Deluge
Fires
Floods
1658/82

Stadtarchiv Frankfurt a. O.
Abthlg. 22 № 4
17.

XXVI
Stadtarchiv Frankfurt (Oder)
29

9.

staff_1-201_ba1-tit26-nr29

NEU START KULTUR
Partner von DEUTSCHE DIGITALE BIBLIOTHEK
STADTARCHIV FRANKFURT (ODER)

Beilage zu Nr. 8/82

Stadtarchiv Frankfurt a. O.
Abthlg. 22 № 4 14/17

XXVI
Stadtarchiv Frankfurt (Oder)
29

staff_1-201_ba1-tit26-nr29
NEU START KULTUR
Partner von DEUTSCHE DIGITALE BIBLIOTHEK
STADTARCHIV FRANKFURT (ODER)

staff_1-201_ba1-tit26-nr29

NEU START KULTUR

Partner von

DEUTSCHE DIGITALE BIBLIOTHEK

STADTARCHIV FRANKFURT (ODER)

1

Herrn L. Moses hierselbst erhielt ich
angeboten und den Kaufmann Herrn Wiedeburg
ein Soldatenrock Anfertigungen Einschlägen
R. M. gelandzu wollen.

Frankfurt a/O. 16 Juni 1882.

Heinrich Tillich.

Betrag dar. dankend erhalten
M. Wiedeburg.

2

Herrn Stadtrath Tillich Wohlgeboren
hier.

Frankfurt/Oder, 2. September 1887.

XXVI

Stadtarchiv Frankfurt (Oder)

29

Geehrter Herr, hochgeehrter Herr, Ihnen nachfolgend die Ehre mich anzumelden, um dessen freundliche Berücksichtigung ich Sie höflichst bitten mir erlauben.

Meine 3te Tochter Ella, ist in Besitz einer Stimme, welche nach Aussage des Herrn Musikdirektor Wilhelm Blumenthal, hier ihren Gesang Fr. v. Schäffer zu den besten Hoffnungen berechtigt, beabsichtigt zum 1ten Oktober ds. Jahres ein Konservatorium der Musik zu dem Zweck der feinen Ausbildung

4

Herrn Kaufmann
Herrn Wolff

staff_1-201_ba1-tit26-nr29

NEU START KULTUR

Partner von DEUTSCHE DIGITALE BIBLIOTHEK

STADTARCHIV FRANKFURT (ODER)

B 5

A 150.

Worten Hundertfunfzig Mark habe ich heute
von der Casse der hiesigen Kaufmannschaft, als Beihülfe
zu musicalischen Aufführung unserer Tochter Ella empfangen

Frankfurt/O d. 12 April 1882

Alexander Schiefer

2

Herrn R. Meude hierselbst ersuche ich ergebenst
an den Herrn R. Lehmann, hiesigen Kaufmann
in Firma aus der Kasse der vereinigten Kaufleute
eine Unterstützung von fünf Mark gefällig zu
verfügen. Frankfurt/O 8 May 1882

Heinrich Tillack.

C. Lehman.

4

Herrn R. Meude wolle an den Kaufmann
Herrn Eduard Wolff aus Berlin aus der
Kasse der vereinigten Kaufleute eine Unter-
stützung von fünf Mark zu geben die Gute
haben. Frankfurt/O. 20 Juli 1882

Heinrich Tillack.

J. Wilhelm Wolff

jun.

staff_1-201_ba1-tit26-nr29

NEU START KULTUR

Partner von DEUTSCHE DIGITALE BIBLIOTHEK Kultur und Wissen online

STADTARCHIV FRANKFURT (ODER)

staff_1-201_ba1-tit26-nr29

NEU START KULTUR

Partner von

DEUTSCHE DIGITALE BIBLIOTHEK

STADTARCHIV FRANKFURT (ODER)

B 5

M 150.

Worten Hundertfunfzig Mark habe ich heute
von der Casse der hiesigen Kaufmannschaft als Beihülfe
zu musicalischer Ausbildung meiner Tochter Ella empfangen

Frankfurt/O. d. 13 April 1882

Alexander Schiefer

2

Herrn Stadtrath Tillich (Hochgeben
Sie!)

Frankfurt/Oder, 26 September 1887.

3

XXVI

Stadtarchiv
Frankfurt (Oder)

29

Hochgeehrter Herr, hochgeehrter
Herr, Ihrem nachfolgend Ersuchen
nachkommend, bin ich Ihnen
bekannt, und dessen freundliche
Befürwortung ich Sie hochgeehrter
Herr ergebenst bitte.
Meine 3te Tochter Ella, ist im Besitz
einer Stimme, welche nach Aussage
der Herren Musikdirektoren Wenk
& Blumenthal, beim ihrem Gesange
Frl. v. Schäffer, zu den besten Hoffnungen
berechtigt, beabsichtigt zum Zweck
weiterer Ausbildung ein Conservatorium der
Musik zu dem genannten Ausbildung

2

4

1882

Tillich.

Wolff

staff_1-201_ba1-tit26-nr29

NEU START KULTUR

Partner von DEUTSCHE DIGITALE BIBLIOTHEK

STADTARCHIV FRANKFURT (ODER)

B 5

№ 150.

Worten Hundertfunfzig Mark habe ich heute
von der Casse der hiesigen Kaufmannschaft als Beihülfe
zu musicalischen Aufführung unserer Tochter Ella empfangen

Frankfurt/O d. 12 April 1882

Alexander Schiefer

4

Herrn Lehrer Ella und dem Kaufmann
Herrn Eduard Wolff und Verlobung aus der
Kasse der vereinigten Kaufleute eine Unter-
stützung von Fünfzehn Mark zu geben die Gute
haben zeichnete ergebenst 20 Juli 1882

Heinrich Tillich

H. Eduard Wolff

staff_1-201_ba1-tit26-nr29

NEU START KULTUR

Partner von DEUTSCHE DIGITALE BIBLIOTHEK Kultur und Wissen online

STADTARCHIV FRANKFURT (ODER)

B 5

M 150.

Worten Hundertfunfzig Mark habe ich durch
die Casse der hiesigen Kaufmannschaft, als Beihülfe
zu musicalischen Aufführung unserer Tochter Ella empfangen

Frankfurt/O d 12 April 1882

Alexander Schiefer

Frankfurt a/O 18 Apr 1882

Heinrich Tillich.

dankend erhalten

H. Stadthagen.

staff_1-201_ba1-tit26-nr29

NEU START KULTUR

Partner von DEUTSCHE DIGITALE BIBLIOTHEK Kultur und Wissen online

STADTARCHIV FRANKFURT (ODER)

500. 34
142 70
359 64
97. 50
262. 14

520 33
163

165
5,21 83
222 83
144
366 83
28 92

staff_1-201_ba1-tit26-nr29

NEU START KULTUR

Partner von
DEUTSCHE DIGITALE BIBLIOTHEK
Kultur und Wissen online

STADTARCHIV FRANKFURT (ODER)

520 33
63

12

6

[illegible] der Kaufmann Herr Ernst [illegible]
[illegible] L. Ellende hierselbst wolle aus der Kasse
[illegible] vereinigten Kaufmannschaft eine Unterstützung
von [illegible] Mark zu zahlen [illegible]

Frankfurt a/O. 31 Aug 1882

Heinrich Tillich.

Handelskammer-Syndikus

Julius Arndt

8

[illegible] L. Ellende hier bliebe aus der Kasse
[illegible] Gestorbenen abholph aus Dresden aus der Kasse
[illegible] vereinigten Kaufleute eine Unterstützung von
[illegible] Mark zu zahlen.

Frankfurt a/O. 23 Nov 1882.

Heinrich Tillich.

Justus Adolf.

staff_1-201_ba1-tit26-nr29

NEU START KULTUR

Partner von DEUTSCHE DIGITALE BIBLIOTHEK Kultur und Wissen online

STADTARCHIV FRANKFURT (ODER)

500. 34
142 70
359 64
97. 50
262. 14

520 33
163

165
55
1,21 83
222 83
144
366 83
28 92

staff_1-201_ba1-tit26-nr29

NEU START KULTUR

Partner von
DEUTSCHE DIGITALE BIBLIOTHEK
Kultur und Wissen online

STADTARCHIV FRANKFURT (ODER)

520 33
63

12

6

von der Kaufleute Herrn Ernst und Robert
Lettende hierselbst wolle ein Blatt Papier
zu vereinigten Kassenmanuskript eines Wasserleitung
von drei Stock zu geben die Güte haben.

Frankfurt a/O. 31 Aug 1882

Heinrich Tillich

Kaufmann

Julius Arndt

Herr L. Attende hier wolle die Güte haben ein fran-
kirtes Schreiben die derselben bewilligte Wasserleitung
von fünfzehn Stock und der Kosten der vereinigten
Kassenmanuskript zu zahlen.

67

Frankfurt a/O. 20 October 1882.

Heinrich Tillich.

Vorstehende 15 Mark habe ich erhalten

Minnie Schröter
geb. Lichtenstein

staff_1-201_ba1-tit26-nr29

NEU START KULTUR

Partner von DEUTSCHE DIGITALE BIBLIOTHEK

STADTARCHIV FRANKFURT (ODER)

500. 34
142 70
359 64
97. 50
262. 14

520 33
163

165
55
1,483
222 83
144
366 83
28 92

staff_1-201_ba1-tit26-nr29

NEU START KULTUR

Partner von
DEUTSCHE DIGITALE BIBLIOTHEK
Kultur und Wissen online

STADTARCHIV FRANKFURT (ODER)

520 33
63

12

6

von der Kaufmann Herr Ernst Adolph
Lettende hierselbst wolle aus der Kasse
der vereinigten Kaufmannschaft eine Unterstützung
von drei Mark zu zahlen die Güte haben.

Frankfurt a/O. 31 Aug 1882

Heinrich Tillich

Handelskammersekretär
Julius Arndt

8

von L. Lettende hier bliebe an den Kaufmann
Herr Hector Adolph aus Dresden aus der Kasse
der vereinigten Kaufleute eine Unterstützung zu
zahlen Mark zu zahlen.

Frankfurt a/O. 28 Nov 1882

Heinrich Tillich

Julius Adolph

500. 34
142 70
359 64
97. 50
262. 14

520 33
163

165
55
1,21 83
222 83
144
366 83
28 92

staff_1-201_ba1-tit26-nr29

NEU START KULTUR

Partner von
DEUTSCHE DIGITALE BIBLIOTHEK

STADTARCHIV FRANKFURT (ODER)

520 33
63

12

... Fluss-

... von der Kaufleute Herren Kerst und Bode

Herr L. Meende hierselbst wolle an Stadtkasse 6

... meinen Kassenanschlag eine Wasserstiefelung

von drei Mark zur Gute haben.

Frankfurt d. 31 Aug 1882

Heinrich Tillich

Handwerksmeister

Heinrich Arndt

Herr L. Meende hier wolle die Gute haben anzuerkennen die derselben bewilligte Wasserstiefelung von dreizehn Mark aus der Kasse der vereinigten Kassenanschlag zu zahlen. 67

Frankfurt d. 2. October 1882.

Heinrich Tillich.

Vorstehende 15 Mark habe ich erhalten

Wenner Schröter

geb. Lichtenin

Herr L. Meende hierselbst wolle an die 7

Herren Herren Stadthagen

... Uhrmacher eine Wasserstiefelung von

... Mark aus der Kasse der vereinigten

Kassenkasse gutschreiben.

Frankfurt d. 18 Oktober 1882

Heinrich Tillich.

Dankend erhalten

H. Stadthagen.

staff_1-201_ba1-tit26-nr29

NEU START KULTUR

Partner von DEUTSCHE DIGITALE BIBLIOTHEK Kultur und Wissen online

STADTARCHIV FRANKFURT (ODER)

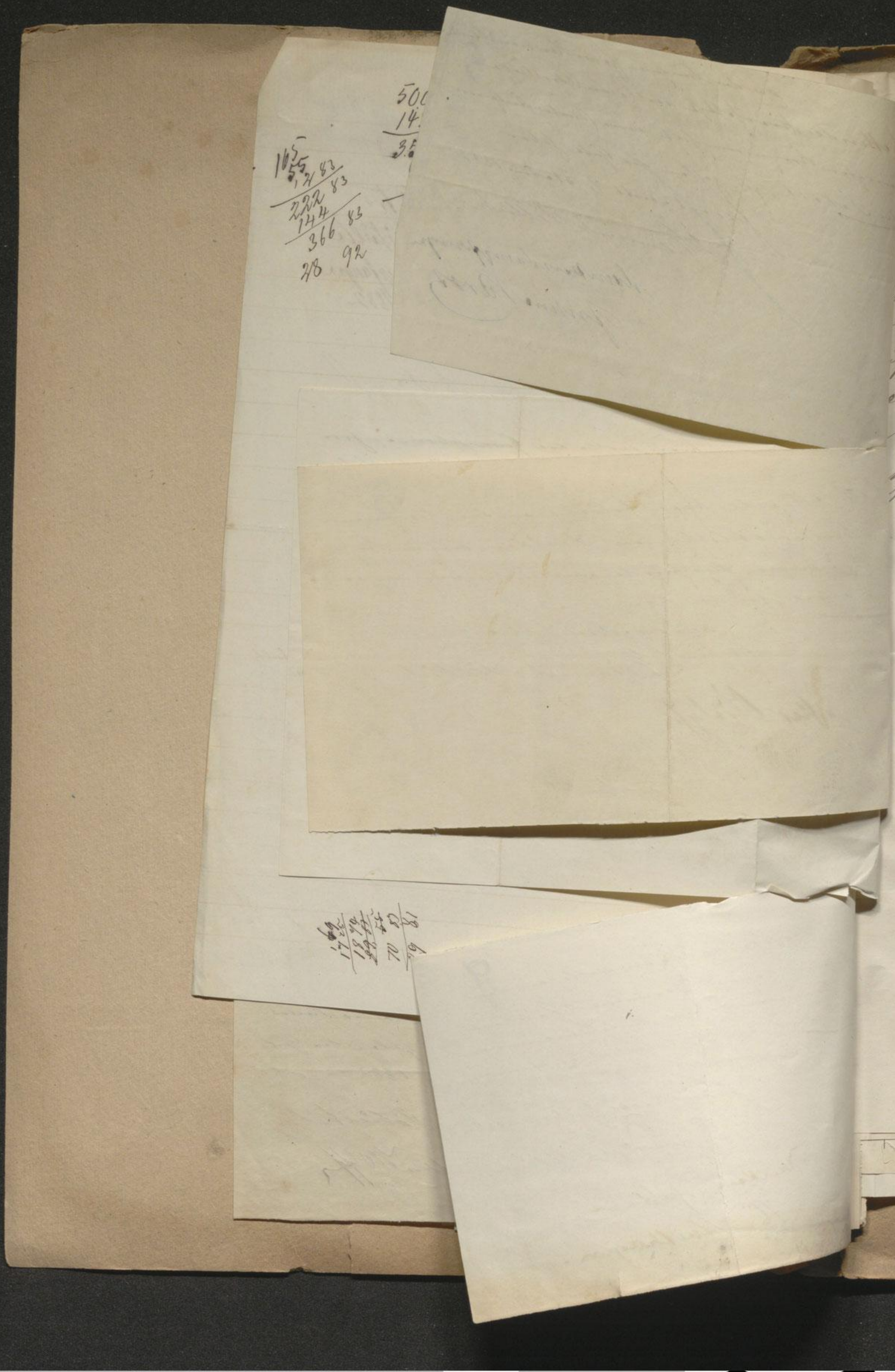

staff_1-201_ba1-tit26-nr29

NEU START KULTUR

Partner von DEUTSCHE DIGITALE BIBLIOTHEK

STADTARCHIV FRANKFURT (ODER)

12

ein für Hebung der Deutschen Fluss-

.....d Canal-Schifffahrt.

18 Pfennigen

10

Sprichtausend Achtzehn Mark Fünf und Siebenzig

ewige Remuneration als Lots der Kreisinspektion

Frankfurt hat ich von Herrn Commerzienrath

Grüde baar und richtig erhalten.

Frankfurt a/O d 1 April 1882. C. Linsenbarth

Lots.

staff_1-201_ba1-tit26-nr29

NEU START KULTUR

Partner von DEUTSCHE DIGITALE BIBLIOTHEK

STADTARCHIV FRANKFURT (ODER)

520 33

staff_1-201_ba1-tit26-nr29

NEU START KULTUR

Partner von DEUTSCHE DIGITALE BIBLIOTHEK

STADTARCHIV FRANKFURT (ODER)

33

12

...verein für Hebung der Deutschen Fluss-
...und Canal-Schifffahrt.

Nr. 149

13

11

18 M. 75 ₰

...Einhundert Achtzehn Mark und fünf u. Sieben
...Pfennige Promuration als Lotse der Oberwiesen
...Prüfungsmannschaft, habe ich von Herrn Commerzienrath
...Bende baar und richtig erhalten, wogegen
...ich quittiere

C. Rinsenbarth
Lotse

Fonds Part 70
30 Juni 1882.

staff_1-201_ba1-tit26-nr29

NEU START KULTUR

Partner von
DEUTSCHE DIGITALE BIBLIOTHEK
Kultur und Wissen online

STADTARCHIV FRANKFURT (ODER)

staff_1-201_ba1-tit26-nr29

NEU START KULTUR
Partner von
DEUTSCHE DIGITALE BIBLIOTHEK
STADTARCHIV FRANKFURT (ODER)

33

12

...verein für Hebung der Deutschen Fluss- und Canal-Schifffahrt.

Berlin, März 1882.

P. P.

Hierdurch bitte ich ergebenst den Mitglieds-Beitrag ...882 mir demnächst gefälligst einzusenden.

Im Fall derselbe innerhalb 14 Tagen nicht eingegangen sollte, nehme ich an, dass Ihnen die Einziehung durch Post erwünscht ist, und werde mir erlauben den Beitrag ...h Postnachnahme zu erheben.

Hochachtungsvoll

C. Kiesel, in Firma BEIN & Co.
W Taubenstr. 7.

13

...und Fürst zu Lieberg...
...Sohn des Kurmärkischen ...
...Herrn Commerzienrath ...
...Sohn

Zinsenbarth
Berlin

...84

Frankfurt a/O, den 17. Decbr. 1882

14

RECHNUNG
für hiesige Kaufmannschaft
VON L. MENDE.

G. Kurmes, Frankfurt a/O.

	über angekaufte		
	M 200 Preuss. 4% Consols		
	199 + 23/200 à 100,50	M	201 00
	Val. p. 1. Jan 83		Erhalten

staff_1-201_ba1-tit26-nr29

NEU START KULTUR

Partner von DEUTSCHE DIGITALE BIBLIOTHEK

STADTARCHIV FRANKFURT (ODER)

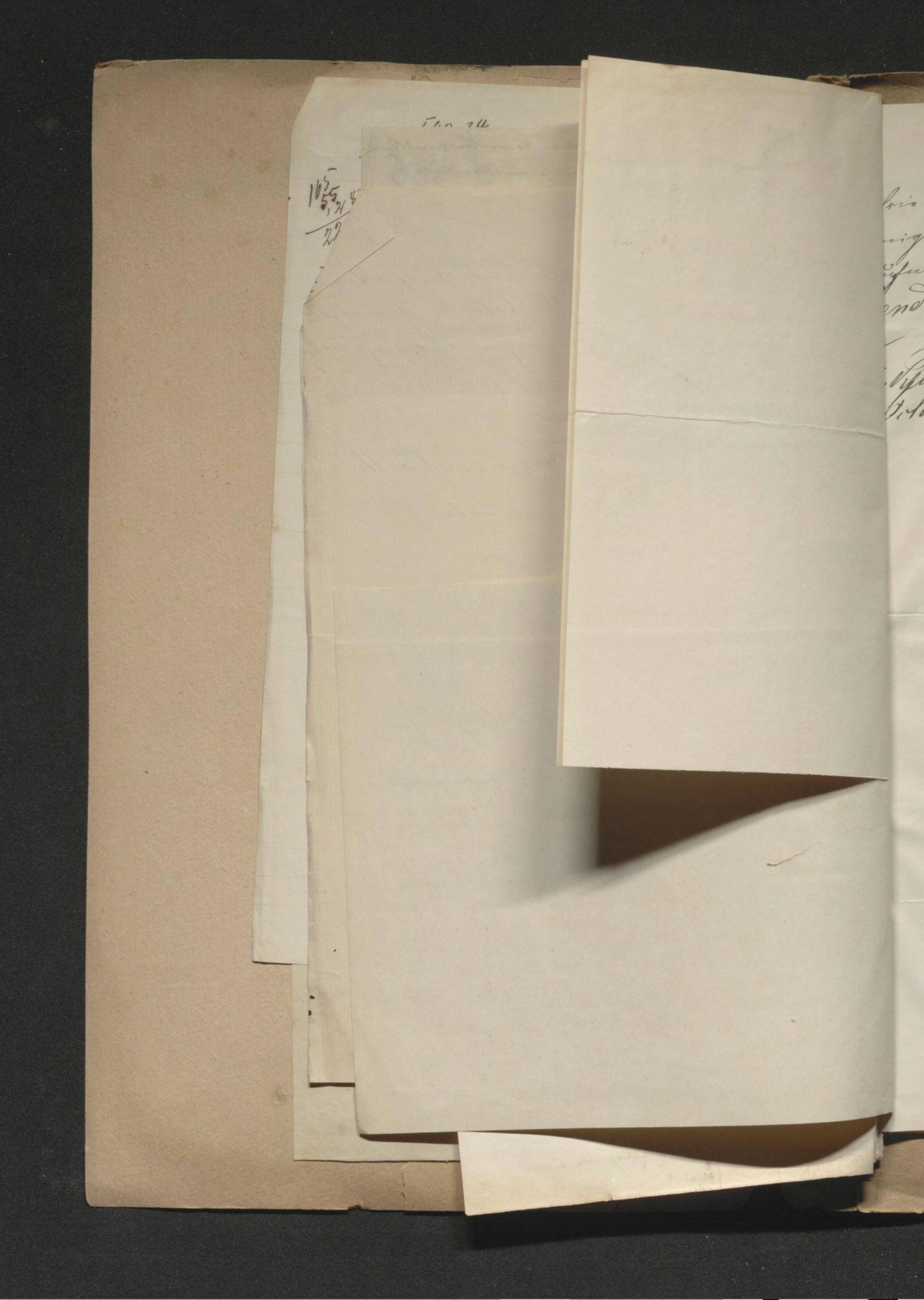

staff_1-201_ba1-tit26-nr29

NEU START KULTUR

Partner von DEUTSCHE DIGITALE BIBLIOTHEK

STADTARCHIV FRANKFURT (ODER)

18 Rm 75 d

13 II

bis den Sitzzehn Mark und Fünfzehn Sieben-
zig Remuneration als Lotse der Vereinigten
Schiffahrtsgesellschaft habe ich von Herrn Commerzienrath
Sende bar und richtig erhalten

Schwedt a/O.
Oktober 1882.

C. Zinsenbarth
Lotse

staff_1-201_ba1-tit26-nr29

NEU START KULTUR
Partner von
DEUTSCHE DIGITALE BIBLIOTHEK
STADTARCHIV FRANKFURT (ODER)

12

Verein für Hebung der Deutschen Fluss- und Canal-Schifffahrt.

Berlin, März 1882.

P. P.

Hierdurch bitte ich ergebenst den Mitglieds-Beitrag
1882 mir demnächst gefälligst einzusenden.
Im Fall derselbe innerhalb 14 Tagen nicht eingegangen
sollte, nehme ich an, dass Ihnen die Einziehung durch
Post erwünscht ist, und werde mir erlauben den Beitrag
n Postnachnahme zu erheben.

Hochachtungsvoll

C. Kiesel, in Firma BEIN & Co.
W. Taubenstr. 7.

13

Eine Fünfzehn Siebenzig
Lotto der Vereinigten
Herren Commerzienrath
Schultzen

Linsenbarth

Lotto

284

Frankfurt a/O, den 17. Decbr. 1882.

14

RECHNUNG

für hiesige Kaufmannschaft

VON L. MENDE.

C. Kamer, Frankfurt a/O.

über angekaufte			
M 200 Preuss. 4½% Consols			
199 423/200 à 100 50	M	201	00
Val. p. 1. Jan. 83		Erhalten	

165/5,1,21 8
27

staff_1-201_ba1-tit26-nr29

NEU START KULTUR

Partner von DEUTSCHE DIGITALE BIBLIOTHEK

STADTARCHIV FRANKFURT (ODER)

18

16

Frankfurt a/O am 7 Octbr. 1882.

Euer Hochwohlgeboren

ergebenst ist hierbei angelegt ein Exemplar des 16. Heftes der Deutschen Gesellschaft zur Rettung Schiffbrüchiger, Mittheilungen über das deutsche Rettungswesen betreffend, sowie die Mitgliedskarte für das Jahr 1882/1883 für die Firma Vereinigte Kaufmannschaft mit der ergebenen Bitte, den Jahresbeitrag von 60 M zur Entgegnahme an mich gewichtst senden.

15

Deutsche
Gesellschaft zur Rettung Schiffbrüchiger.
MITGLIEDSKARTE
für das Jahr vom 1. April 1882 bis 31. März 1883
für Herrn die Vereinigte Kaufmannschaft
in Frankfurt a/O.
Jahresbeitrag mit M. 60.— bezahlt.
H. K. Meier
Vorsitzer.

...ndenbuch
...nenstr. 10.

staff_1-201_ba1-tit26-nr29

NEU START KULTUR

Partner von DEUTSCHE DIGITALE BIBLIOTHEK

STADTARCHIV FRANKFURT (ODER)

18

16

an Präsidium des Handelstages
Herrn Rudolph Tillick Frei.

Frankfurt a/O am 7 Octbr. 1882.

Euer Hochwohlgeboren

ersuche ich hierbei ergebenst mir
Exemplare des 16: Heftes der deutschen Gesellschaft
zur Rettung Schiffbrüchiger, Mittheilungen über
das deutsche Rettungswesen beizufügen, sowie
die Mitgliedskarte für das Jahr 1882/1883 für die
Westl. Vereinigte Bahnmannschaft mit der
ergebenen Bitte, den Jahresbeitrag von 60 m
zur Entgegennahme an mich gewichtst anzu-
weisen zu wollen.

Mit Hochachtung

Randenbeck
Dorfstraße 10.

staff_1-201_ba1-tit26-nr29

NEU START KULTUR

Partner von
DEUTSCHE DIGITALE BIBLIOTHEK

STADTARCHIV FRANKFURT (ODER)

18

17

18 Rm 758

[illegible] Achtzehn Mark und Fünf Siebenzig
Pfennige Remuneration als Lohn der Anzeigen
Aufnahmeschaft habe ich von Herrn Commerzienrath
Wende baar und richtig erhalten, wogegen
[illegible] quittire

Frankfurt a/O d. 31 Dezember 1882. C. Linsenbarth

staff_1-201_ba1-tit26-nr29

NEU START KULTUR

Partner von DEUTSCHE DIGITALE BIBLIOTHEK

STADTARCHIV FRANKFURT (ODER)

staff_1-201_ba1-tit26-nr29

NEU START KULTUR

Partner von DEUTSCHE DIGITALE BIBLIOTHEK

STADTARCHIV FRANKFURT (ODER)

Frankfurt a/O. den 7. August 1882

Der Vorstand der vereinigten Zünf-
nungshaft beschloß heute, die durch die
Theilnahme des Herrn Post an der
Berathung der Ortsstatute entstehen-
den Kosten aus der Kasse der Zünfnun-
gshaft zu erstatten.

Sittlich. F. Mende

staff_1-201_ba1-tit26-nr29

NEU START KULTUR

Partner von
DEUTSCHE DIGITALE BIBLIOTHEK
Kultur und Wissen online

STADTARCHIV FRANKFURT (ODER)

staff_1-201_ba1-tit26-nr29

NEU START KULTUR

Partner von DEUTSCHE DIGITALE BIBLIOTHEK

STADTARCHIV FRANKFURT (ODER)