Stadtarchiv Frankfurt/Oder
StAFF 1-102 - UG 273[redacted]/2

ad VIII 1528 3/109
45

Dokumenten-Buch
№ 2737

ad VIII 1528 3 Heft

4 Bände, 20 Pläne sind mit Ministerialerlass, eigenhändig, Wien 26/10.71

Kgl. Ministerium

Vertrag

zwischen dem hiesigen Maifeste
in zu Frankfurt a. M. stattfindenden Divertissement

und

der Stadtgemeinde abwechselnd stattfindenden
Fest des Magistrats

betreffend die Abhaltung eines Par-
talls.

§1.

Das Maifest findet von dem
jeweiligen Inhaber der Parcelle 6-
7 belegenen, im Hypothekenbuche
der Stadt Frankfurt a. M. Fol. IV unter
No: 157 fol: 1 belegenen Grundstücke
die auf dem aufgenommenen
Plane von Fischer aus dem Jahre 1867
mit der Buchstaben a. b. c. d. e. f.

In

bezeichnete Parzelle von 114 Ruthen an die Stadtgemeinde Frauenfeld ab und willigt in die Abschreibung der Parzelle und Berichtigung des Lastenstandes auf die Käuferin, wovon diese anzeigt.

§ 2.

Der Kaufpreis ist auf 40 Fr. — in Worten vierzig Franken — pro Quadratruthe, insgesammt also auf 4560 Fr. — in Worten viertausend fünfhundert sechzig Franken — verabredet. Derselbe wird bis zum 1. Januar 1871 bezahlt und bis dahin vom Tage der Hingabe des Grundstückes an mit 5 Prozent verzinst.

§ 3.

Die Hingabe ist auf 1. Juli 1870 vereinbart und gehen Lasten und Abgaben mit diesem Tage auf die Käuferin über, somit fällt auf die Parzelle Anstoss.

§ 4.

Käufer hat die Abnahme der ~~über~~ eingetragenen Hypotheken vorläufig gefallen, und wird sich zu der Löschung der Kaufpreis Hypotheken, etc. hinen zu melden.

§ 5.

Besitz der Kaufsache wird der Nutzgenuß und die Lasten eingeräumt, über das Haus vorläufig zu bleiben, die Grundsteuer für sofort, die Feuerkasse die vorige Einlage zu benutzen, und selbst nach der Publikation des Kaufgrundstücks in der die Hofräume, sämmtliche Mauern einer Hofung anzulegen. Es wird Fortsetzung dieses Vertrages beigelegt. Unterschrift.

§ 6.

Die Kosten dieses Vertrages trägt

die

Die Stadtgemeinde.

Frankfurt a/M. den 17. Juli 1870.

Der Magistrats
Dirigent
Clemente

Die Maifreiheits-Direktion
Wolph
Weil

H. Damm

Vorstehender Vertrag wird von uns
als der nach § 11 des Reglements für
die Maifreiheit vom 13. November 1868
über welchen die Ausführung betreffende
Beschluß gemäß dem Beschlusse der Stadt-
verordneten vom 5. April 1870 genehmigt
genehmigt.

Frankfurt a/M. den 17. Juli 1870

Der Magistrats
Clemente

Vertrag.

III 3995.

Frankfurt a/O, den 30. August 1870.

Vorstehender Bericht wird zur Oberrechnungskammer
hiermit gutachtlich eingereicht.

Königliche Regierung;
Abtheilung für Kirchen- und Schulsachen und
Abtheilung des Innern.

KÖNIGL. PREUSS. REGIERUNG FRANKFURT a/O.

I. Verfügung Herrn Landrath zu Züllichau, Ehrenwerth

II. B. 4157. 10.

Pasch

Copie

Zu III: 3995.

Copie.

Zu III: 3995.

Am Sar. R.

Plan

zum Verkaufsvertrage des lutherischen Waisen Hauses mit der Stadt Gemeinde zu Frankfurt v. 17ten Juli 1856 wegen Abtretung einer Parcelle vom Waisenhaus Grundstück.

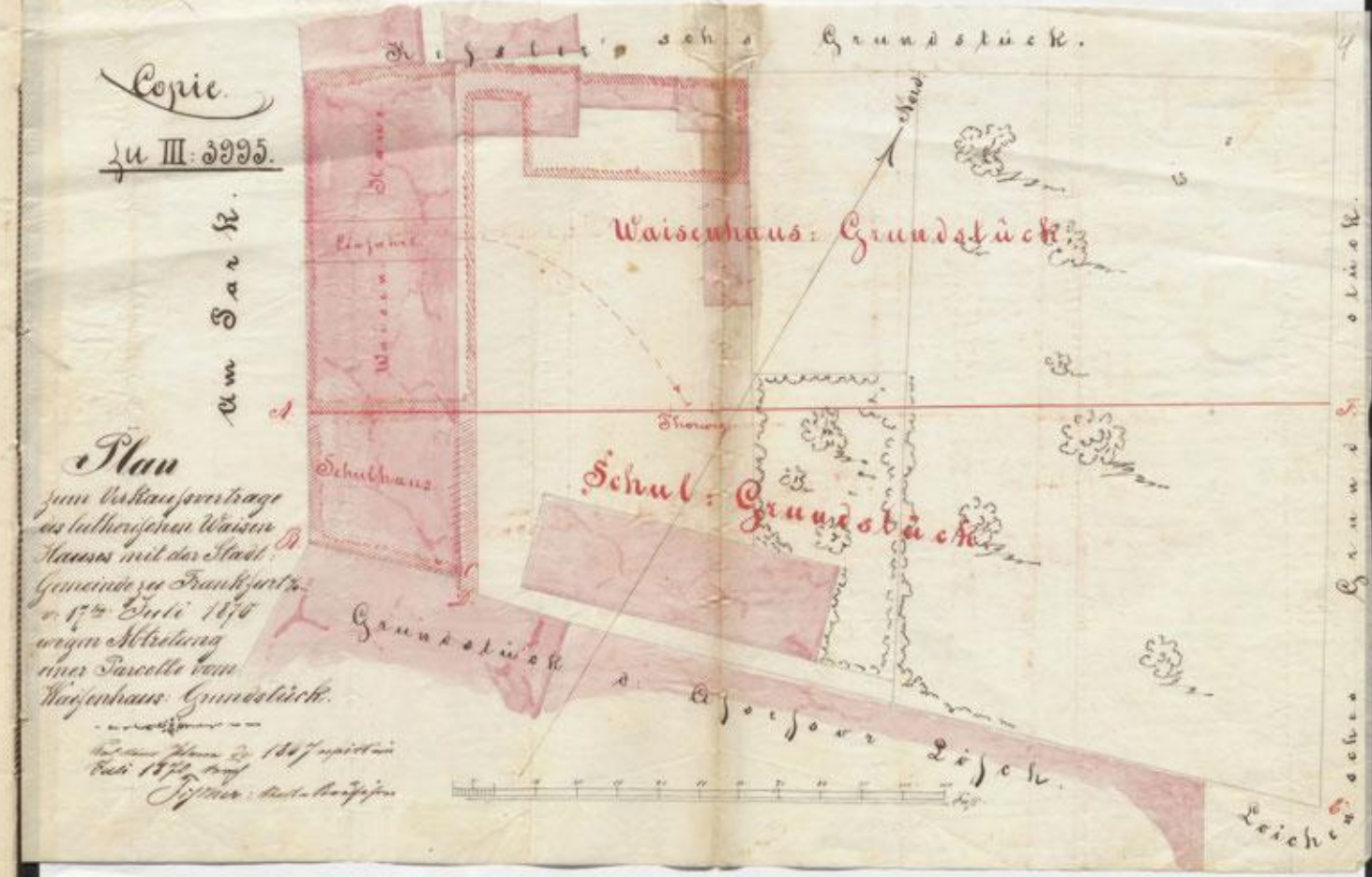

Berlin.

Nr III: 3999.

Plan
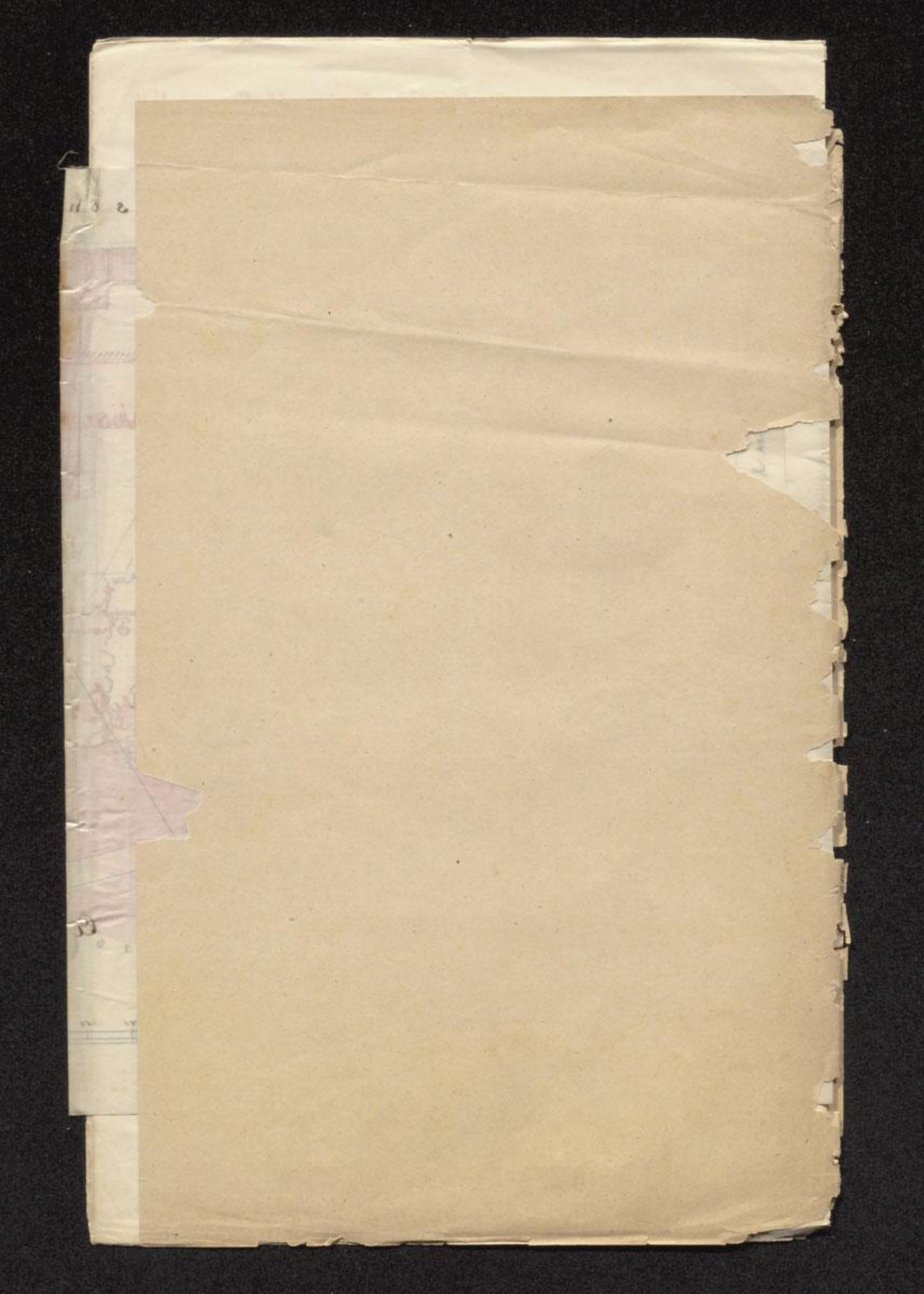
zu Bau