

Kreisarchiv Stormarn B2

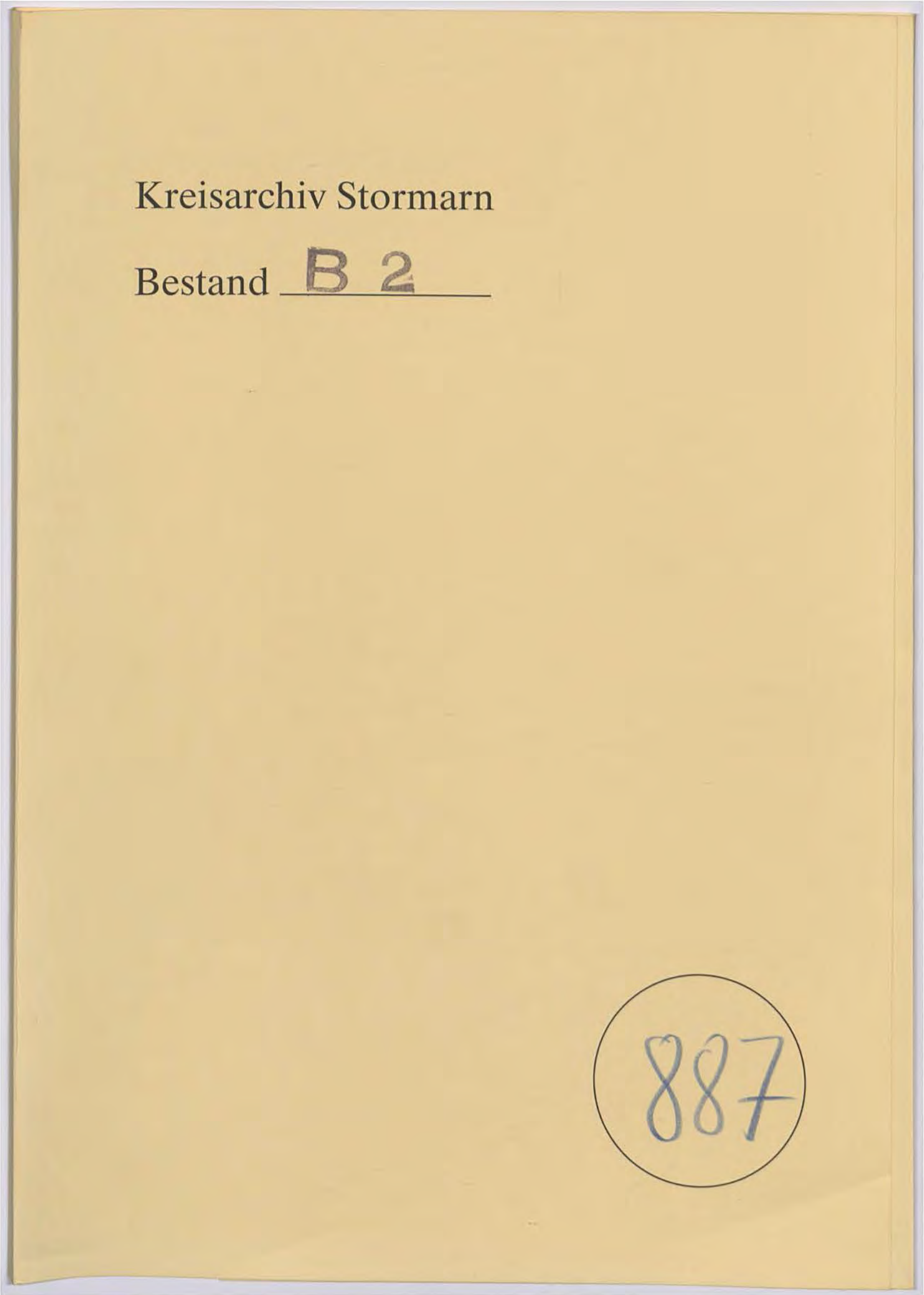

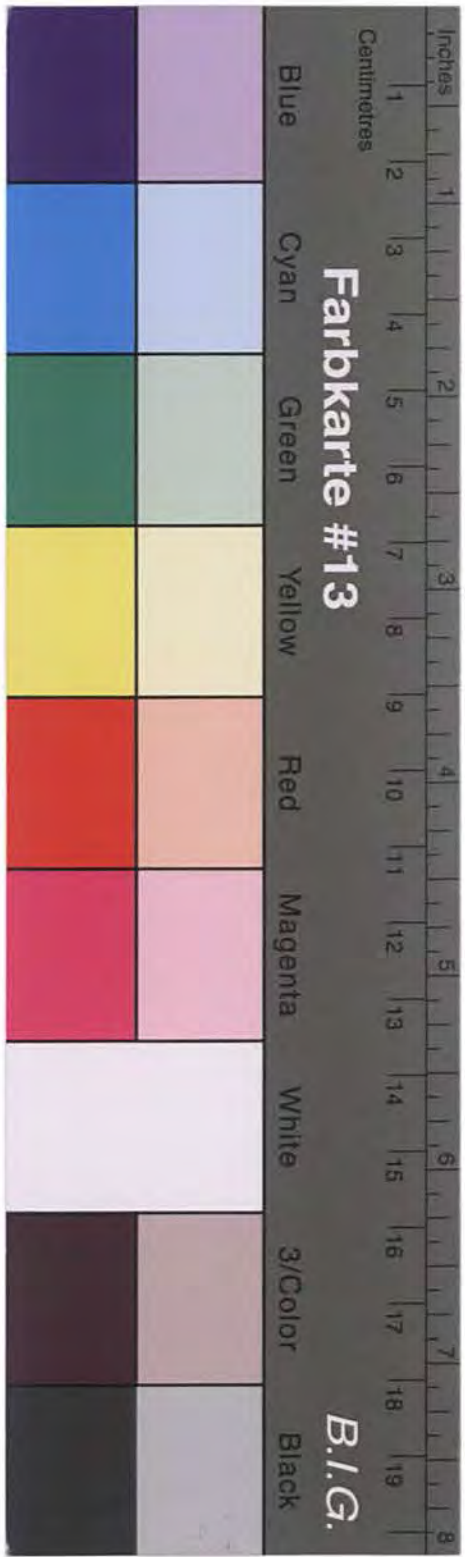

Kreisarchiv Stormarn B2

Hiermit beauftrage ich, nachzuweisen die
Küninggerstellung für meine
Ehemann Wilhelm Föppe.
Meine am 20. 9. 48 beauftragte
Küninggerstellung für meinen Mann
am 18. 11. 48 abgelehnt werden, ob.
Ich habe, dass ich nach dem Antrag
aufgestellt bin und geben habe, in diesem
Falle eine Küninggerstellung zu machen.
Mein Mann, der in Bielefeld wohnhaft
war, hatte bei einem Eltern ein
Schlaflose. Ich habe aber ein 12, 8 gus großes
Zimmer mit Nebengelös und beuhtige
meist keinen zu dicken Wänden.
Mein Mann arbeitet seit 10. 10. 48
Beim Hero-Werk Bad Oedersee.
Echte Föppe ges. Pair
Bad Oedersee
Pölkarnes 3d

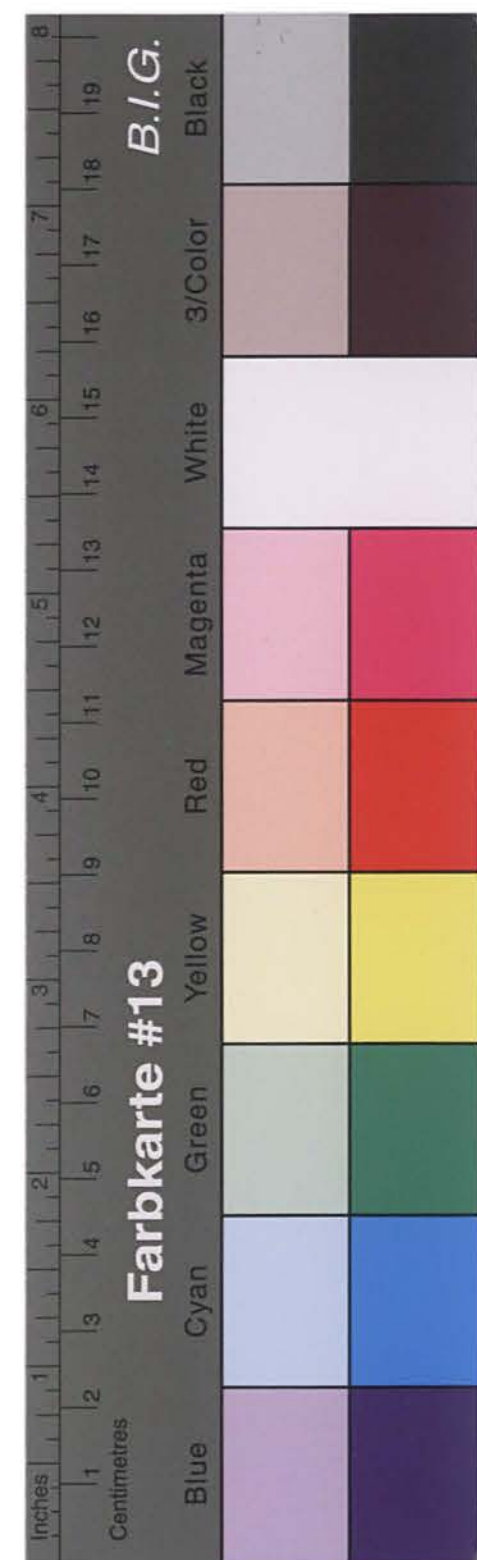

Kreisarchiv Stormarn B2

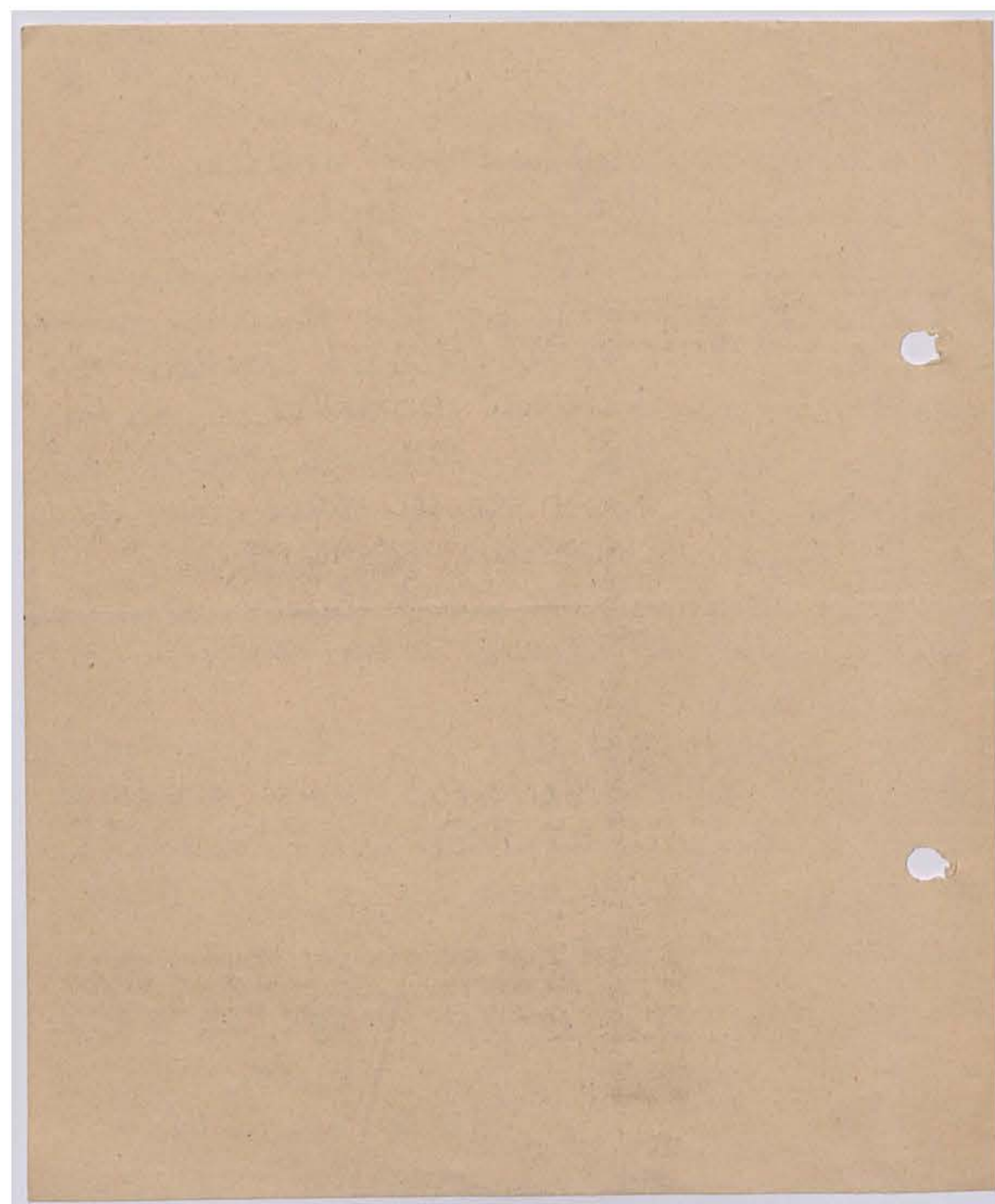

Antrag 2

Hiermit möchte ich erstmalig
eine Sonderbeihilfe beantragen, da
ich im Moment erwerbslos bin.
Ich wohne zur Miete
und habe für das Zimmer mit
Post 40 Mk. monatlich zu zahlen.
Bis jetzt habe ich noch nie
eine Sonderunterstützung bezogen,
da ich immer in Arbeit gestanden
habe.
Ich wäre sehr dankbar, wenn
ich baldigen Bescheid bekäme, ob
die Sonderbeihilfe gewährt wird.

Edith Paul
Bad Oldesloe
Pöhlkeweg 3 d

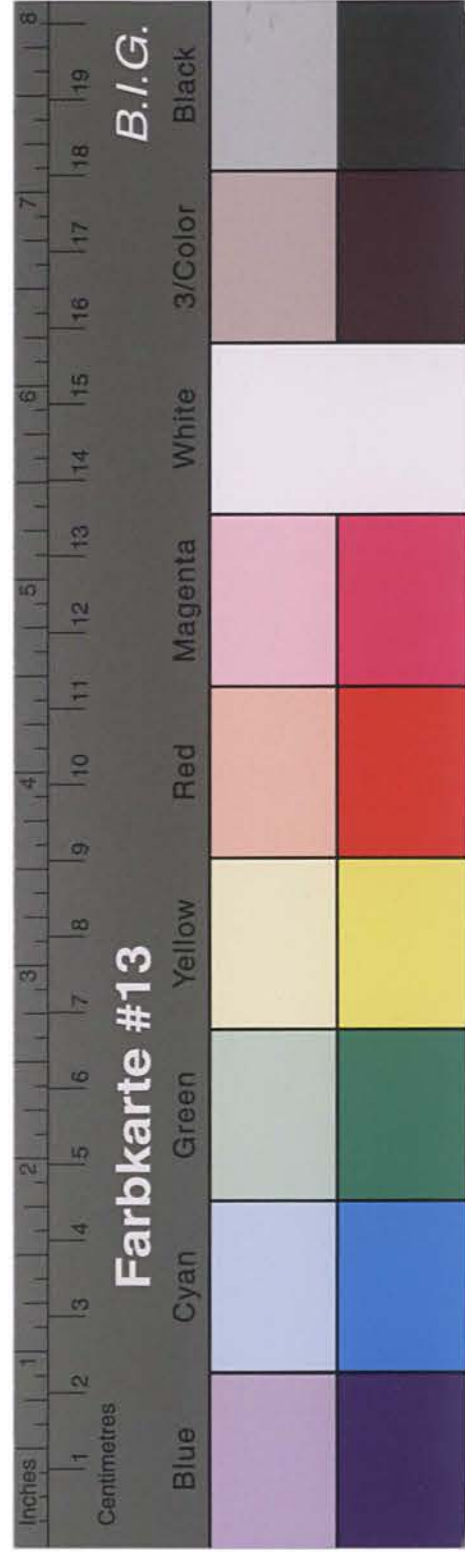

Kreisarchiv Stormarn B2

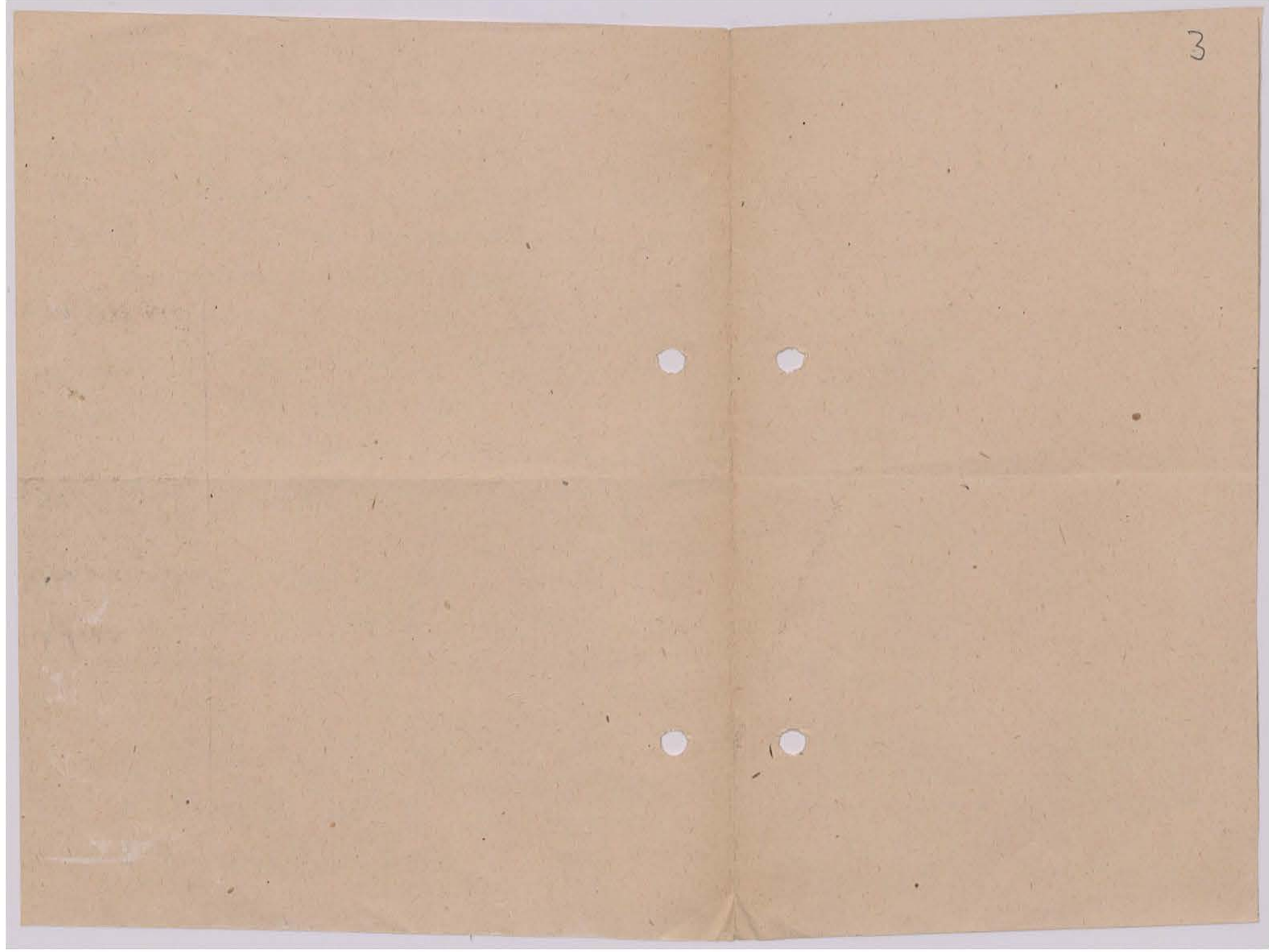

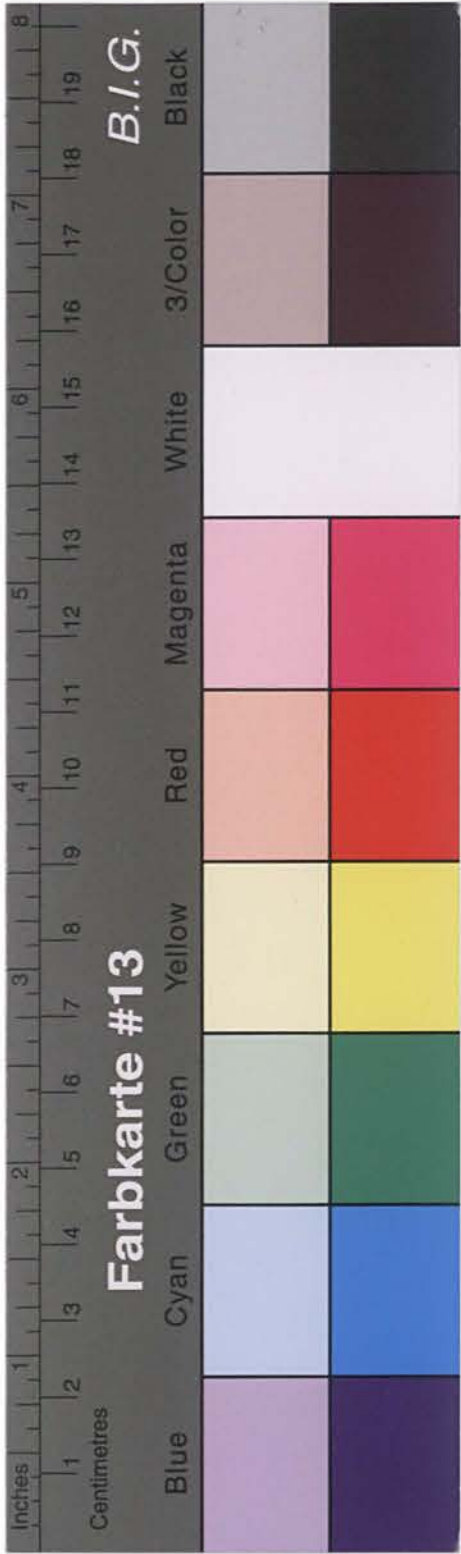

Kreisarchiv Stormarn B2

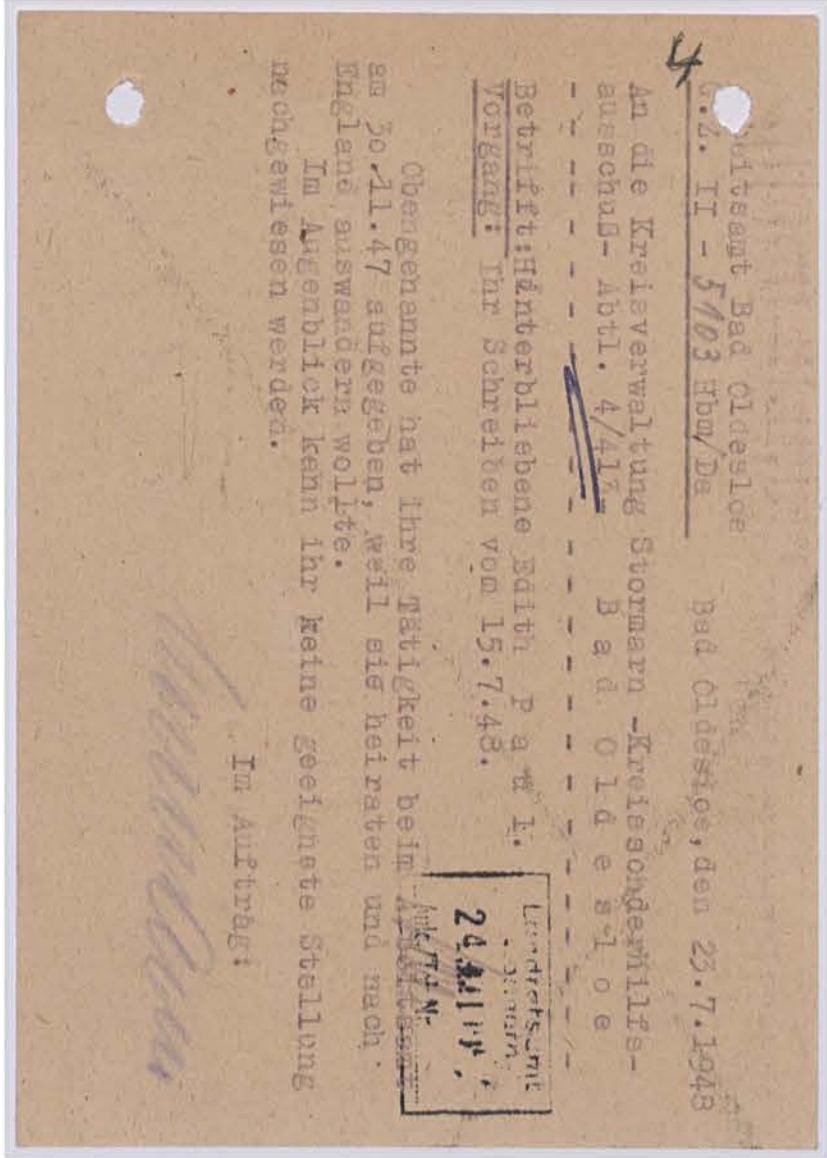
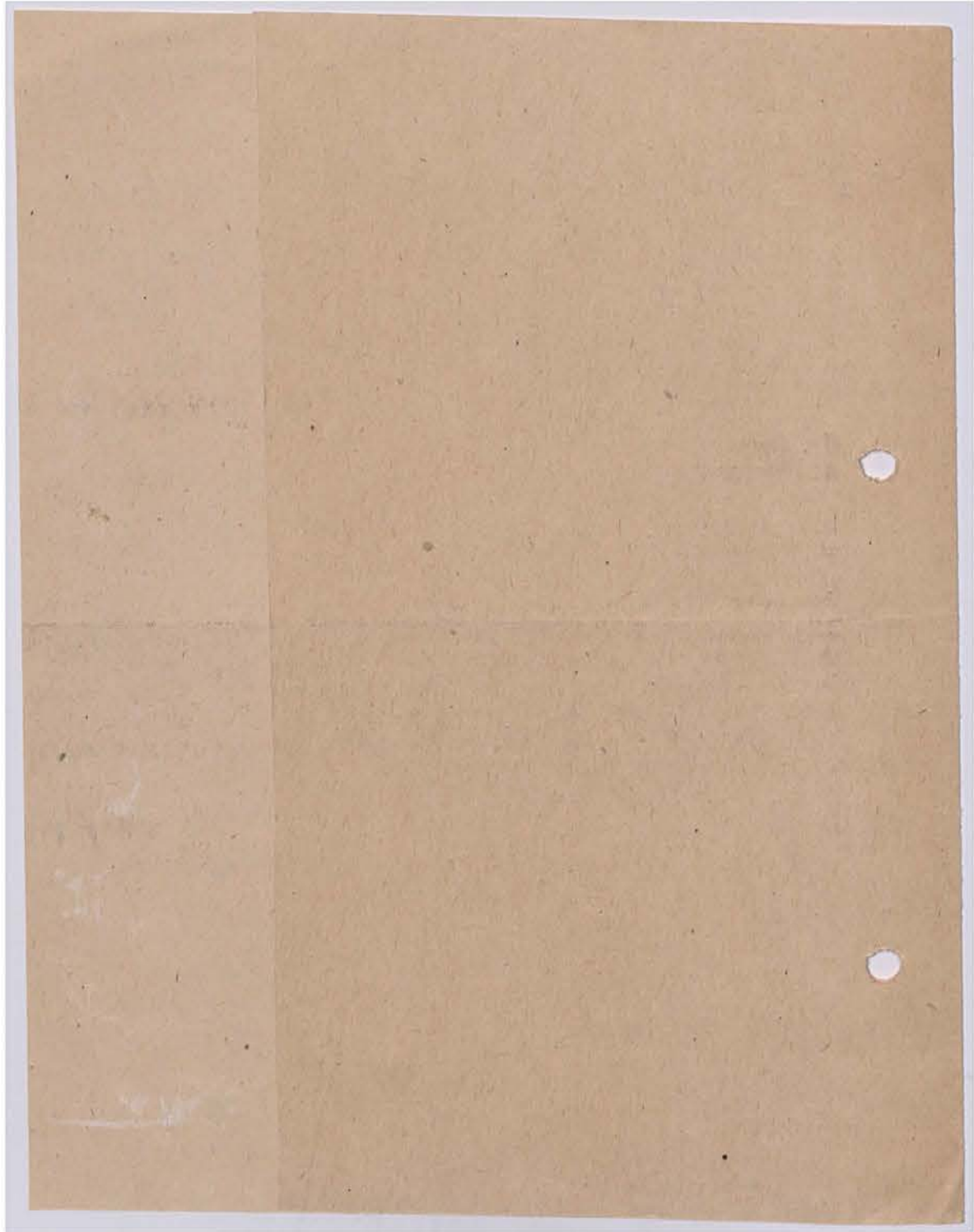

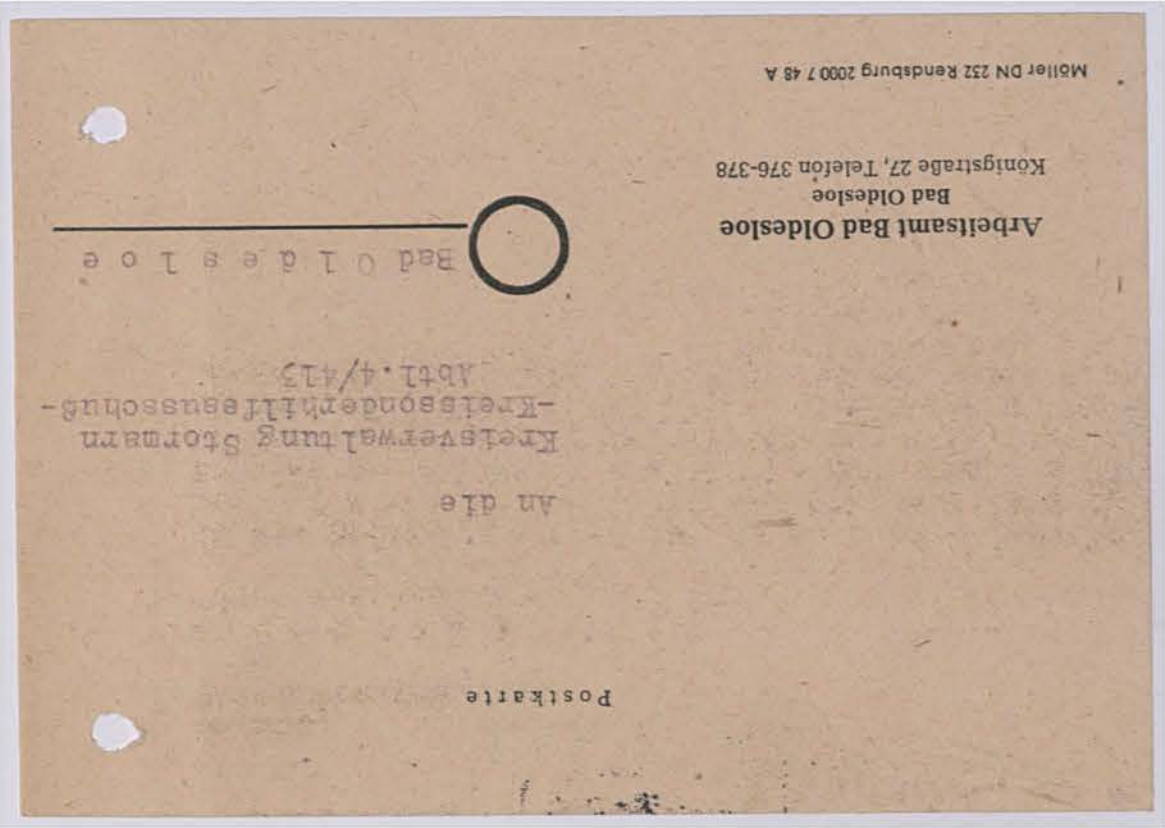
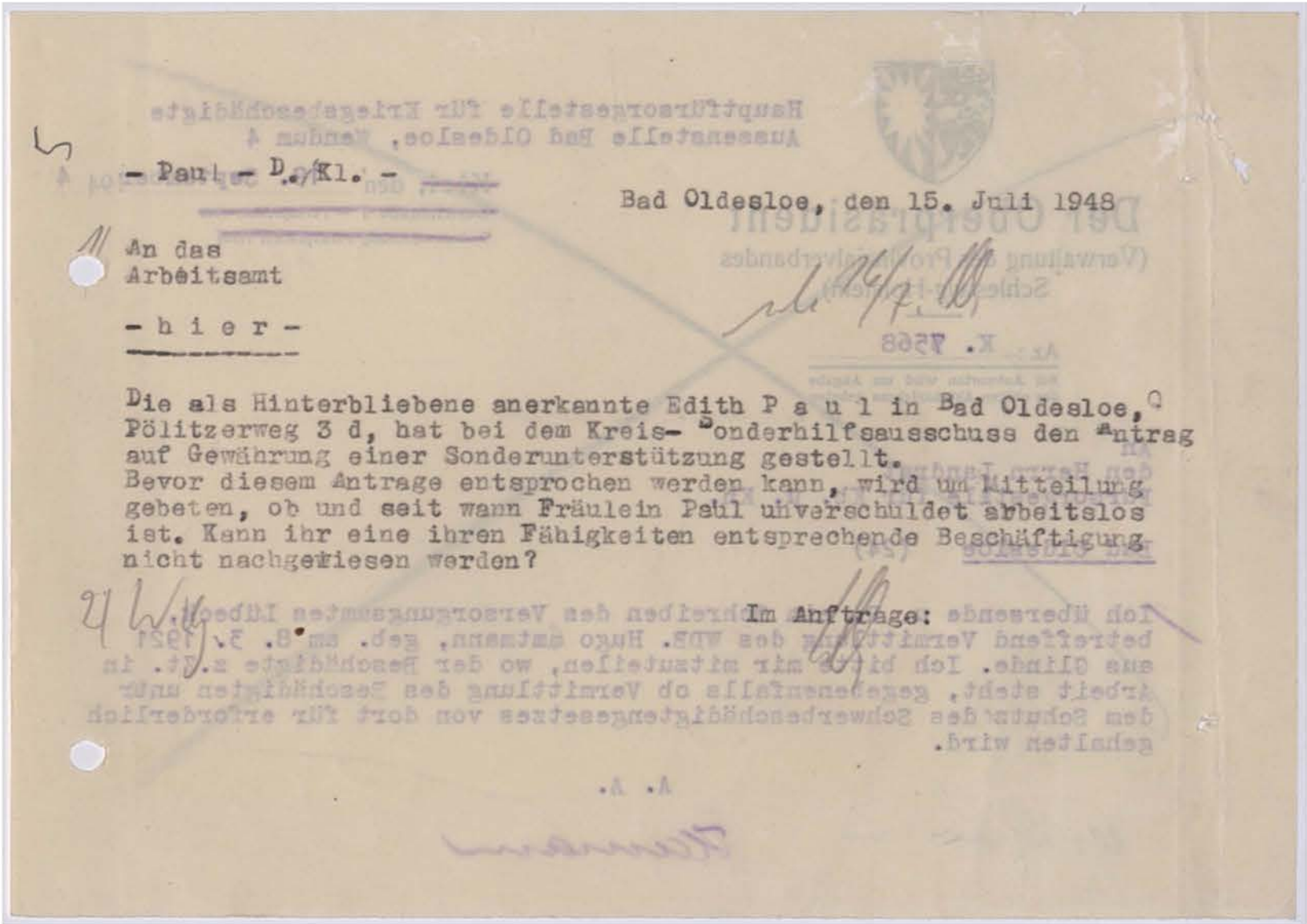

Kreisarchiv Stormarn B2



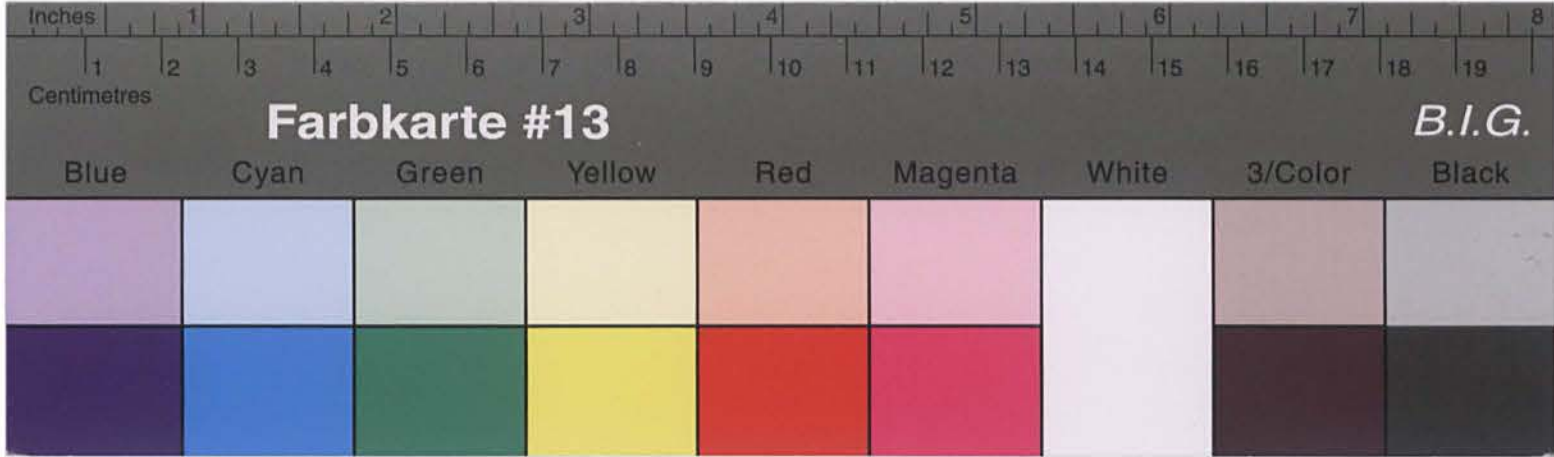

Kreisarchiv Stormarn B2

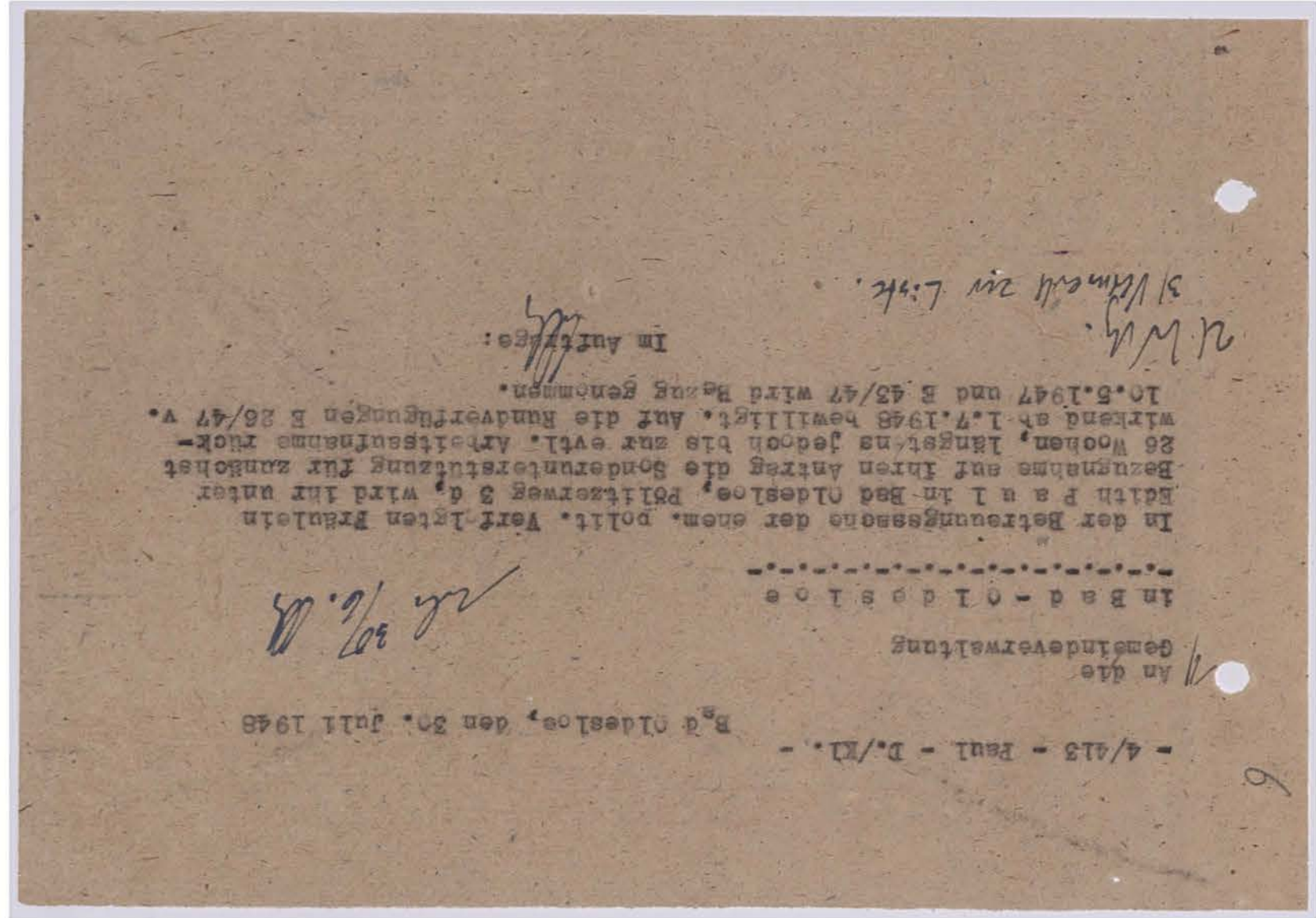
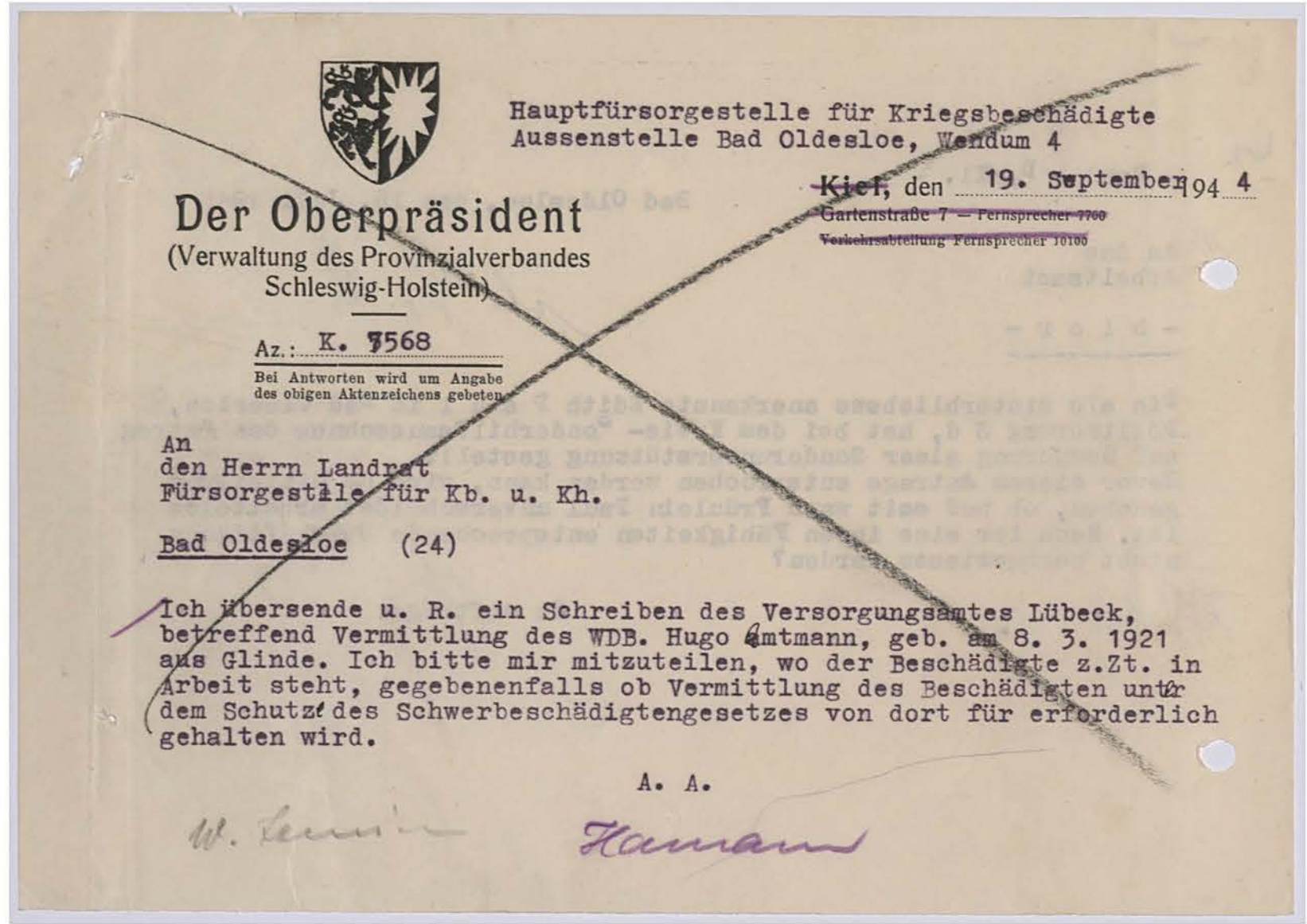

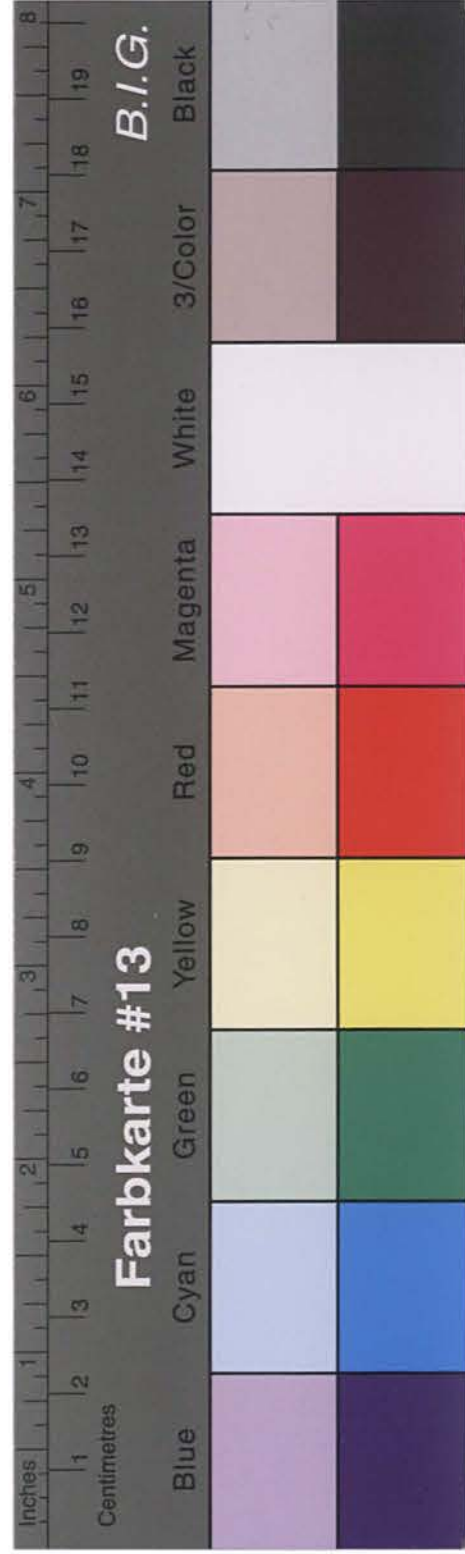

Kreisarchiv Stormarn B2

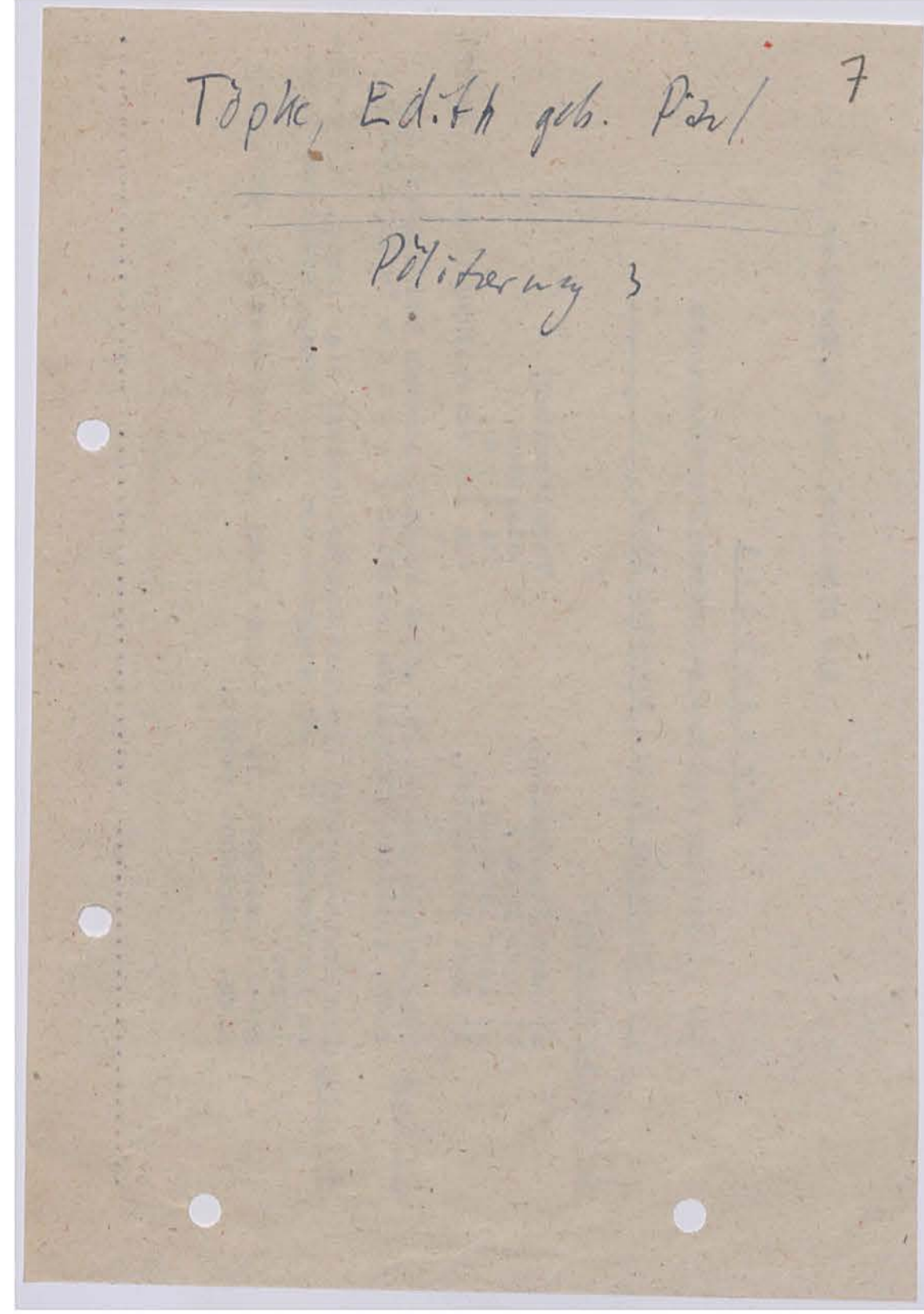
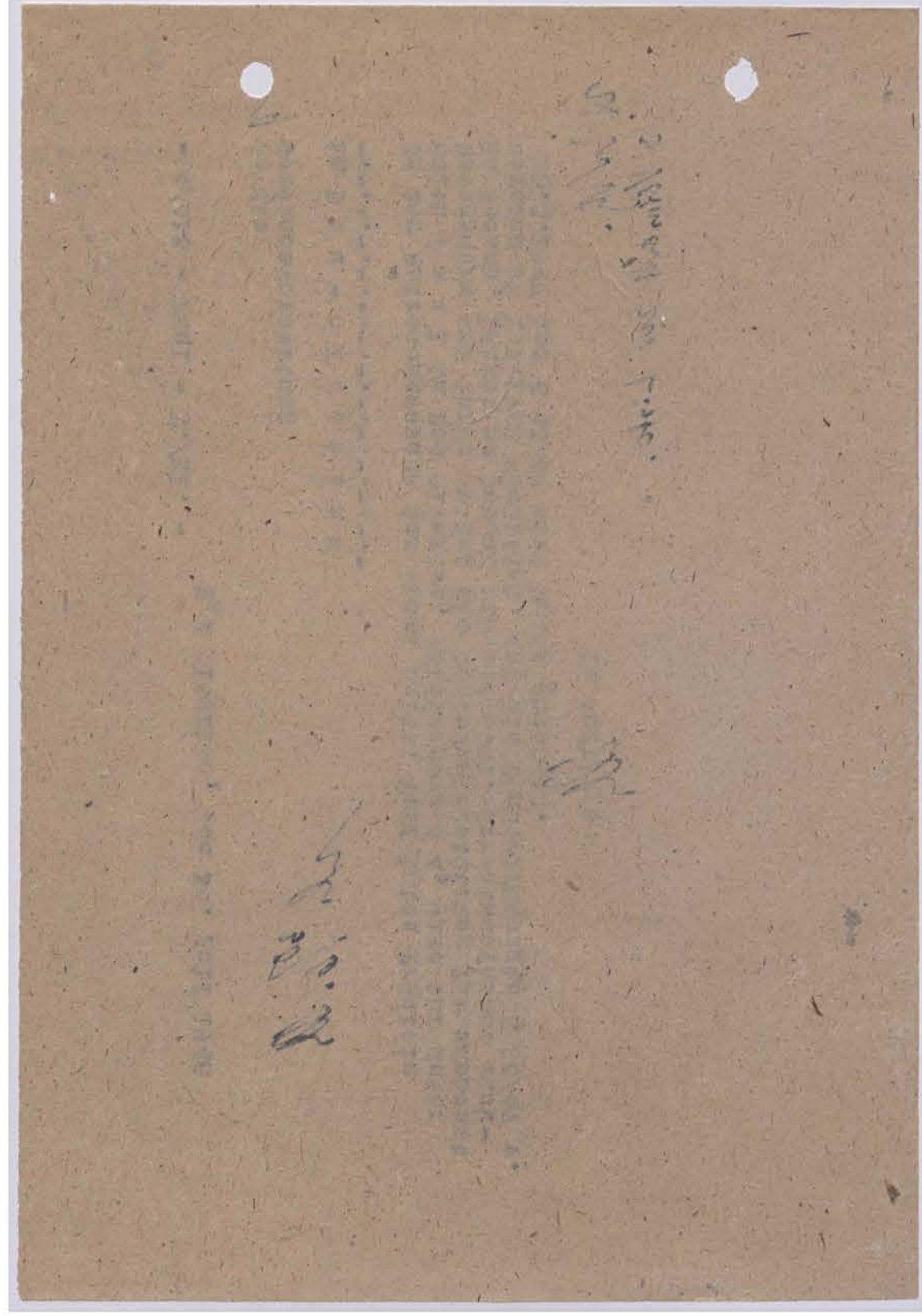

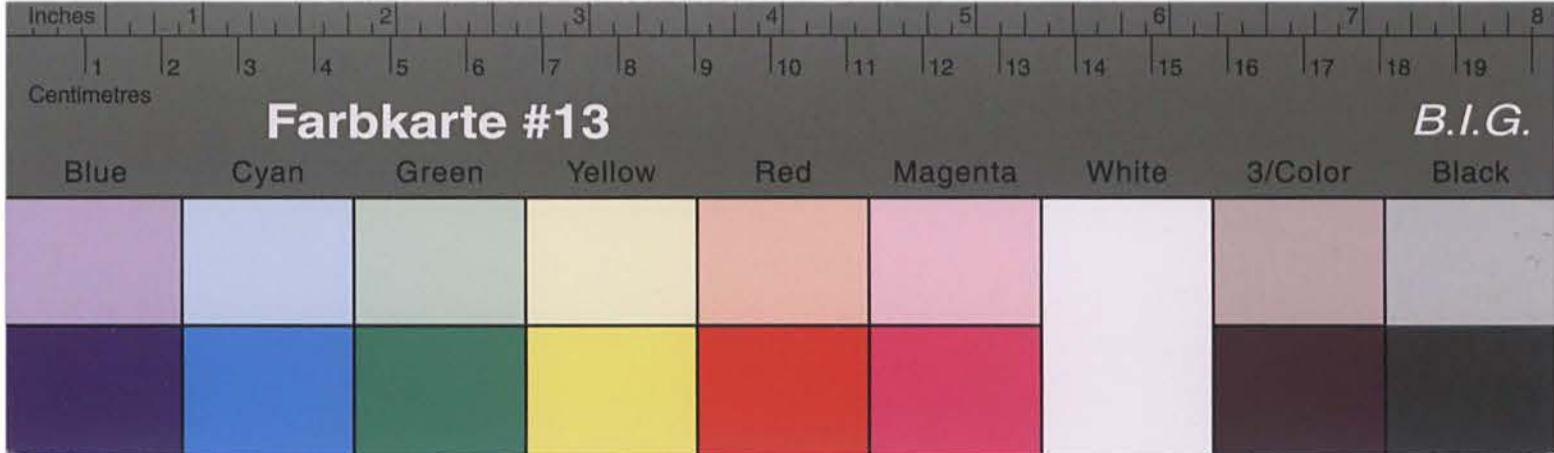

Kreisarchiv Stormarn B2

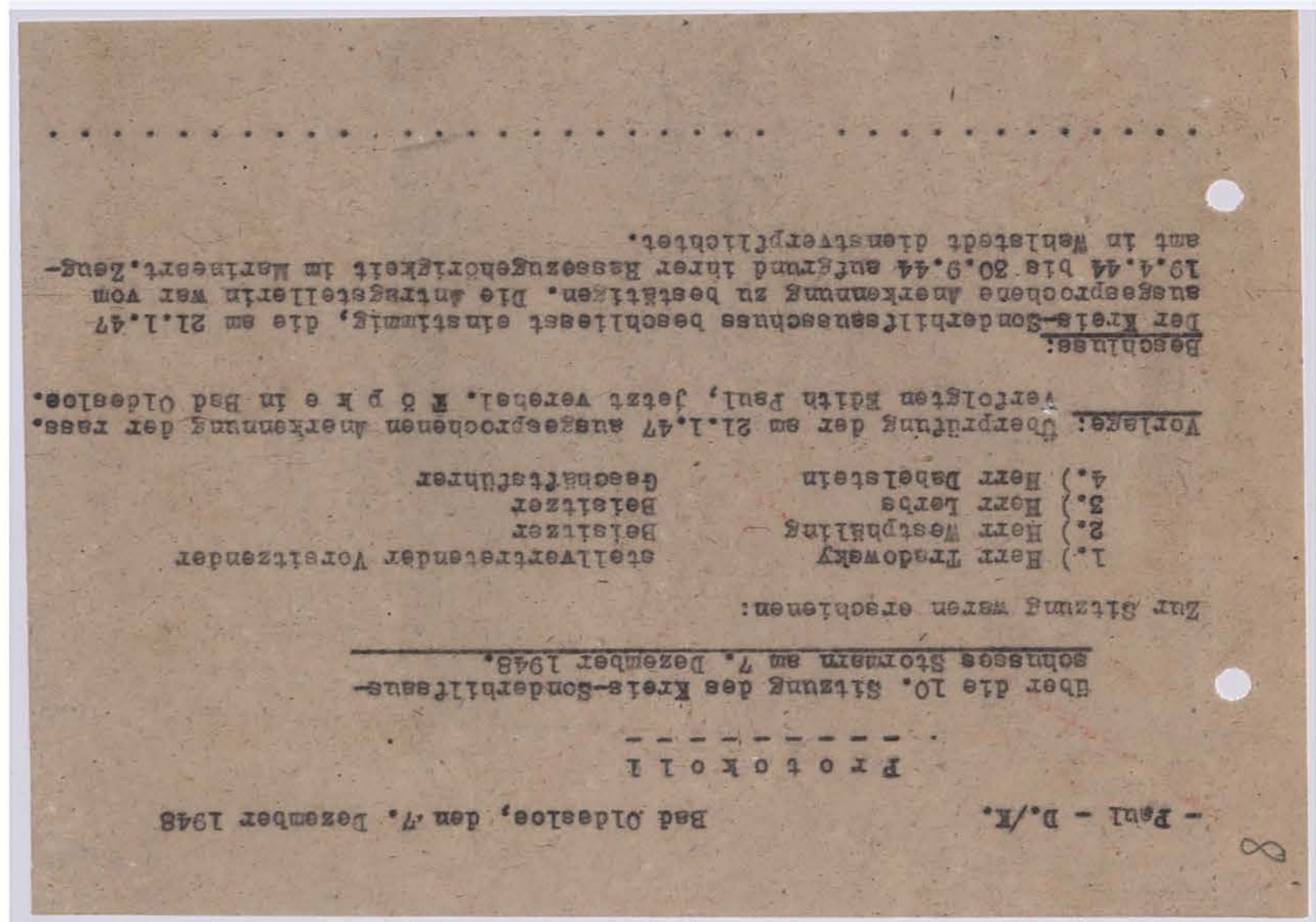
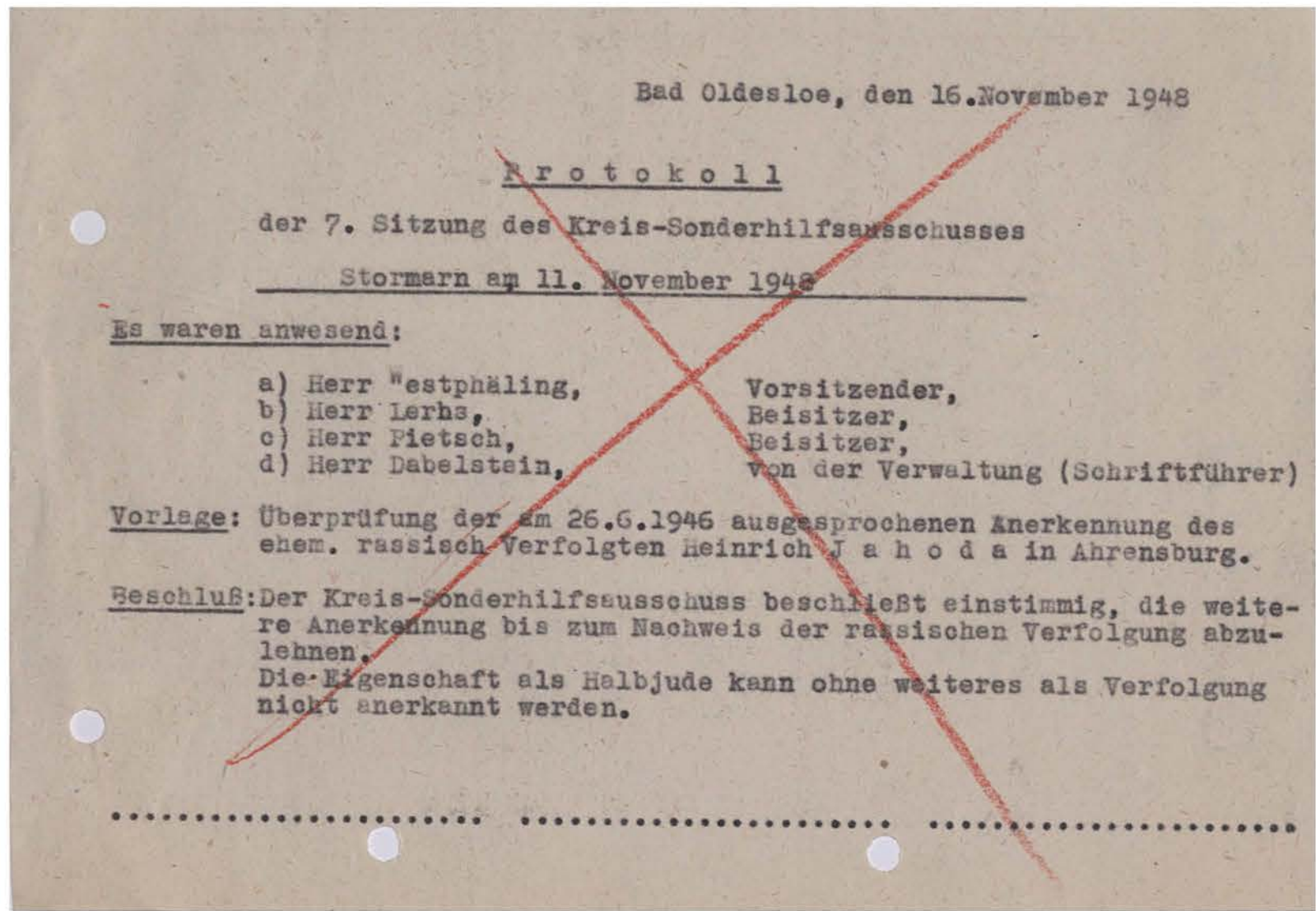

9

1. An das
Landesamt

29/12. *ll*

In Wiedergutmachungssachen wird um Erteilung einer kostenlosen Geburtsurkunde über Edith P a u l , geb. am 25. 3. 22, sowie einer Heiratsurkunde der Eheleute T ö p k e und Frau Edith geb. Paul gebeten.
Gleichzeitig wird noch um Erteilung einer Geburtsurkunde für Ruth P a u l , geb. am 24. 4. 23, gebeten.

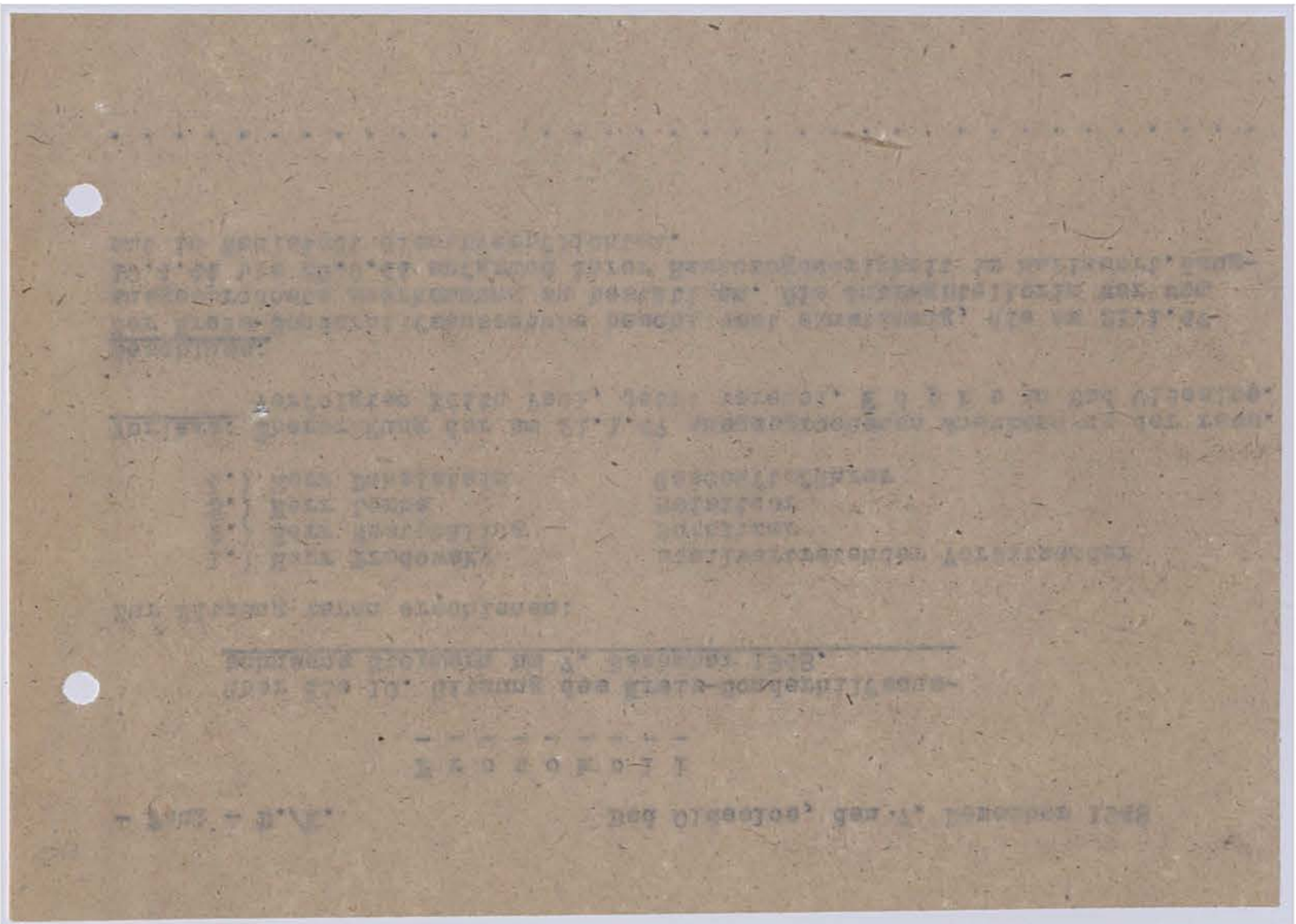

Kreisarchiv Stormarn B2



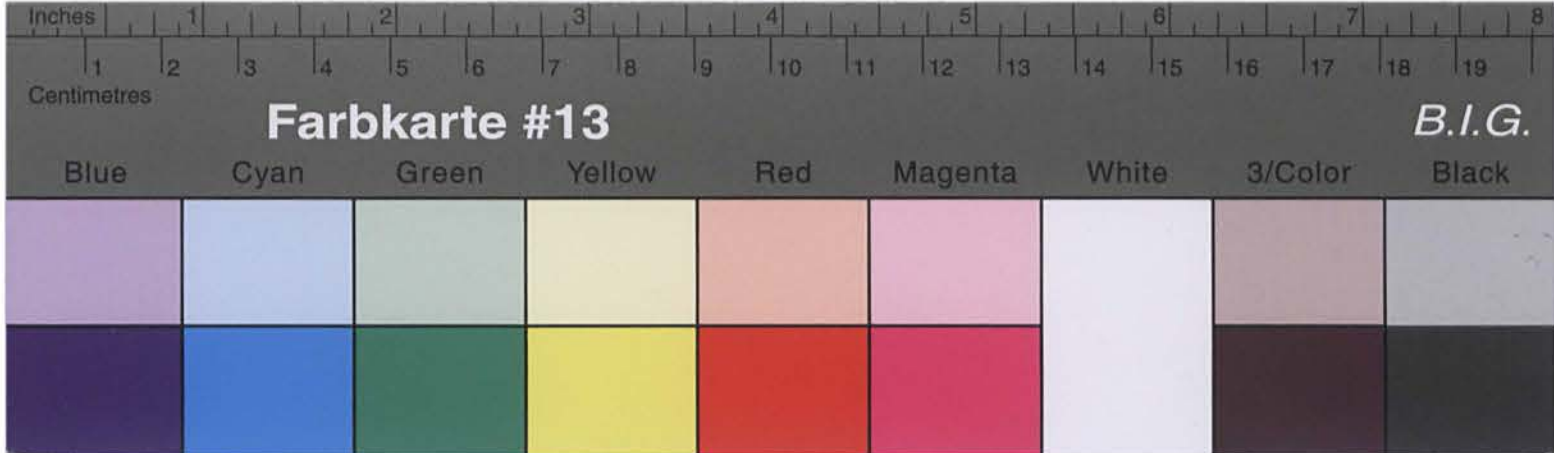

Kreisarchiv Stormarn B2

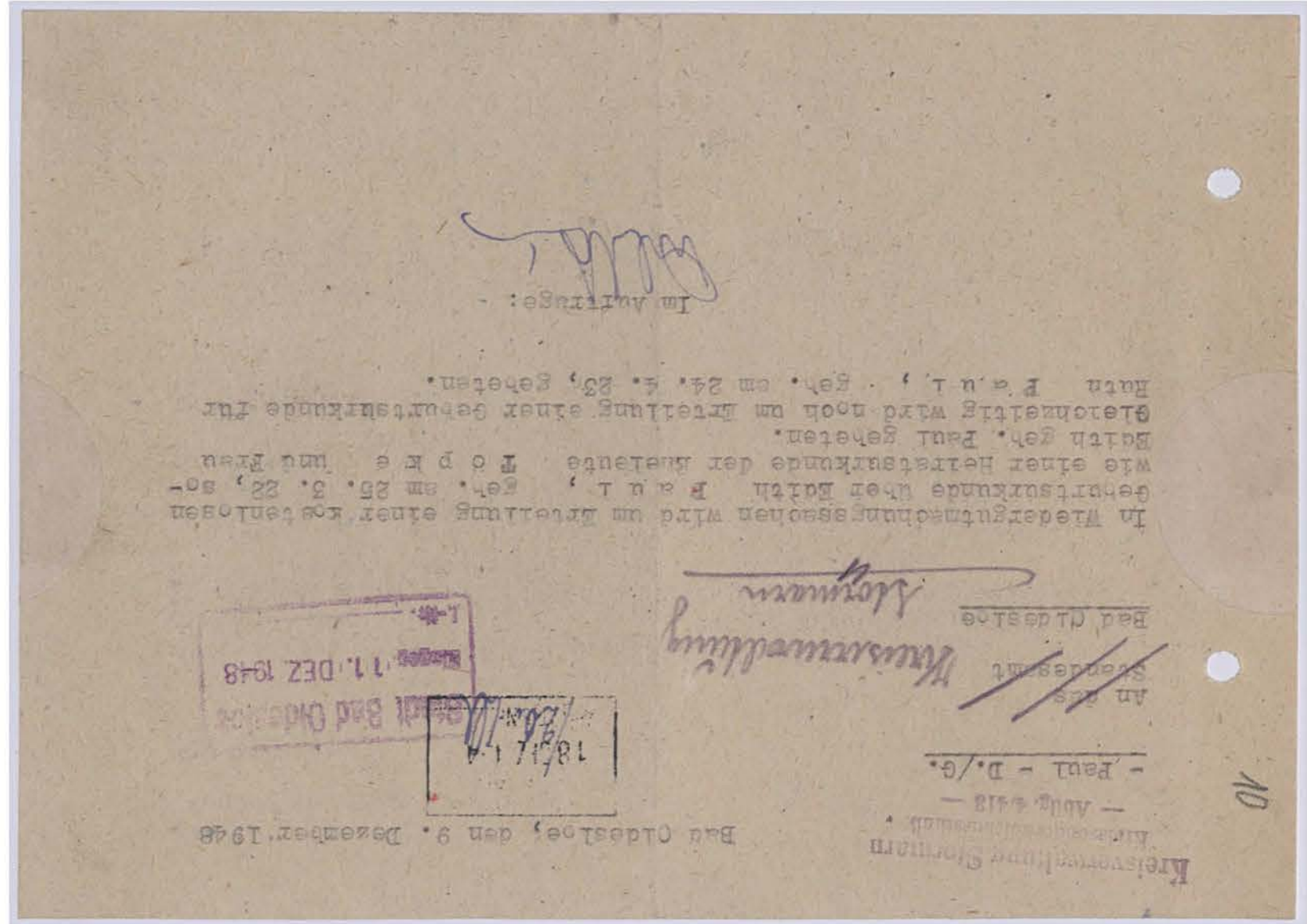
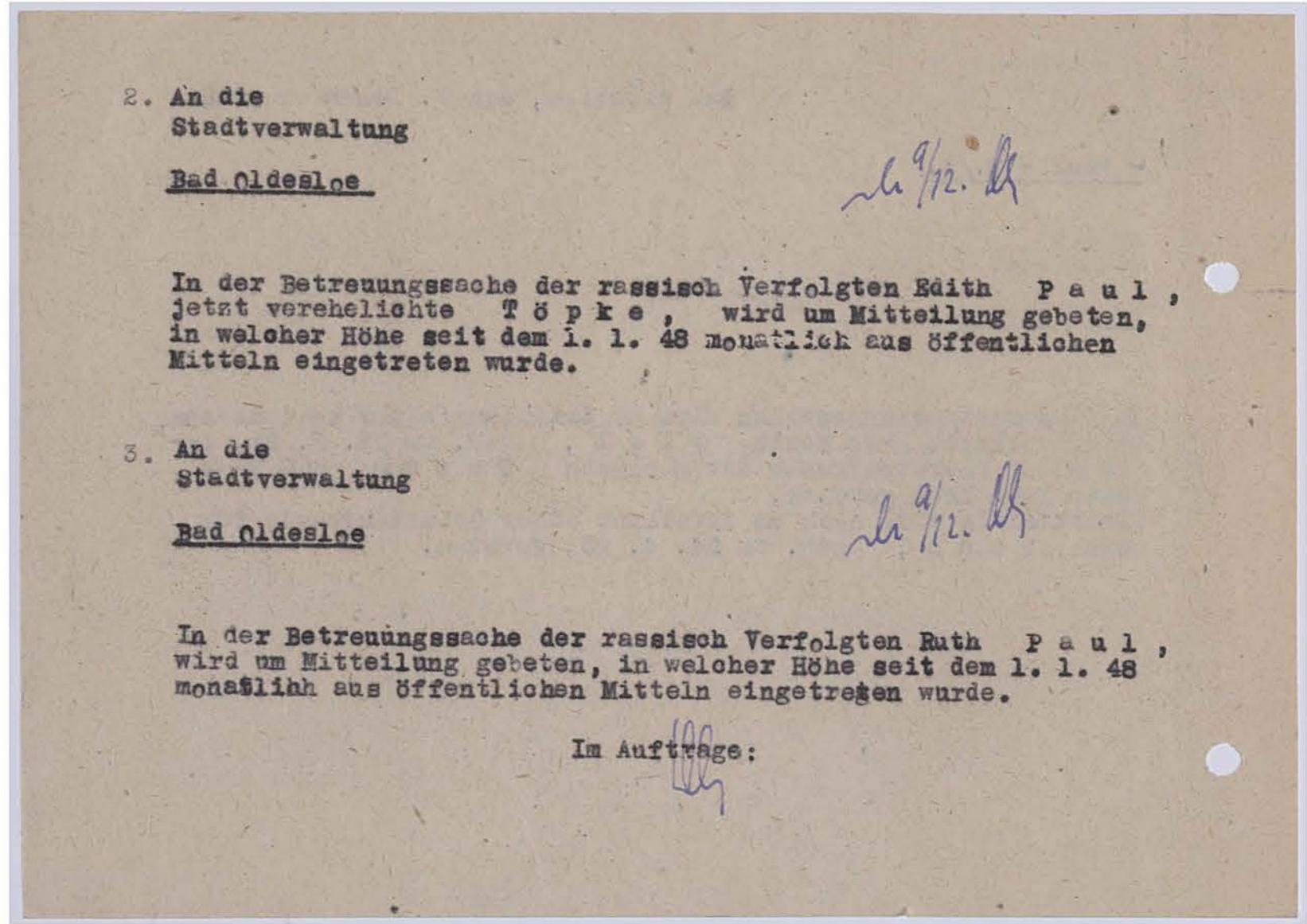

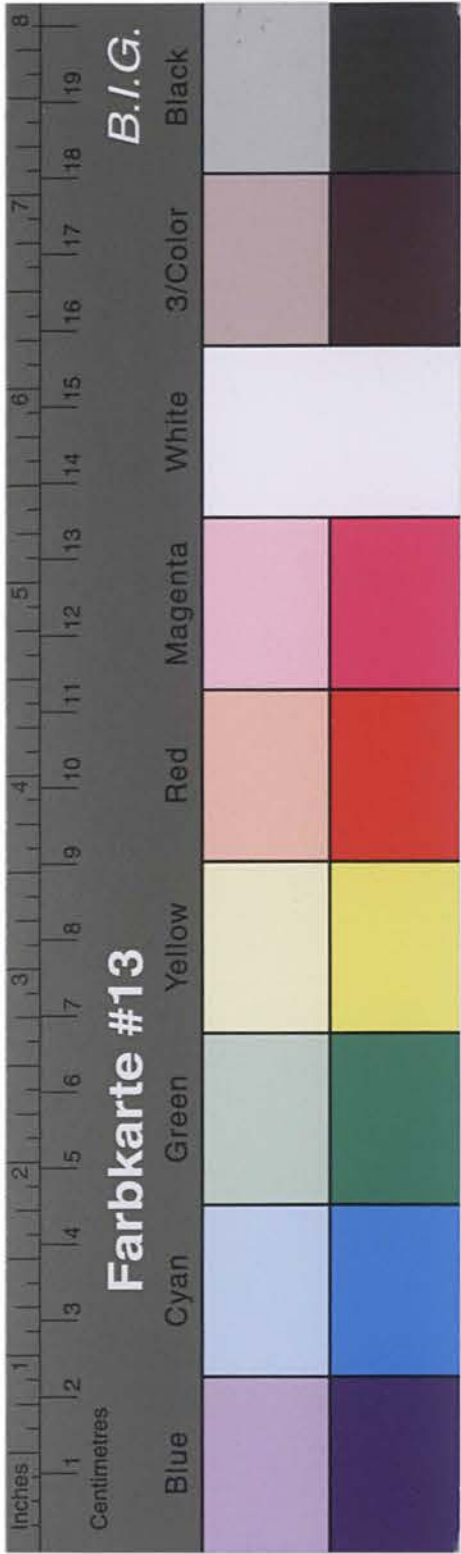

Kreisarchiv Stormarn B2

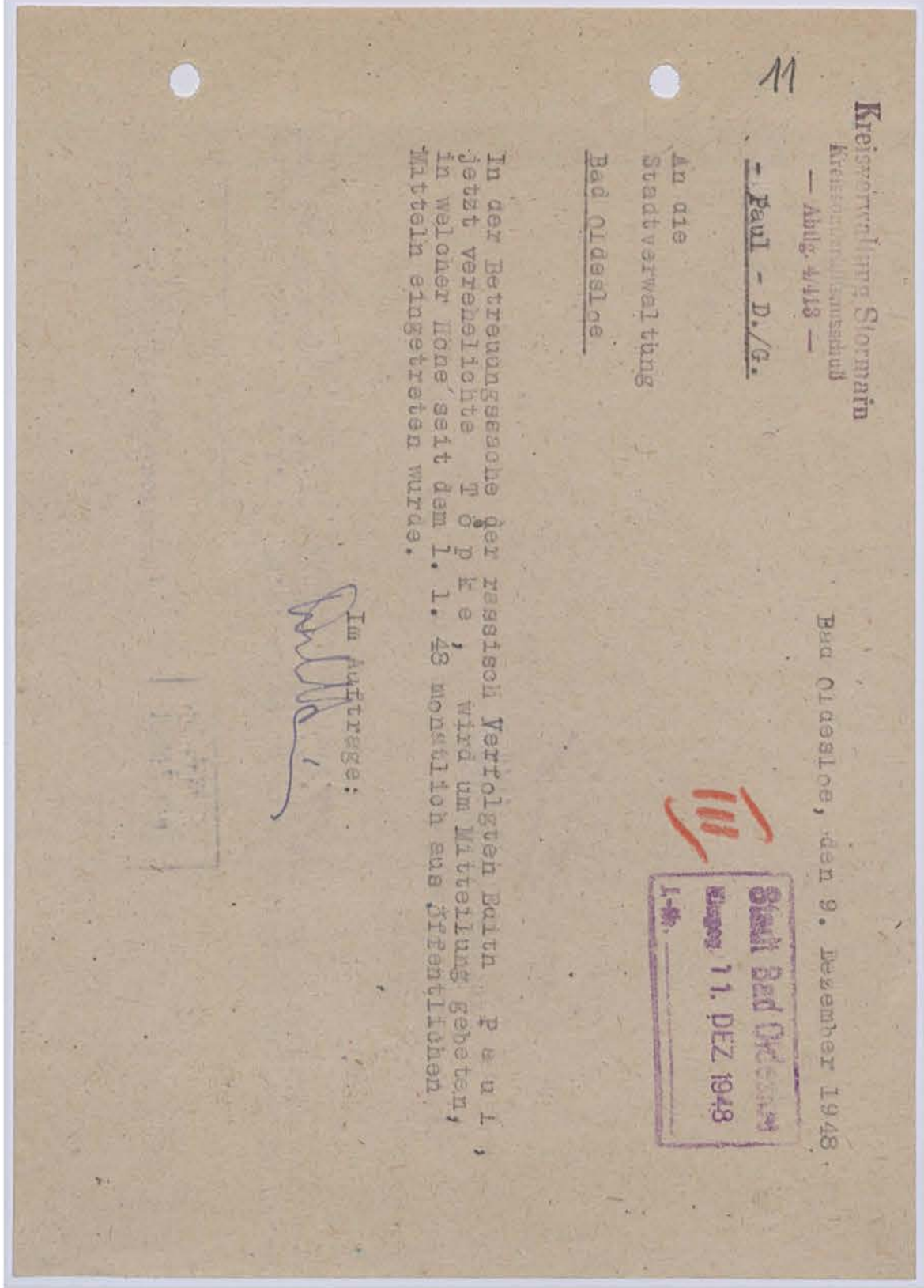
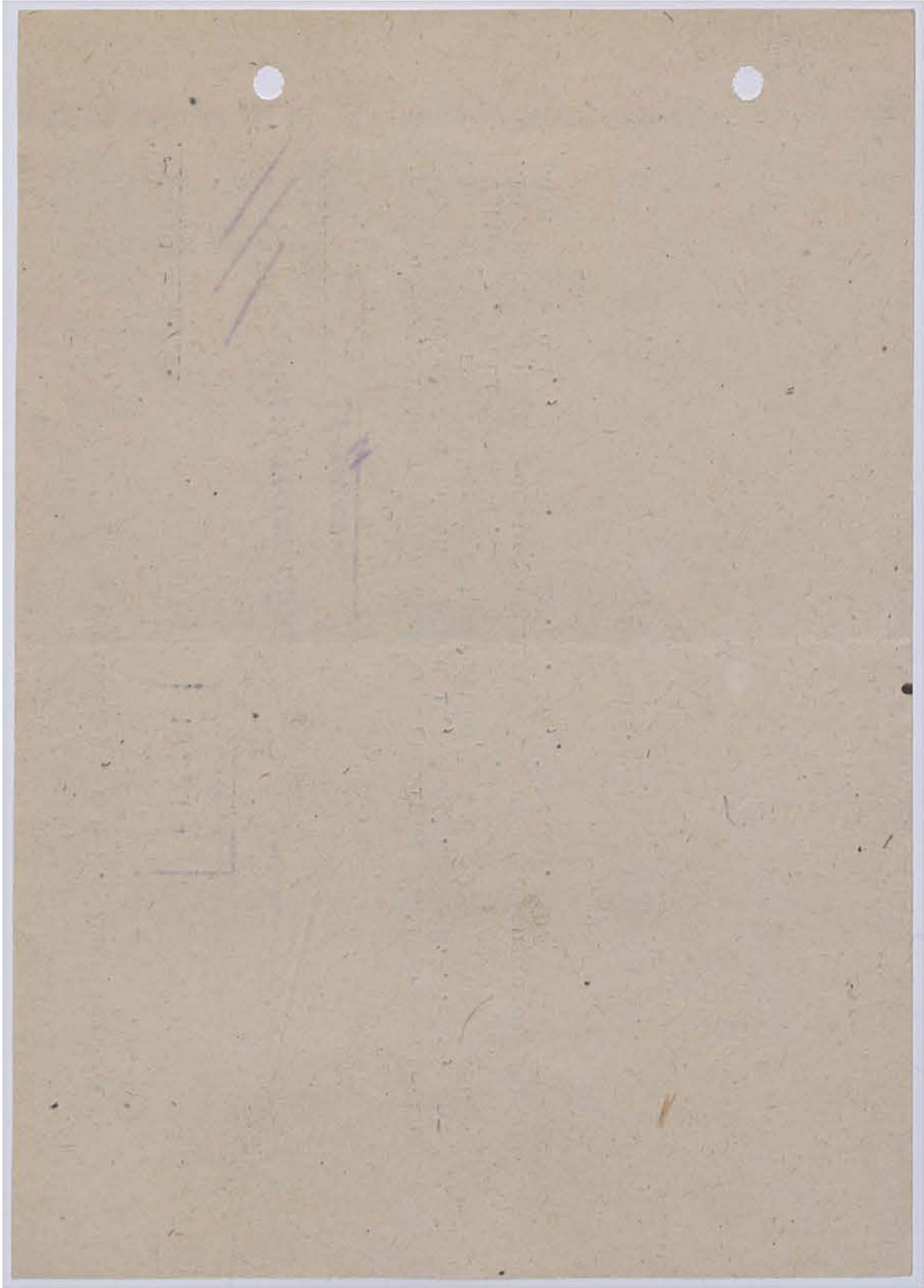

Kreisarchiv Stormarn B2

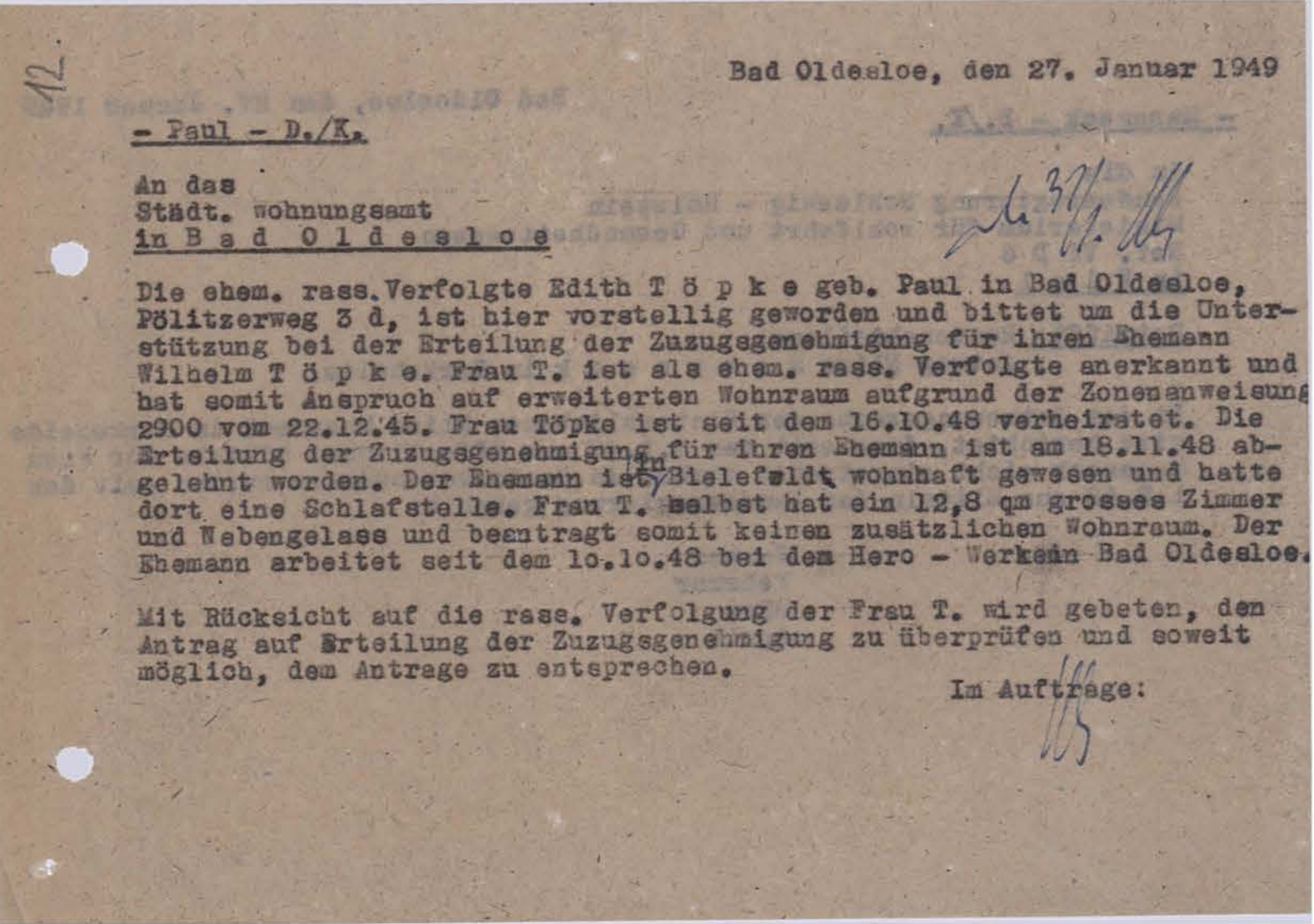
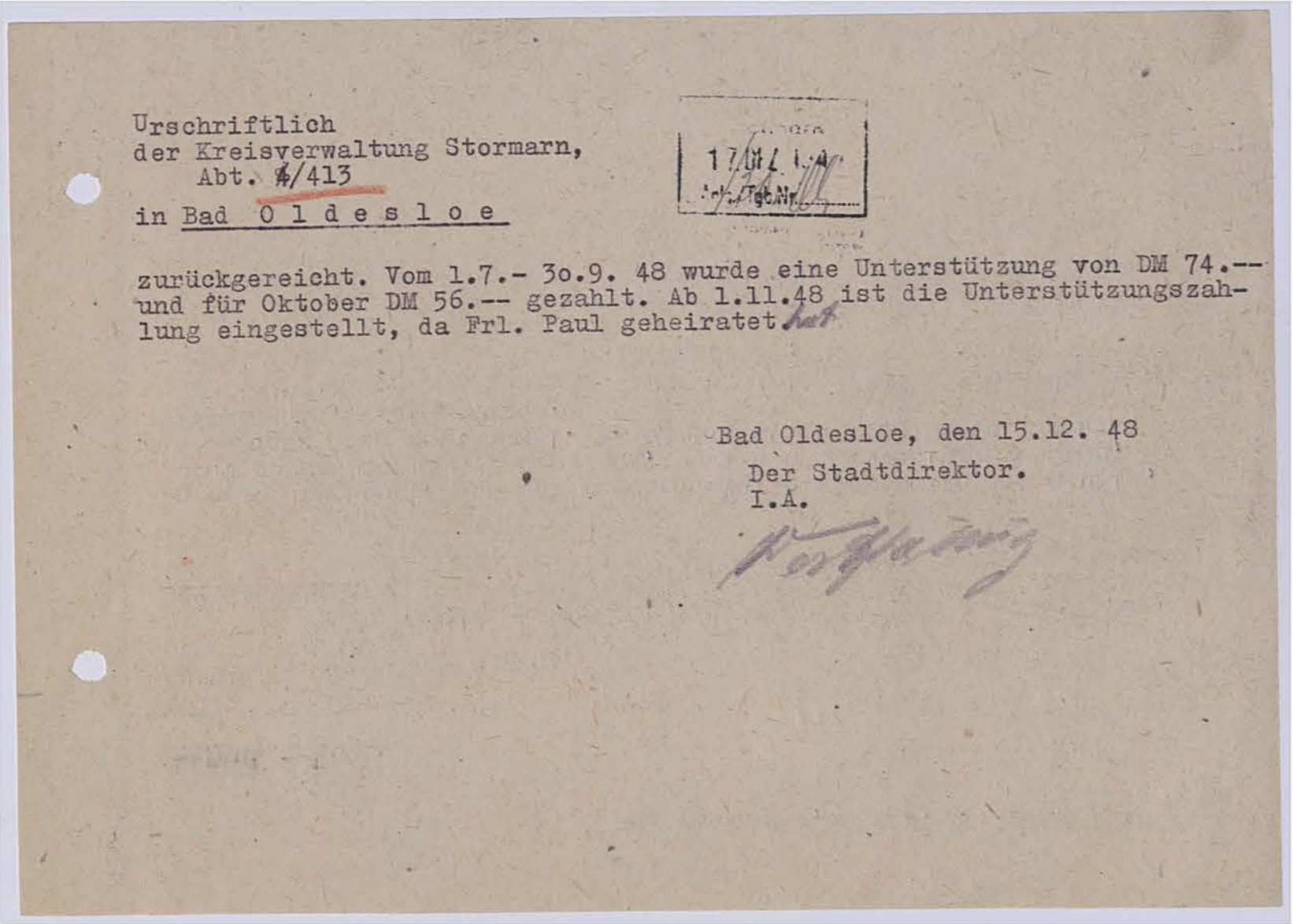

Verwaltung des Kreises Stormarn
- Kreiswohnungsamt - Bad Oldesloe, den 2.6.49
7/72 Ar./Hi.

Betr.: Zuzugsgenehmigung für Herrn Wilhelm Töpke nach
 Bezug: Ihr Antrag vom 28.3.49 Bad Oldesloe

Ihr o.a. Antrag muss abgelehnt werden, da die Voraussetzungen der Verordnung über die Zuzugsregelung vom 4.11.47 bzw. des Flüchtlingsnotgesetzes in diesem Falle nicht gegeben sind. Die Ablehnung erfolgt mit Entscheidung des Landeswohnungsamtes Kiel, Erlass IX/37
Tgb.Nr. 7943/49/0ldes.v.20.5.49.

Diese Entscheidung ist endgültig.

[illegible]

Kreisarchiv Stormarn B2

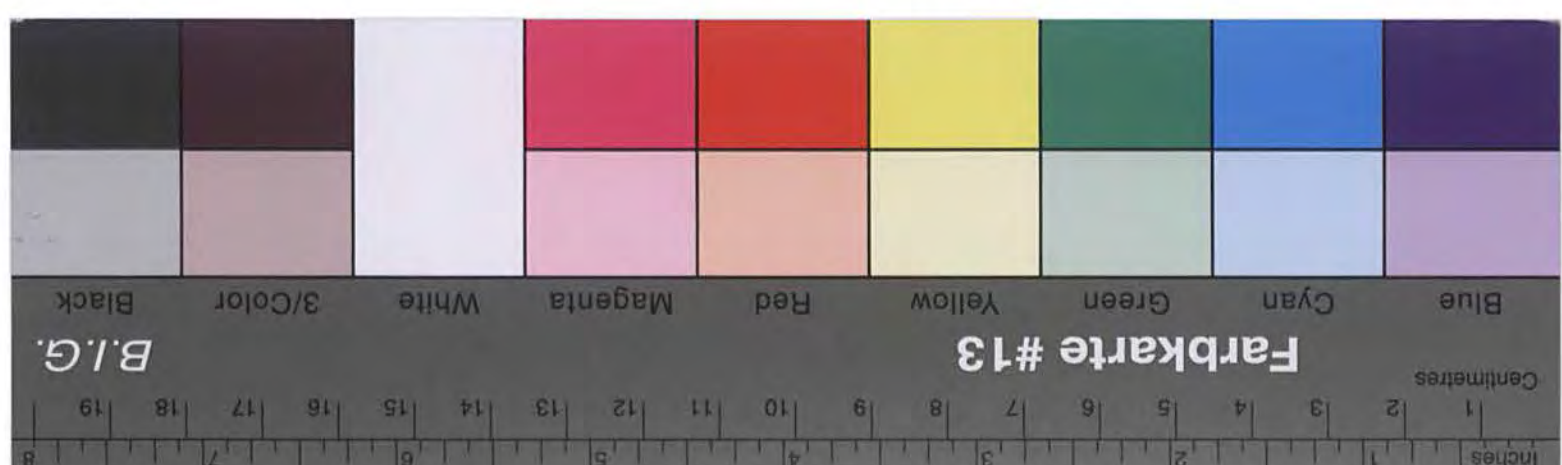

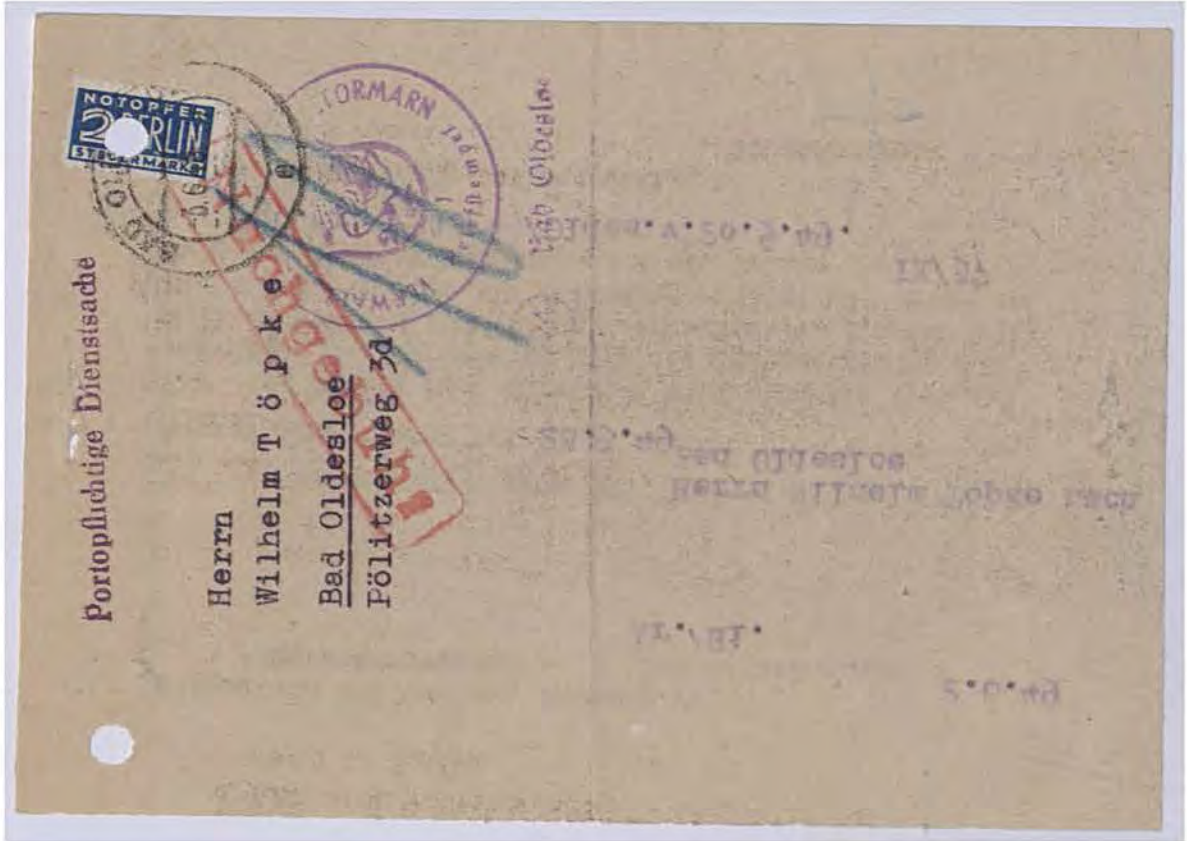
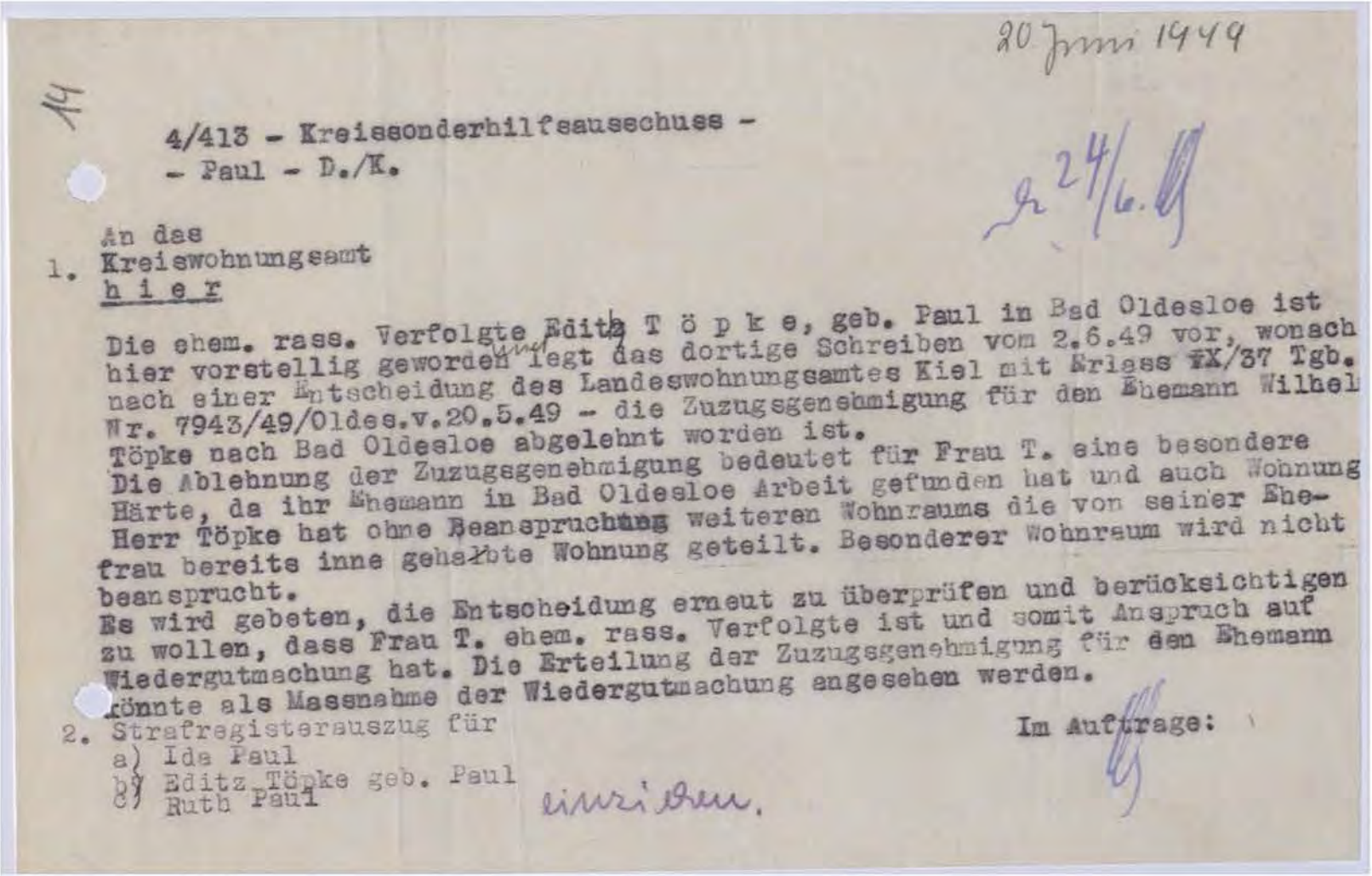

Kreisarchiv Stormarn B2



8. Juli 1949

4/413 - Kreissonderhilfeausschuss -
- Paul - D./K.

An die:
Landesregierung Schleswig - Holstein
- Landeswohnungsamt -
in K i e l

Die Ehefrau Edith T ö p k e, geb. Paul, in Bad Oldesloe hat den Antrag auf Erteilung der Zuzugsgenehmigung für ihren Ehemann, Wilhelm Töpke, gestellt. Die Erteilung der Zuzugsgenehmigung wurde mit Erlass - IX/37 Tgb. Nr. 7943/49/Oldes. - vom 20.5.49 abgelehnt. Die Ablehnung der Zuzugsgenehmigung bedeutet eine unbillige Härte, da es dem Ehemann T. möglich war, ohne Beanspruchung zusätzlichen Wohnraums bei seiner Ehefrau Unterkunft zu finden. Die Ehefrau Töpke ist von dem Kreissonderhilfeausschuss aufgrund ihrer rassistischen Zugehörigkeit als Verfolgte anerkannt. Die Erteilung der Zuzugsgenehmigung würde als Massnahme der Wiedergutmachung anzuspprechen sein.

Mit Rücksicht darauf, dass die Ehefrau T. in Bad Oldesloe eine eigene Wohnung besitzt, was bei dem Ehemann in seiner Heimat nicht der Fall ist, wird gebeten, von der Voraussetzung, dass die Ehefrau am Wohnort des Ehemannes Wohnung zu nehmen hat, Abstand zu nehmen.
Es wird gebeten, die dortige Entscheidung zu überprüfen und soweit irgend möglich

1) Народный
 2) Братская
 3) Идеология
 4) Политика
 5) Экономика
 6) Культура
 7) Наука
 8) Искусство
 9) Спортивный
 10) Духовный
 11) Семейный
 12) Общественный
 13) Государственный
 14) Международный
 15) Экологический
 16) Технический
 17) Юридический
 18) Медицинский
 19) Педагогический
 20) Социальный
 21) Психологический
 22) Лингвистический
 23) Музыкальный
 24) Художественный
 25) Архитектурный
 26) Исторический
 27) Филологический
 28) Физико-математический
 29) Химический
 30) Биологический
 31) Астрономический
 32) Географический
 33) Этнографический
 34) Социологический
 35) Политологический
 36) Экономический
 37) Юридический
 38) Медицинский
 39) Педагогический
 40) Социальный
 41) Психологический
 42) Лингвистический
 43) Музыкальный
 44) Художественный
 45) Архитектурный
 46) Исторический
 47) Филологический
 48) Физико-математический
 49) Химический
 50) Биологический
 51) Астрономический
 52) Географический
 53) Этнографический
 54) Социологический
 55) Политологический
 56) Экономический
 57) Юридический
 58) Медицинский
 59) Педагогический
 60) Социальный
 61) Психологический
 62) Лингвистический
 63) Музыкальный
 64) Художественный
 65) Архитектурный
 66) Исторический
 67) Филологический
 68) Физико-математический
 69) Химический
 70) Биологический
 71) Астрономический
 72) Географический
 73) Этнографический
 74) Социологический
 75) Политологический
 76) Экономический
 77) Юридический
 78) Медицинский
 79) Педагогический
 80) Социальный
 81) Психологический
 82) Лингвистический
 83) Музыкальный
 84) Художественный
 85) Архитектурный
 86) Исторический
 87) Филологический
 88) Физико-математический
 89) Химический
 90) Биологический
 91) Астрономический
 92) Географический
 93) Этнографический
 94) Социологический
 95) Политологический
 96) Экономический
 97) Юридический
 98) Медицинский
 99) Педагогический
 100) Социальный
 101) Психологический
 102) Лингвистический
 103) Музыкальный
 104) Художественный
 105) Архитектурный
 106) Исторический
 107) Филологический
 108) Физико-математический
 109) Химический
 110) Биологический
 111) Астрономический
 112) Географический
 113) Этнографический
 114) Социологический
 115) Политологический
 116) Экономический
 117) Юридический
 118) Медицинский
 119) Педагогический
 120) Социальный
 121) Психологический
 122) Лингвистический
 123) Музыкальный
 124) Художественный
 125) Архитектурный
 126) Исторический
 127) Филологический
 128) Физико-математический
 129) Химический
 130) Биологический
 131) Астрономический
 132) Географический
 133) Этнографический
 134) Социологический
 135) Политологический
 136) Экономический
 137) Юридический
 138) Медицинский
 139) Педагогический
 140) Социальный
 141) Психологический
 142) Лингвистический
 143) Музыкальный
 144) Художественный
 145) Архитектурный
 146) Исторический
 147) Филологический
 148) Физико-математический
 149) Химический
 150) Биологический
 151) Астрономический
 152) Географический
 153) Этнографический
 154) Социологический
 155) Политологический
 156) Экономический
 157) Юридический
 158) Медицинский
 159) Педагогический
 160) Социальный
 161) Психологический
 162) Лингвистический
 163) Музыкальный
 164) Художественный
 165) Архитектурный
 166) Исторический
 167) Филологический
 168) Физико-математический
 169) Химический
 170) Биологический
 171) Астрономический
 172) Географический
 173) Этнографический
 174) Социологический
 175) Политологический
 176) Экономический
 177) Юридический
 178) Медицинский
 179) Педагогический
 180) Социальный
 181) Психологический
 182) Лингвистический
 183) Музыкальный
 184) Художественный
 185) Архитектурный
 186) Исторический
 187) Филологический
 188) Физико-математический
 189) Химический
 190) Биологический
 191) Астрономический
 192) Географический
 193) Этнографический
 194) Социологический
 195) Политологический
 196) Экономический
 197) Юридический
 198) Медицинский
 199) Педагогический
 200) Социальный
 201) Психологический
 202) Лингвистический
 203) Музыкальный
 204) Художественный
 205) Архитектурный
 206) Исторический
 207) Филологический
 208) Физико-математический
 209) Химический
 210) Биологический

Kreisarchiv Stormarn B2



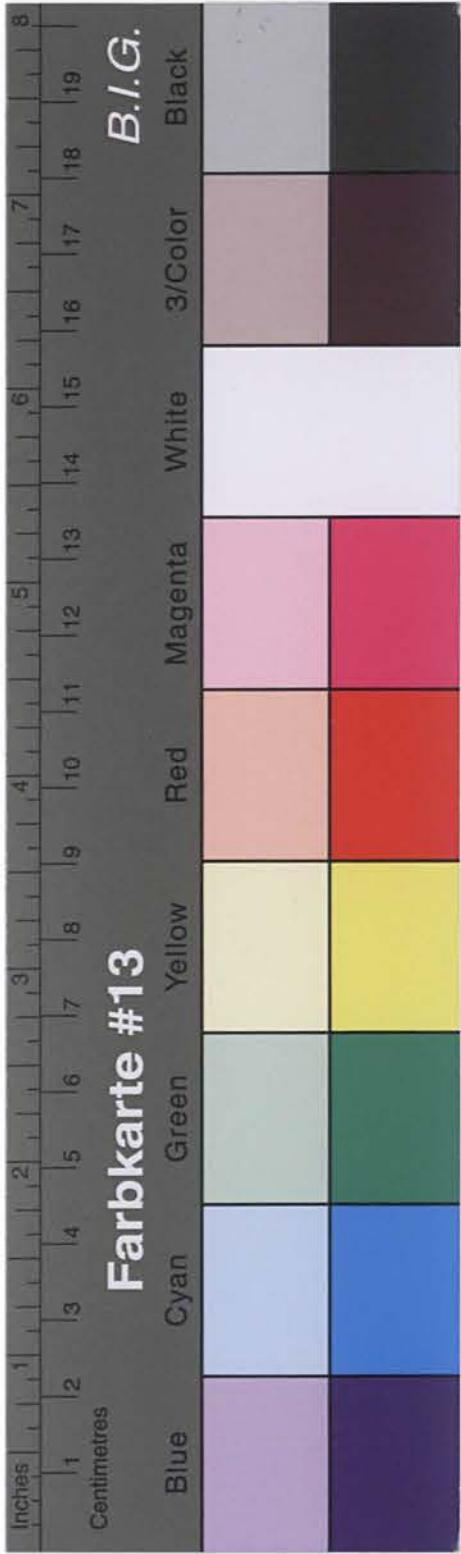

Kreisarchiv Stormarn B2

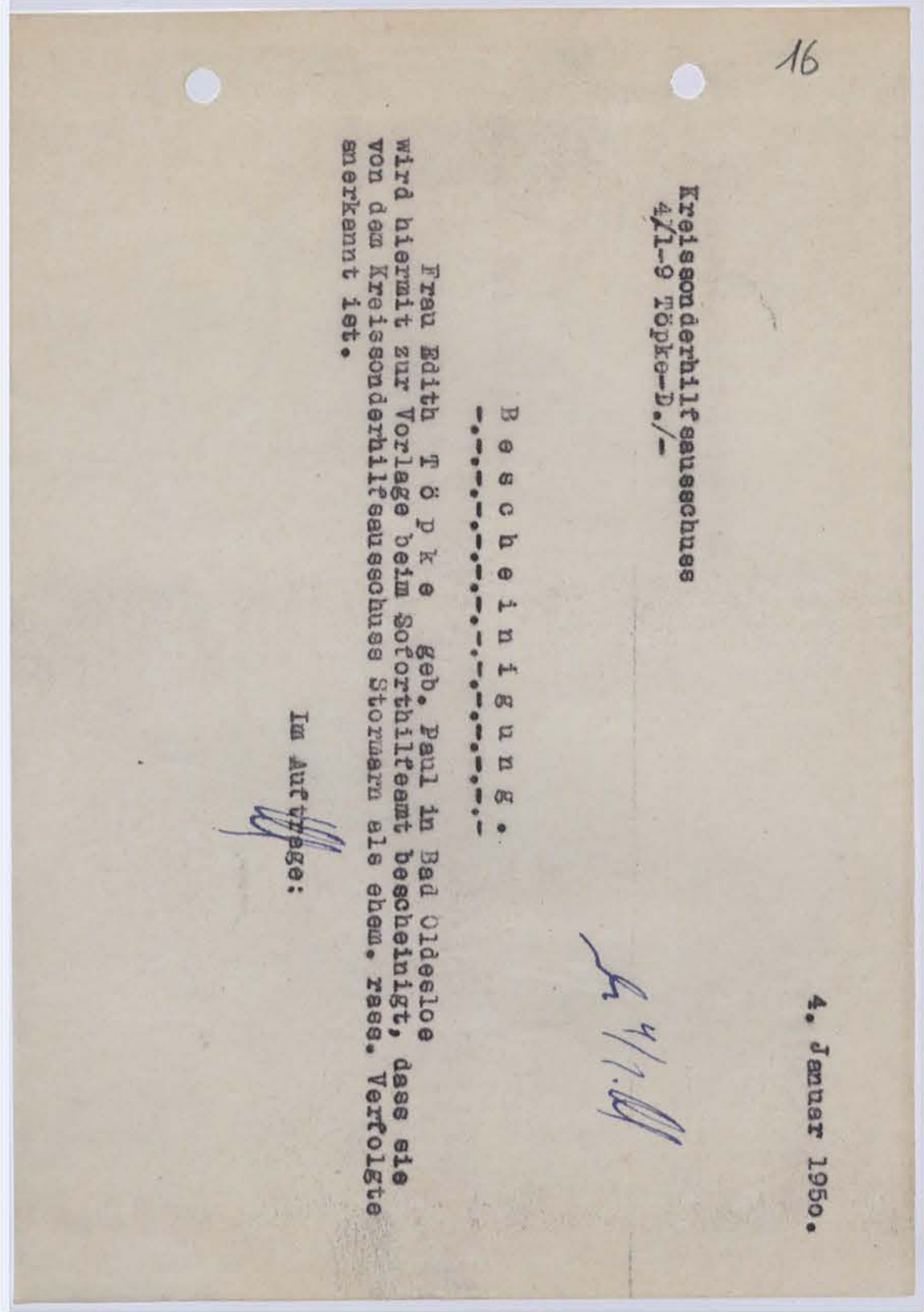
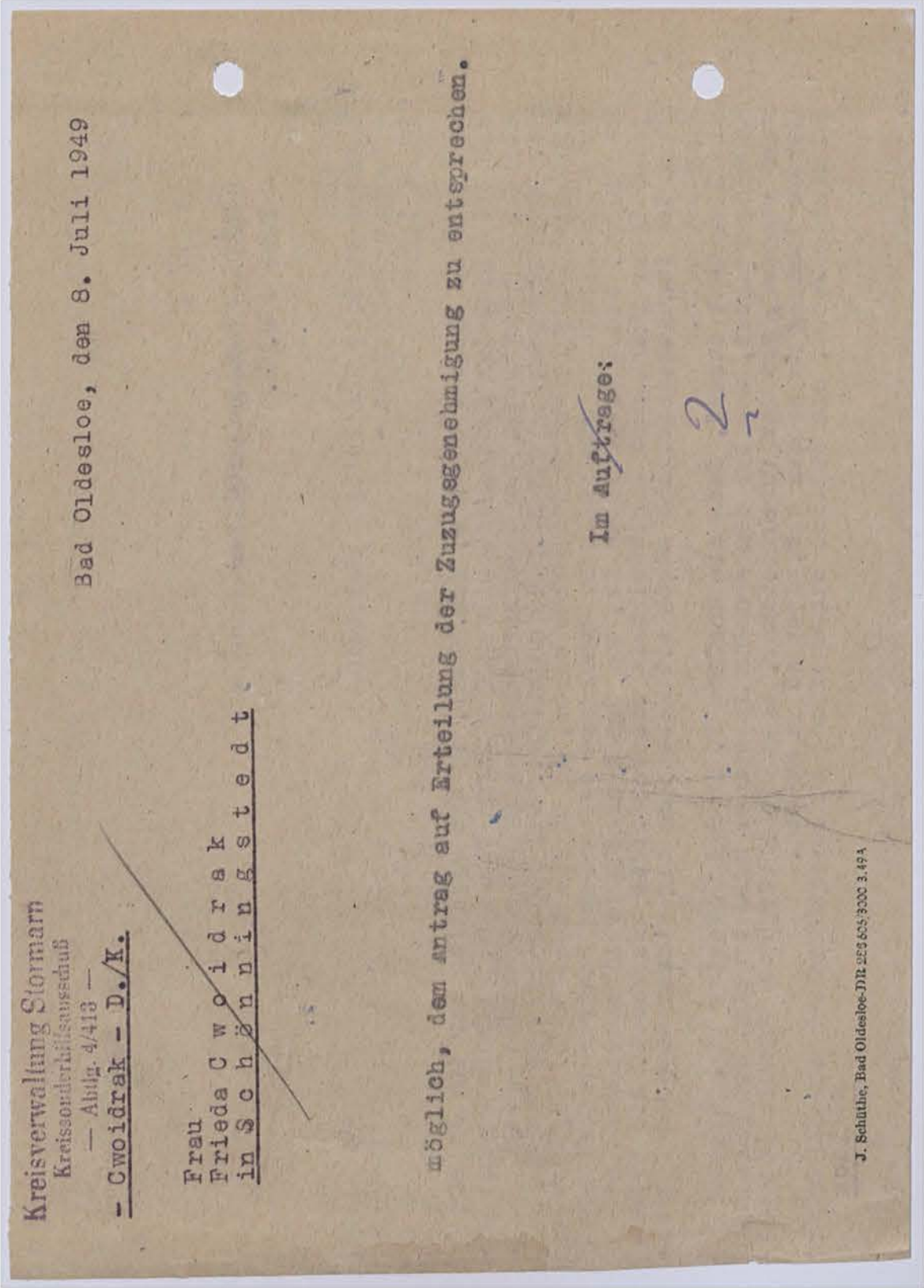

17

3. Januar 1950.

Kreissonderhilfsausschuss
4-1/9 Töpke-D./-

Frau
Edith Töpke,
Bad Oldesloe.

In Ihrer Betreuungssache wird Ihnen mitgeteilt, dass
der Kreissonderhilfsausschuss Stormarn in der Sitzung vom 7. Dezember 1948
Ihre bereits am 21.1.1947 ausgesprochene Anerkennung bestätigt hat.
Sie werden hier unter der Ausweisnummer 183
geführt.

Im Auftrage:

Im Auftrage:

Anerkennung der
von dem Kreissonderhilfsausschuss Stormarn erteilten Ausweisnummer 183. Der Kreis
muss prüfen und bestätigen, dass die
Edith Töpke hier in Bad Oldesloe
.....
beachtet wird.

4-1/9 Töpke-D./-
Kreissonderhilfsausschuss

3. Januar 1950.

Kreisarchiv Stormarn B2



Kreisarchiv Stormarn B2

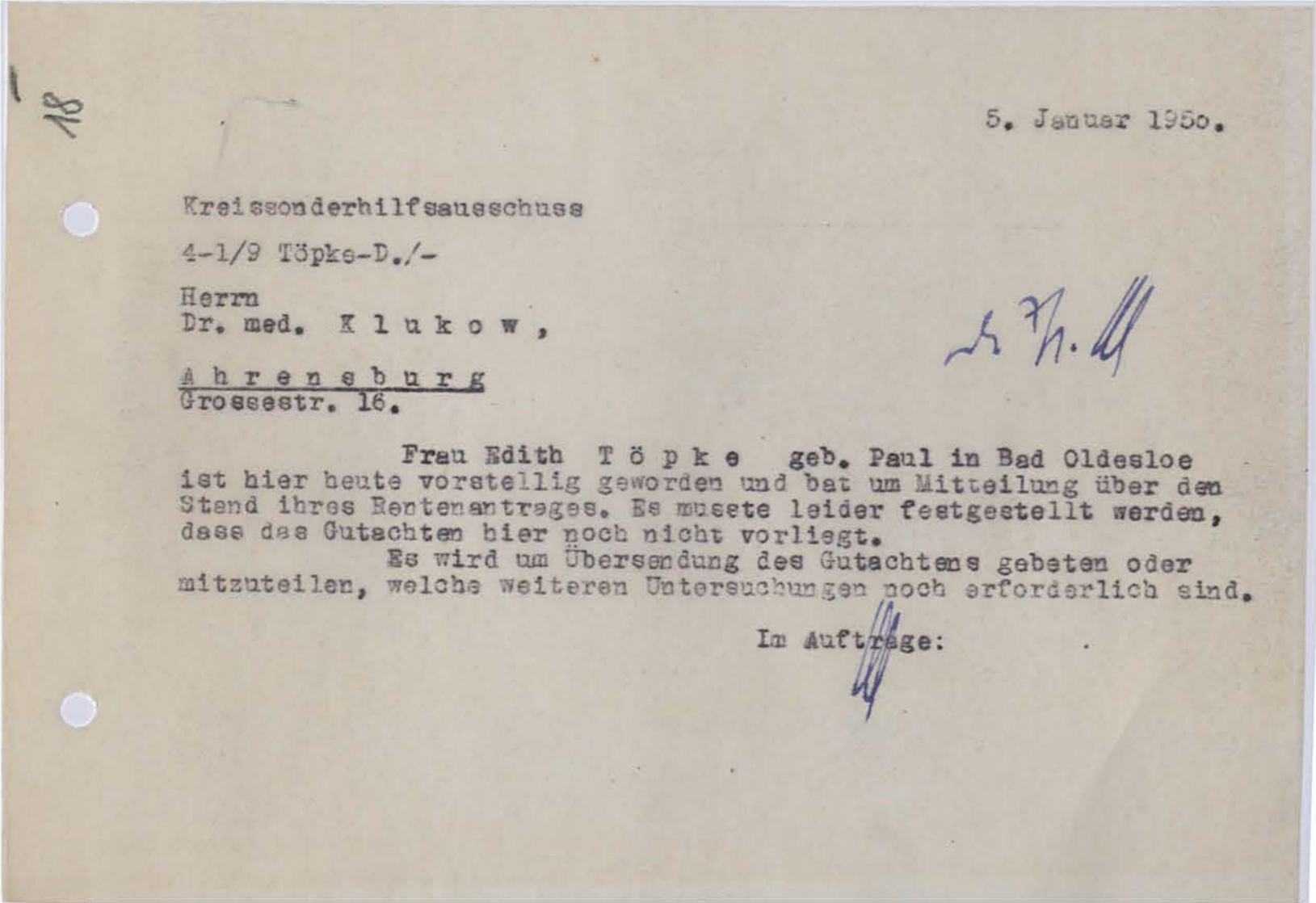
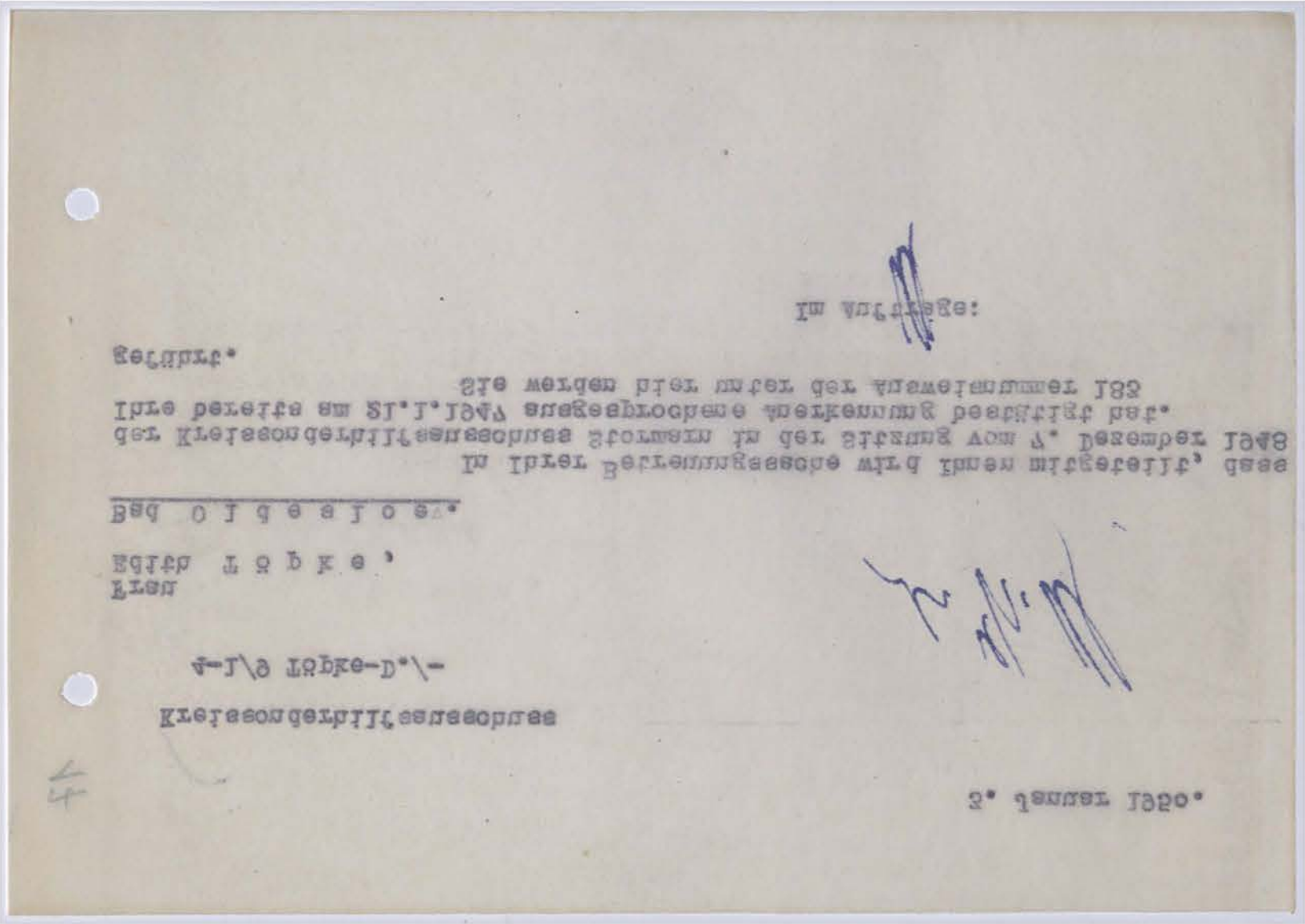

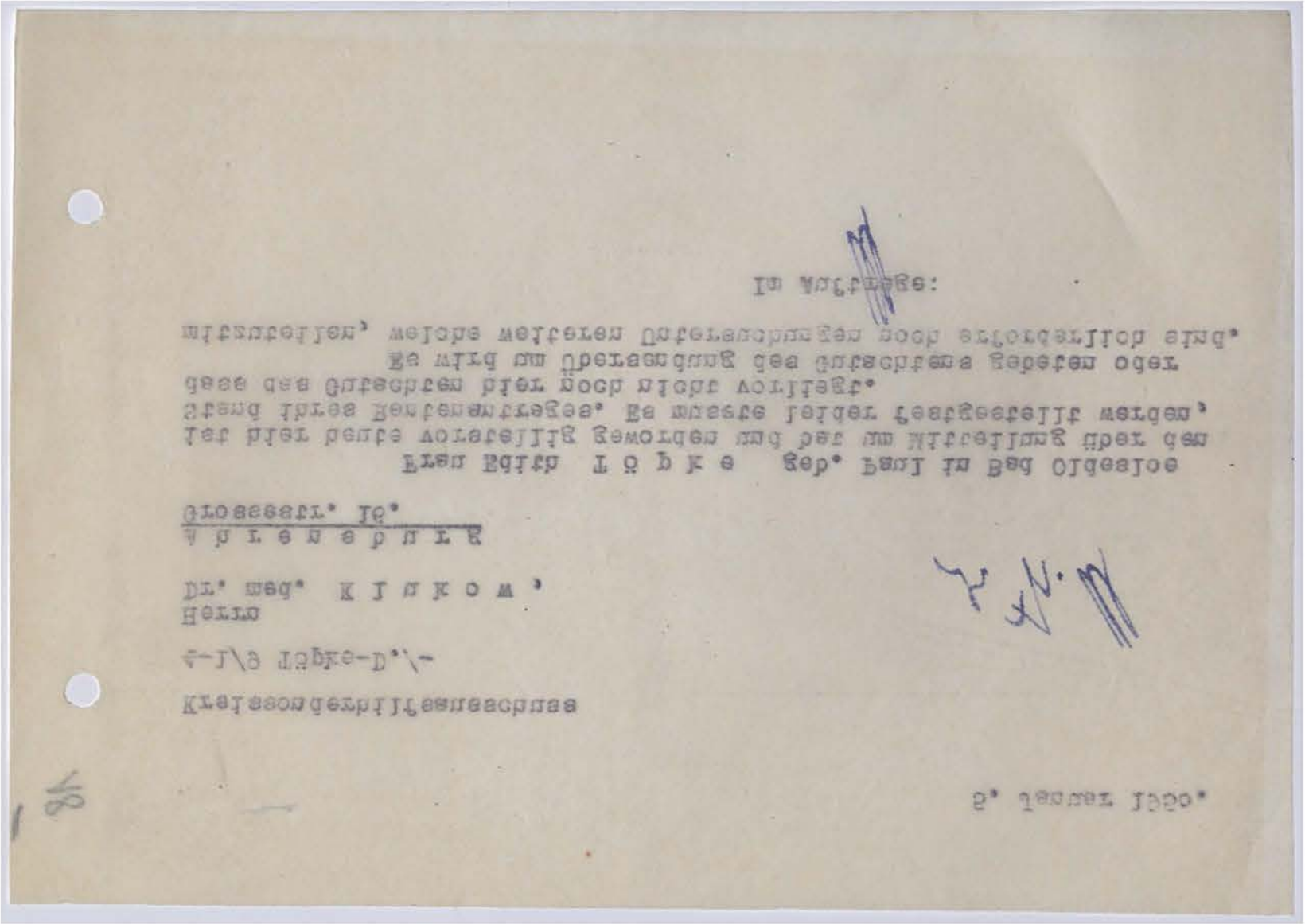
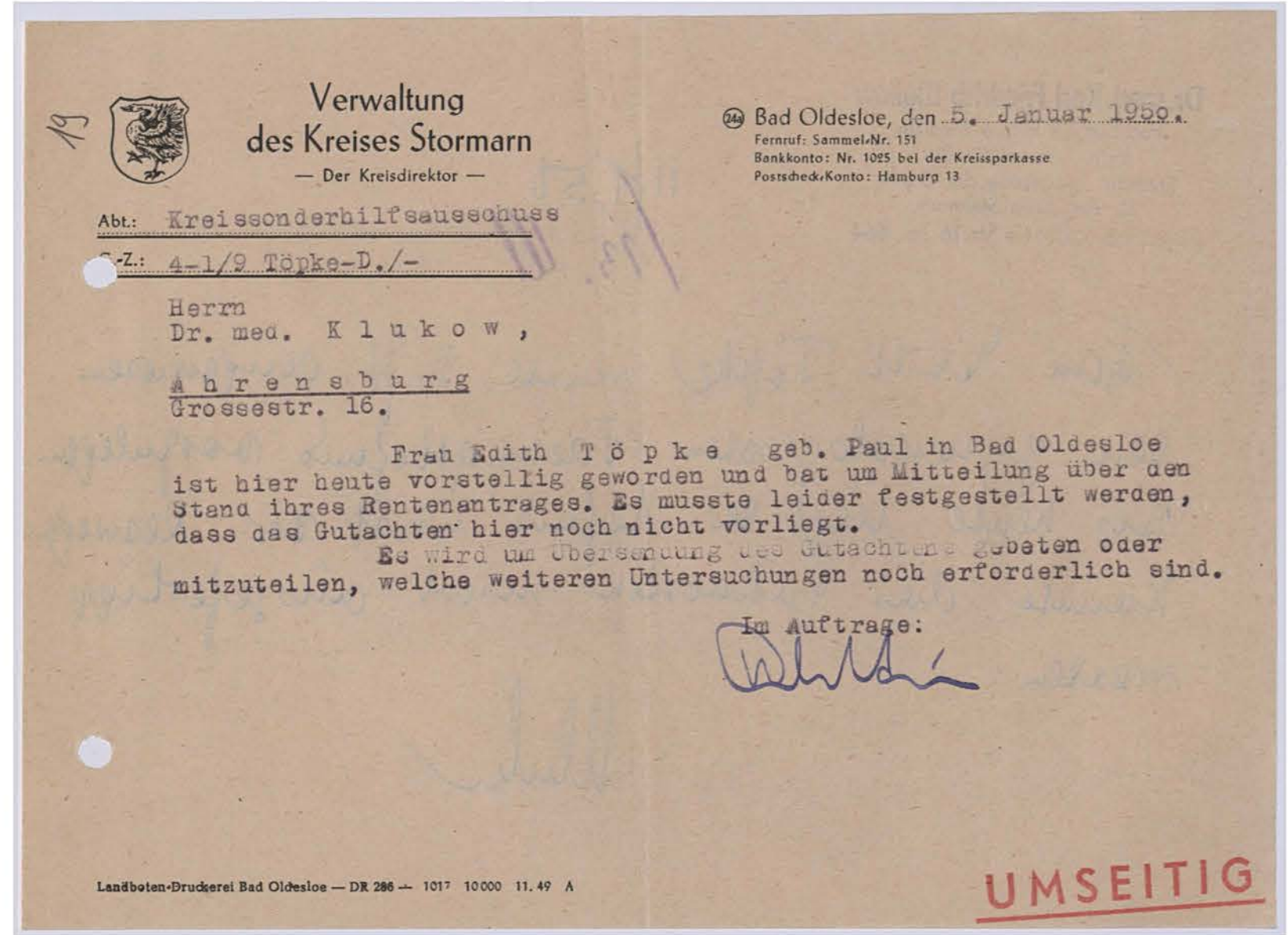

Kreisarchiv Stormarn B2



Kreisarchiv Stormarn B2

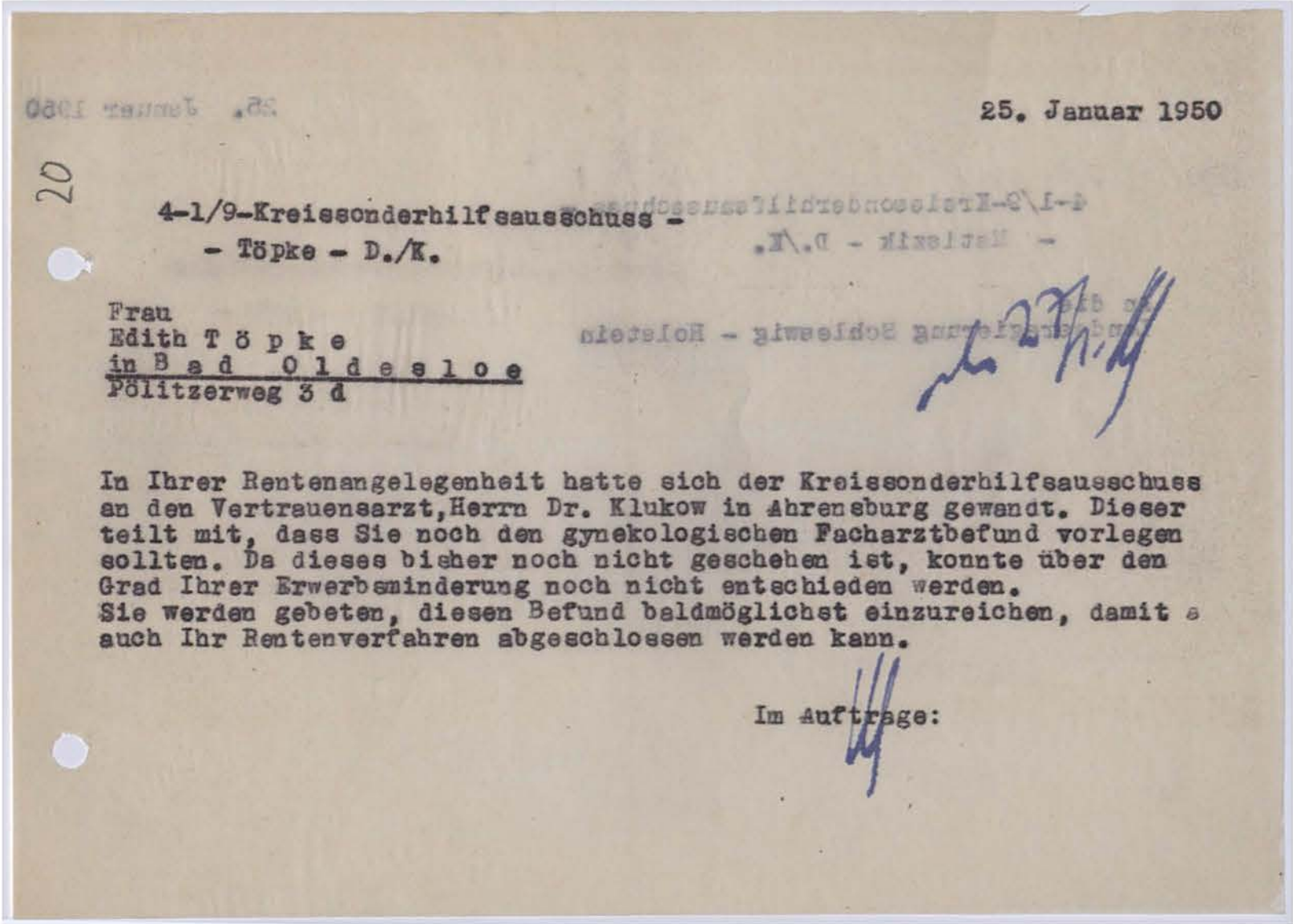
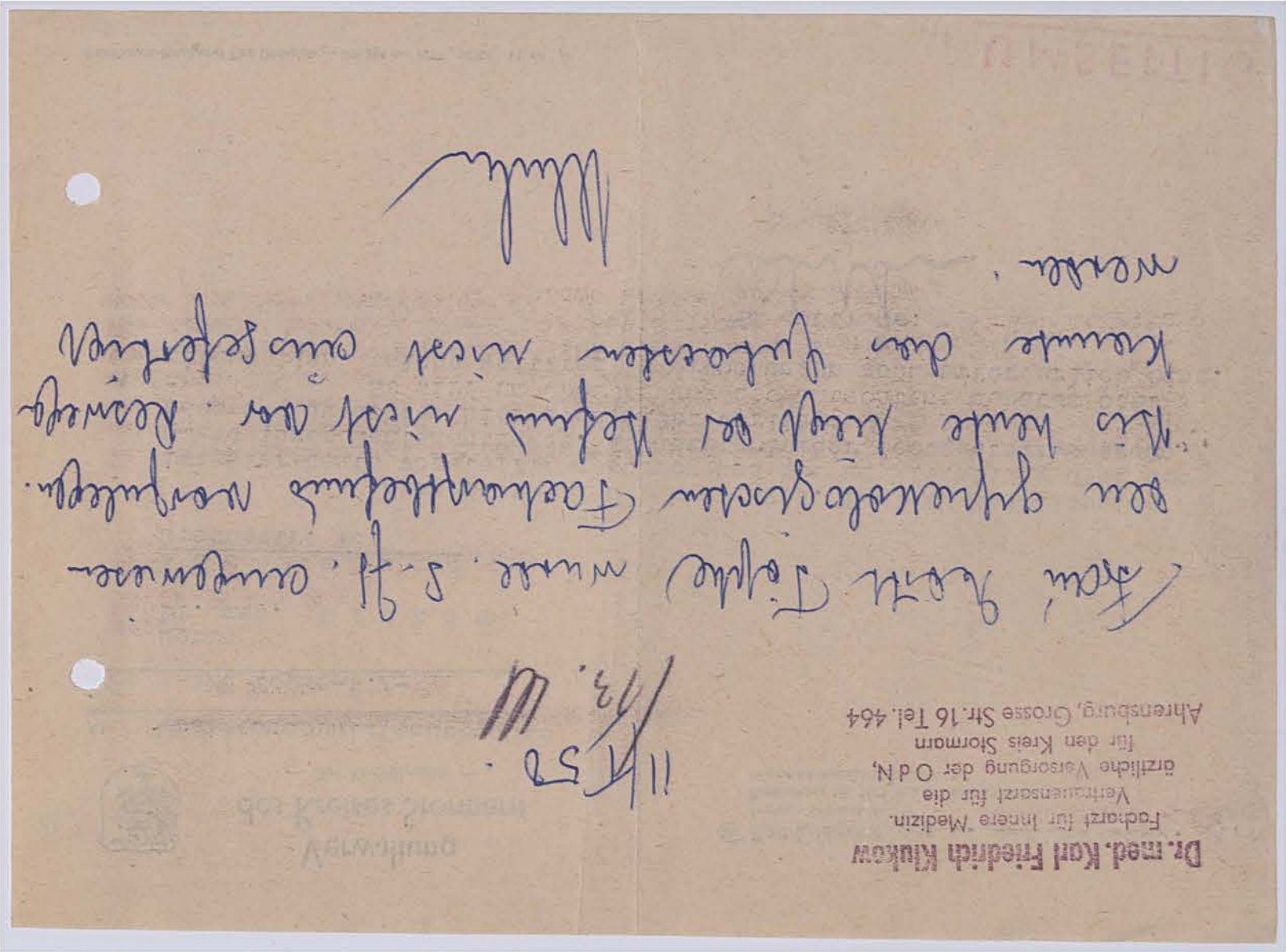

21

10. Februar 1950

4-1/9-Kreissonderhilfsausschuss -
- Töpke - D./K.

Herrn
Dr. med. K l u c k o w
in A h r e n s b u r g
Grossestr. 15

In der Angelegenheit Frau Edith T ö p k e erhalten Sie anliegend unter Bezugnahme auf Ihr Schreiben vom 11.1.50 das ärztliche Zeugnis des Dr. med. Stumpf zu Ihrer Bedienung mit der Bitte, nunmehr zum Grad der Erwerbsminderung Stellung zu nehmen.

In Auftrage:

In Auftrage:

Dr. med. K l u c k o w
in A h r e n s b u r g
Grossestr. 15

4-1/9-Kreissonderhilfsausschuss -
- Töpke - D./K.

25. Januar 1950

Kreisarchiv Stormarn B2



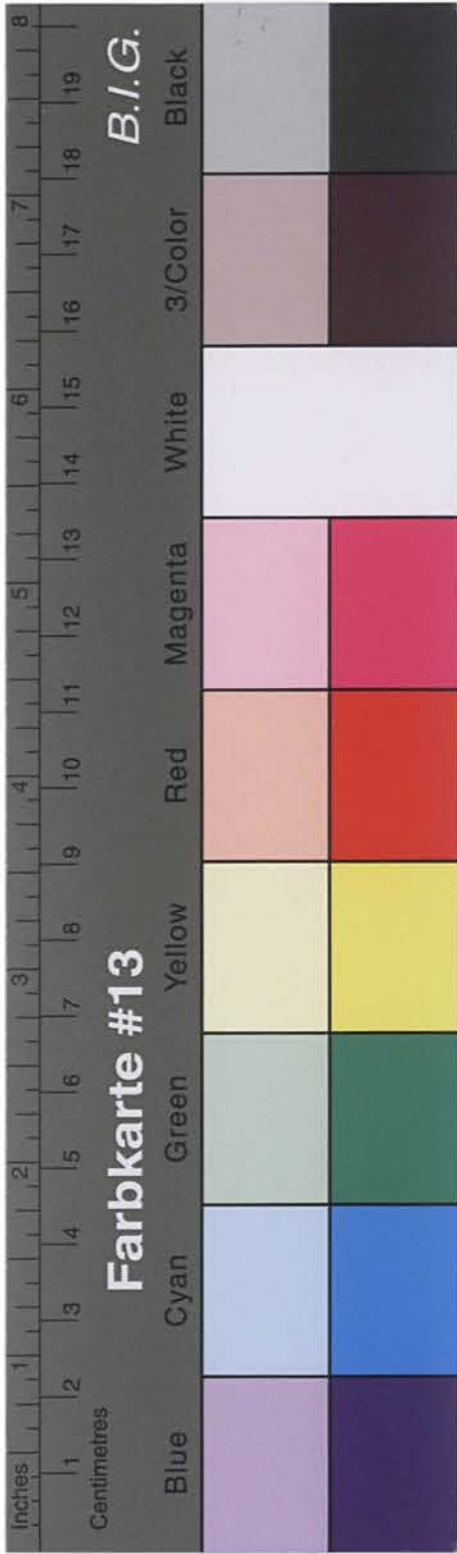

Kreisarchiv Stormarn B2

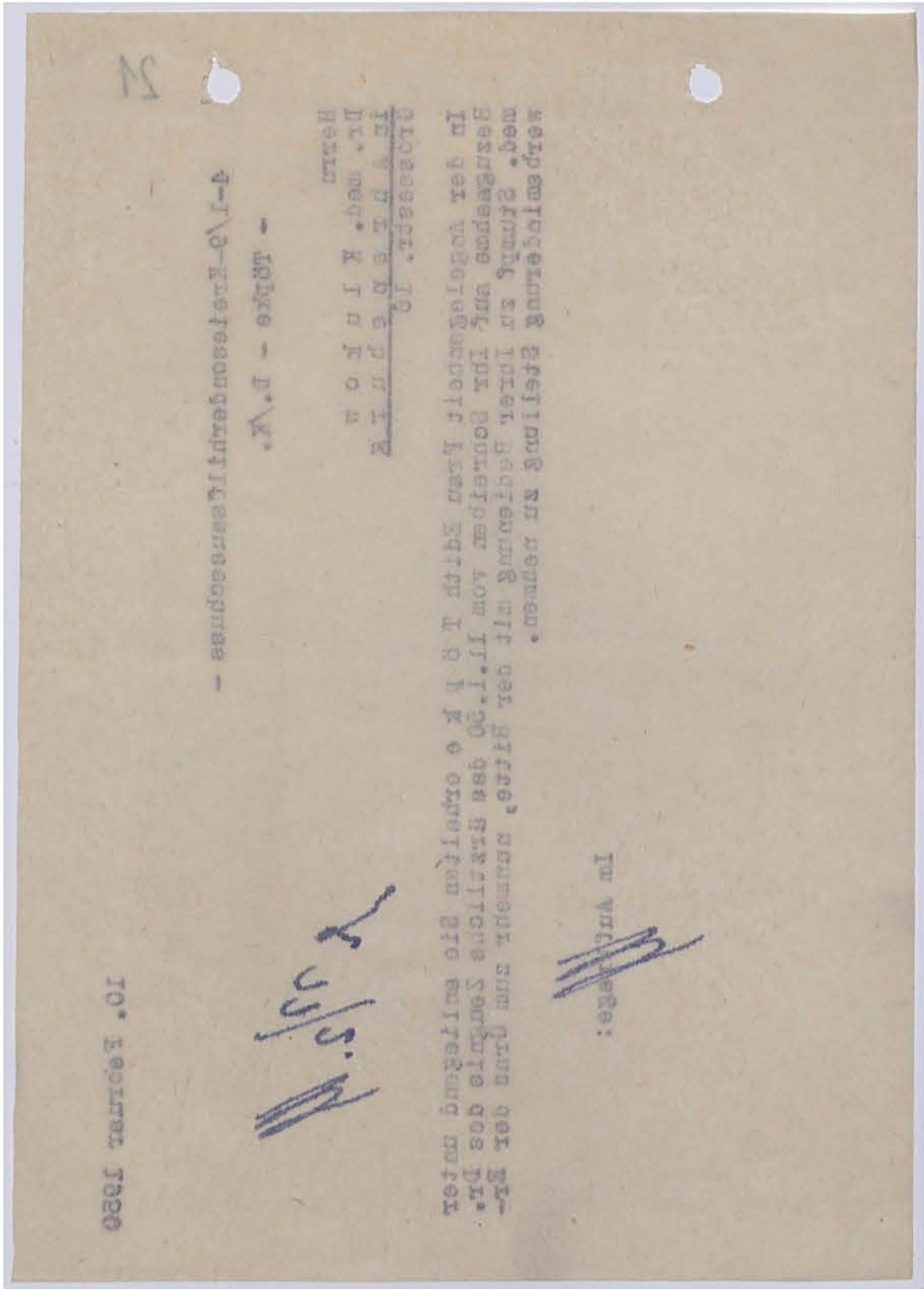

22

Name des Antragstellers: Stadt Kreis: Stormarn
Land Einheimische
Flüchtlinge

Antrags-Nr. 122

Antrag auf Beschädigtenrente
bzw. auf Feststellung des erlittenen Schadens

für Anspruchsberechtigte nach dem Gesetz über die Gewährung von Renten an die Opfer des Nationalsozialismus vom 4. März 1948.

1. Antragsteller: Töphc Edith Ehefrau
a) Familienname Vorname letzter Beruf
b) 25. März 1922 im Bad Oldeloc
Tag, Monat, Jahr und Ort der Geburt (Krs/Land)
c) Bad Oldeloc Pöhlberg 3a Bad Oldeloc
Wohnort Strasse Postanstalt
d) verheiratet ledig, vorh., verw., gesch. Staatsangehörigkeit
e) Zahl der Kinder
a) unter 16 Jahren b) von 16 bis 25 Jahren

Kinder:
a) Rufname b) Familienname c) Geburtsdatum
1. geb. am
2. geb. am
3. geb. am
4. geb. am

Bei minderjährigen, entmündigten oder unter Pflegschaft stehenden Personen Name des gesetzlichen Vertreters (Vater, Mutter oder Pfleger) Familienname Vorname Beruf Wohnort Strasse Postamt

2. Begründung des Antrages:
a) Grund der Verfolgung 1222. Verfolgung
b) Art der Verfolgung Dienstverpflichtung
c) Dauer der Verfolgung 19. 4. 44 - 30. 9. 44

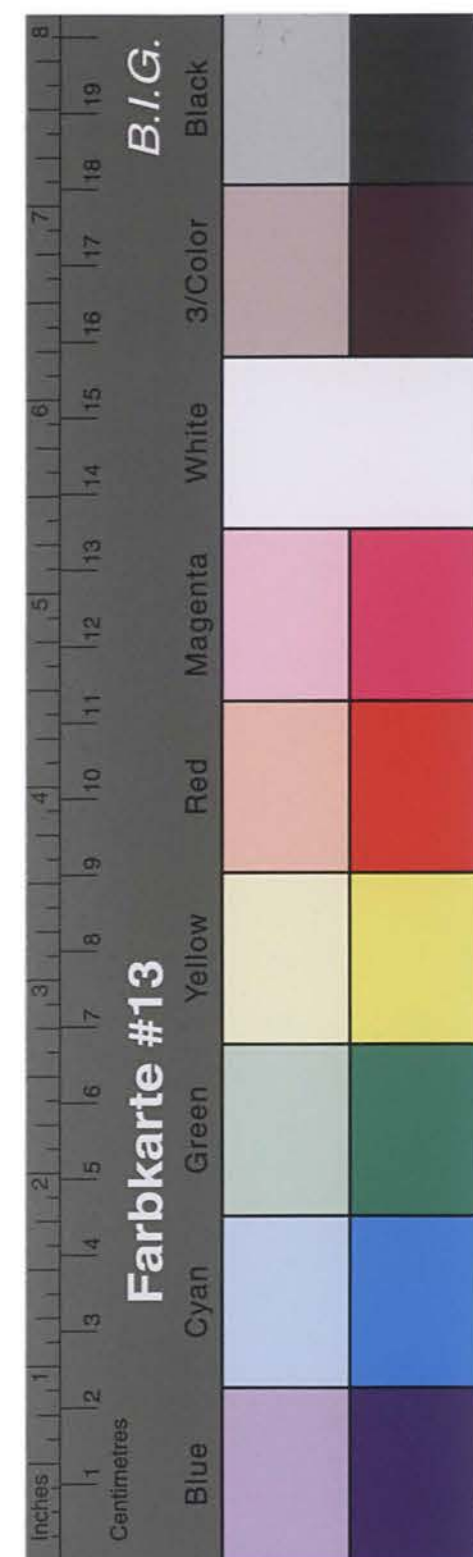

Kreisarchiv Stormarn B2

3. a) Art des Schadens: 3. c) 1. Welcher Gesundheitsschaden ist nach Meinung des Antragstellers durch die Verfolgung entstanden? 1. *Unterleibschaden*
2. Welche Körperteile sind durch den Schaden betroffen? (Vollständige und genaue Angaben, z.B. rechter Oberarm) 2. *✓*
3. Welcher Art ist der Schaden? (Gliedverlust, Knochenbruch mit oder ohne offener Wunde, Augen- oder Ohrenleiden, Erkrankung der inneren Organe - Herz, Leber, Lunge und dergl.) 3. *Unterleib*
4. Sind diese Schäden bereits ärztlich behandelt worden? 4. *ja*
- a) durch wen? (genaue Anschrift) a) *Frauenklinik Ost, Lübeck*
- b) Wann? b) *1946*
- c) Wie? c) *stationär*
- b) Ursache des Schadens: 3. b) 1. Aus welchem Anlass ist der Schaden entstanden? 1. *schwere Arbeit und Erhältungen*
2. Ist der Schaden auf ein Verschulden Dritter zurückzuführen? 2. *ja*
3. Liegt ein Verschulden der Anstaltsverwaltung vor? 3. *ja*
- c) Zeitpunkt des Schadens? 3. c) 1. Wann ist der Schaden vom Antragsteller zum ersten Male bemerkt worden? 1. *während der Dienstverpflichtung entstanden, jedoch verschlimmert*
2. Seit wann hat dieser Krankheitsbefund vorgelegen? 2. *seit der Verfolgung*

- 23
3. Welche Folgen dieses Schadens sind z. Zt. der Antragstellung noch vorhanden? 3. *Folgen nach Unterleibschaden*
- d) Nachweis des Schadens (Zeugen, eidstattliche Versicherungen) 3. d) *Auskunft Frauenklinik Ost, Lübeck*
4. a) Welchen gesetzlichen Krankenkassen gehört der Beschädigte an? 4. a) 1. Vor der Verfolgung? 1. *A.O.H. Stormarn*
2. Z. Zt. der Antragstellung? 2. *A.O.H. Stormarn als Familienmitglied*
- b) Hatte der Beschädigte vor der Verfolgung volle Arbeitskraft? 4. b) *ja*
- c) Bezieht oder bezog der Beschädigte Angestellten-, Unfall- od. Invalidenrente, Knappschaftspension, Ruhegeld oder Gehaltsbezüge auf Grund der Reichsversicherungsordnung, Rente nach der Sozialversicherungsdirektive Nr. 27 oder sonstige Renten? 4. c) *nein*
- d) Hat Antragsteller z. Zt. Beschäftigung? (Dauer- oder Teilbeschäftigung) 4. d) *nein*
- e) Wie hoch ist das aus der Beschäftigung erzielte oder sonstige monatliche Einkommen? 4. e) *kein selbständiges Einkommen*
5. Sonstige Bemerkungen: 5.

-Vorstehende Angaben sind nach bestem Wissen gemacht worden.

Ort: *Bad Oldesloe*, den *13. November* 1948

Edith Töpke
(Unterschrift des Antragstellers bzw. seines gesetzlichen Vertreters)

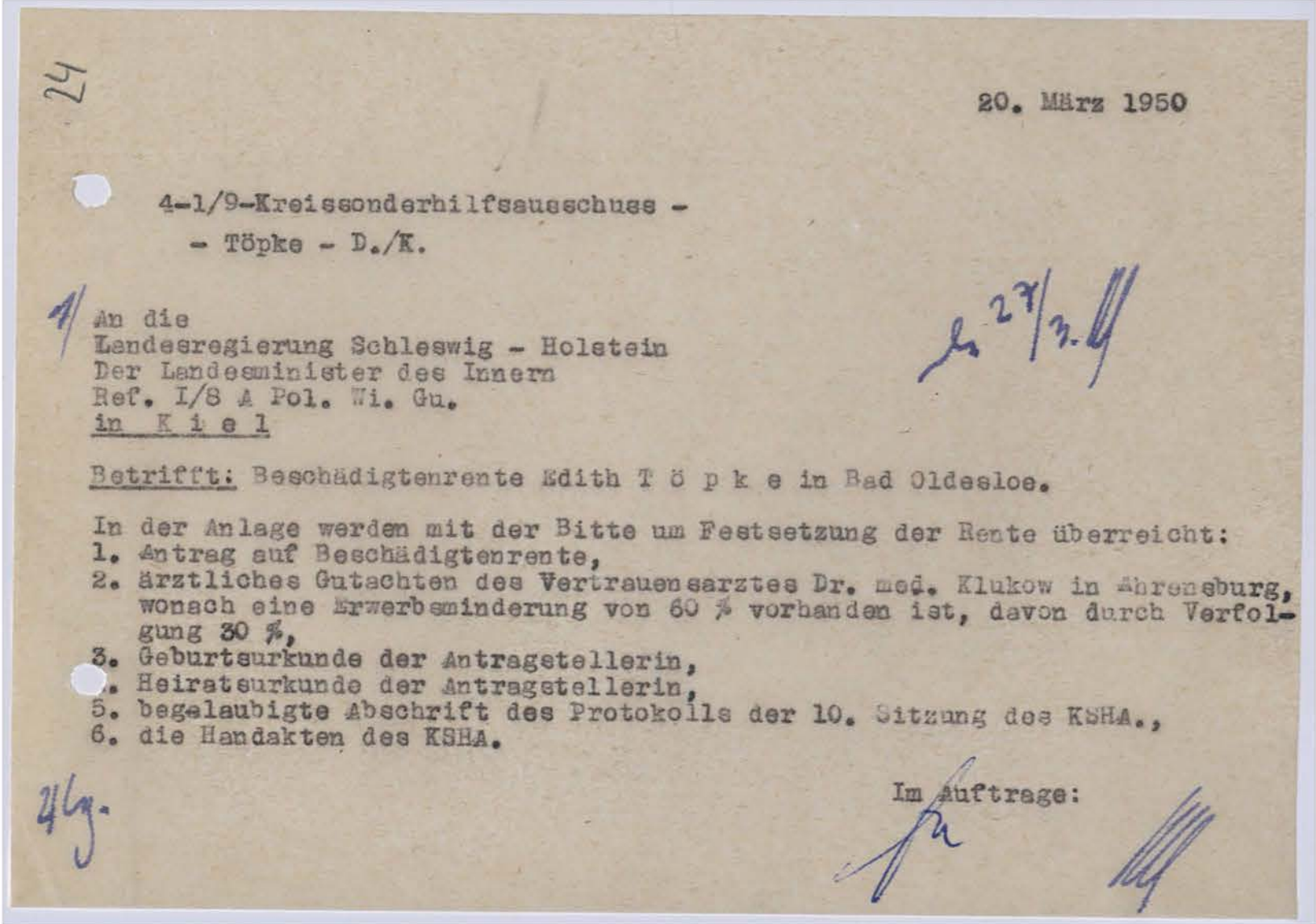
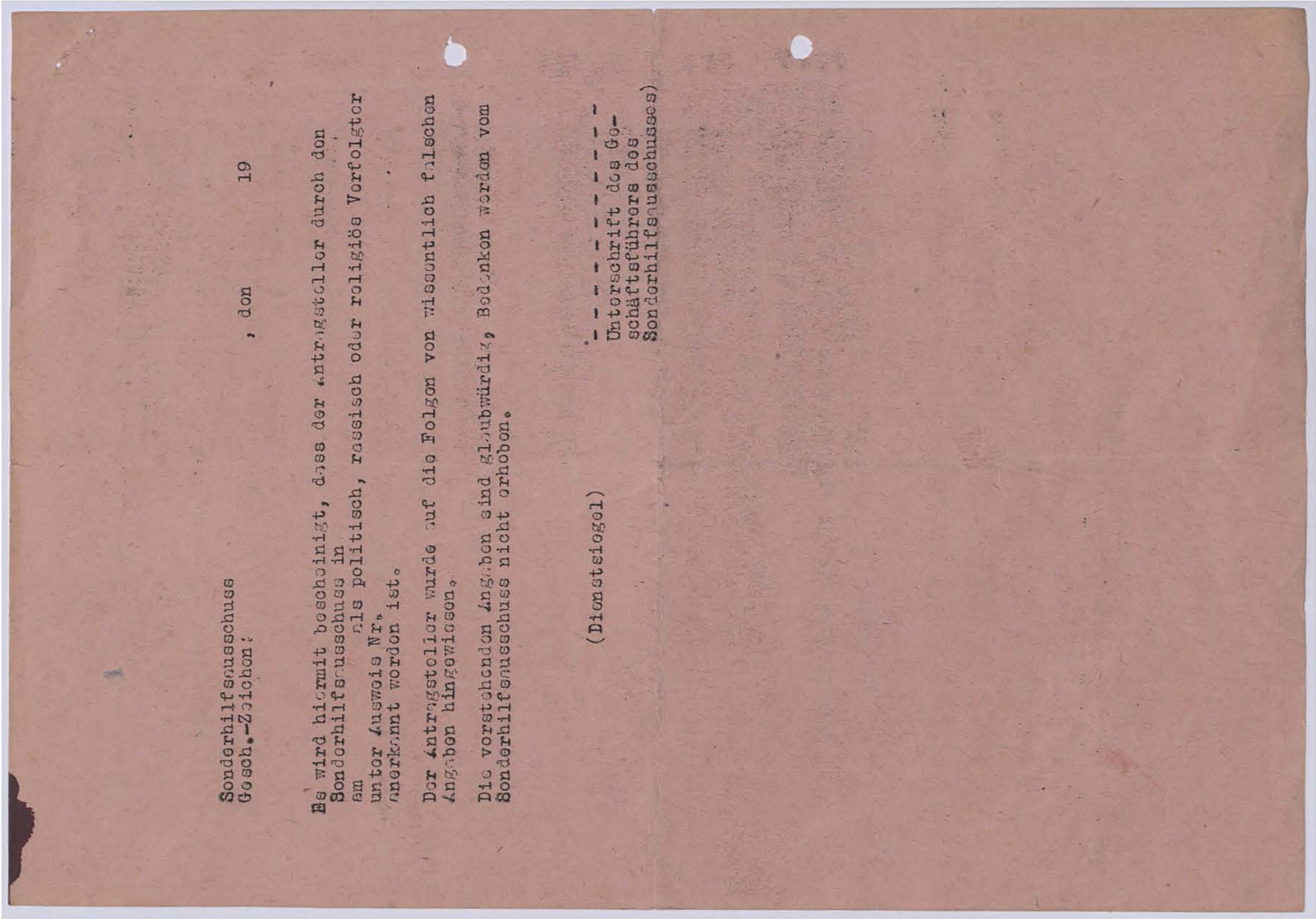

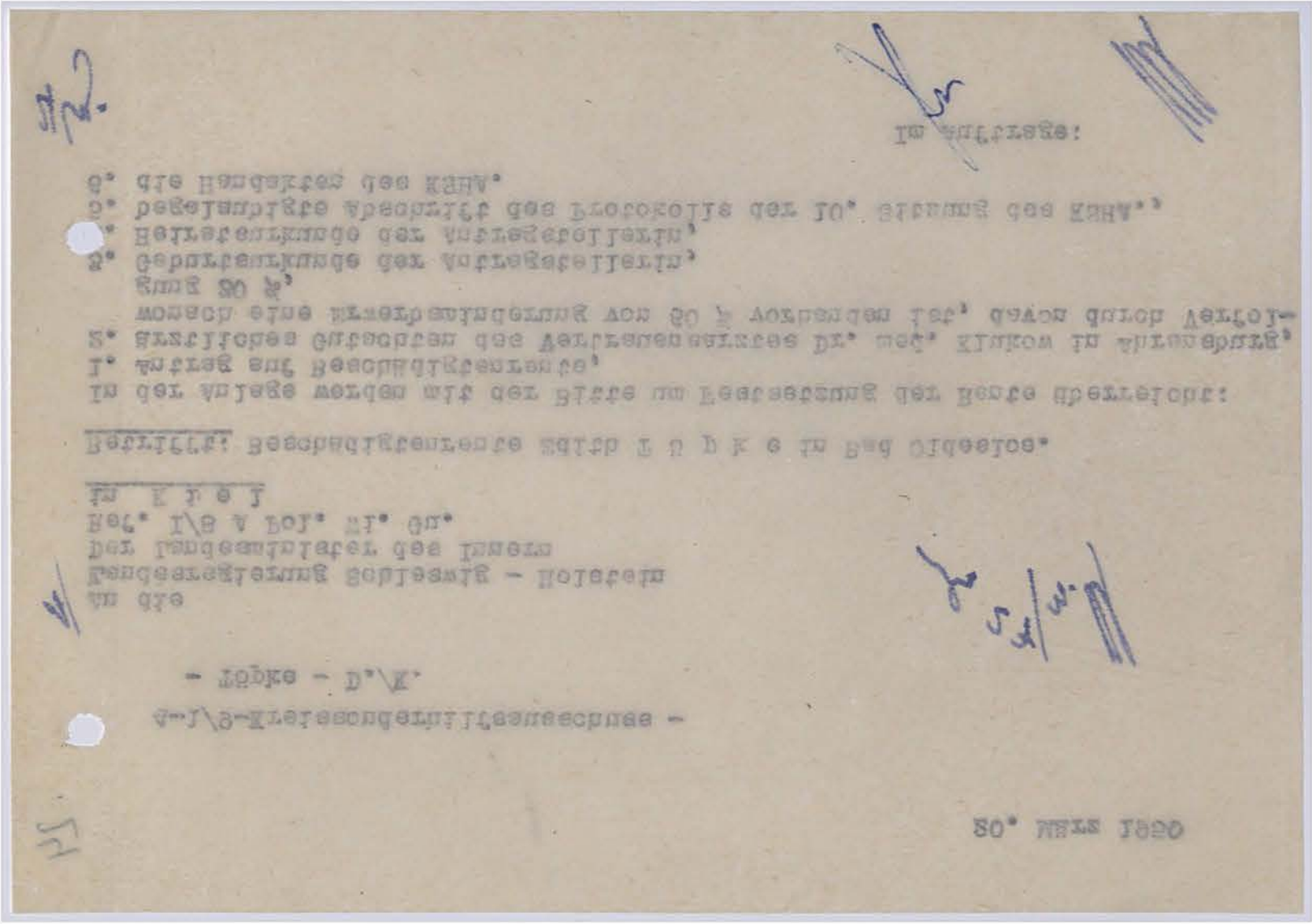
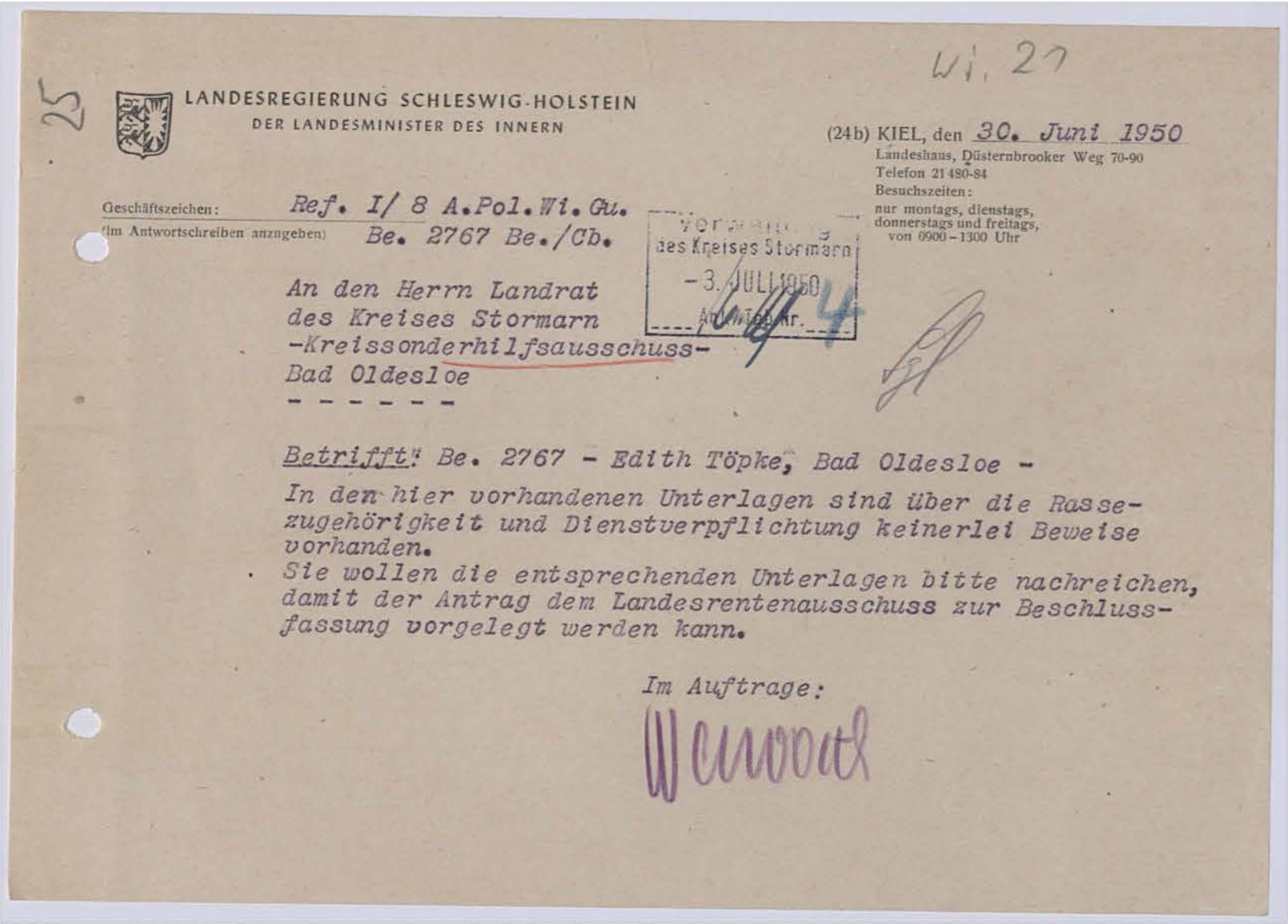

Kreisarchiv Stormarn B2





Kreisarchiv Stormarn B2

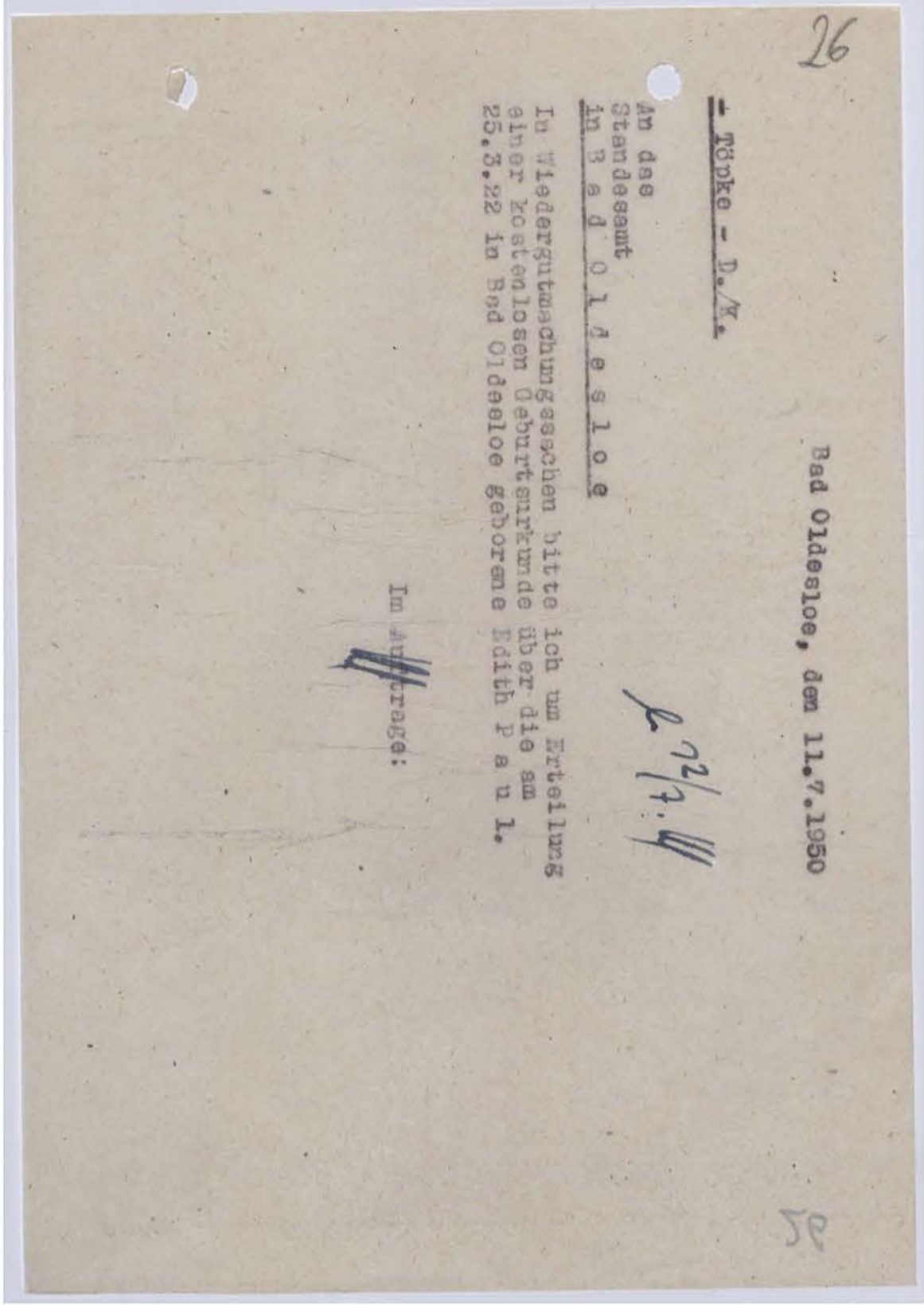
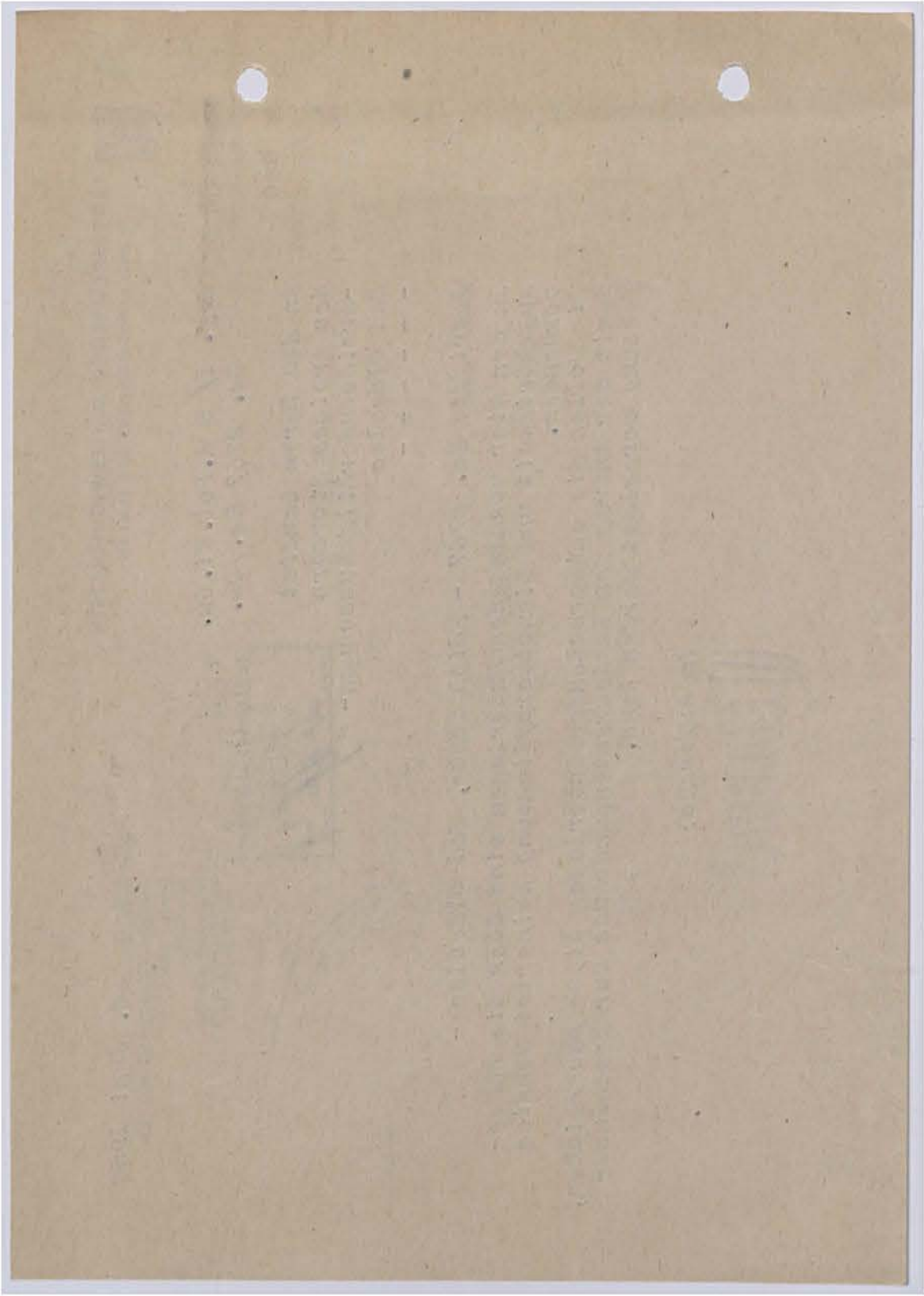

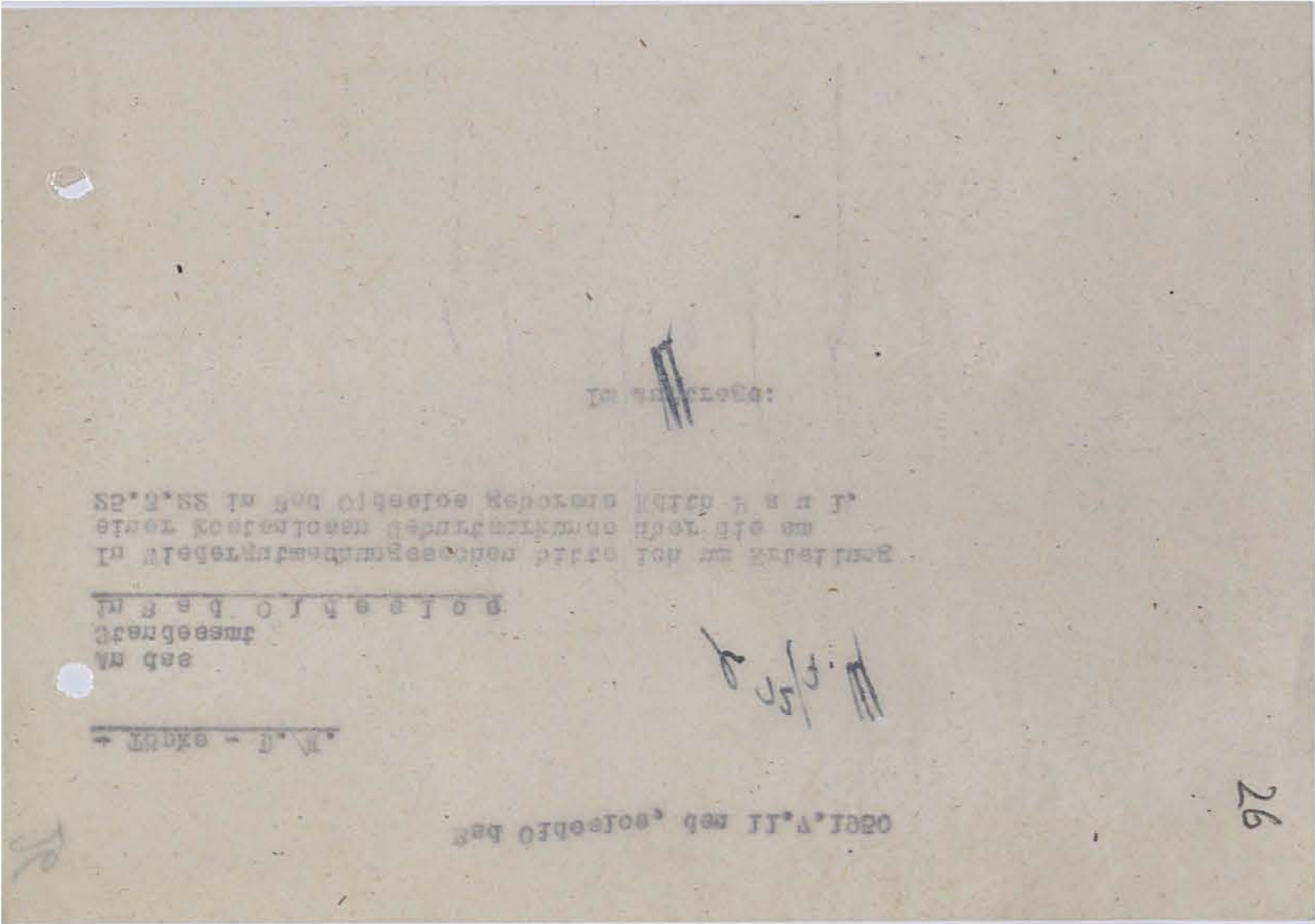
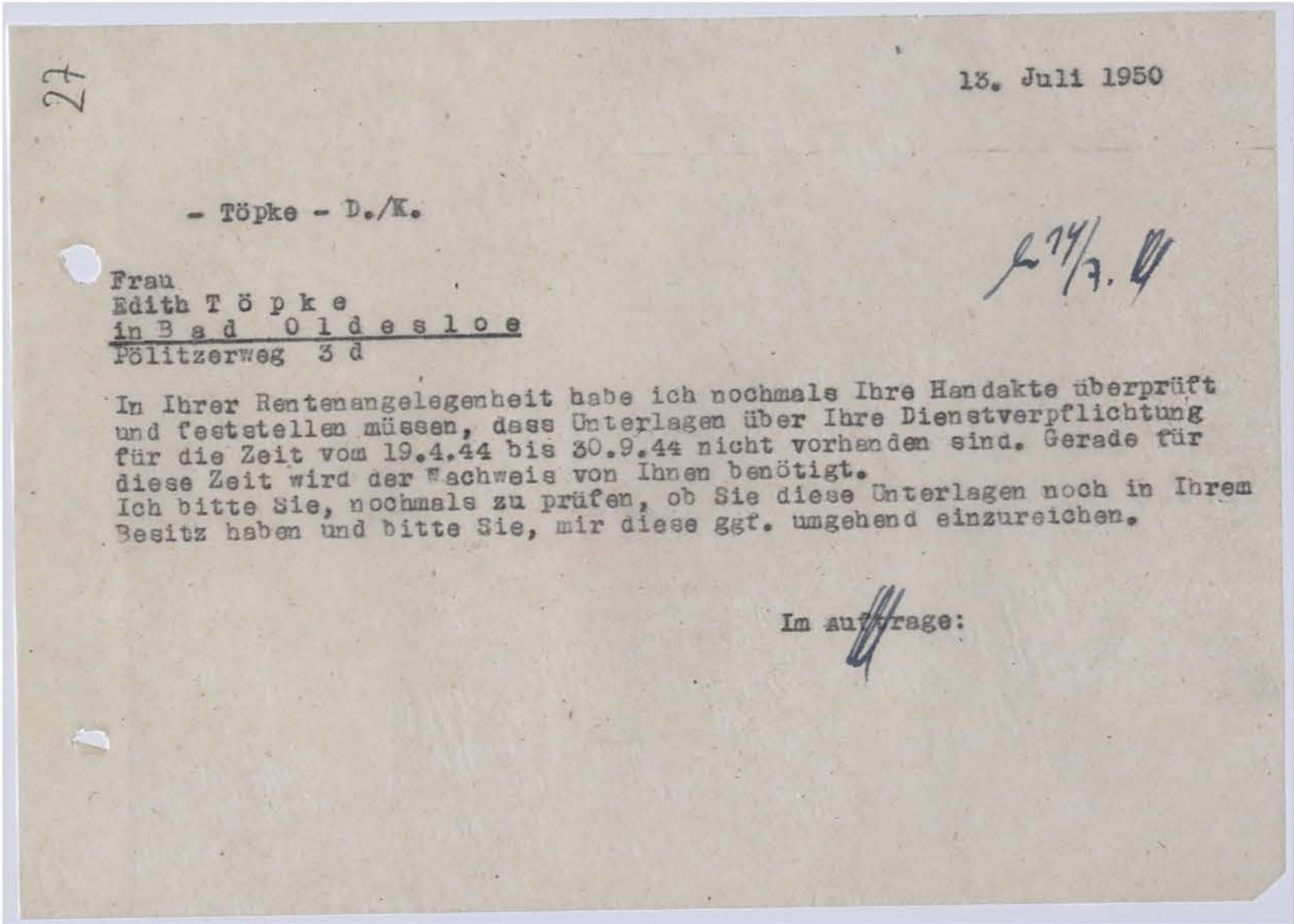

Kreisarchiv Stormarn B2

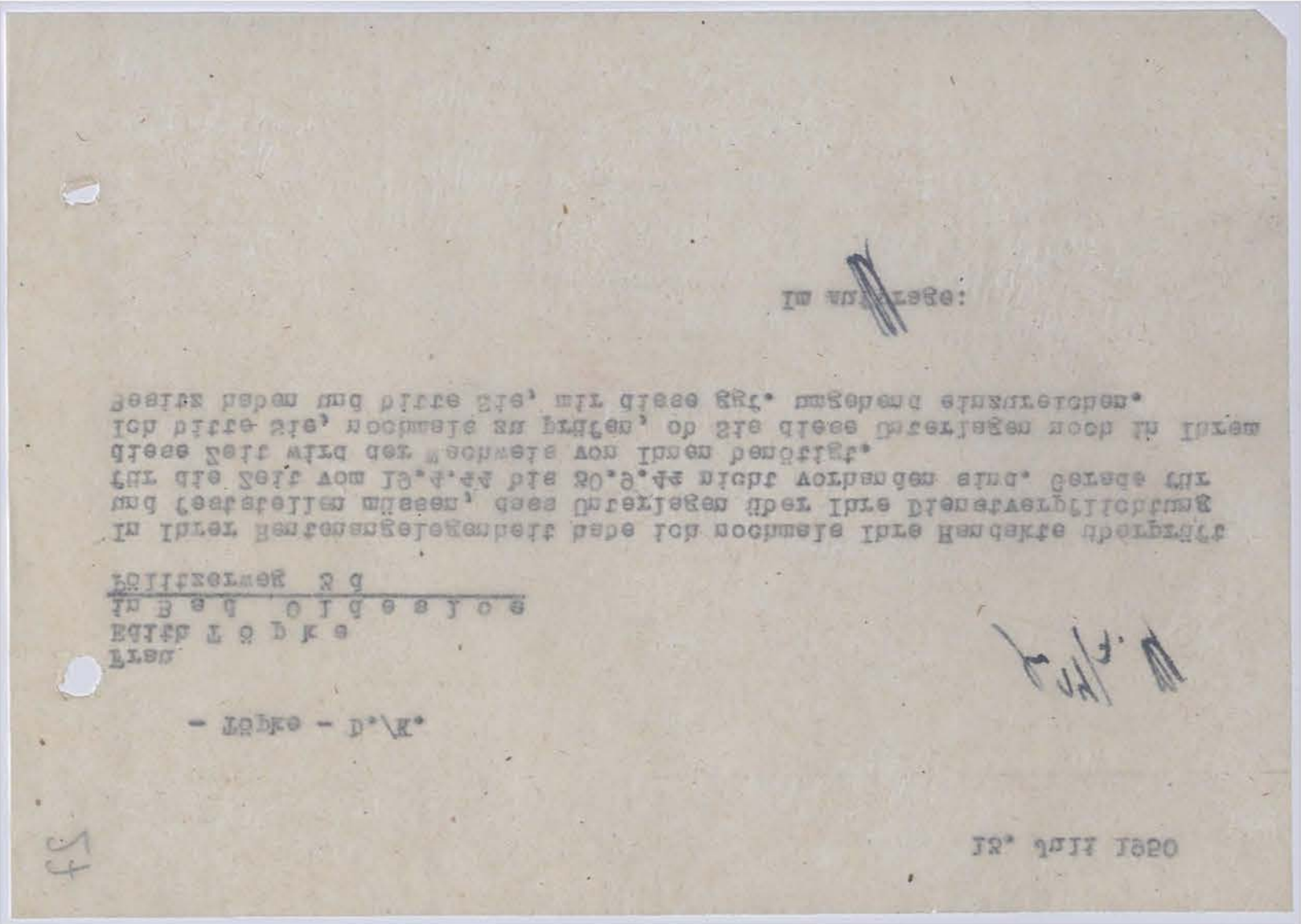
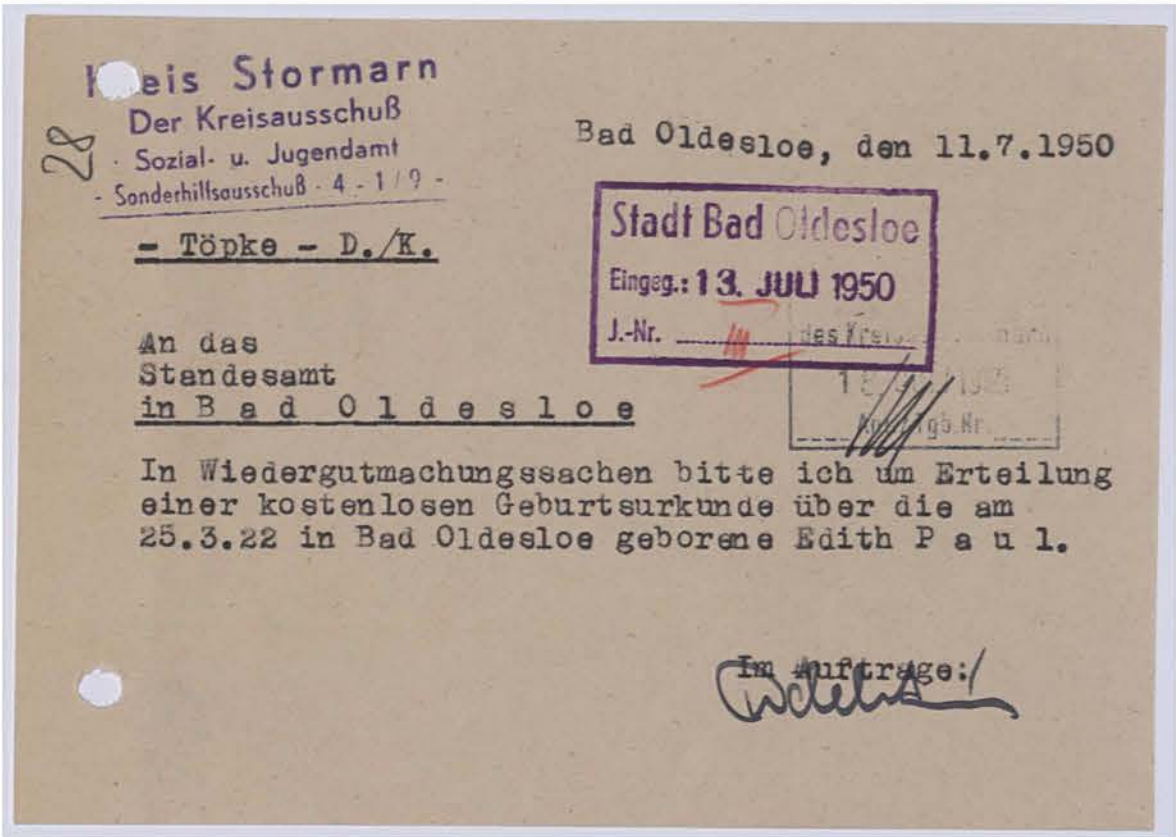

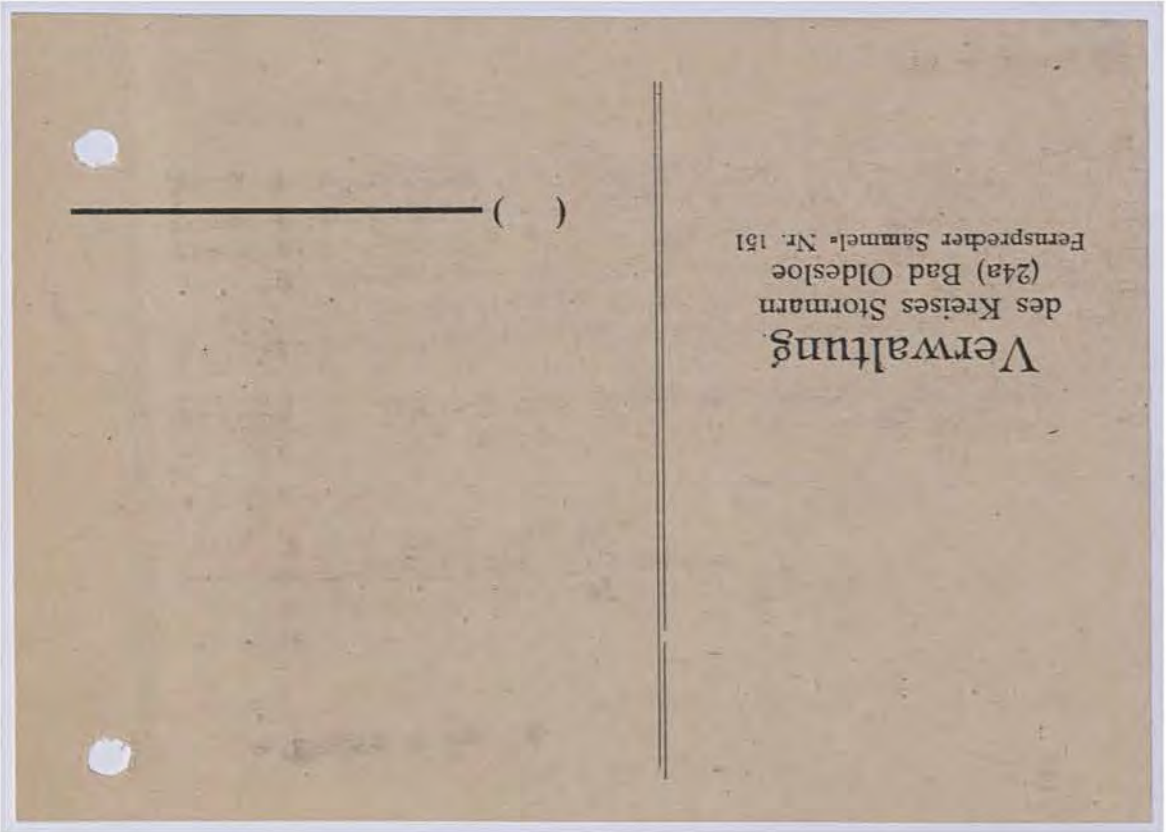
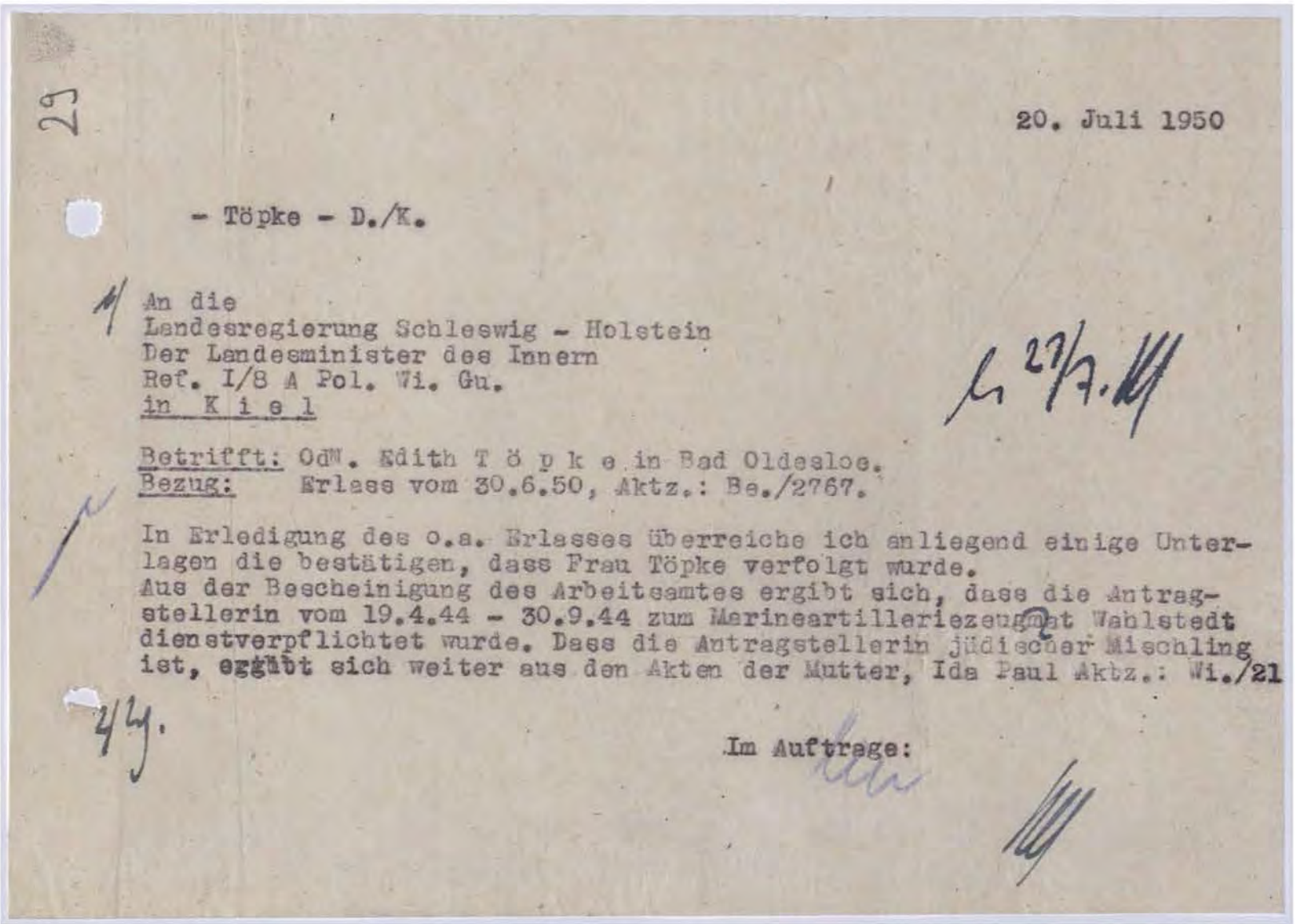

Kreisarchiv Stormarn B2



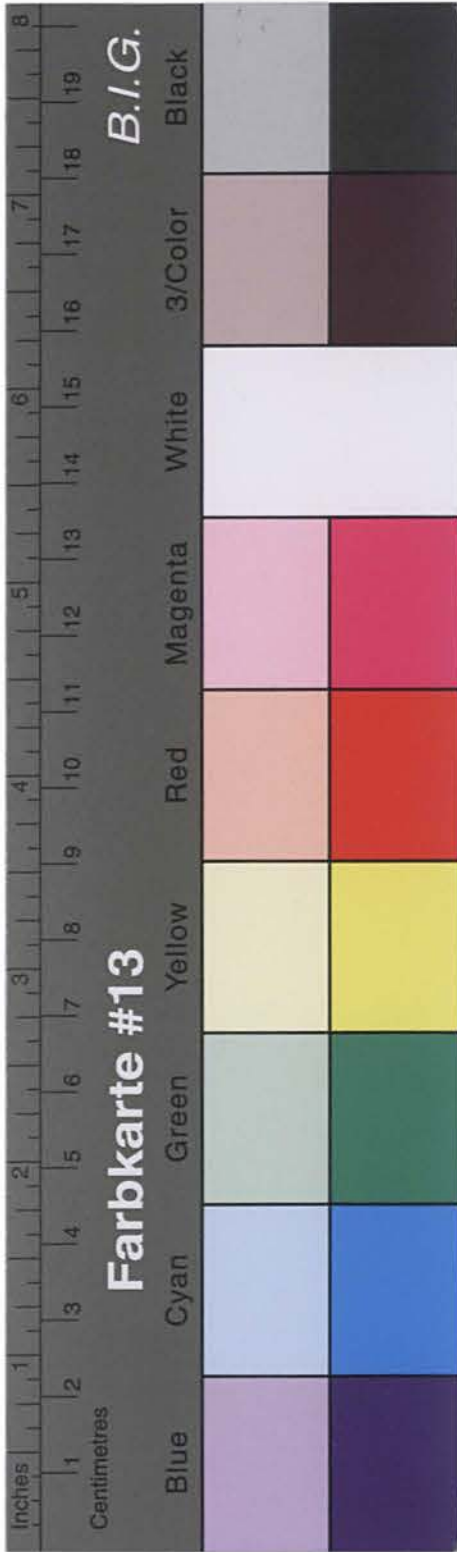

Kreisarchiv Stormarn B2

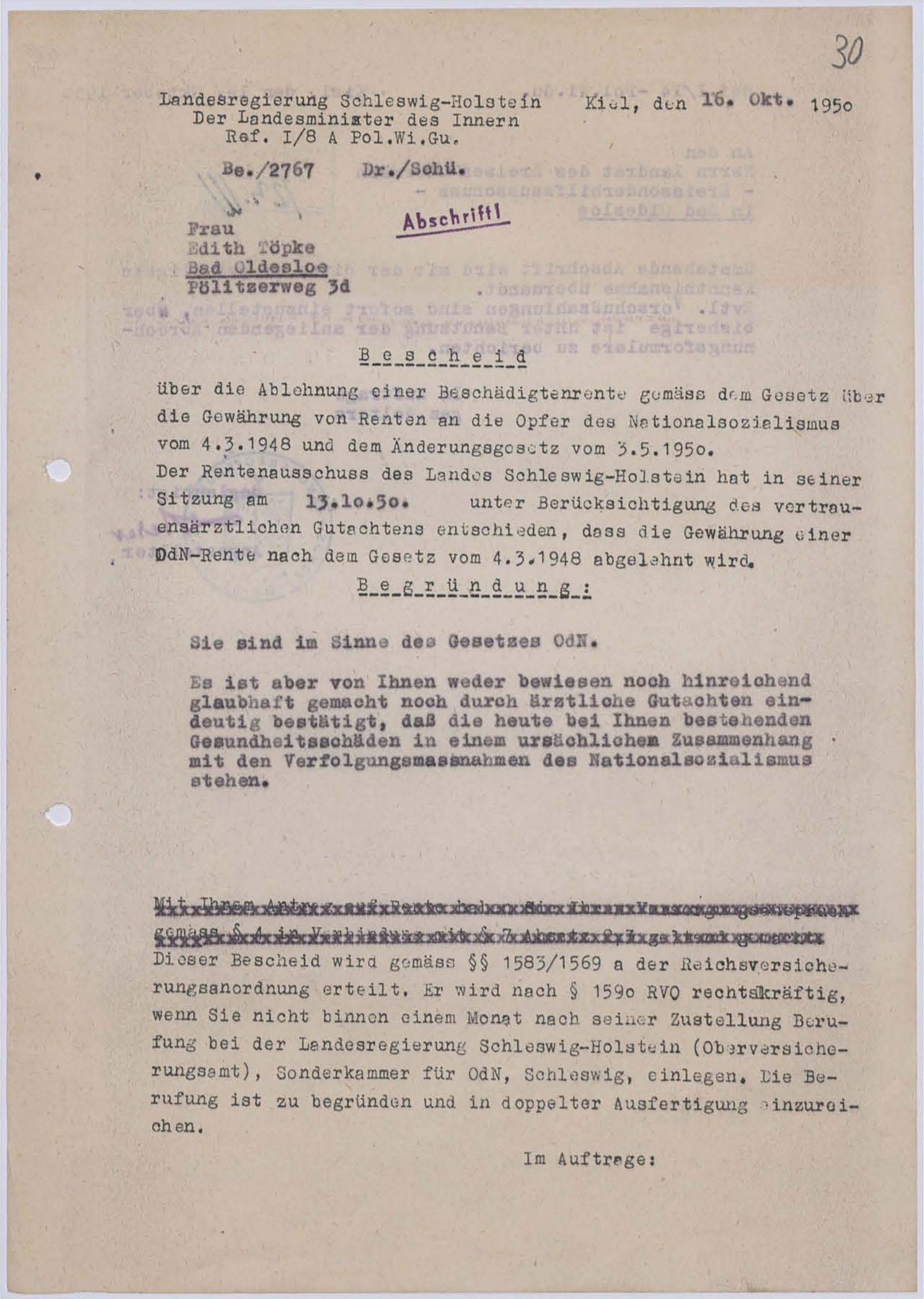
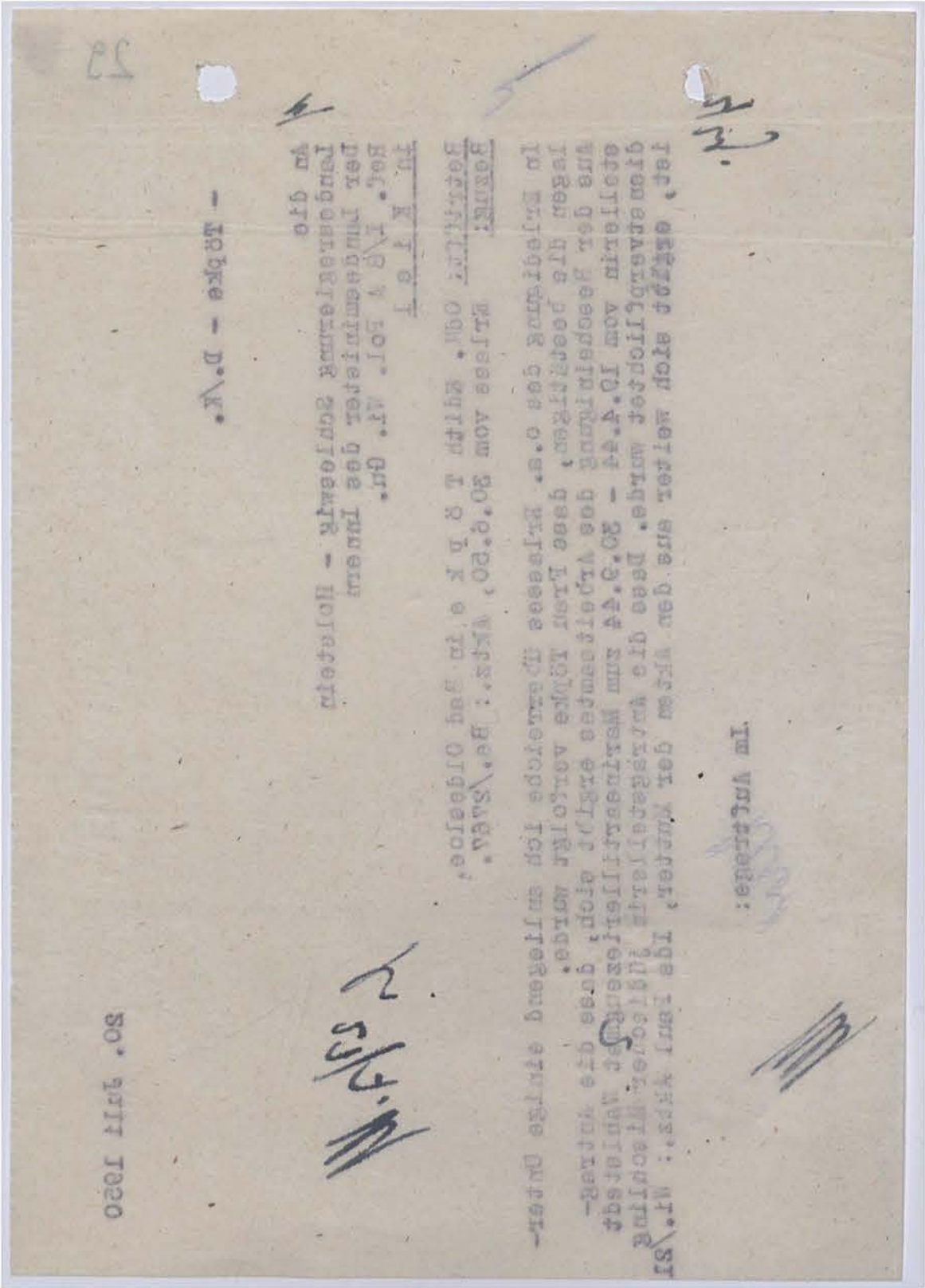

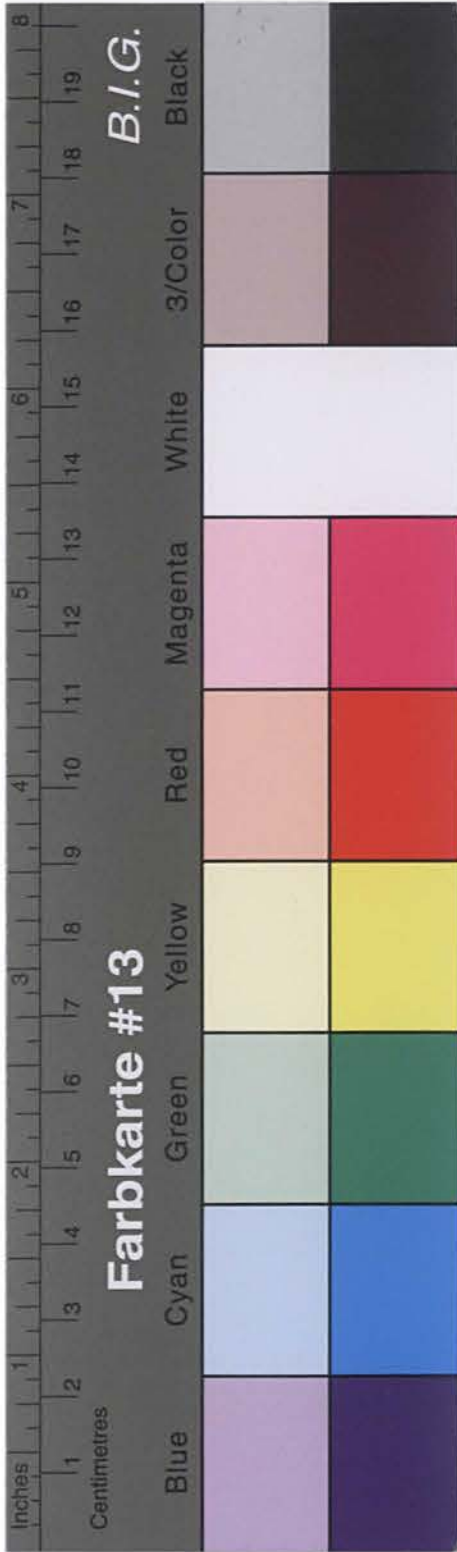

Kreisarchiv Stormarn B2

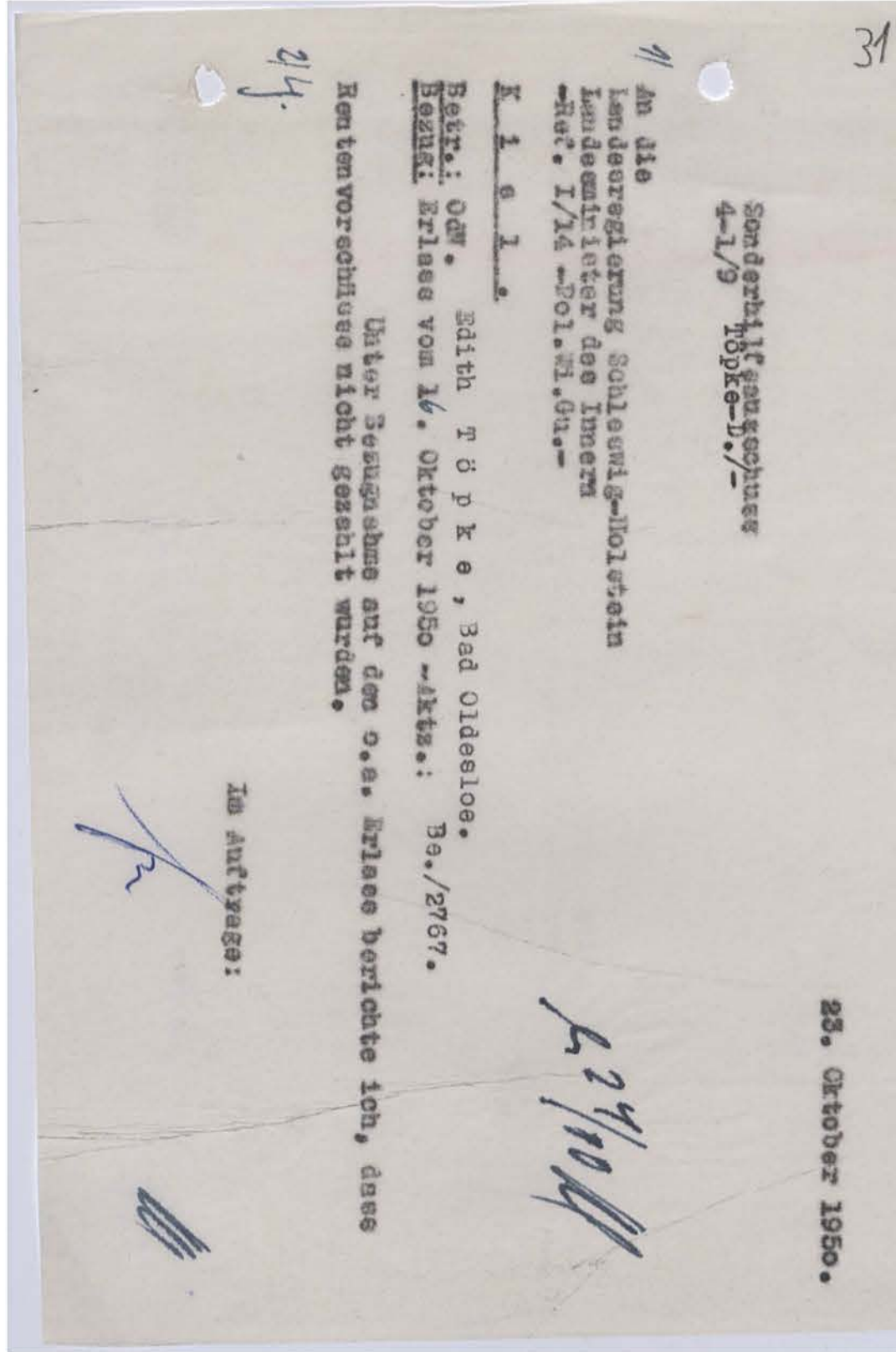
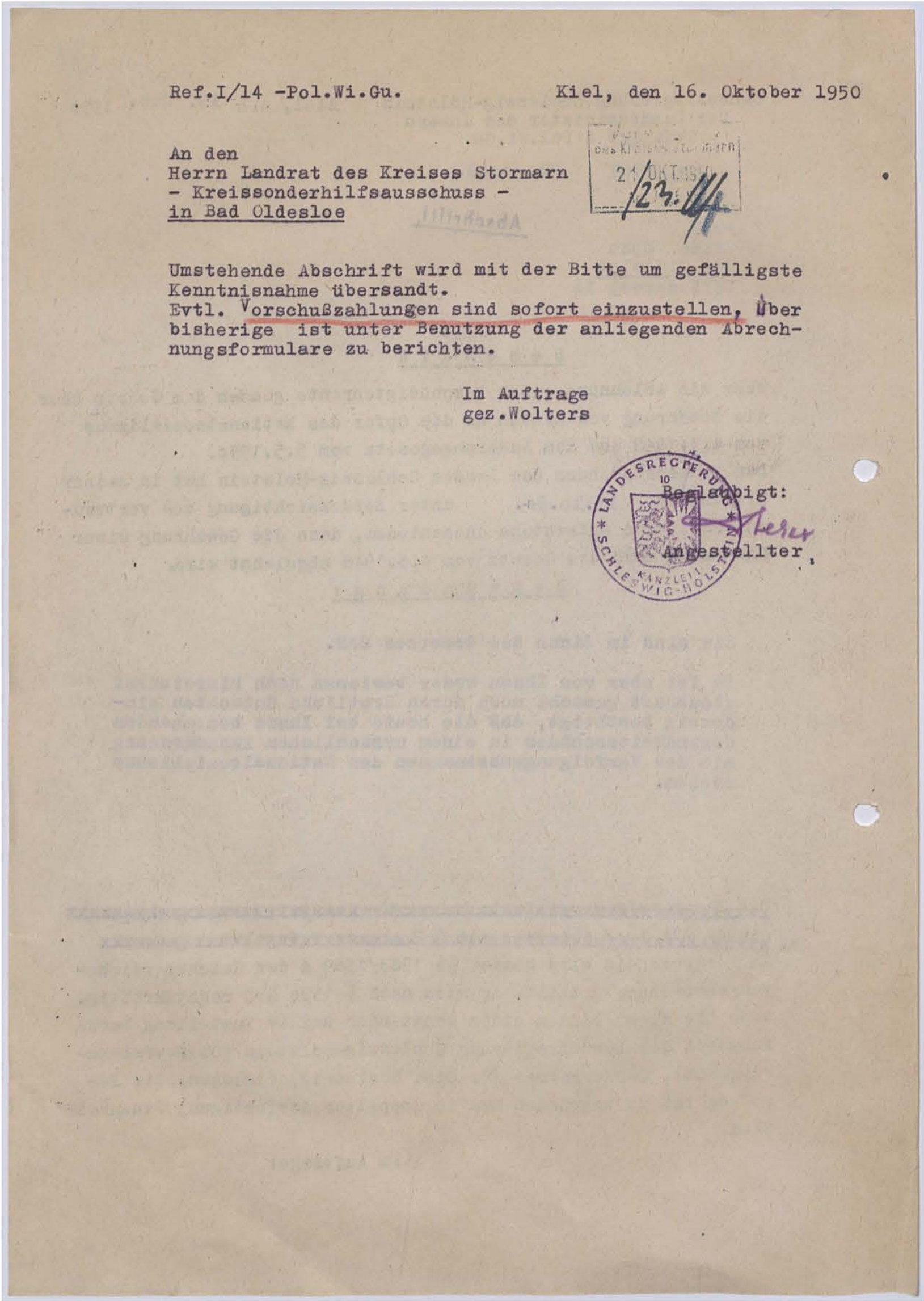

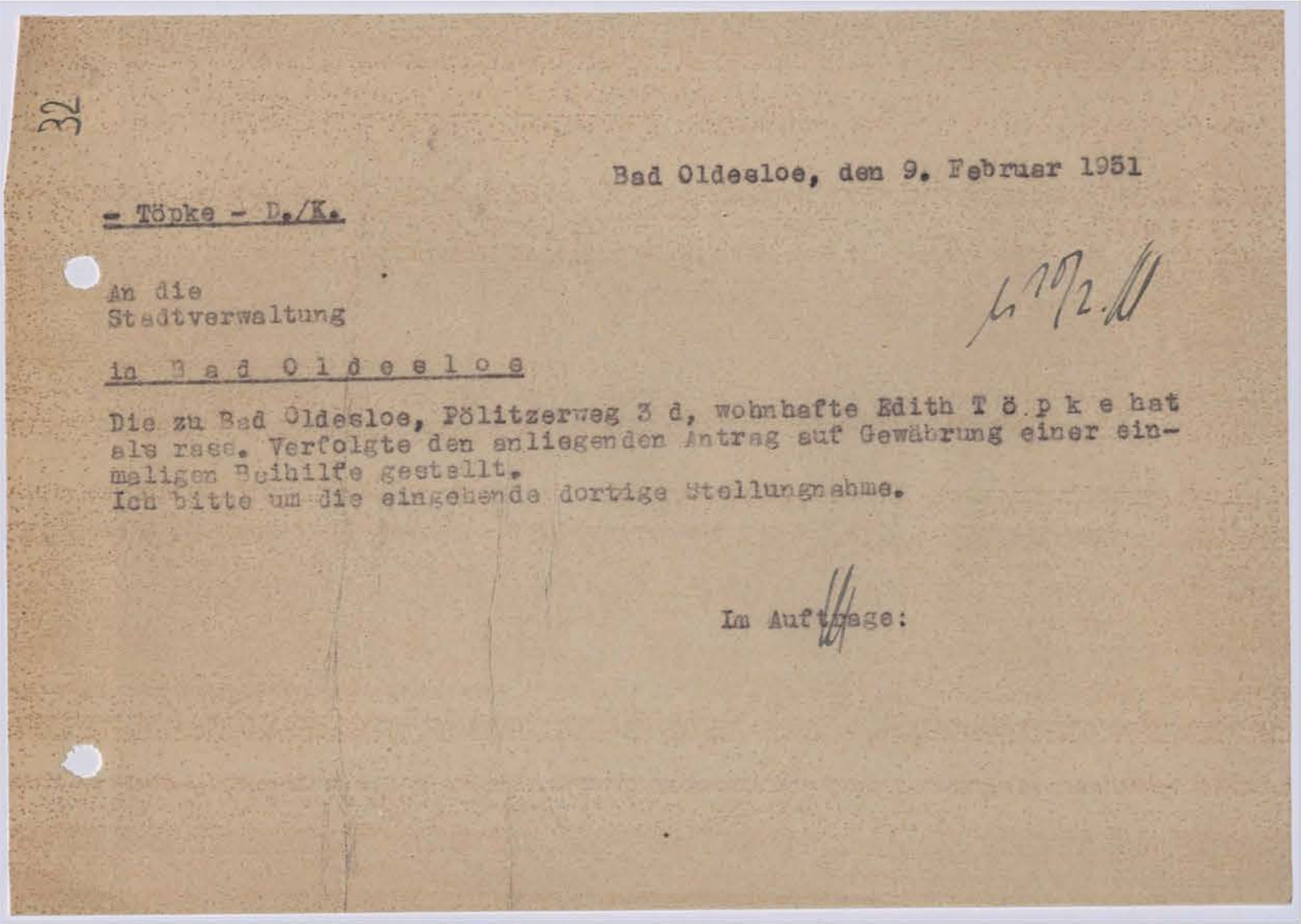
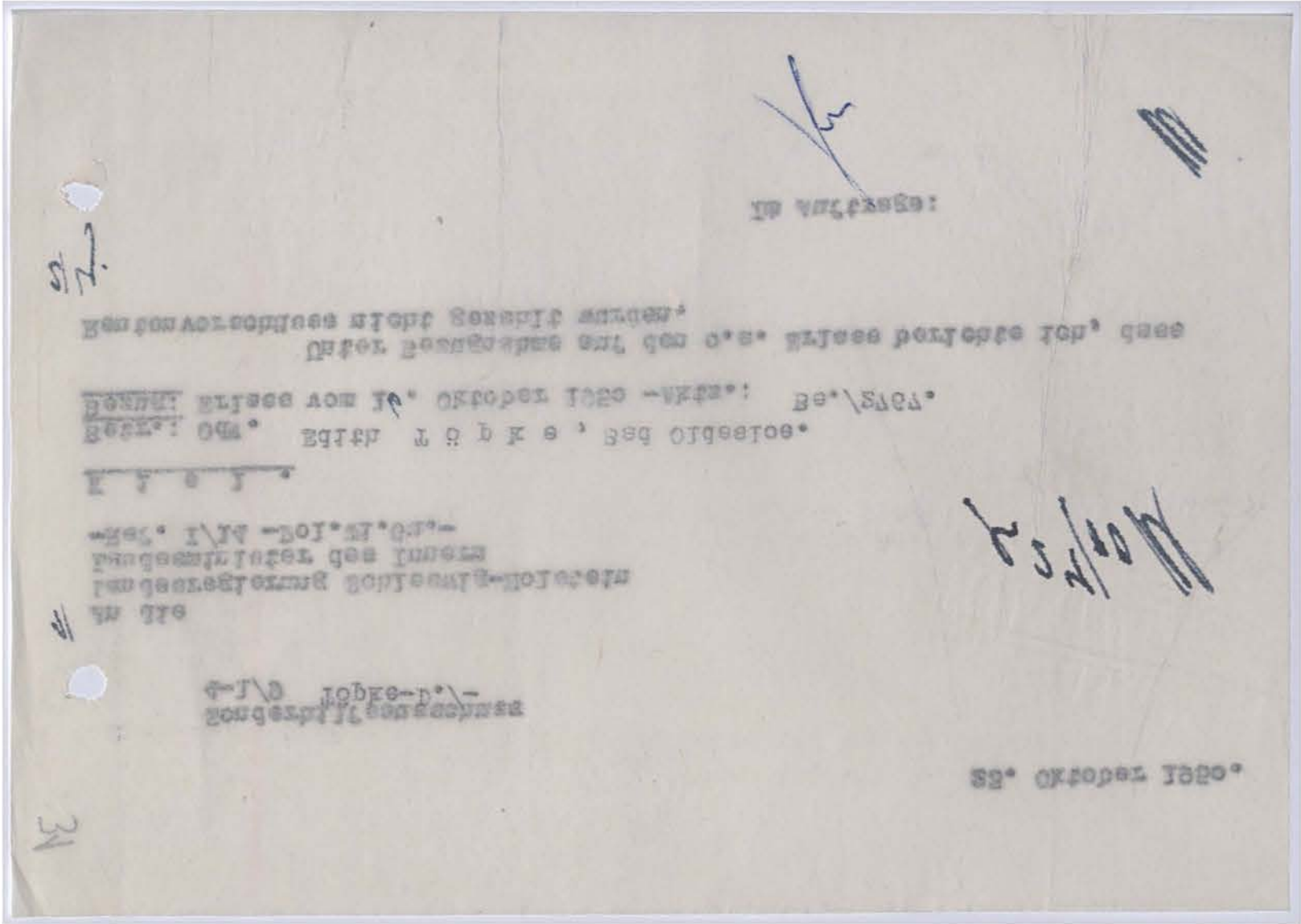

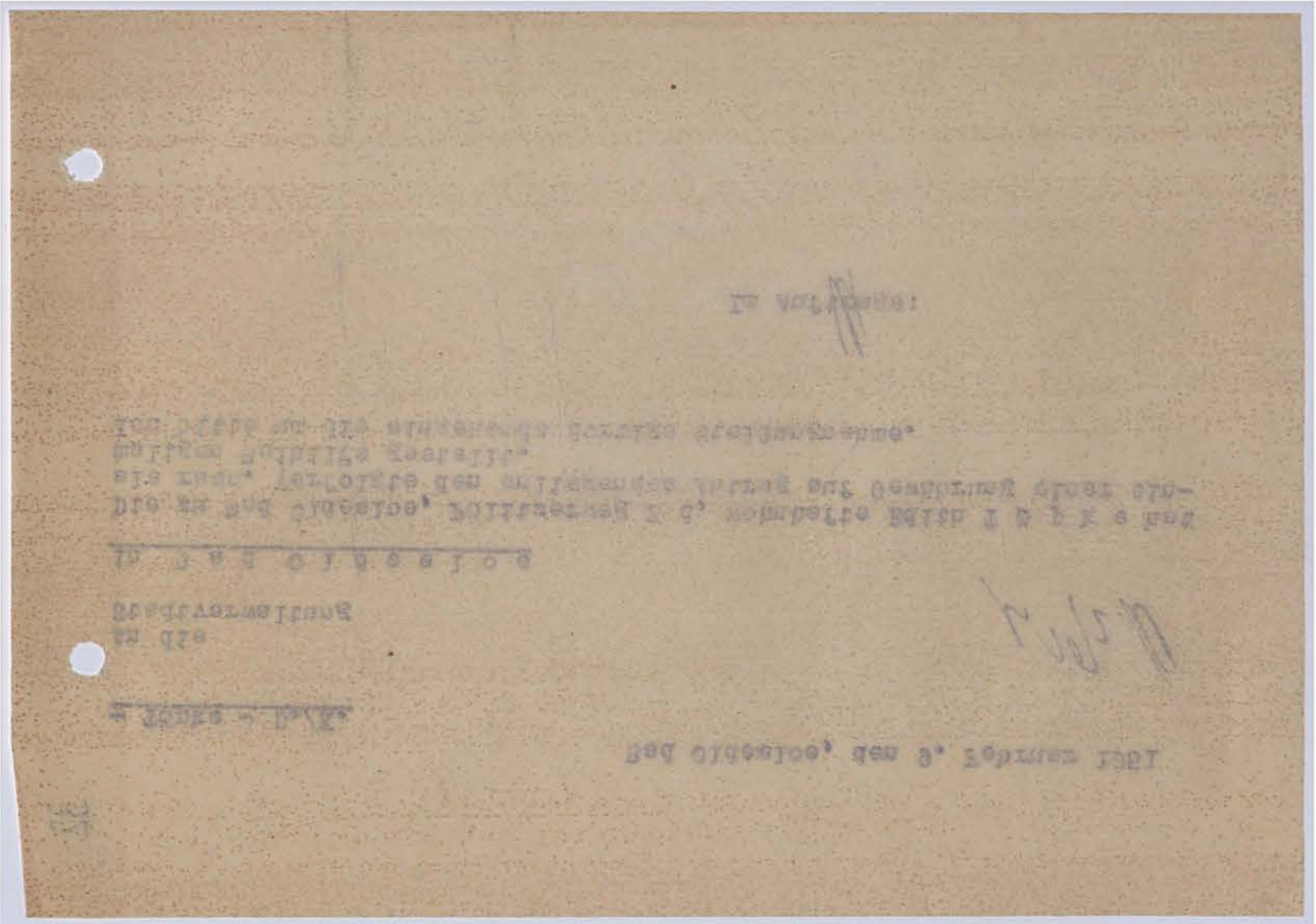
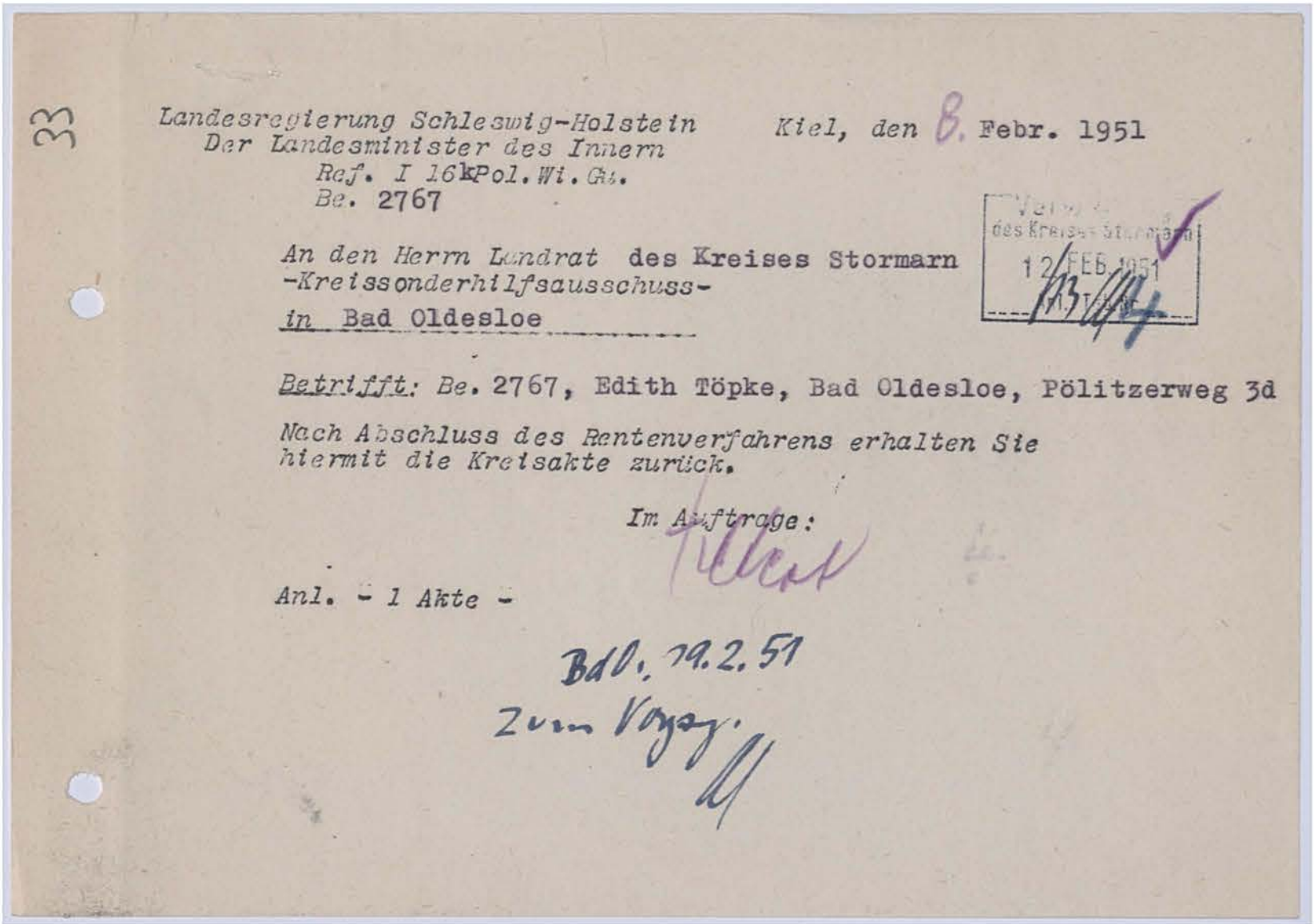

Kreisarchiv Stormarn B2



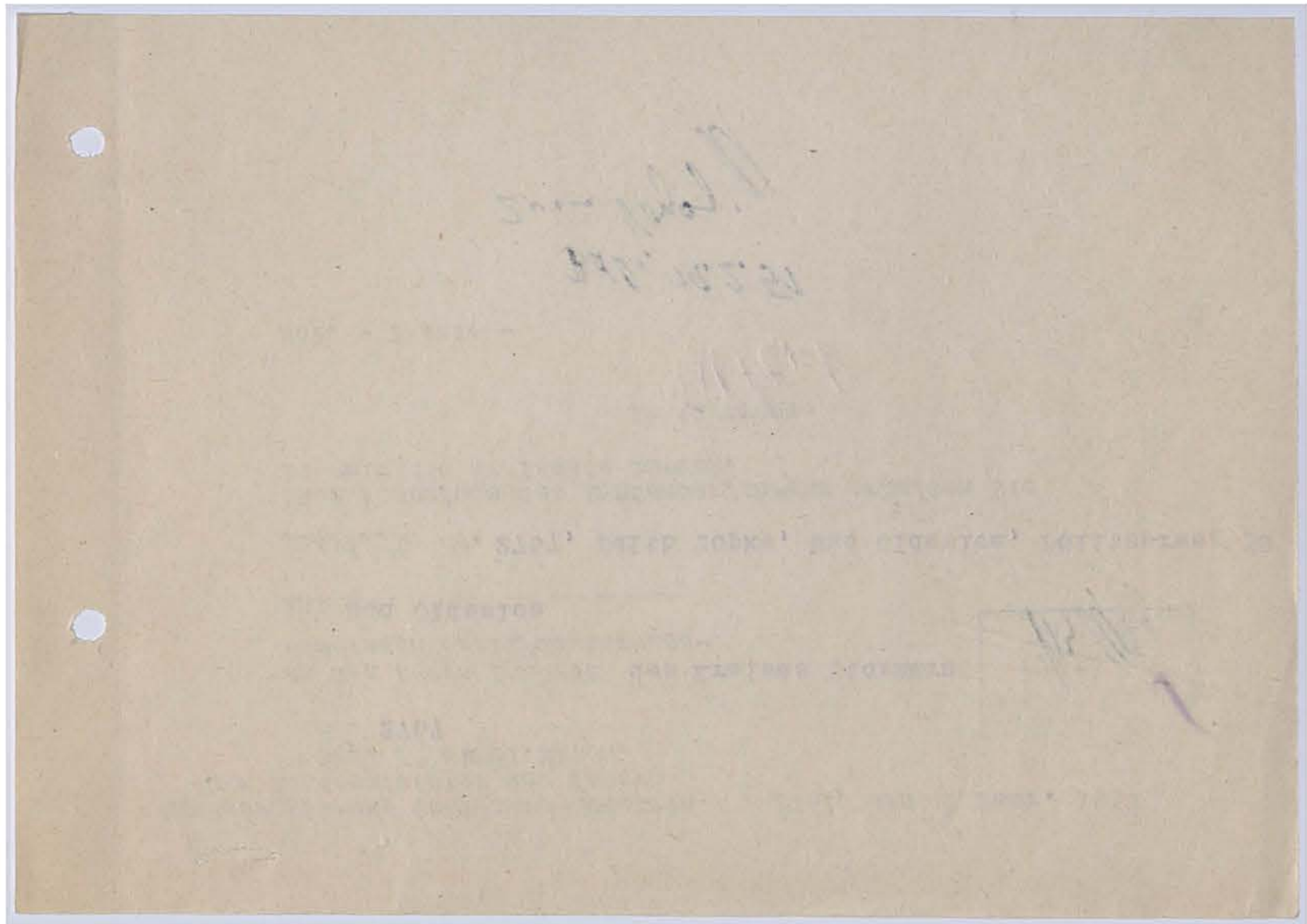
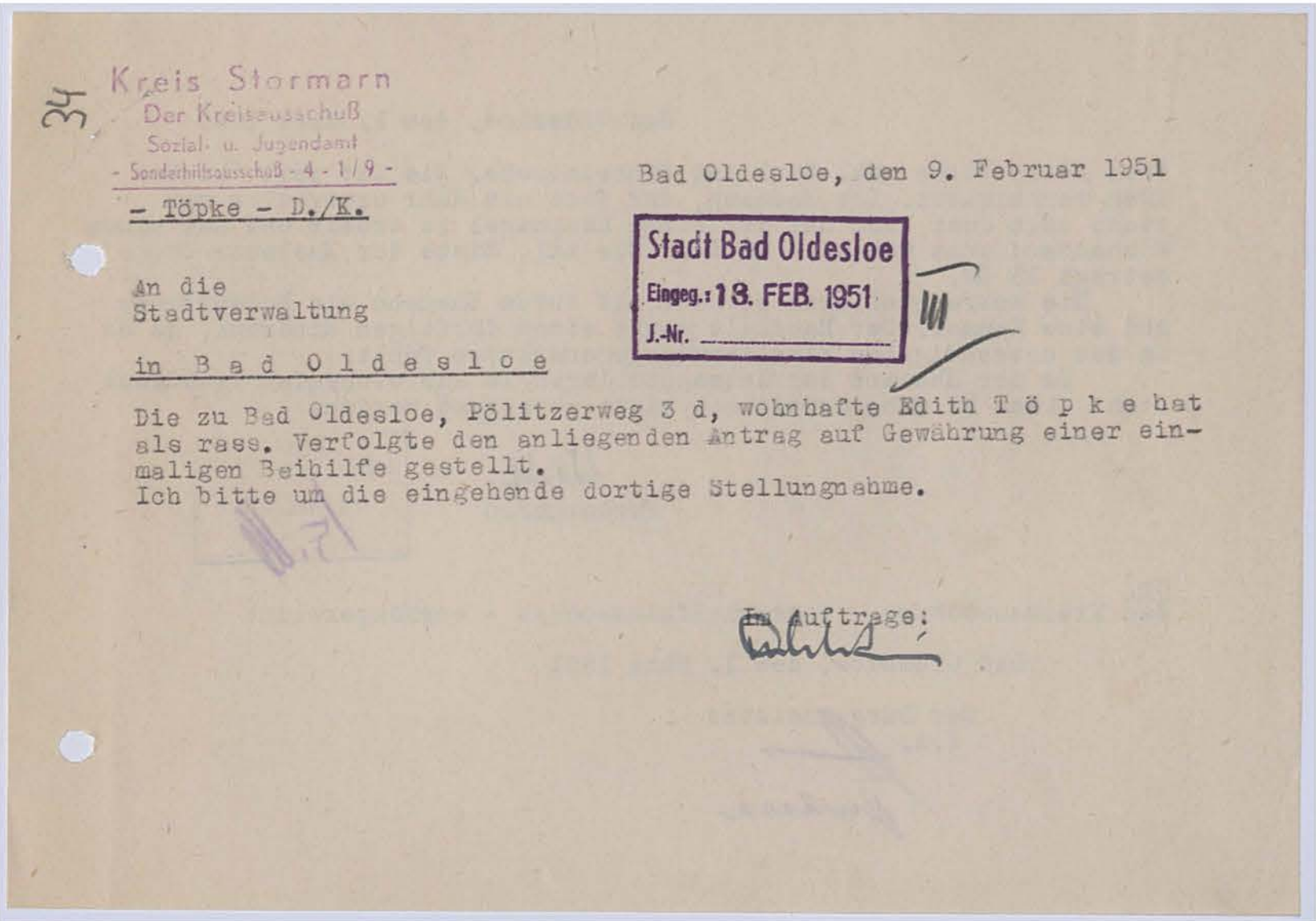

Kreisarchiv Stormarn B2



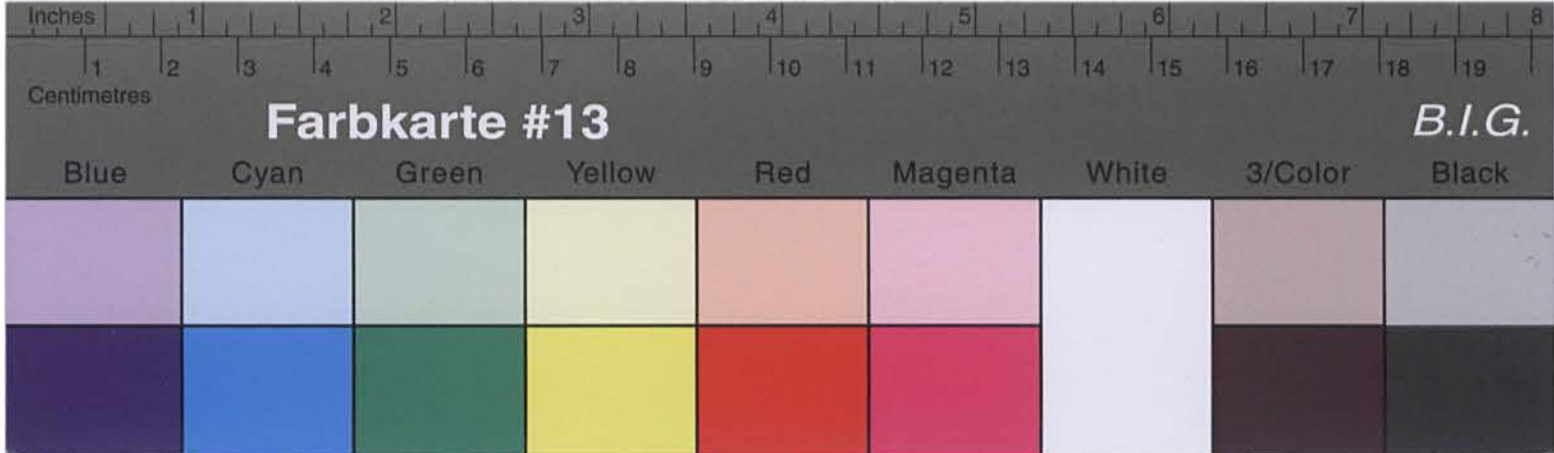

Kreisarchiv Stormarn B2

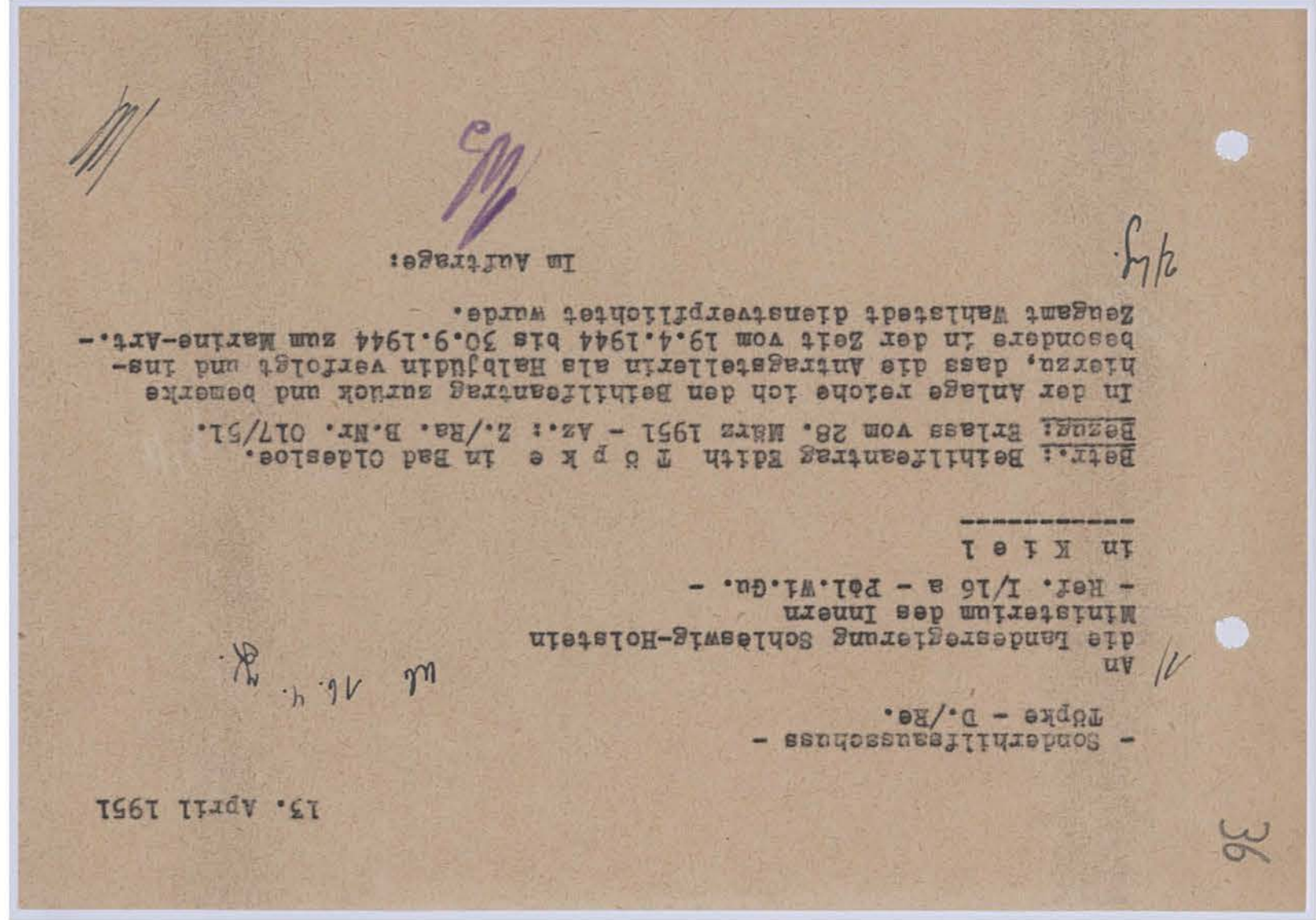
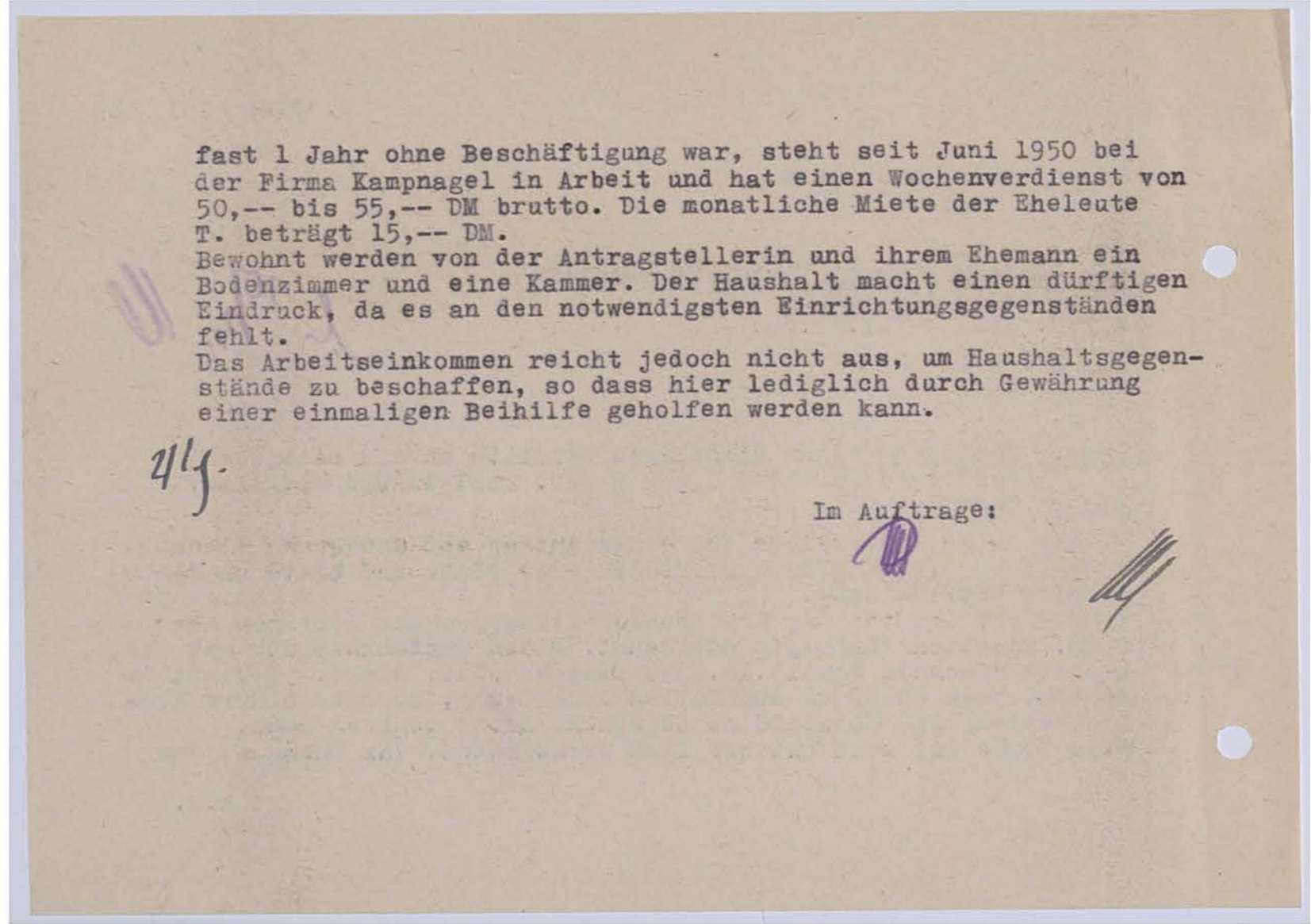

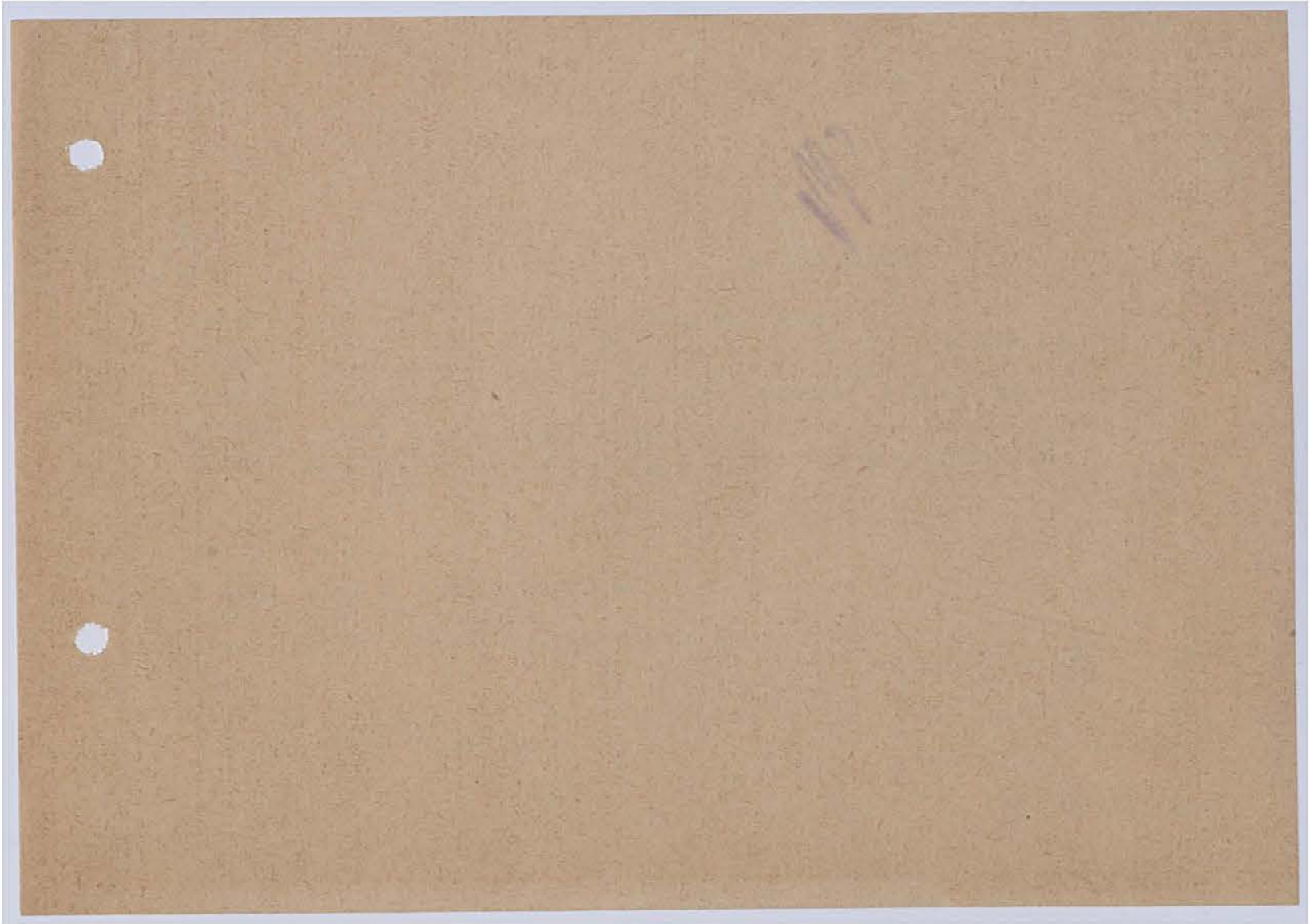
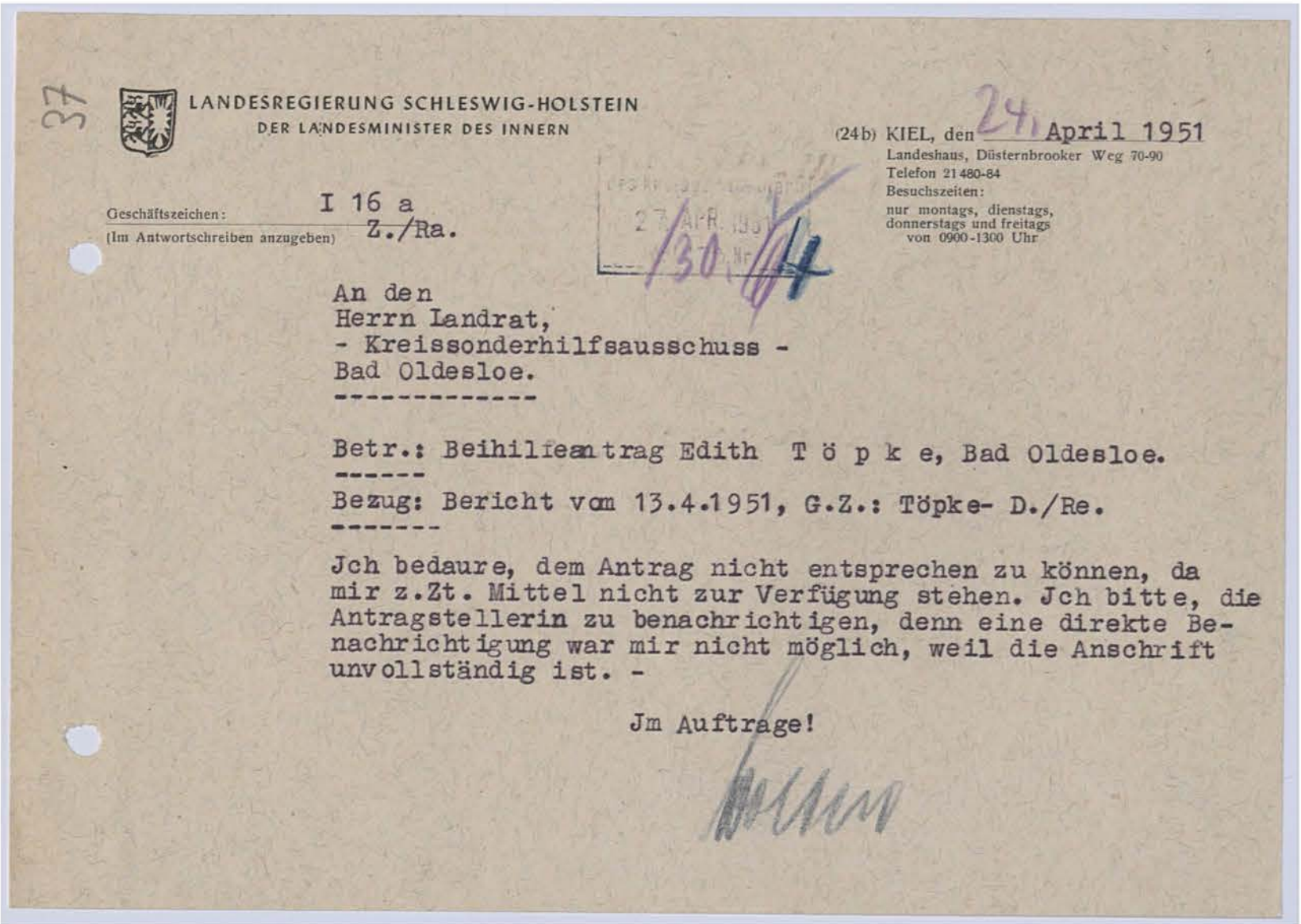

Kreisarchiv Stormarn B2



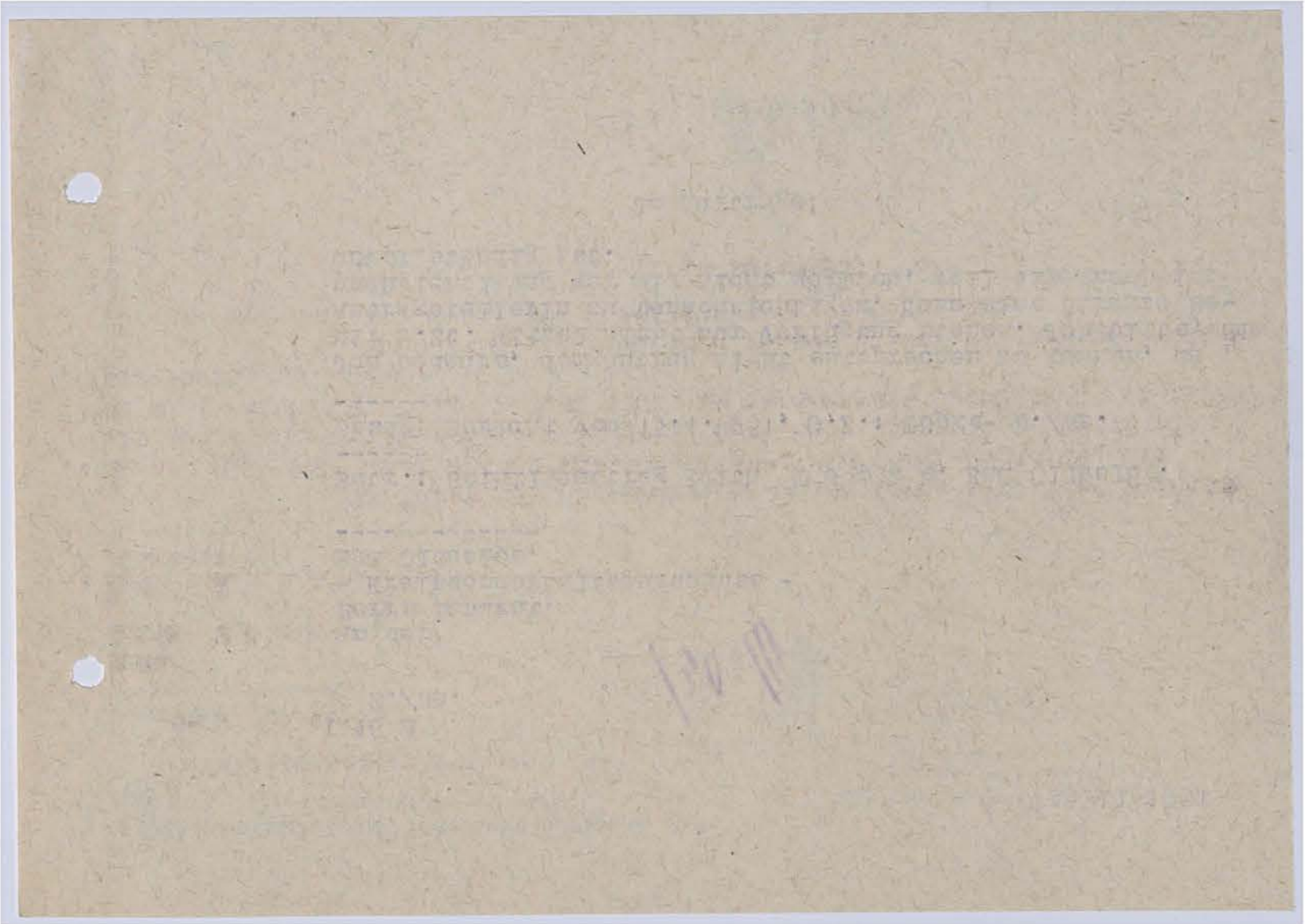
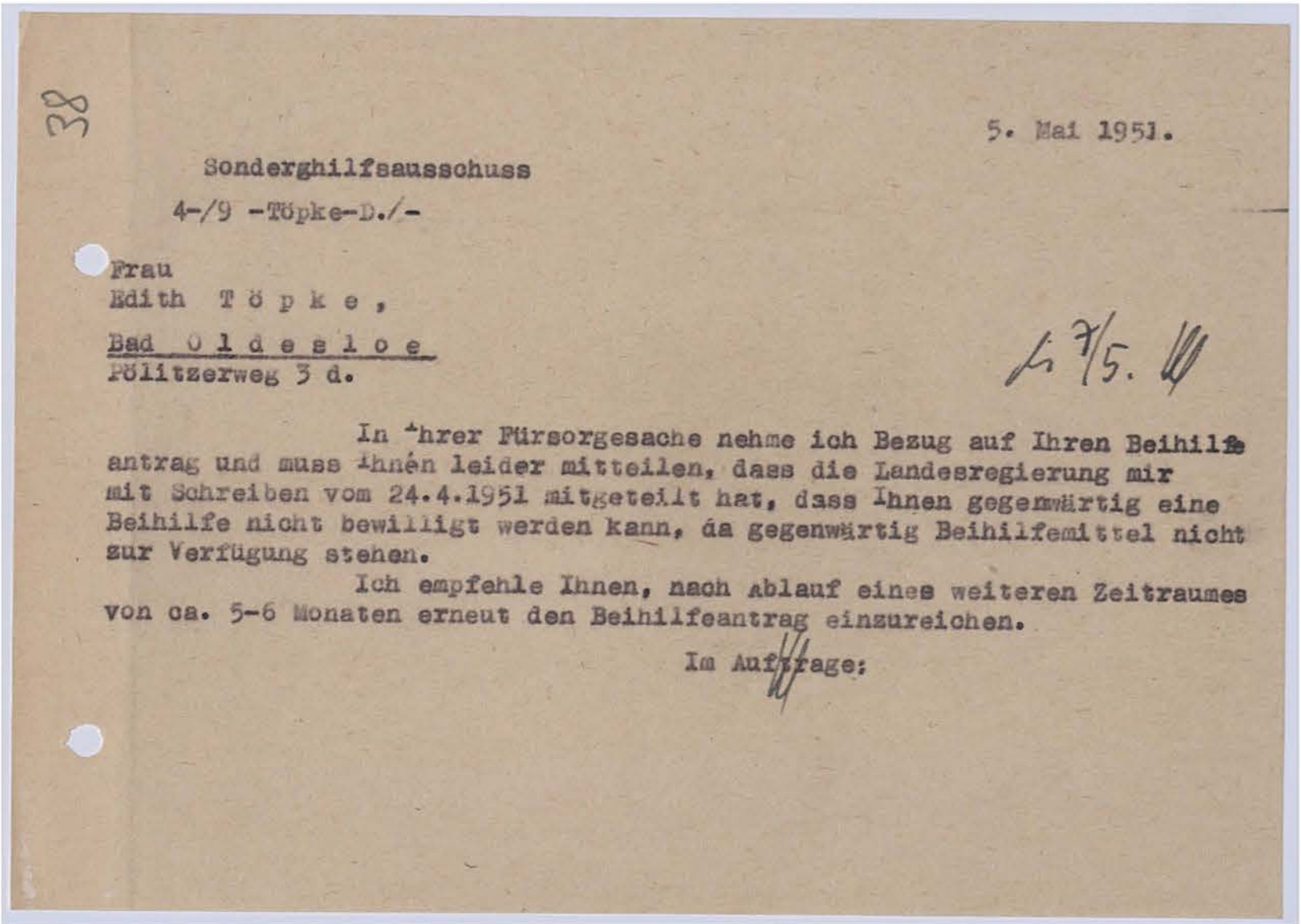

Kreisarchiv Stormarn B2



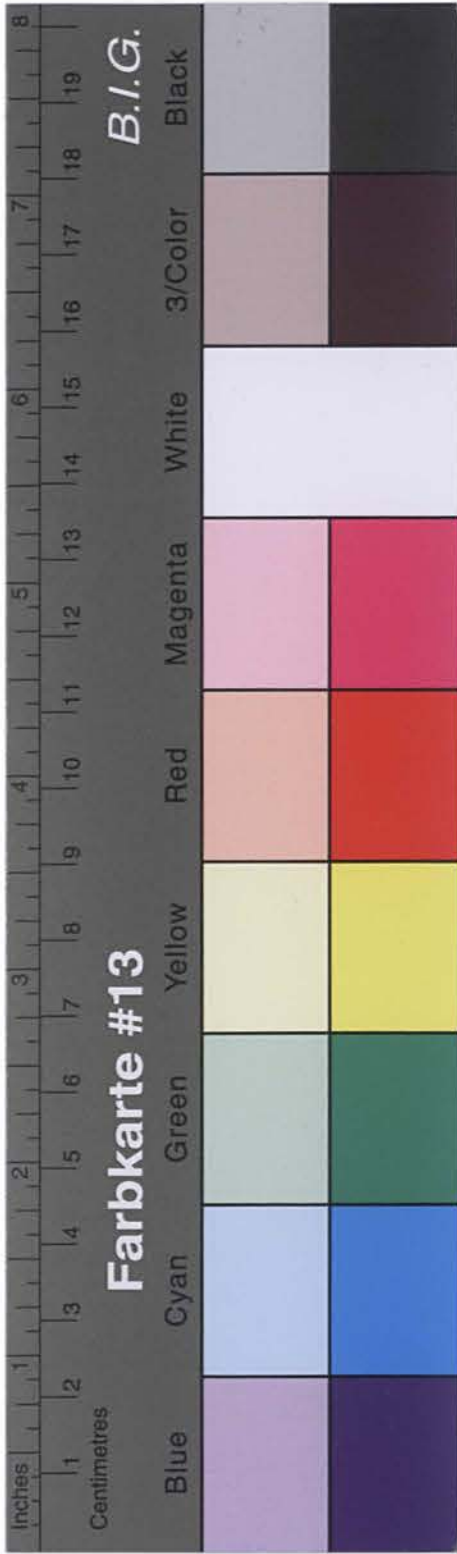

Kreisarchiv Stormarn B2

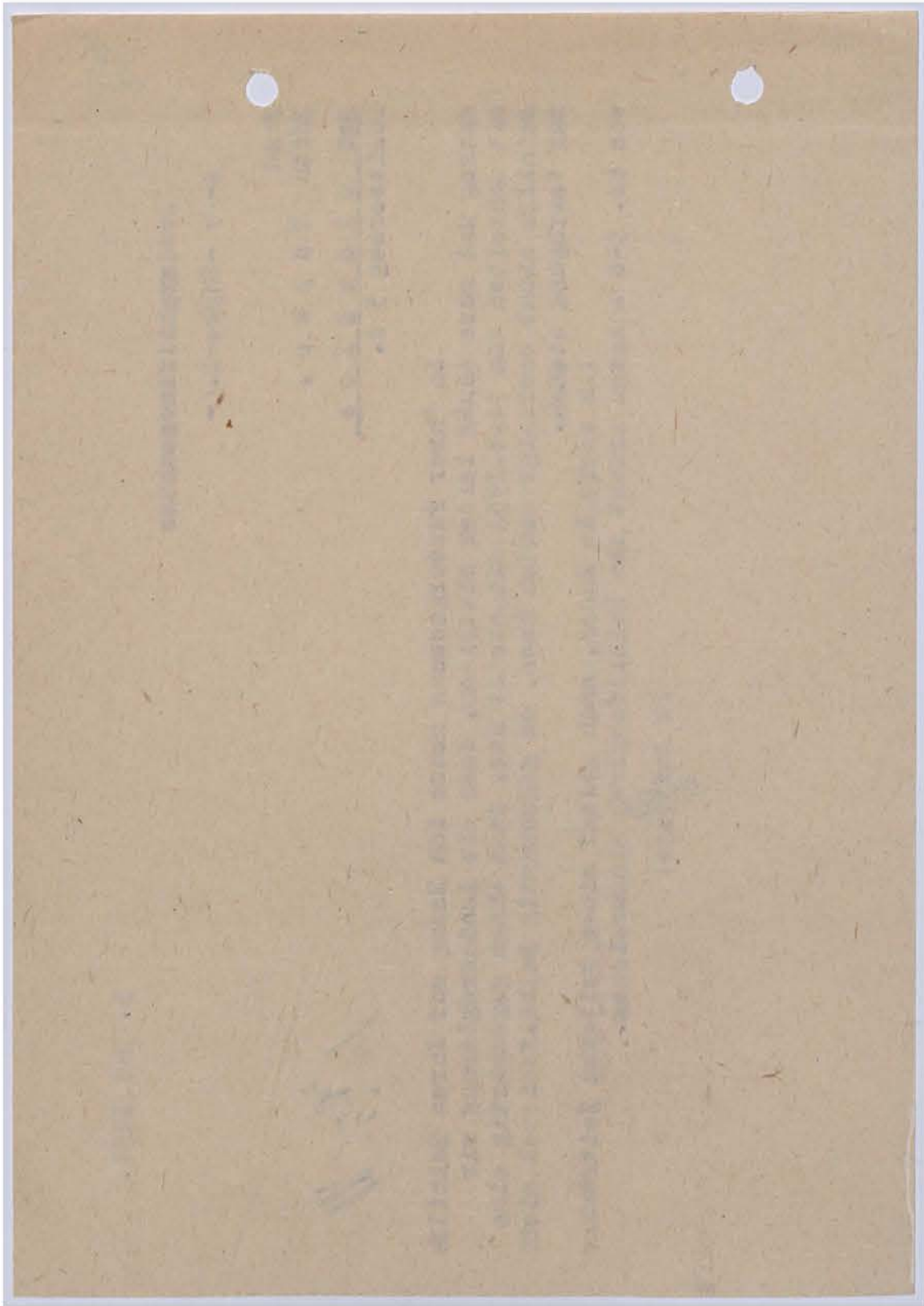

39
E 1

Geburtsurkunde

(Standesamt Bad Oldesloe ----- Nr. 81/1922)

Edith Helene Paul -----

ist am 25. März 1922 -----

in Bad Oldesloe ----- geboren

Vater: Reisender Bruno Paul -----

Mutter: Ida Hedwig Marie Paul geborene Wendlandt,
beide wohnhaft in Bad Oldesloe -----

Anderungen der Eintragung: -----

Bad Oldesloe -----, den 17. Juli 1920.

Der Standesbeamte
Manning

Gebührenfrei, für amtliche Zwecke.
A 51. Geburtsurkunde (eheliche Geburt).
Verlag für Standesamtswesen G. m. b. H., Frankfurt/Main.

A 51

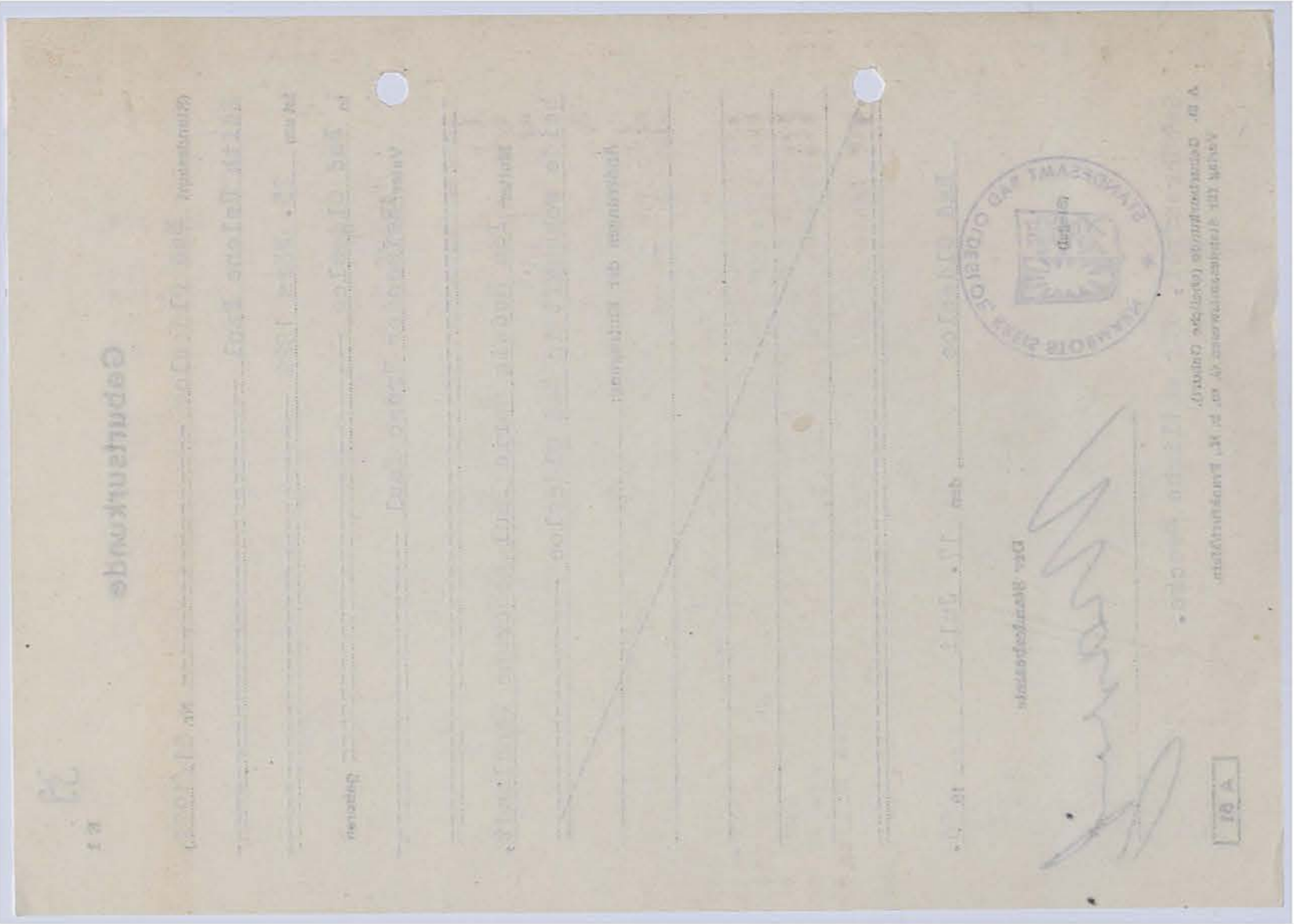
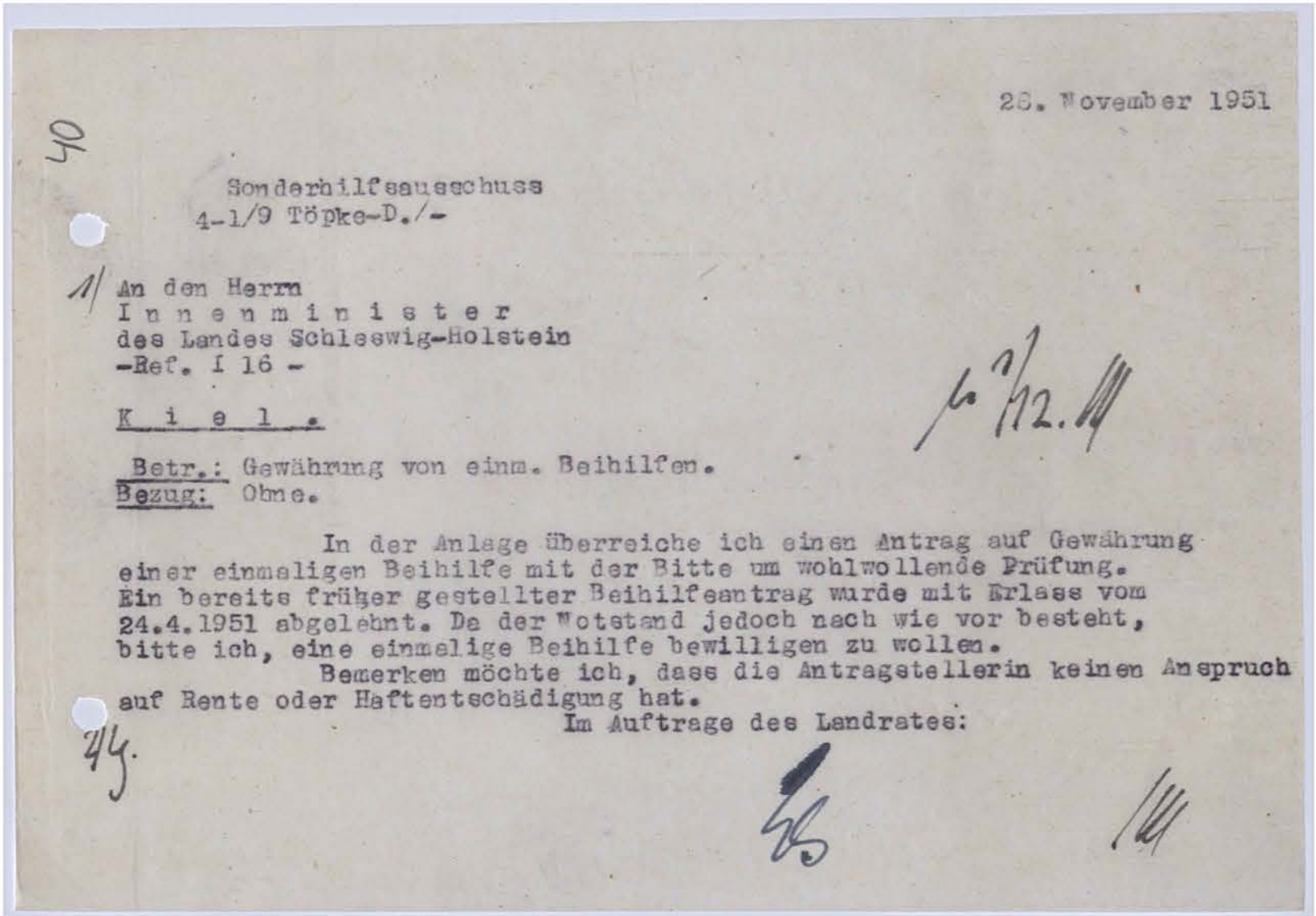

Kreisarchiv Stormarn B2



4

24. Dezember 1951.

Sonderhilfsausschuss
4-1/9 Töpke-D./-

An den Herrn
I n n e n m i n i s t e r
des Landes Schleswig-Holstein
-Ref. I 16 a -

K i e l .

In der Beihilfesache der OdM. Edith T ö p k e in
Bad Oldesloe reiche ich anliegend den Erlass vom 10. ds.Mts. zurück mit
dem Bemerken, dass Frau Töpke in Bad Oldesloe, Pölitzerweg 3 d
wohnhaft ist.

Ich bitte, nunmehr die Zahlung der Beihilfe vorzunehmen.

Im Auftrage des Landrates:

2/4.

42.

Im Auftrage des Landrates:

ent. heute oder nachträglich per.
Bemerken möchte ich, dass die unterzeichneten keinen Anstand
finden, eine entsprechende Beihilfe bewilligen zu wollen.
Seit 1.1.1951 erachtet die des Landes Landrats nach wie vor besteht,
ein solches durch den Beihilfen Beihilfen mit der Bitte um mögliche
eine entsprechende Beihilfe mit der Bitte um mögliche Bewilligung.
In der unterzeichneten ich eine unterzeichnete dem Landrat.

Bemerkung: ohne.
Bemerkung: dem Landrat von einer Beihilfe.

K i e l .

-Ref. I 16 a -
des Landes Schleswig-Holstein
I n n e n m i n i s t e r
an den Herrn

4-1/9 Töpke-D./-
Sonderhilfsausschuss

2

22. November 1951

Kreisarchiv Stormarn B2



42



DER INNENMINISTER
DES LANDES SCHLESWIG-HOLSTEIN

Landeshaus, Düsterbrooker Weg 70-90
Telefon 40891
Besuchszeiten:
nur montags, dienstags, donnerstags
und freitags von 09⁰⁰-13⁰⁰ Uhr

Geschäftszeichen: I 16 a - Z./Ra. A b s c h r i f t !
(Im Antwortschreiben anzugeben)

Frau
Edith Töpke,
Bad Oldesloe,
Pölitzerweg 3 d.

Betr.: Beihilfe.

Bezug: Jhr Antrag vom 27.Nov.1951.

Jch habe Ihnen eine einmalige Beihilfe in Höhe von DM. 150,- bewilligt. Der Betrag geht Ihnen durch die Landesbezirksskasse Kiel II im Wege der Überweisung zu. -

Jm Auftrage gez. Wolters.

bitte wenden!

Im vorgelegten gab folgende:

[illegible]

И Т В Г .

-HEL' I JE a -
 GEE TUNDES SCHEEMT8-NOTEREN
 I N U E N T I N T E R E L
 WU GAN HELLN

4-1\8 10bke-p*-
gong exp 116 501a00p1a0

54* Desempel 1821*

Kreisarchiv Stormarn B2



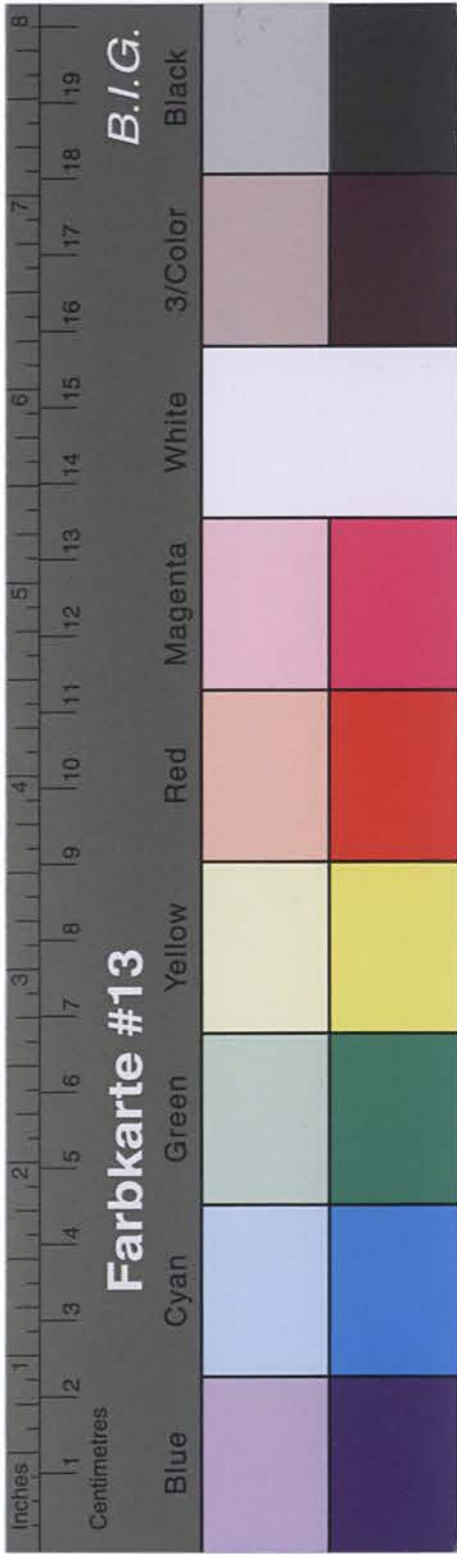

Kreisarchiv Stormarn B2

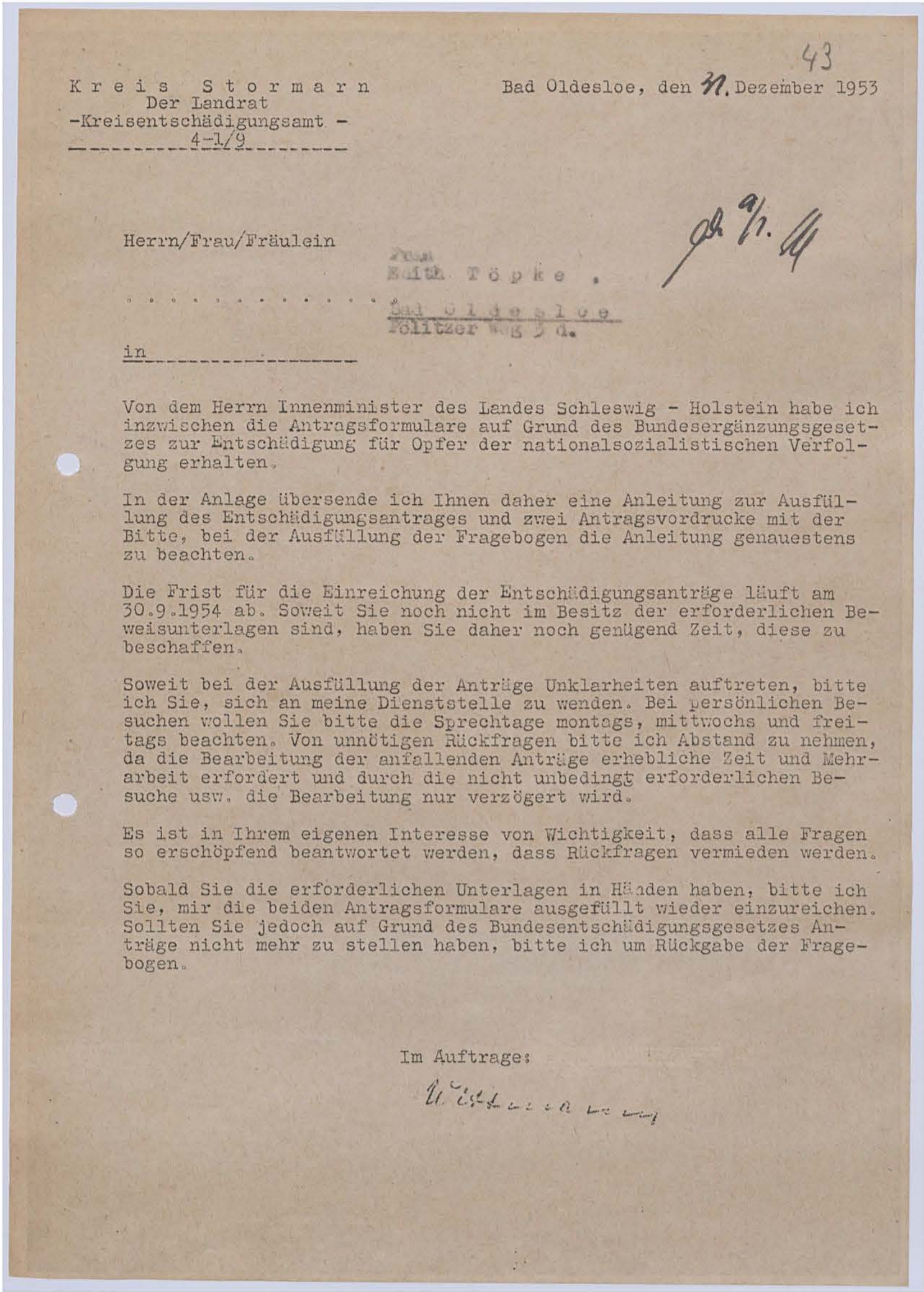
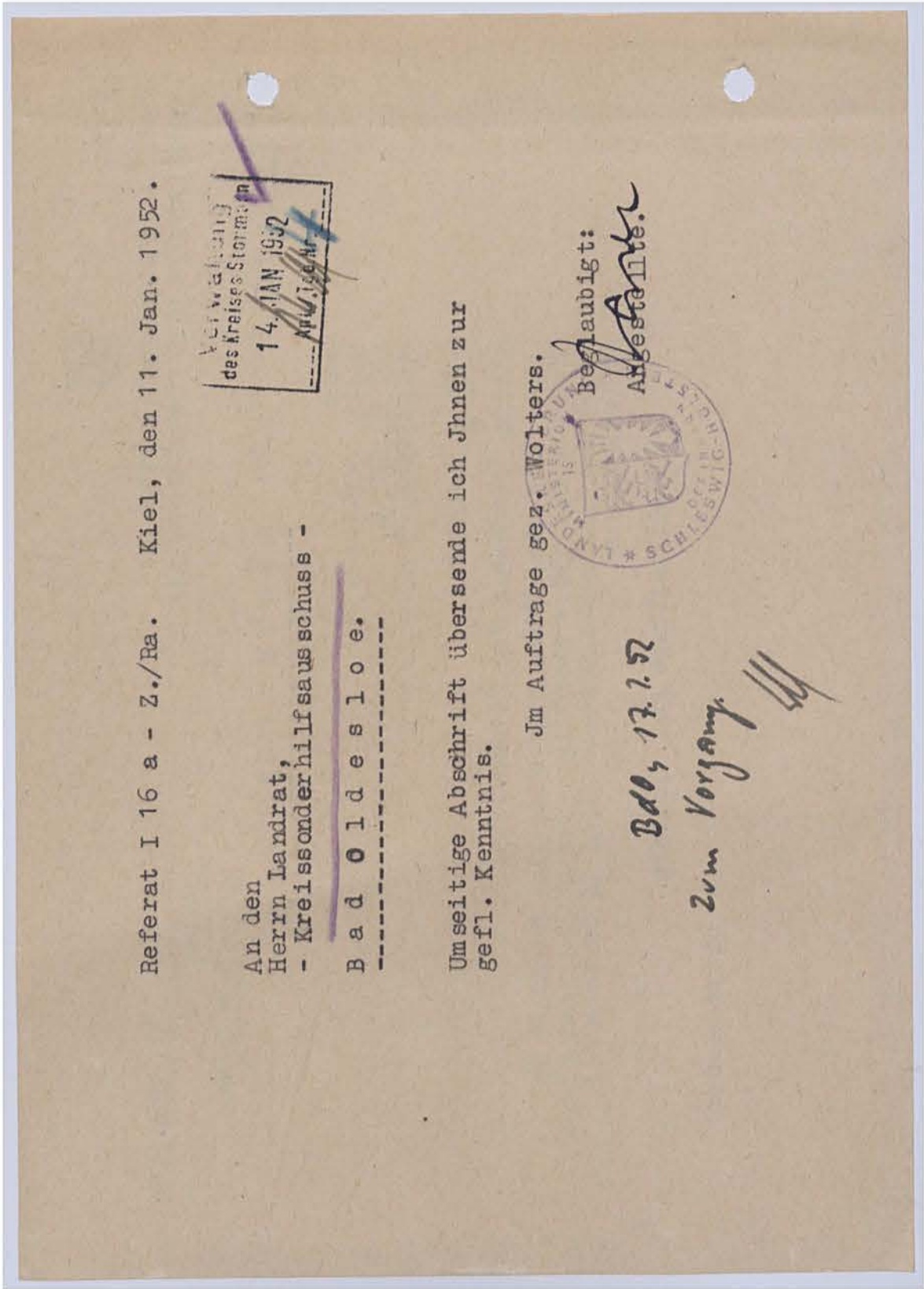

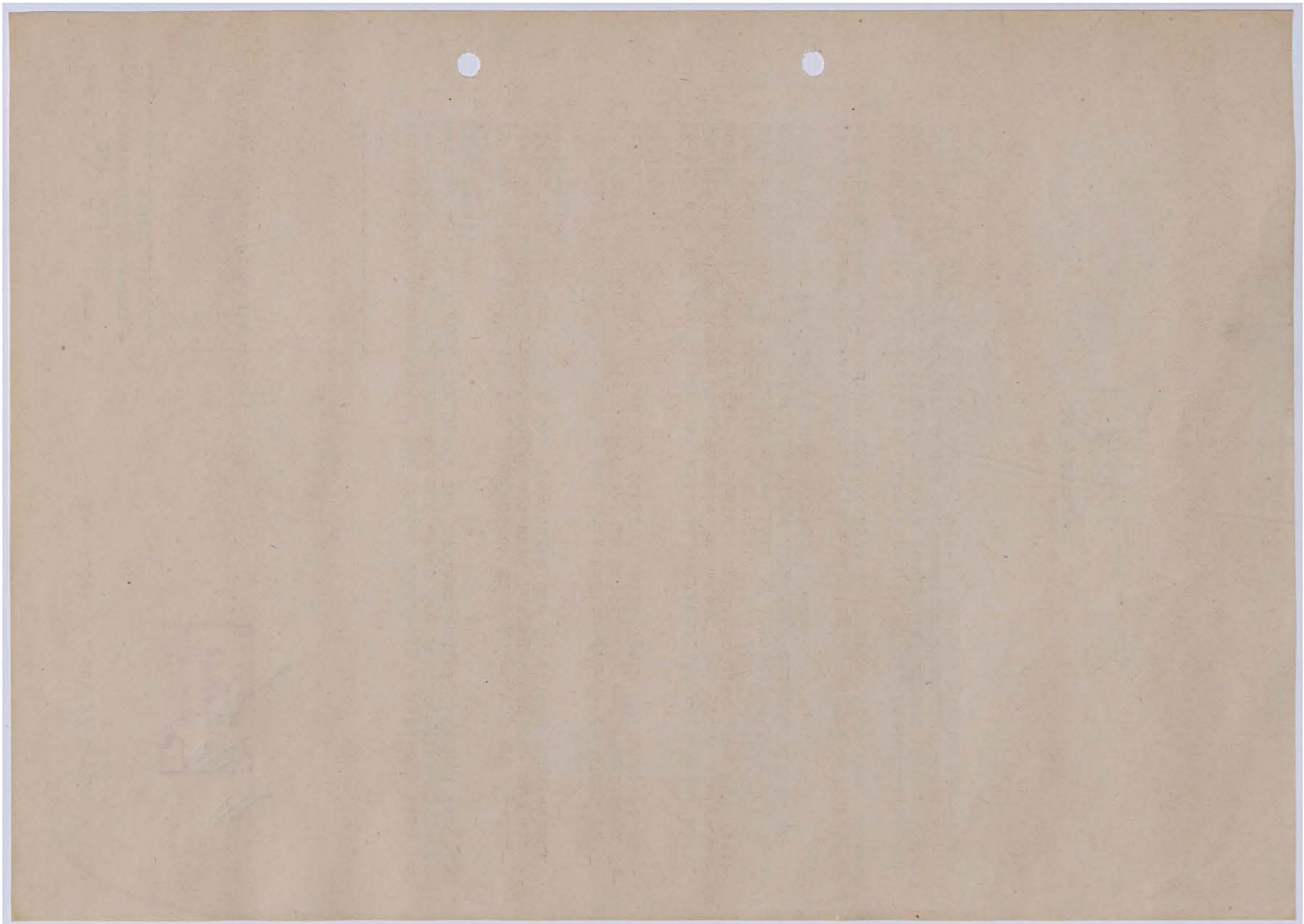
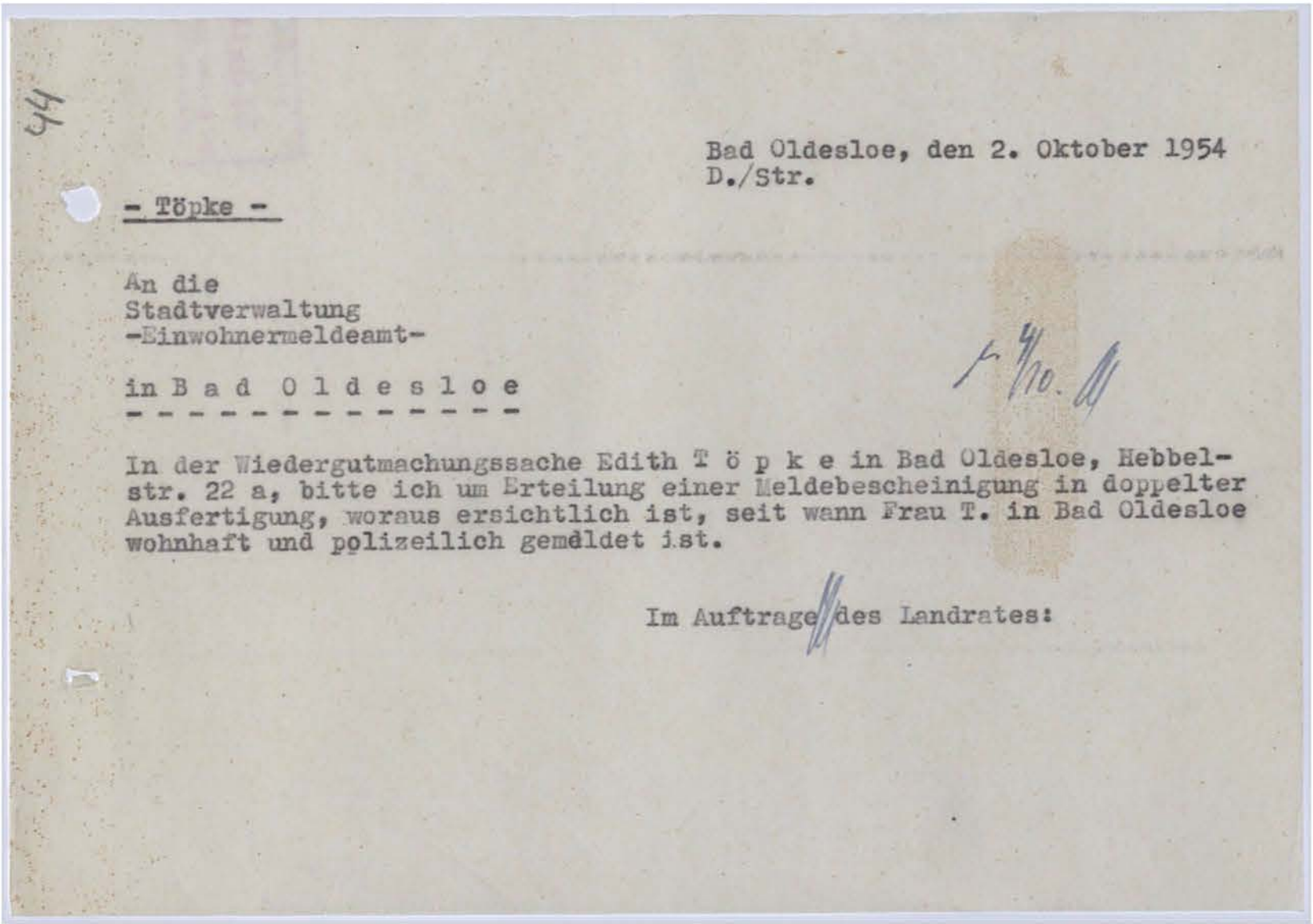

Kreisarchiv Stormarn B2



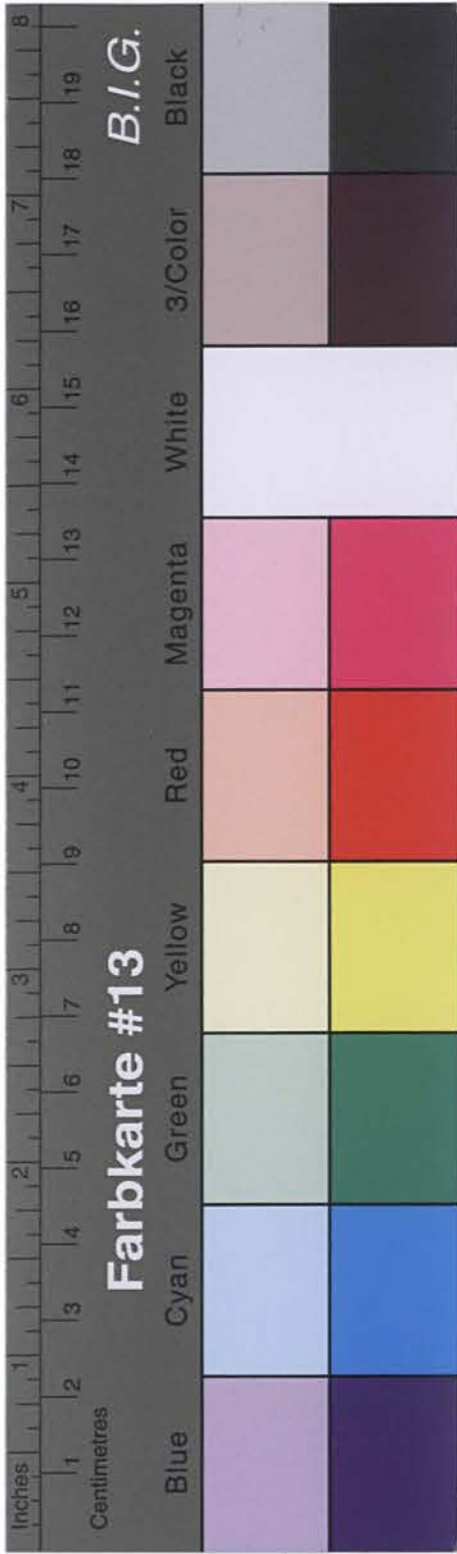

Kreisarchiv Stormarn B2

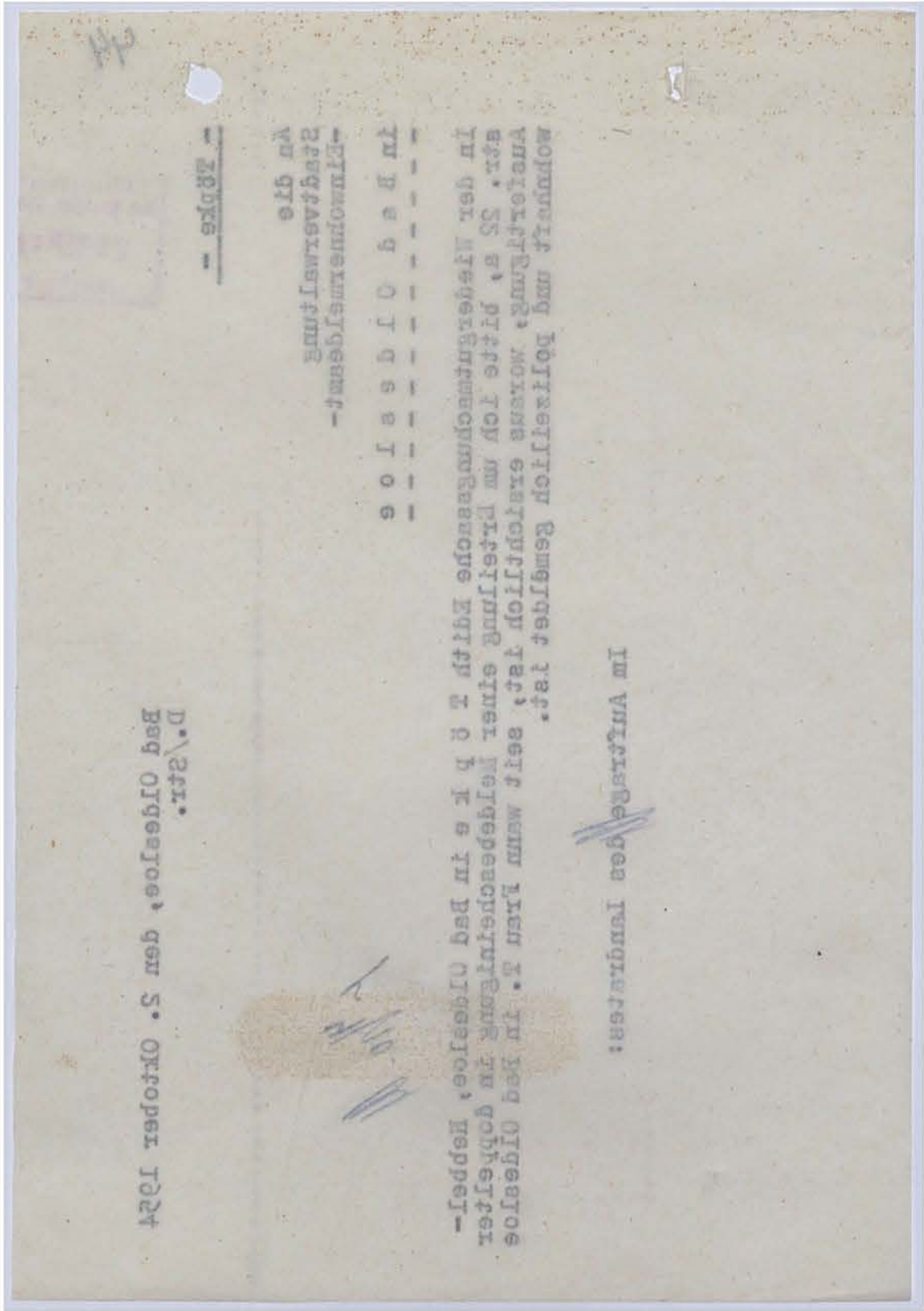

45

Nur von der Entschädigungsbehörde auszufüllen:
(Eingangsstempel)

Kreisausschuß
des Kreises Stormarn
29. SEP. 1954
Anl./Tgb. Nr.

Vor Ausfüllung Merkblatt lesen!
In Maschinen- oder Blockschrift ausfüllen!
Nicht Zutreffendes streichen!

mit Anlagen
Nr.
Empfangsbestätigung erteilt am

Antrag

auf Grund des Bundesergänzungsgesetzes zur Entschädigung für Opfer der nationalsozialistischen Verfolgung (BEG)
vom 18. 9. 1953 (BGBl. I S. 1387)

I. Anspruchsberechtigte(r)

1. Name: Löpkow, geb. Paul
Vorname: Edith
Geburtsort und -ort (Kreis, Land):
25. März 1922
Geburtsdatum:
Familienstand: led. / verh. / verw. / gesch.
Anzahl der Kinder: Alter der Kinder:
Staatsangehörigkeit: frühere: deutsch jetzige: deutsch
2. Beruf:
Erlernter Beruf:
Jetzige berufliche Tätigkeit: Platzanweiserin
3. Sind Sie selbst verfolgt worden? ja / nein xxx
Wenn ja:
Wegen Ihrer politischen Ueberzeugung oder aus Gründen der Rasse oder des Glaubens oder der Weltanschauung?
4. Leiten Sie Ihre Ansprüche aus der Verfolgung eines anderen ab? ja / nein xxx
Ihr Familien- oder Rechtsverhältnis zum Verfolgten:
Der Vater war Jude
.....

II. Verfolgte(r)

(Nur auszufüllen, wenn Anspruchsberechtigte(r) [s. Abschnitt I, 1] Ansprüche aus der Verfolgung eines anderen [s. Abschnitt I, 4] ableitet)

1. Name: Paul
Vorname: Bruno
Geburtsort und -ort (Kreis, Land):
22. Juli 1882
Geburtsdatum:
gestorben am: 20.3.1939
In (Kreis, Land): Bad Oldesloe
Bei juristischen Personen usw. Zeitpunkt der Auflösung: entfällt
Staatsangehörigkeit: frühere: deutsch letzte: deutsch
2. Beruf:
Erlernter Beruf: Reisender
Letzte berufliche Tätigkeit: Reisender
3. Verfolgt wegen seiner / ihrer politischen Ueberzeugung oder aus Gründen der Rasse oder des Glaubens oder der Weltanschauung?
rassischen Gründen

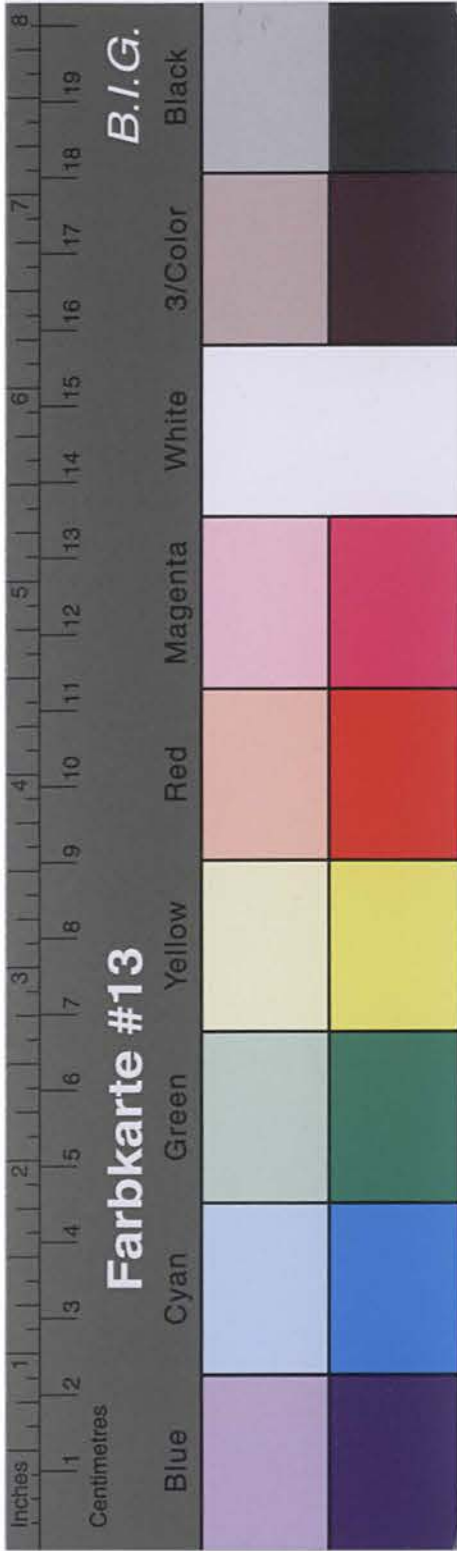

Kreisarchiv Stormarn B2

III. Weitere Angaben über die Person des(r) Anspruchsberechtigten und des(r) Verfolgten:

	Anspruchs-berechtigte(r)	Verfolgte(r) (Nur auszufüllen, wenn auch Abschnitt II ausgefüllt ist)
1. Im Falle einer Mitgliedschaft bei der NSDAP oder einer ihrer Gliederungen: a) Mitgliedschaft bei der NSDAP:	<input checked="" type="checkbox"/> ja / <input type="checkbox"/> nein von _____ bis _____	<input checked="" type="checkbox"/> ja / <input type="checkbox"/> nein von _____ bis _____
b) Mitgliedschaft bei Gliederungen der NSDAP: Bei welchen?	<input checked="" type="checkbox"/> ja / <input type="checkbox"/> nein von _____ bis _____	<input checked="" type="checkbox"/> ja / <input type="checkbox"/> nein von _____ bis _____
2. Im Falle einer strafgerichtlichen Verurteilung: a) Rechtskräftige Verurteilung nach dem 8. 5. 1945 zu Zuchthausstrafe von mehr als 3 Jahren:	<input checked="" type="checkbox"/> ja / <input type="checkbox"/> nein	<input checked="" type="checkbox"/> ja / <input type="checkbox"/> nein
b) Rechtskräftige Aberkennung der bürgerlichen Ehrenrechte nach dem 8. 5. 1945:	<input checked="" type="checkbox"/> ja / <input type="checkbox"/> nein	<input checked="" type="checkbox"/> ja / <input type="checkbox"/> nein
3. a) Wohnsitz oder dauernder Aufenthalt (Kreis, Land) am 1. 1. 1947:	Bad Oldesloe	entfällt
b) Letzter inländischer Wohnsitz oder dauernder Aufenthalt (Kreis, Land), wenn vor dem 1. 1. 1947 gestorben, ausgewandert, deportiert oder ausgewiesen:	Bad Oldesloe	
c) bei Heimkehrern: Erstmaliger Wohnsitz oder dauernder Aufenthalt (Kreis, Land) nach der Heimkehr:		
d) Bei Vertriebenen: Erstmaliger Wohnsitz oder dauernder Aufenthalt (Kreis, Land) nach der Vertreibung:		
e) bei Sowjetzonenflüchtlingen: Erstmaliger Wohnsitz oder dauernder Aufenthalt (Kreis, Land) nach der Flucht:		
f) Bei Aufenthalt in einem DP-Lager am 1. 1. 1947: In welchem Lager (Kreis, Land)?		
Wohin nach dem 31. 12. 1946 ausgewandert?		
Als heimatloser Ausländer in die Zuständigkeit der deutschen Behörden übergegangen? Deutsche Staatsangehörigkeit erworben am:	<input checked="" type="checkbox"/> ja / <input type="checkbox"/> nein	<input checked="" type="checkbox"/> ja / <input type="checkbox"/> nein
4. Nur auszufüllen von Angehörigen der besonderen Verfolgengruppen und deren Hinterbliebenen: a) Bei Verfolgten aus den Vertreibungsgebieten: Zeitpunkt der Auswanderung aus dem Vertreibungsgebiet: Von wo? Wohin?		
b) Bei Staatenlosen oder politischen Flüchtlingen: Betreuung durch welchen Staat oder / und welche zwischenstaatlichen Organisationen?		
c) Verfolgt aus Gründen der Nationalität?		<input checked="" type="checkbox"/> ja / <input type="checkbox"/> nein

IV. Entschädigungsansprüche werden angemeldet für:

1. Schaden an Leben (§§ 14, 15 Abs. 6) Rente und Kapitalentschädigung als Hinterbliebene(r) eines(r) durch nationalsozialistische Gewaltmaßnahmen getöteten oder an den Folgen solcher Maßnahmen verstorbenen Verfolgten:	<input checked="" type="checkbox"/> ja / <input type="checkbox"/> nein
2. Schaden an Körper und Gesundheit (§ 15) a) Heilverfahren: b) Rente und Kapitalentschädigung:	<input checked="" type="checkbox"/> ja / <input type="checkbox"/> nein <input checked="" type="checkbox"/> ja / <input type="checkbox"/> nein
3. Schaden an Freiheit (§ 16) durch Freiheitsentziehung	<input checked="" type="checkbox"/> ja / <input type="checkbox"/> nein
in _____ vom _____ bis _____	
in _____ vom _____ bis _____	
in _____ vom _____ bis _____	
in _____ vom _____ bis _____	
in _____ vom _____ bis _____	
insgesamt = _____ volle Monate	
4. Schaden an Eigentum und Vermögen (§§ 18—24) a) durch Zerstörung, Verunstaltung, Plünderung, Flucht oder Auswanderung: b) durch Sonderabgaben und Reichsfluchtsteuer: c) durch Geldstrafen, Bußen und Kosten: d) durch sonstige schwere Schädigung:	<input checked="" type="checkbox"/> ja / <input type="checkbox"/> nein <input checked="" type="checkbox"/> ja / <input type="checkbox"/> nein <input checked="" type="checkbox"/> ja / <input type="checkbox"/> nein <input checked="" type="checkbox"/> ja / <input type="checkbox"/> nein
5. Schaden im beruflichen und wirtschaftlichen Fortkommen (§§ 25—55) a) durch Verdrängung aus oder Beschränkung in einer selbständigen Erwerbstätigkeit einschl. land- oder forstwirtschaftlicher oder gewerblicher Tätigkeit: b) in einem privaten Dienst- oder Arbeitsverhältnis durch Entlassung, vorzeitiges Ausscheiden oder Versetzung in eine erheblich geringer entlohnte Stelle: c) durch Ausfall an Bezügen im öffentlichen Dienst für die Zeit vor dem 1. 4. 1950: d) durch Ausschluß von der erstrebten Ausbildung oder durch deren erzwungene Unterbrechung:	<input checked="" type="checkbox"/> ja / <input type="checkbox"/> nein <input checked="" type="checkbox"/> ja / <input type="checkbox"/> nein <input checked="" type="checkbox"/> ja / <input type="checkbox"/> nein <input checked="" type="checkbox"/> ja / <input type="checkbox"/> nein
6. Versicherungsschaden außerhalb der Sozialversicherung (§§ 56—63) durch Schädigung in einer Lebensversicherung:	<input checked="" type="checkbox"/> ja / <input type="checkbox"/> nein

V. Erklärung über anderweitig gestellte Wiedergutmachungsanträge und über die im Hinblick auf die Verfolgung durch den Nationalsozialismus erhaltenen Leistungen. Reicht der Platz nicht aus, sind entsprechende Ausführungen auf besonderer Anlage zu machen)

1. Wurden für die unter Abschnitt I und II bezeichneten Personen wegen der angegebenen Verfolgungsgründe bereits Entschädigungs- oder Schadenersatzansprüche geltend gemacht?
☒ ja / ☐ nein

Bei welchen Stellen im In- und Ausland (Behörden, Organisationen, Firmen, Privatpersonen)?	Wann?	Aktenzeichen
Landesregierung Schleswig-Holstein 1948		Be. 2767

Sind über diese Anträge bereits Entscheidungen ergangen oder Vergleiche abgeschlossen worden?
Von oder vor welcher Stelle? Aktenzeichen?

Landesregierung Schleswig-Holstein in Kiel - Be. 2767

Haben die unter Abschnitt I und II bezeichneten Personen im In- und Ausland Geld- oder Sachleistungen von Behörden, Organisationen, Firmen, Privatpersonen erhalten?
☒ ja / ☐ nein

Art der Leistungen	Von welchen Stellen?	Wann?	RM	DM
	entfällt			

2. Wurden für die unter Abschnitt I und II bezeichneten Personen Rückerstattungsansprüche geltend gemacht?
☒ ja / ☐ nein

Wegen welcher Vermögensgegenstände?	Bei welchen Stellen?	Aktenzeichen:
entfällt		

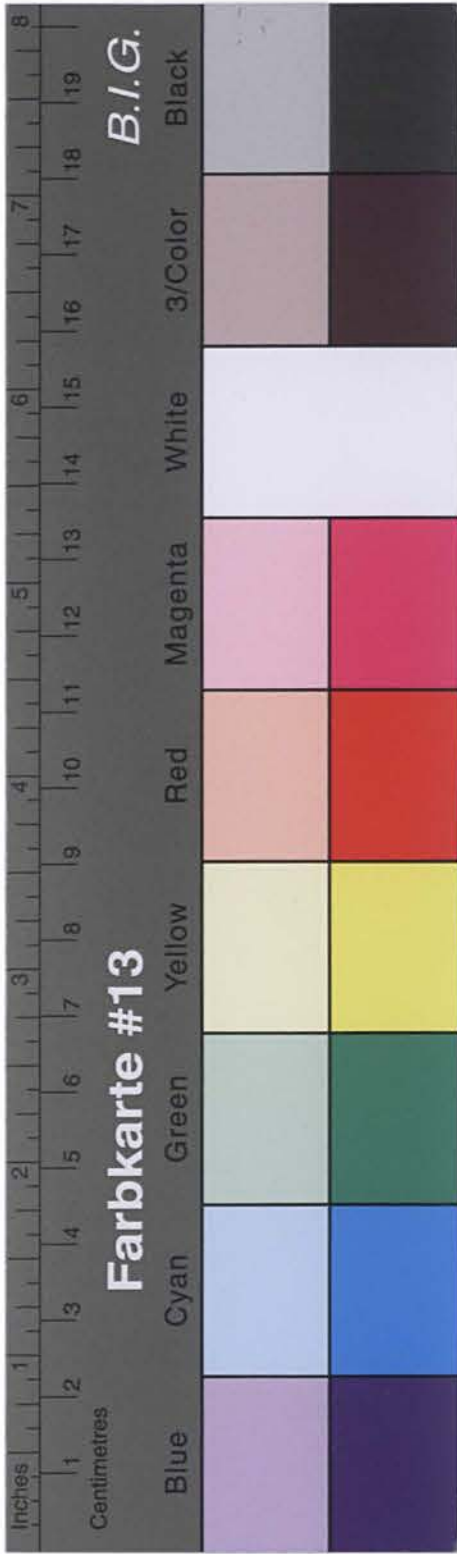

Kreisarchiv Stormarn B2

- 4 -

Sind über diese Anträge bereits Entscheidungen ergangen oder Vergleiche abgeschlossen worden? ja / nein

Von oder vor welcher Stelle? Aktenzeichen? entfällt

Welche Wiedergutmachungsleistungen (Rechte, Sachwerte, Geld) haben die unter Abschnitt I und II bezeichneten Personen im Rückerstattungsverfahren erhalten?

Art der Leistungen:	Von welchen Stellen...
<u>entfällt</u>	

Sind Ansprüche nach Art. 44 Abs. 3 US-REG bzw. Art. 36 Abs. 3 Br-REG bzw. Art. 37 Abs. 3 Berl.-REAO oder in einem Rückerstattungsverfahren nach der VO Nr. 120 der französischen Mil.-Reg. an Rückerstattungspflichtige abgetreten worden? ja / nein

VI. Dem Antrag sollen beigelegt werden:

- Eine Schilderung des Verfolgungsvorganges
- Eine Erläuterung der Schadensfälle und der Höhe der erlittenen Schäden sowie Angaben über die Art der beanspruchten Entschädigungsleistungen
- Beweismittel (Originale, beglaubigte Abschriften oder beglaubigte Photokopien)
Zum Beispiel: Aufenthaltsbescheinigungen, Entscheidungen der Entnazifizierungsbehörden, Geburts-, Sterbe- und Heiratsurkunden sowie Erbnachweise (wenn der Anspruchsberechtigte nicht der Verfolgte ist), Nachweis der Eigenschaft als Heimkehrer, Vertriebener, Sowjetzonenflüchtling, heimatloser Ausländer oder politischer Flüchtling, Nachweis der Aufhebung oder Aenderung einer strafgerichtlichen Verurteilung sowie sonstige dem Beweis der Ansprüche dienende Unterlagen.

Folgende Beweismittel

wurden bereits an _____ (Behörde) oder _____ (Gericht) _____ (Aktenzeichen) zu _____ -Verfahren eingereicht.

VII. Ich versichere, daß die vorstehenden und in den beigelegten Anlagen enthaltenen Angaben richtig sind. Mir ist bekannt, daß nach § 2 des Gesetzes der Anspruch auf Entschädigung ganz oder teilweise zu versagen ist, wenn der Anspruchsberechtigte sich, um Entschädigungsleistungen zu erlangen, vor oder nach Inkrafttreten des Gesetzes unlauterer Mittel bedient oder wissentlich oder grobfahrlässig unrichtige oder irreführende Angaben über Grund oder Höhe des Schadens gemacht, veranlaßt oder zugelassen hat.

Nachträgliche Veränderungen, die sich auf diesen Antrag beziehen, werde ich der Entschädigungsbehörde bzw. dem Entschädigungsgericht unverzüglich anzeigen.

Bad Oldesloe (Ort), den 29. Sept. 1954 (Datum)

Paula Töpke (Unterschrift)

Dem Antrag sind _____ Anlagen beigelegt, und zwar:

- _____
- _____
- _____
- _____
- _____
- _____
- _____
- _____
- _____
- _____

Nachdruck verboten.

„Buchkunst“, Berlin W 35

47

E r l ä u t e r u n g
- - - - -

zu meinem Antrag auf Wiedergutmachung nach dem B.G.

Am 25. März 1922 bin ich als Tochter des Reisenden Bruno P a u l und dessen Ehefrau Ida geb. Wendlandt in Bad Oldesloe geboren.

Mein Vater gehörte der jüdischen Rasse an und war somit vom Beginn des Jahres 1933 an verfolgt. Am 20. März 1939 ist er an einem Herzschlag verstorben. Auf die Ausführungen meiner Mutter in ihrem Antrag nehme ich besonders Bezug.

Durch die rassische Zugehörigkeit meines Vaters war es mir untersagt, mit Beginn des Schuljahres 1933 die Mittelschule zu besuchen. Ich wurde von sämtlichen Vergünstigungen ausgeschlossen. Mir war somit auch die Möglichkeit genommen, den gewünschten Beruf der Lehrerin zu ergreifen.

Im Jahre 1936 bin ich aus der Volksschule entlassen worden. Den gewünschten Beruf der Lehrerin konnte ich nicht aufgreifen und musste als Hausgehilfin gehen. Die Pa. Gebrüder Petersen in Bad Oldesloe war bereit, mich als Verkäuferin auszubilden, aber auch dieses war mir nicht möglich, weil das Arbeitsamt die erforderliche Zustimmung nicht gab, so musste ich auch weiterhin im Haushalt tätig sein und verdiente somit nur geringe Beträge.

Vom 18. Mai 1940 bis 18.4.1944 war ich als Packerin bei der Eierverwertungsgenossenschaft in Bad Oldesloe beschäftigt. Mit dem 19. April 1944 wurde ich dienstverpflichtet zum Marine-Art.-Zeugamt nach Wahlstedt im Kreise Seggerberg. Hier wurde ich am 30.9.1944 entlassen, weil festgestellt wurde, dass ich der jüdischen Rasse angehörte. Vom 19.10.1944 bis 1.4.1945 war ich dann als Packerin bei der Pa. Schmitz-Scholl tätig. Auch hier hatte ich nur einen geringen Lohn, so dass mir durch die Massnahmen der NSDAP. w sentliche Schäden dadurch zugefügt wurden, dass ich nicht als freier Mensch in der Lage war, einen meinen Kräften und Fähigkeiten entsprechenden Beruf zu ergreifen. Ich beantrage daher die Wiedergutmachung des mir zugefügten Schadens.

Durch die Dienstverpflichtung habe ich mir ein Unterleibsleiden zugezogen. Ich beantragte daher, auch mir hinsichtlich dieses Leidens eine laufenden Rente zu gewähren.

Weitere Ausführungen bleiben ausdrücklich vorbehalten.

Paula Töpke

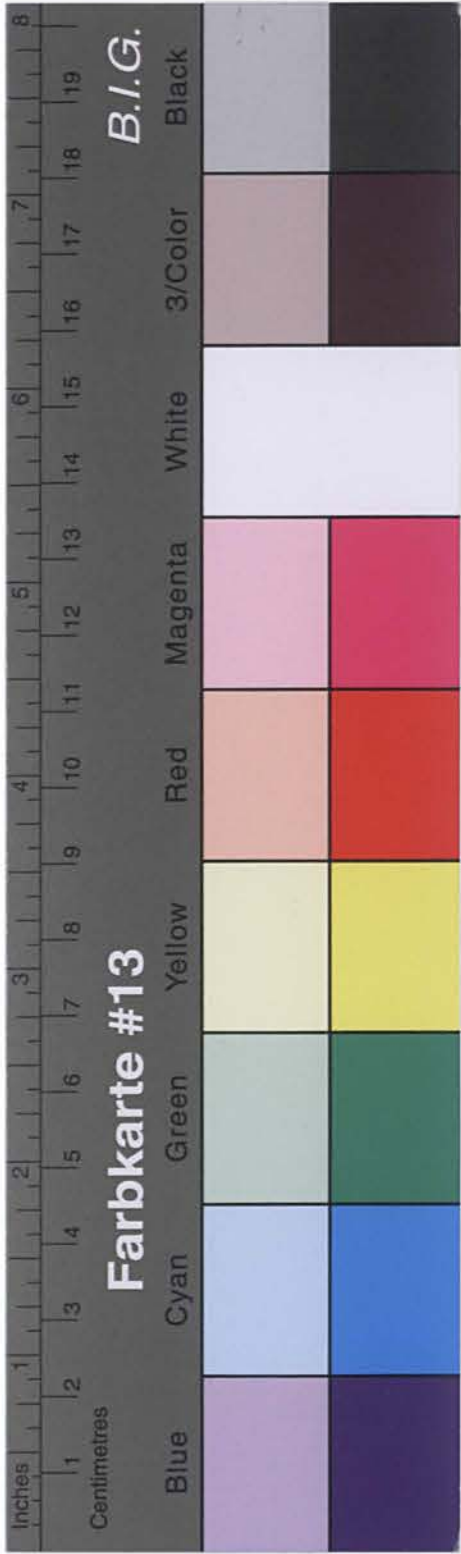

Kreisarchiv Stormarn B2

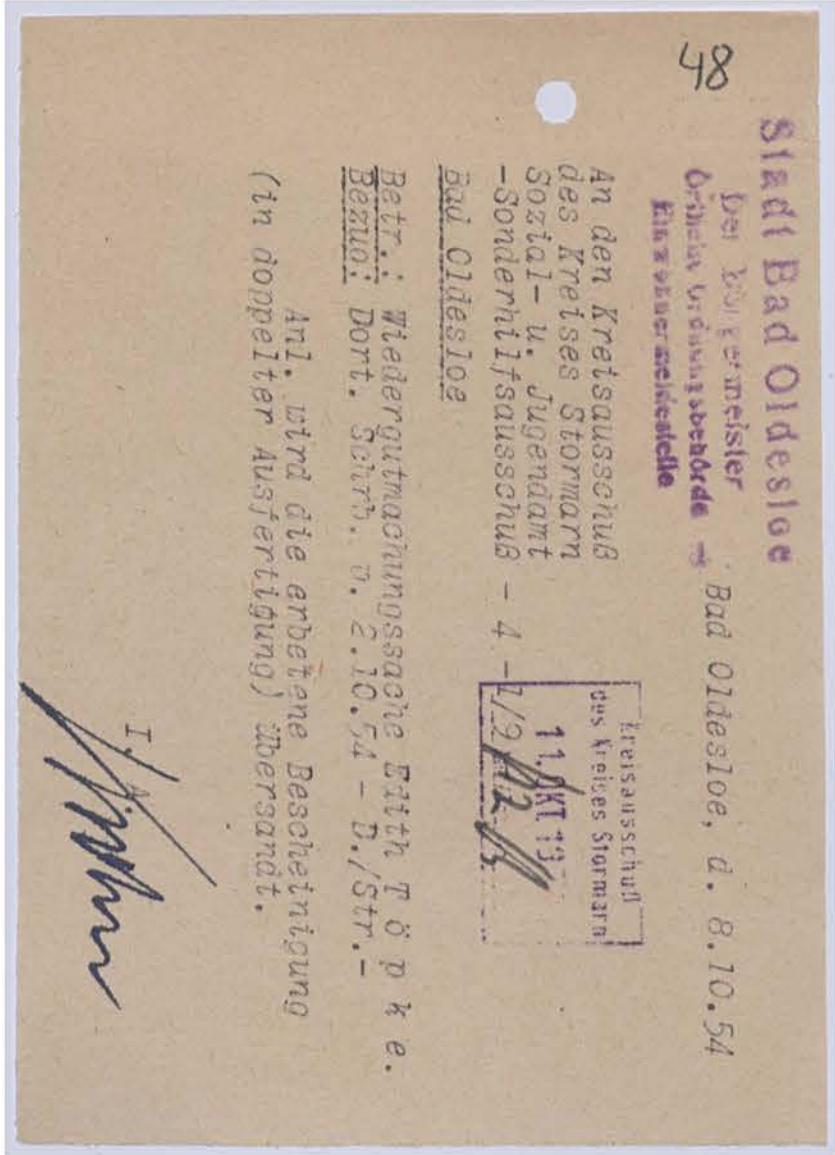
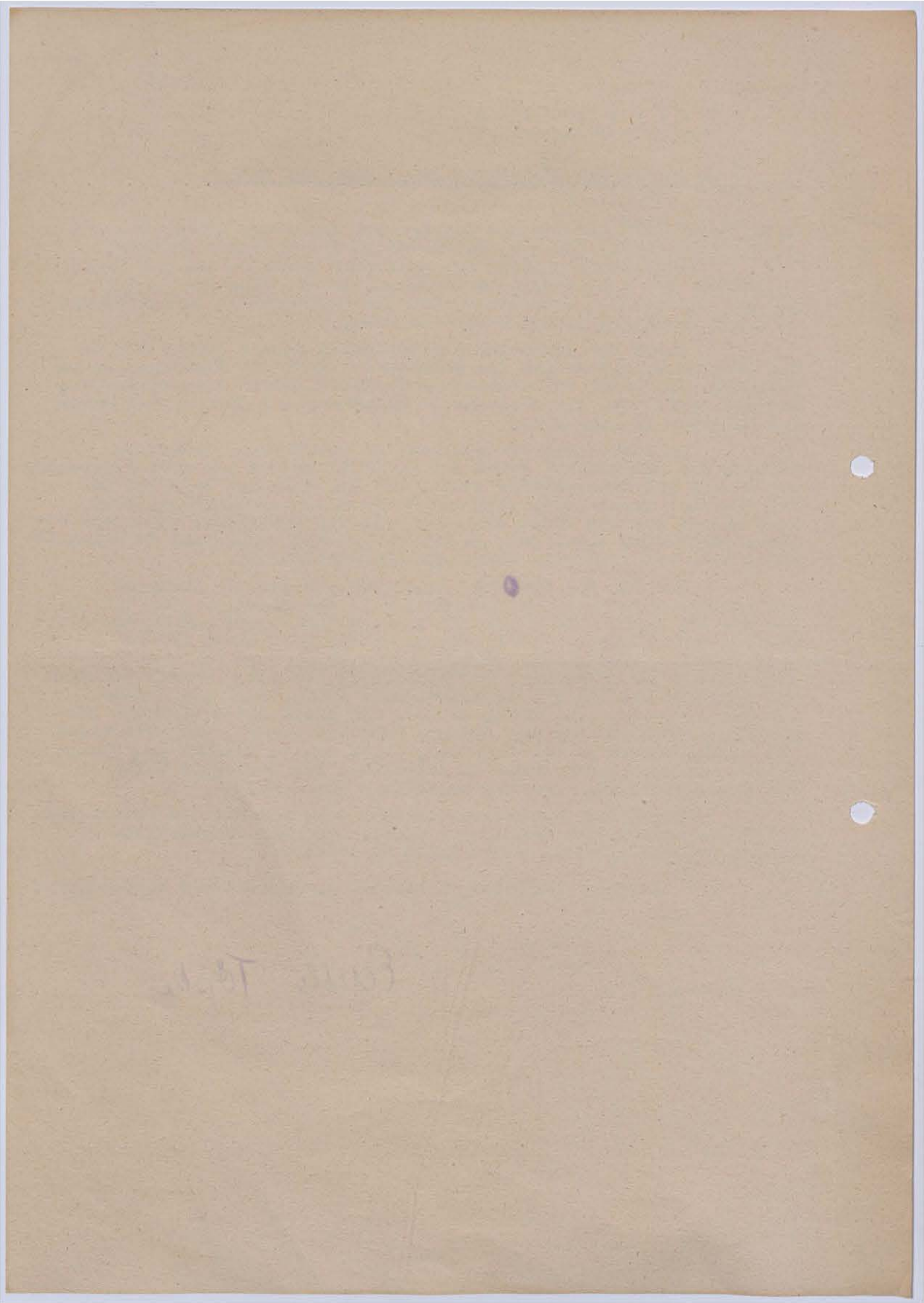

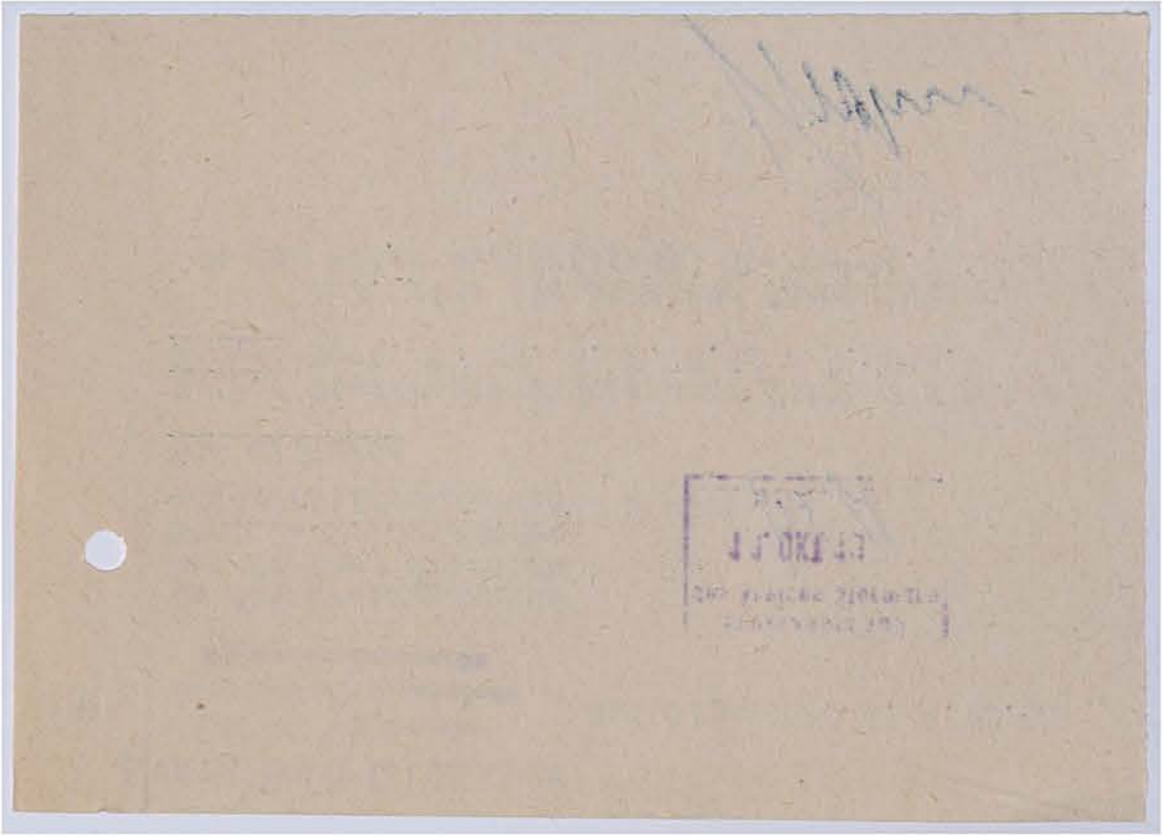
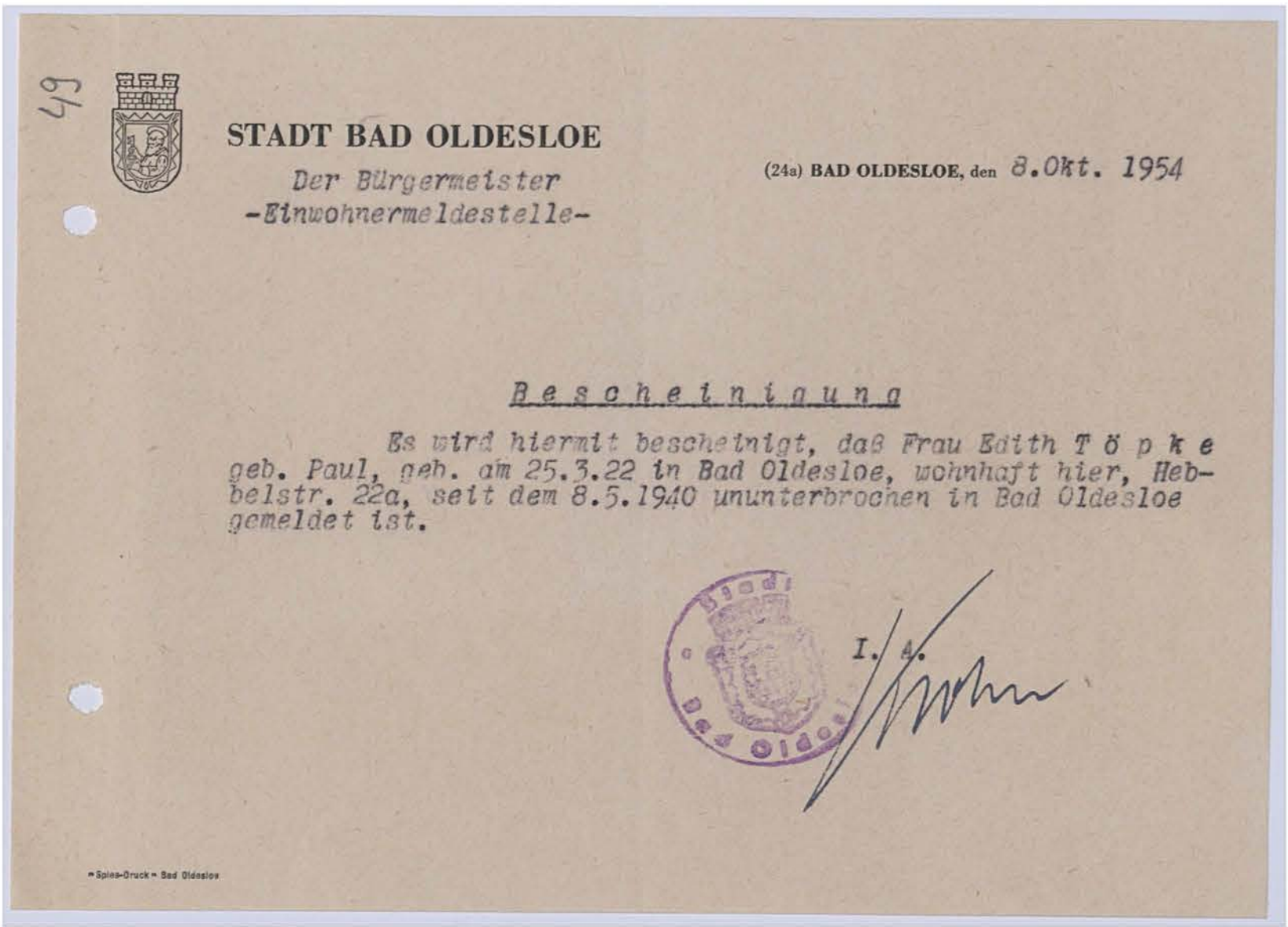

Kreisarchiv Stormarn B2



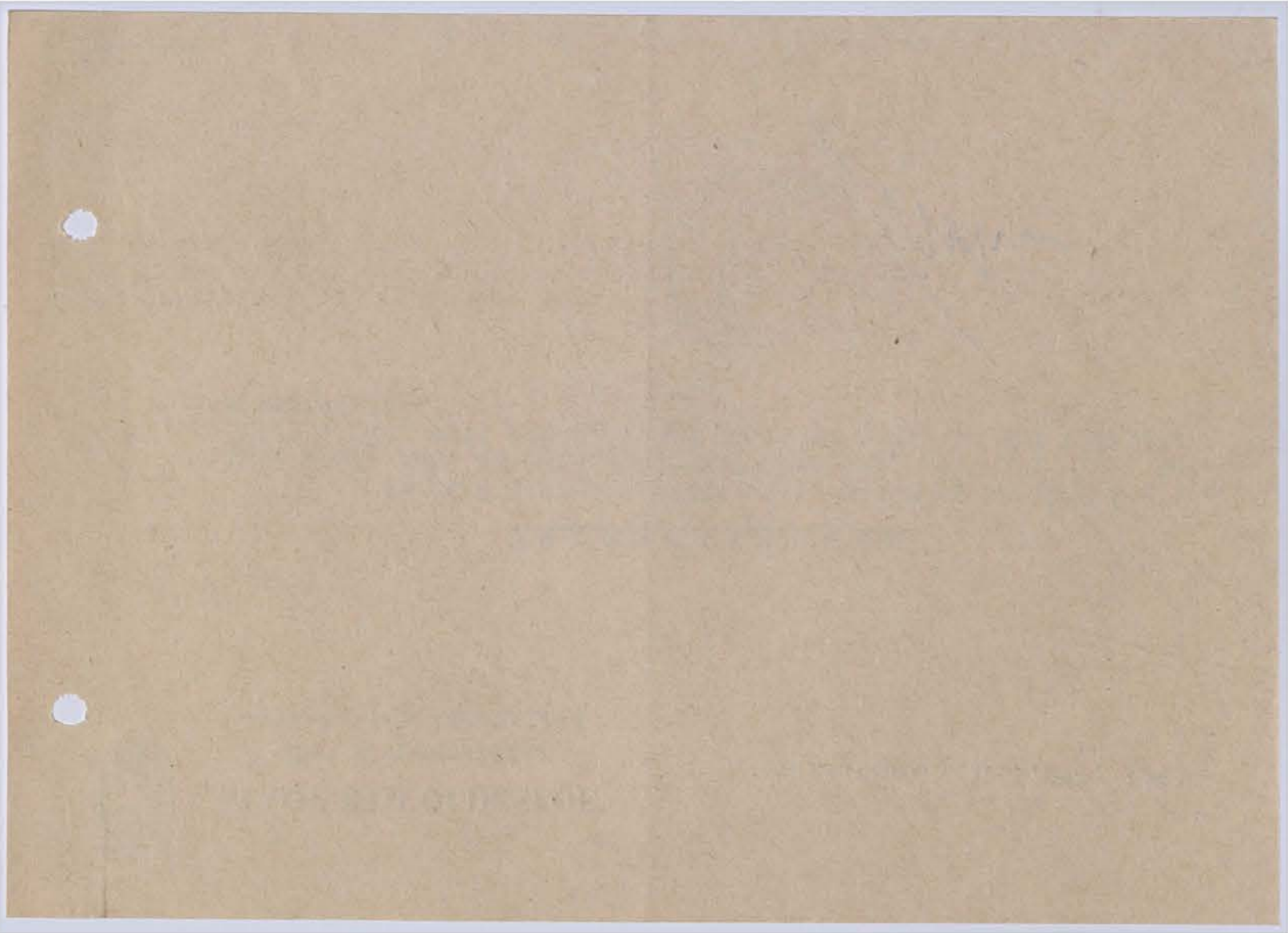
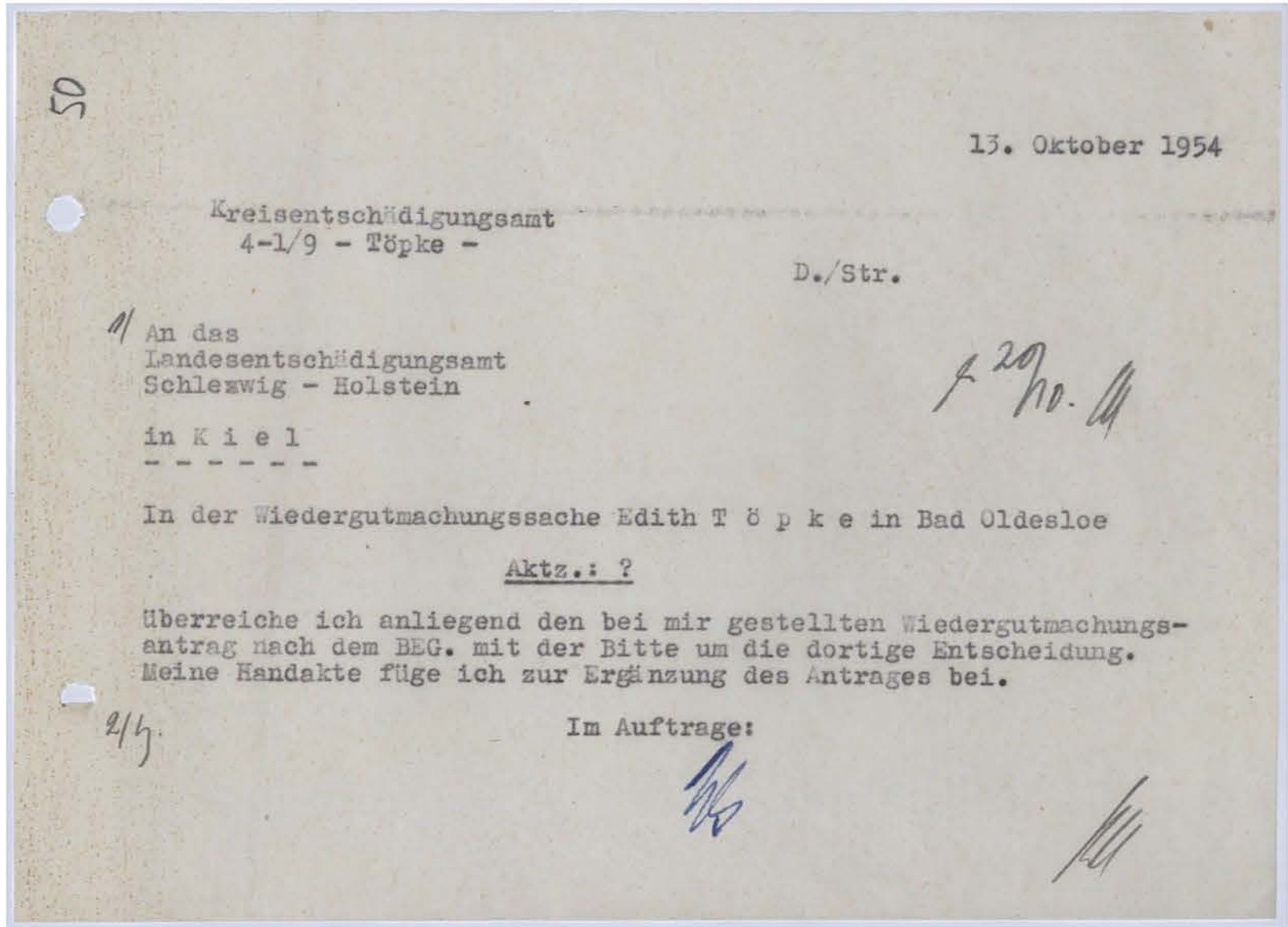

Kreisarchiv Stormarn B2

15

28. Nov. 1955

Kreisentschädigungsamt
4 - 1/9 - Töpke

Da/Zi.

// An das
Landesentschädigungsamt
Schleswig-Holstein
in K i e l

ne 9/12. 6/5

Betr.: Gewährung einer einmaligen Beihilfe
hier: Antrag Edith T ö p k e , Bad Oldesloe

/ Anliegend überreiche ich einen Antrag auf eine einmalige Beihilfe
mit der Bitte um die dortige Entscheidung.
Meinerseits wird der Antrag befürwortet. Der besondere Notstand
ist dadurch entstanden, *da* der Ehemann bei den Hero-Werken be-
schäftigt war und infolge eines Streikes bisher nicht wieder ein-
gestellt wurde.

2/6/56

Im Auftrage: *h*

15/11

Im Auftrage:

Meine Handakte liegt zur Prüfung des Antrages bei.
Antrag nach dem B.G. mit der Bitte um die dortige Entscheidung.
Kreistage der Angelegenheit der bei mir registrierten Angelegenheiten.

Betr.: 3

In der Angelegenheit Edith T ö p k e in Bad Oldesloe

in K i e l

Schleswig - Holstein
Landesentschädigungsamt
an das

1/11

4-1/9 - Töpke -
Kreisentschädigungsamt

13. Oktober 1955

20

Kreisarchiv Stormarn B2



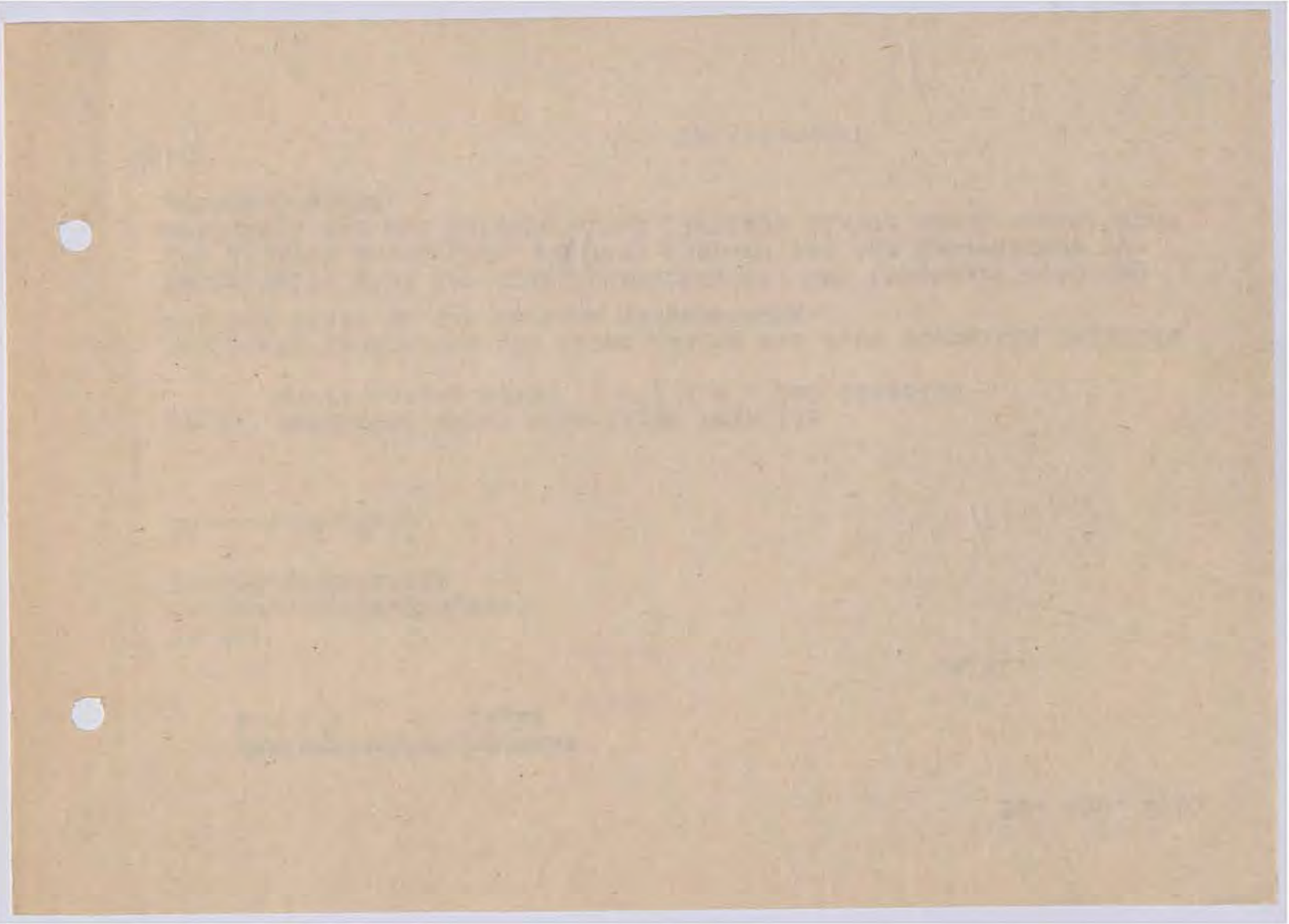
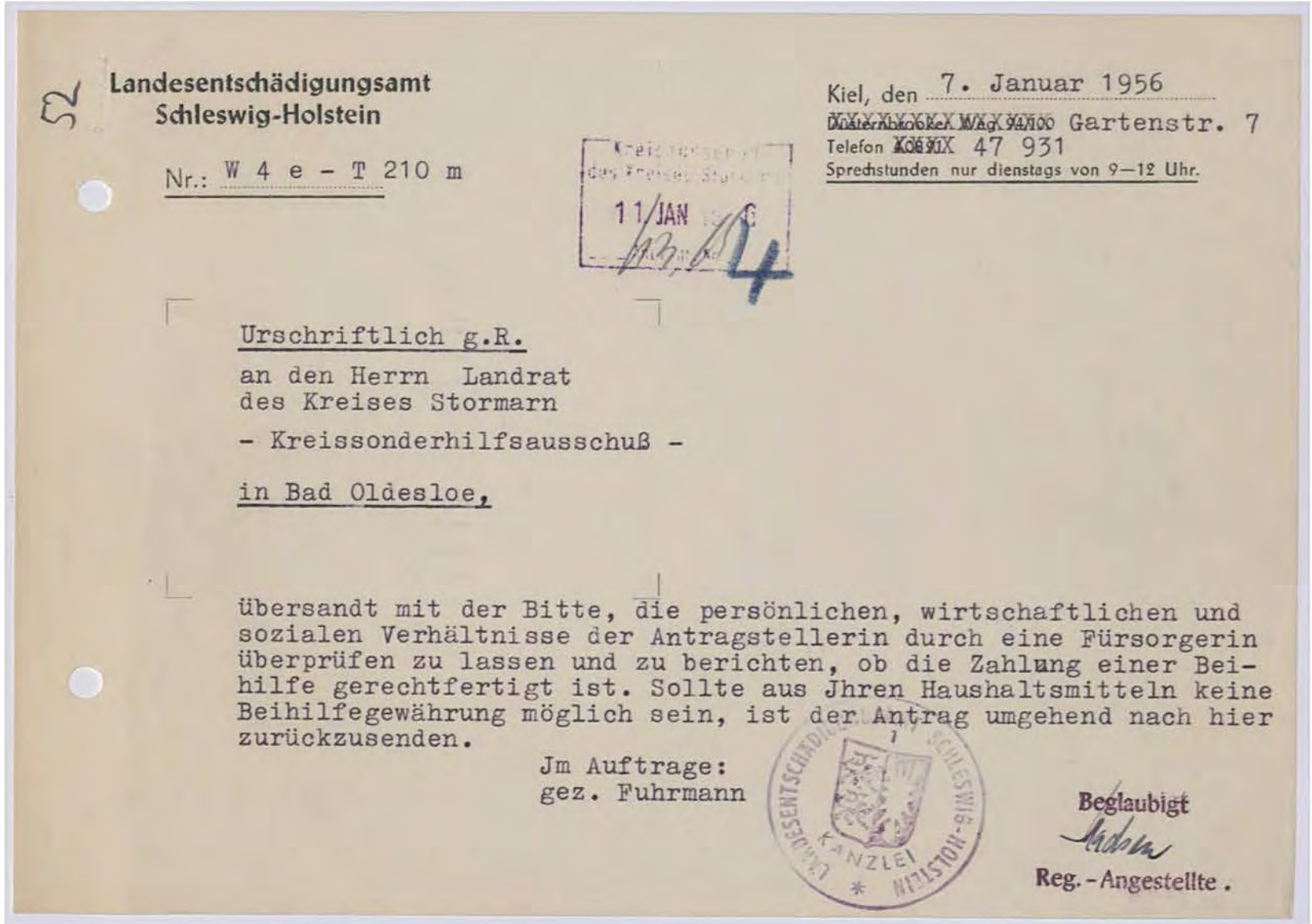

Kreisarchiv Stormarn B2



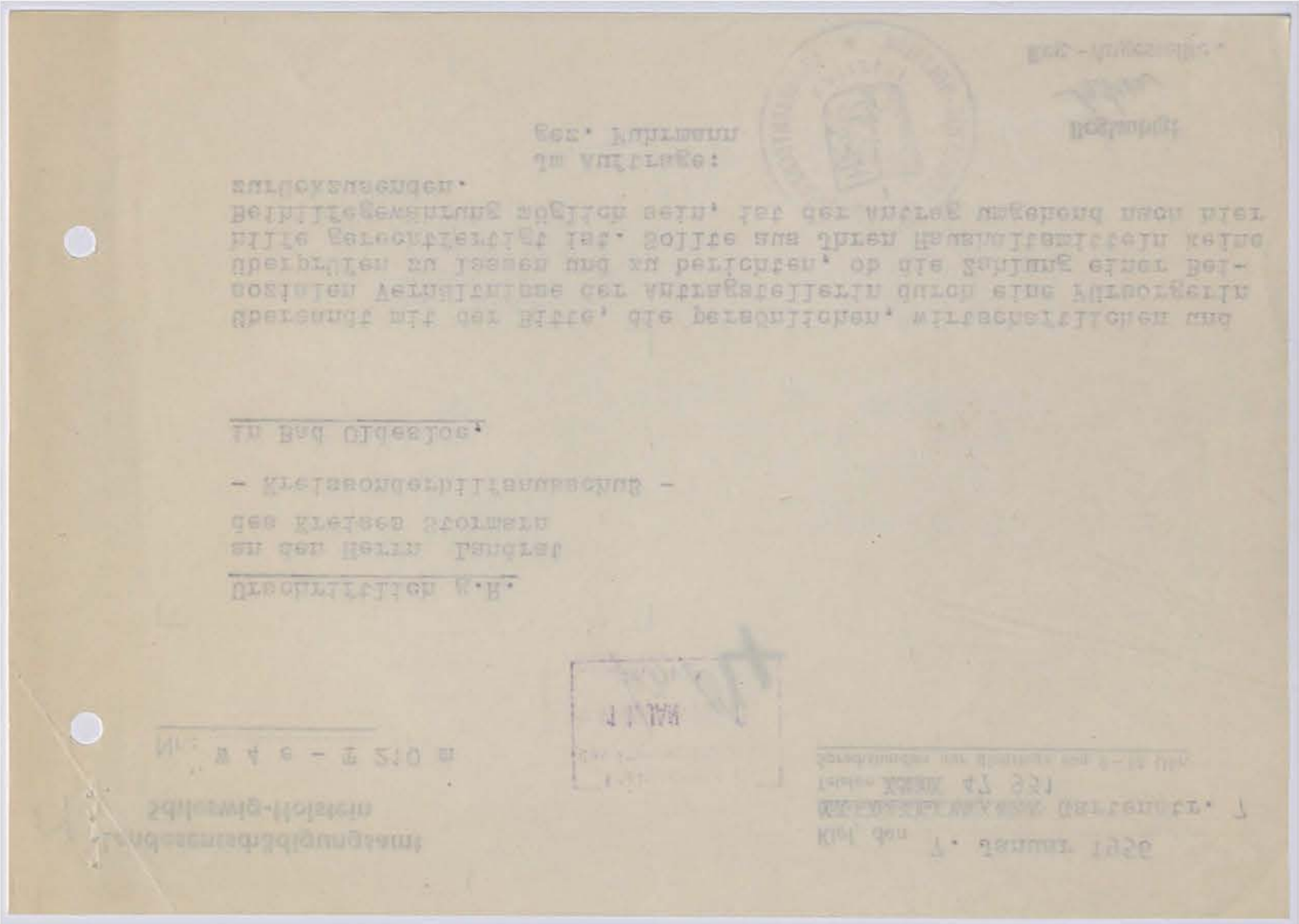
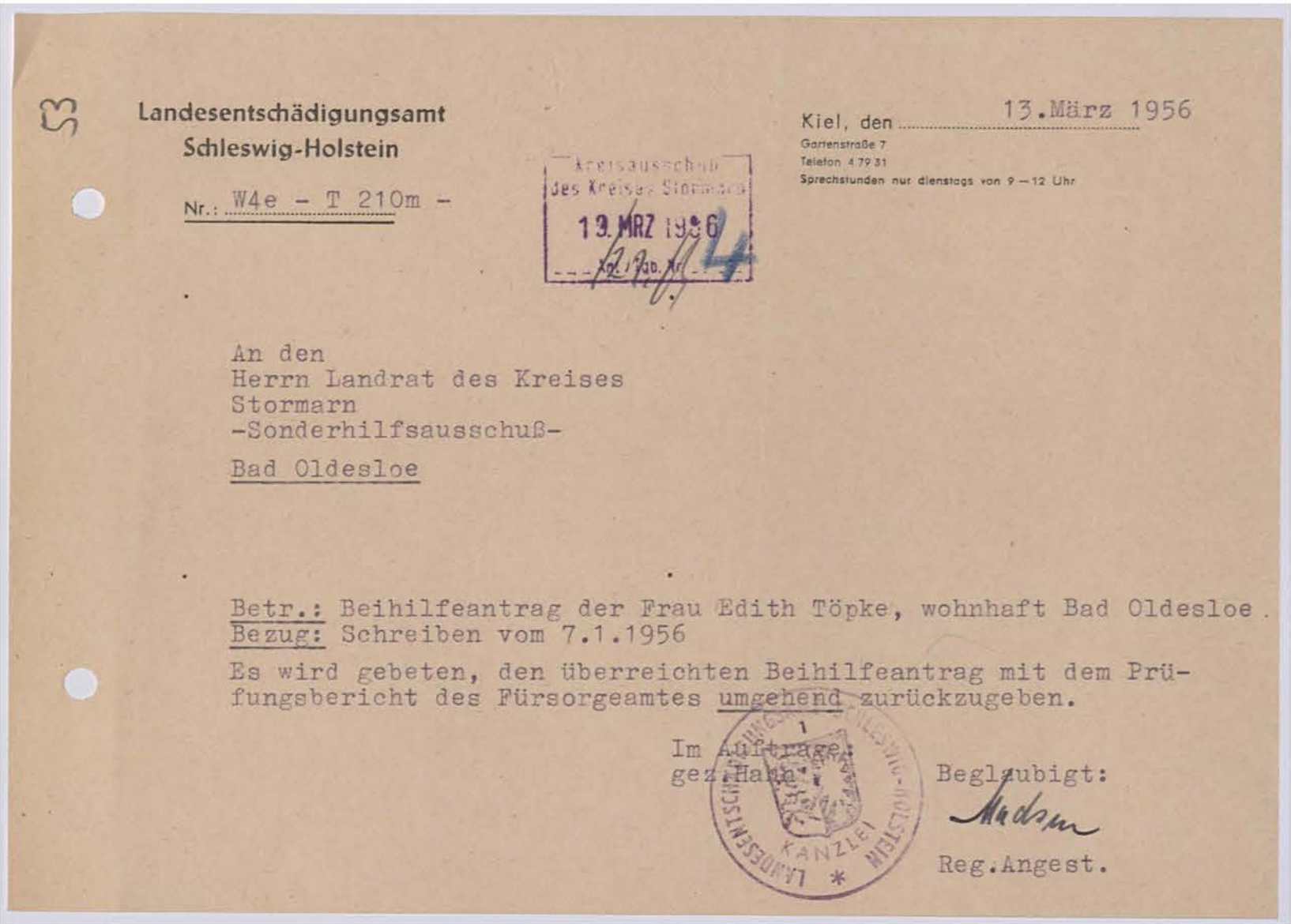

Kreisarchiv Stormarn B2



54

21. April 1956

Kreisentschädigungsamt
4 - 1/9 - Töpke -

1/ An das
Landesentschädigungsamt
Schleswig-Holstein

Da/Fu

in K i e l
Gartenstr. 7

Betr.: Beihilfeantrag Frau Edith T ö p k e in Bad Oldesloe
Bezug: Ihre Schreiben vom 7.1. und 13.3.1956 - AZ.: W4e - T 210m -

/ Anliegend gebe ich den Beihilfeantrag zurück mit der Bemerkung, daß die Überprüfung der Verhältnisse ergeben hat, daß im vorliegenden Falle ein besonderer Notstand anerkannt werden kann, der insbesondere durch hohe Ausgaben für Ergänzung des Hausstandes und Beschaffung von Feuerung entstanden ist. Es wird meinerseits eine Beihilfe von 50.-- DM beürwortet.

Haushaltsmittel stehen mir für den vorliegenden Antrag nicht zur Verfügung, so daß ich bitten darf, aus dortigen Mitteln helfend einzutreten.

Im Auftrage:

44.

24/4. 44

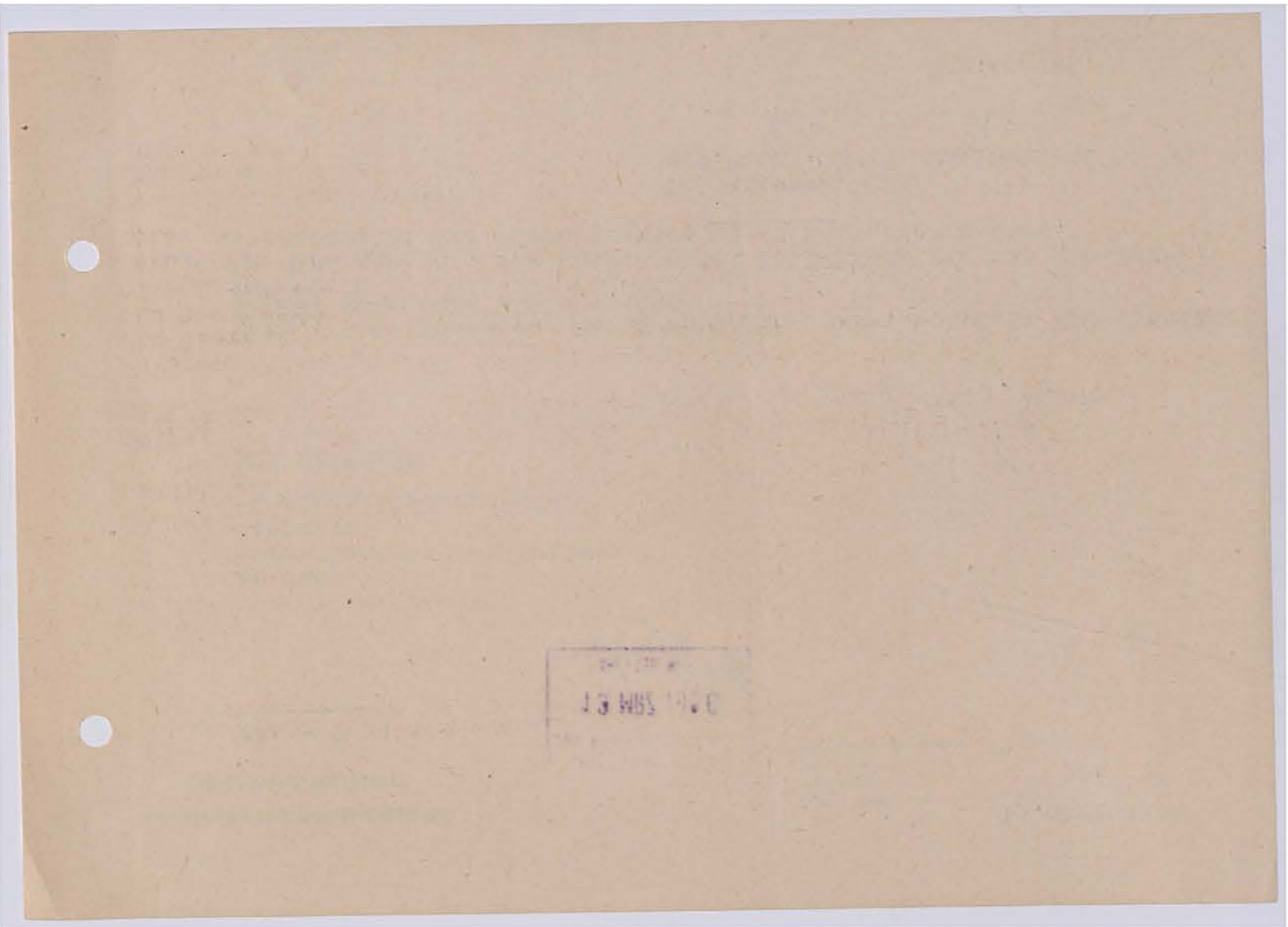

Kreisarchiv Stormarn B2



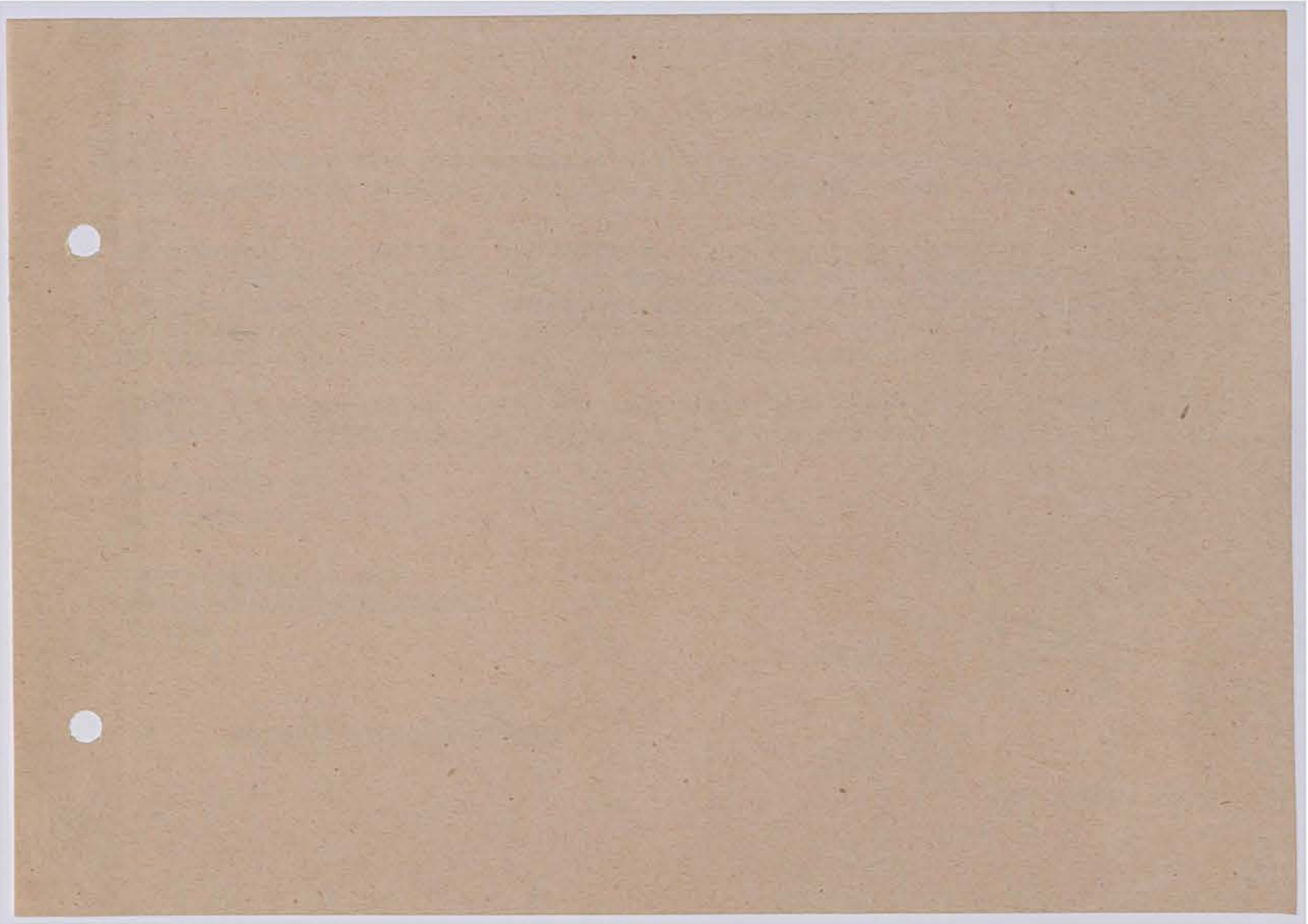
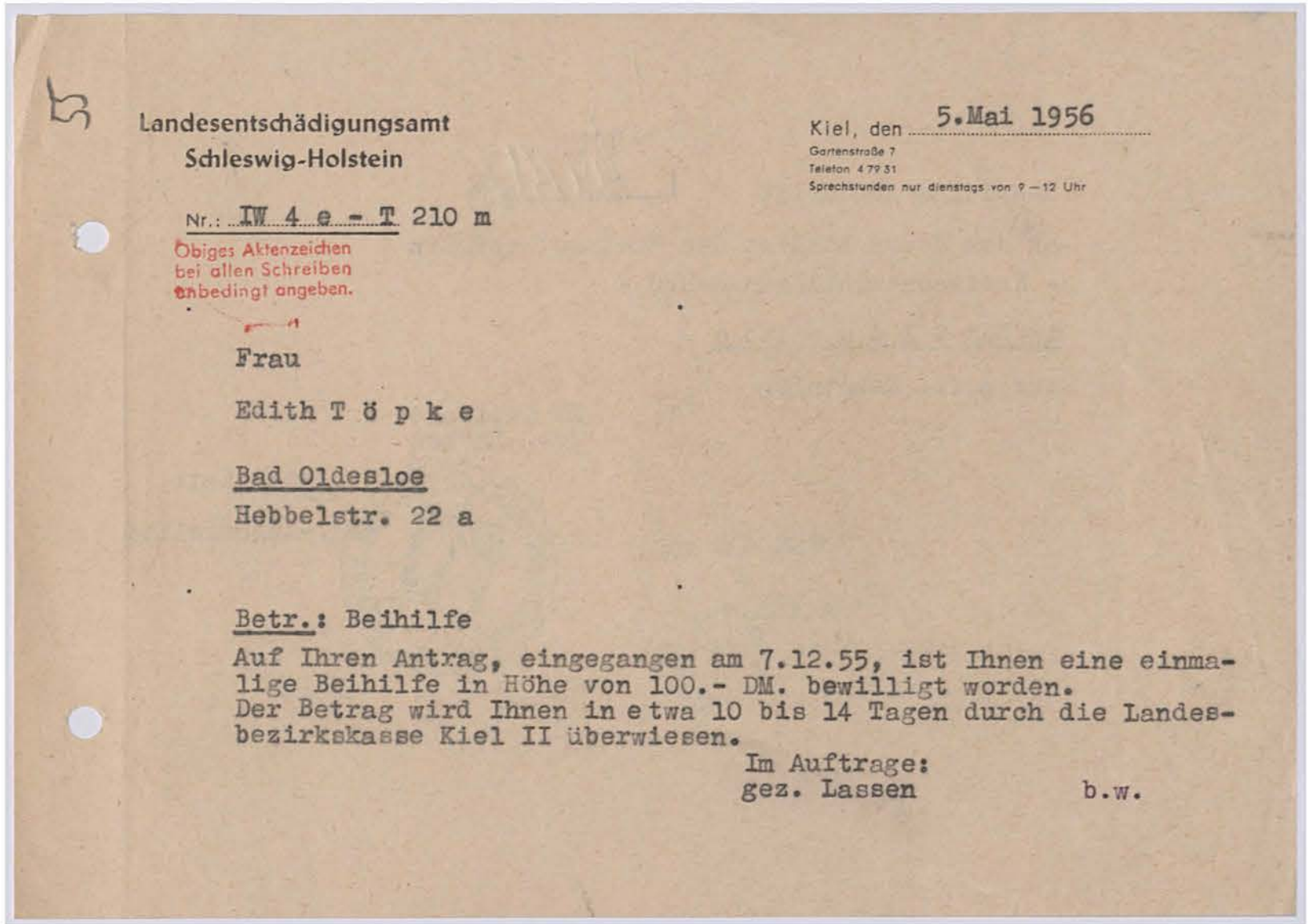

Kreisarchiv Stormarn B2



26

13. Nov. 1957

Sozial- und Jugendamt
4 - 1/9 - Töpke -

Da/Rg

1/ An das
Landesentschädigungsamt
Schleswig-Holstein

in K i e l

Betr.: Frau Edith T ö p k e , Bad Oldesloe
- AZ.: IW 4 e - T 210 m -

/ Ich übersende anliegend einen Antrag auf Gewährung einer einmaligen Beihilfe mit der Bitte um Entscheidung.
Der Ehemann der Antragstellerin ist seit einiger Zeit an einem Magenleiden erkrankt. Da er auf eine besonders gute Diätkost angewiesen ist, ist eine unverschuldete Notlage eingetreten. Die Gewährung einer einmaligen Beihilfe zur Behebung dieses Notstandes wird von mir befürwortet.
Wie auch aus dem Antrag ersichtlich, soll mit der Beihilfe ein Oberbett und Winterbekleidung beschafft werden.
Das Einkommen besteht aus 300.-- DM Krankengeld monatlich.
Im Auftrage:

2/11/57

2. Vorzug
8. u. 1. 6.

Landesentschädigungsamt
Kanzlei
Schleswig-Holstein

Beglaubigt:
Gez. Lassen
Im Auftrage:

zur gefl. Kenntnis.
in Bad Oldesloe
- Kreissonderhilfsaussschuss -
an den Herrn Landrat des Kreises Stormarn

Umseitige Abschrift

3. 11. 57

Kreisarchiv Stormarn B2



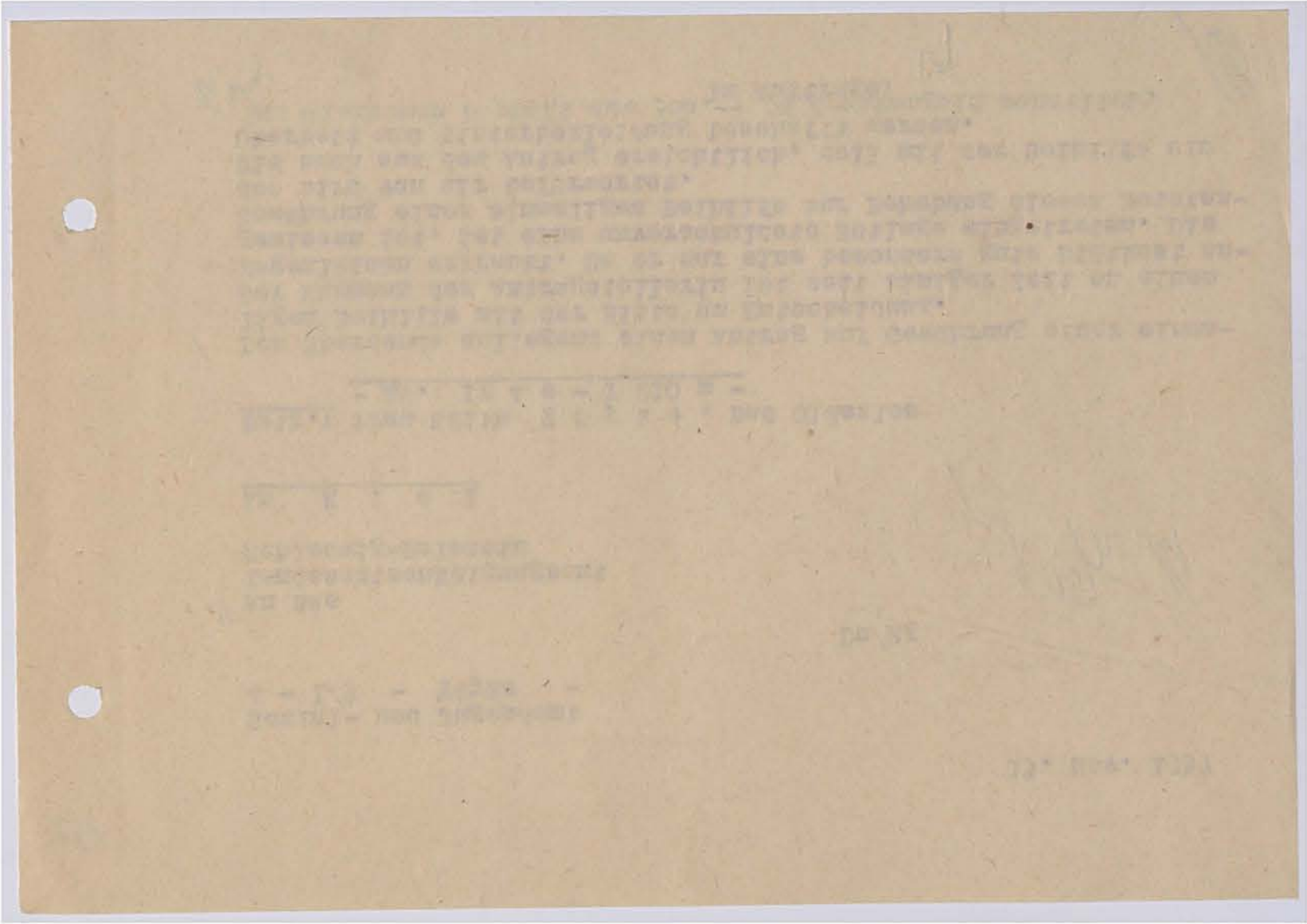
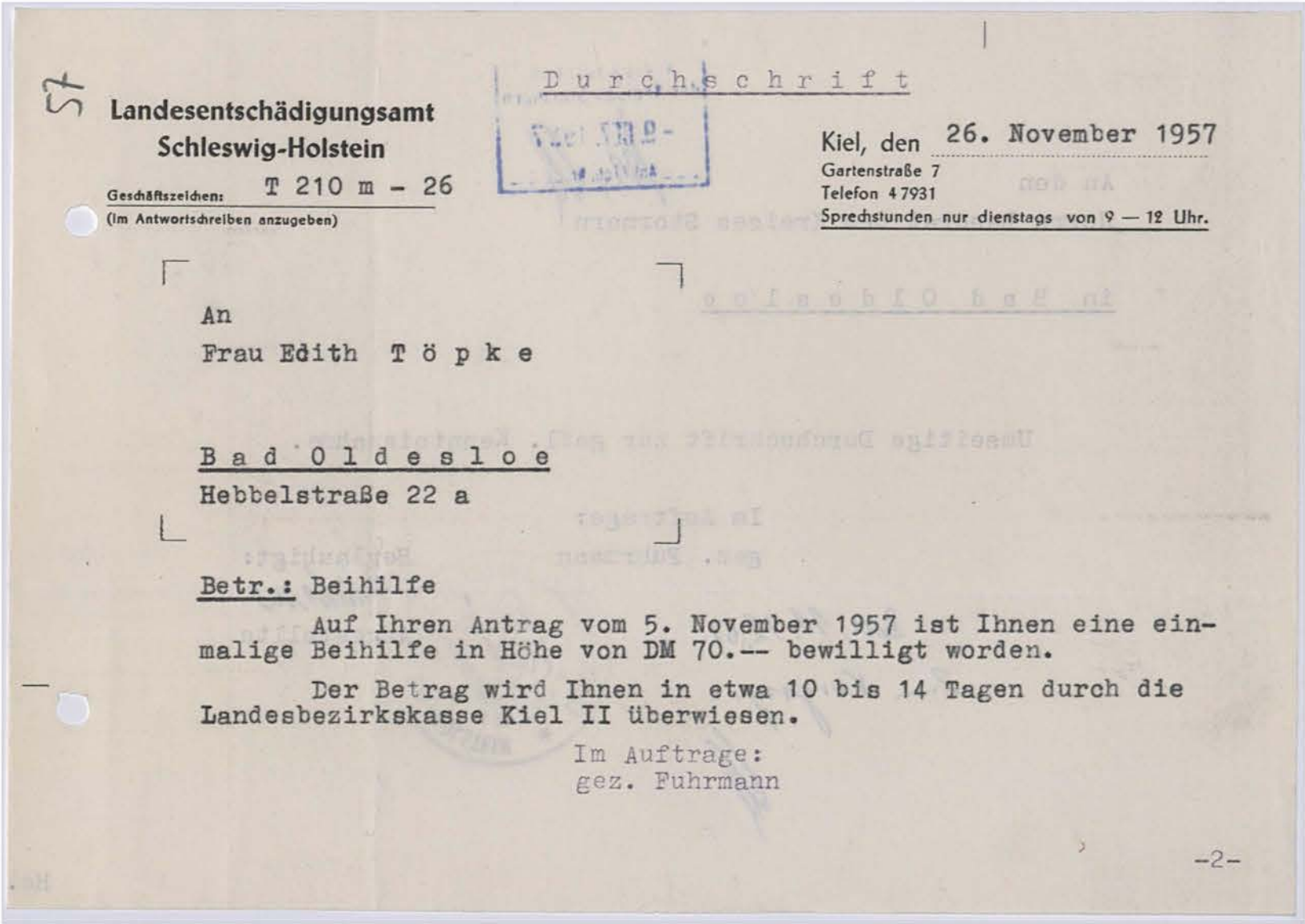

Kreisarchiv Stormarn B2



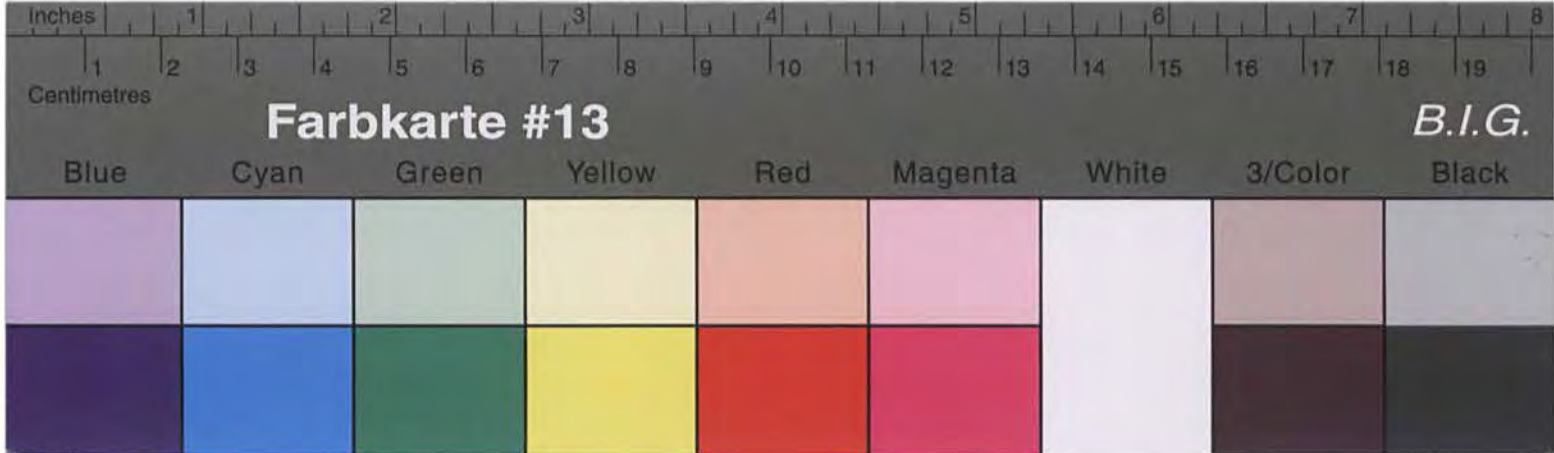

Kreisarchiv Stormarn B2

Serie (Serial)	Einzelheiten (Detail)	Stempel d. V. (Committee Stp.)

Sonderausweis
(Special Identity Card)

für
(for)

politisch, rassisch und religiös Verfolgte
(Persecutees on political,
racial and religious grounds)

Nr. 183
(No.)

**Ausgehändigt durch den Sonderhilfsausschuß
des Stadt-Landkreises**
(Issued by Special Assistance
Committees of Stadt-Landkreis)

Diese Karte muß **persönlich** vorgezeigt werden
(This card must be presented **personally** be the
person in whose favour it is issued)

Landesdruckerei, Kiel, 766/10000. 7. 48.

*) Kinder unter einem Jahr zählen nicht.
(Children under one year do not count)

Kinder zwischen einem Jahr u. 14 Jahren zählen als halbe Person
(Children between one year and fourteen years count as half person)