

# Kreisarchiv Stormarn B2

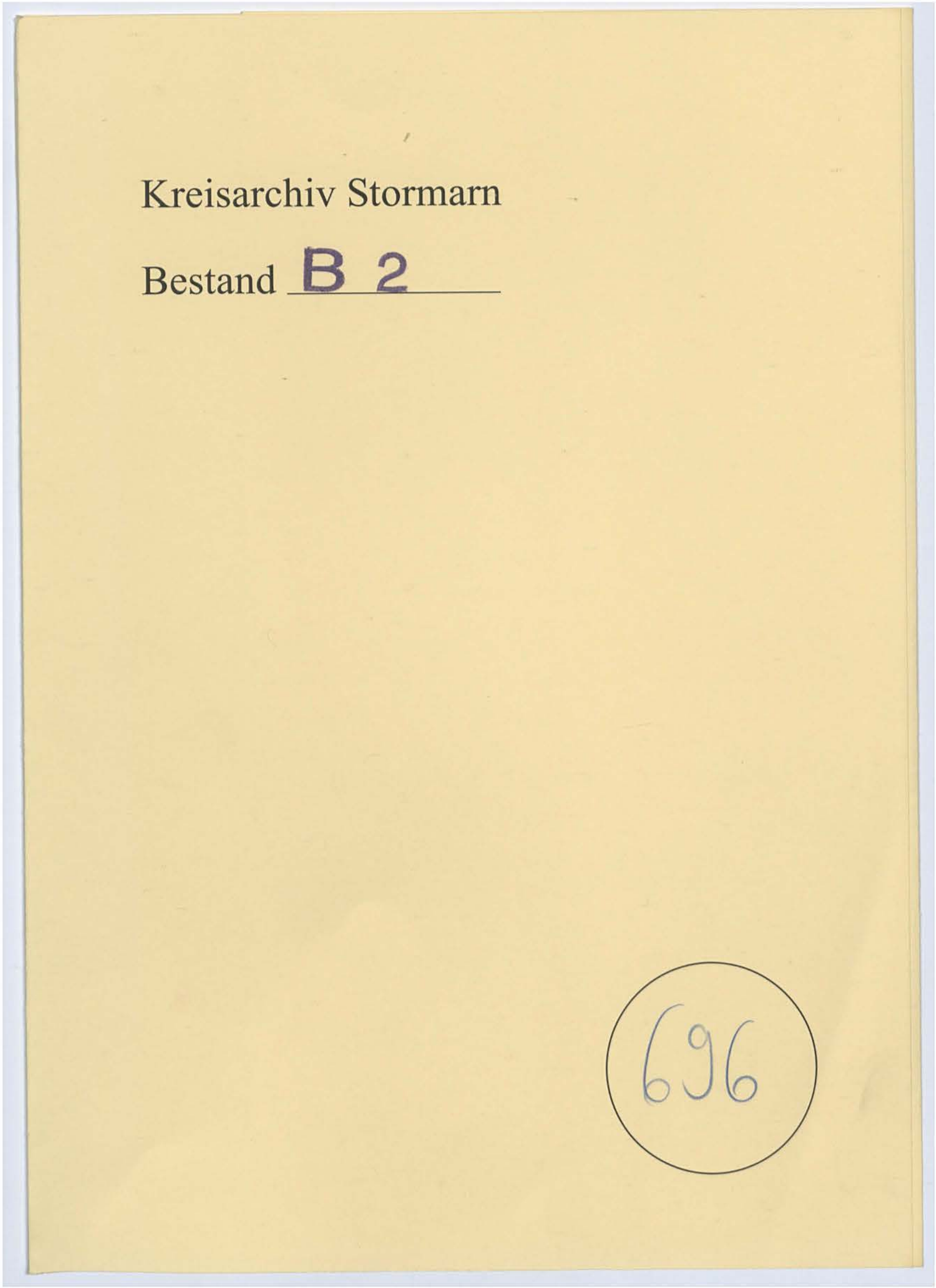

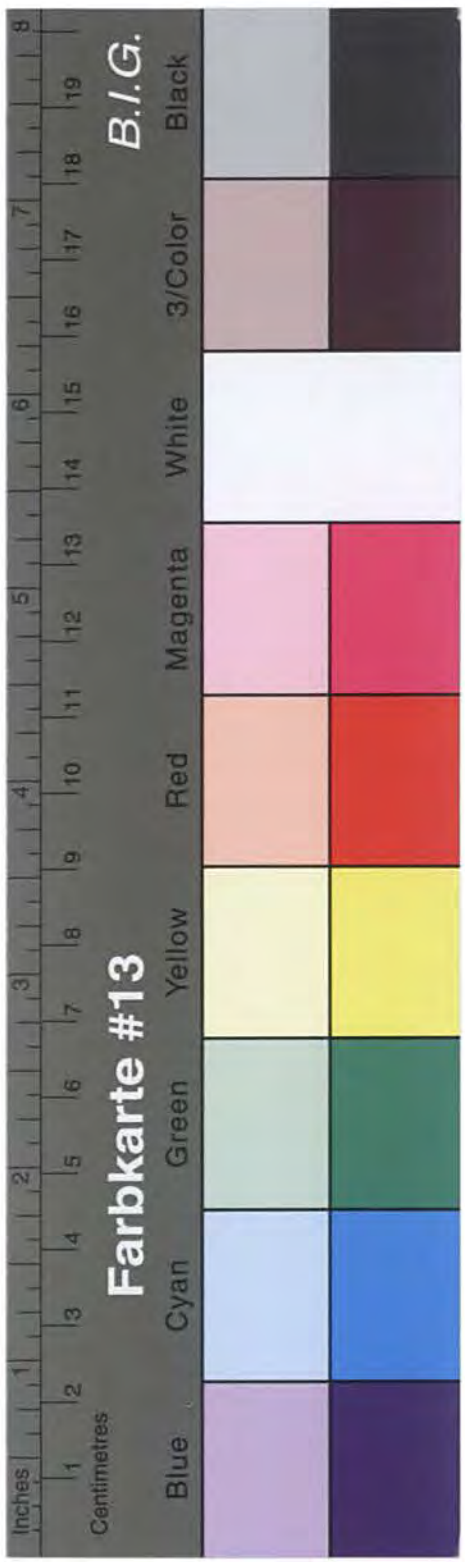



Kreisarchiv Stormarn B2

1

Sonderhilfs-Ausschuss  
für den Kreis Stormarn

1934/35  
25 JAN  
Anl./Tgo.Nr.

Intragsformular für frühere Häftlinge des Konzentrations-  
lager.

Familiennam: *Reinke* Rufnam: *Reinke*

(bei Frauen auch Geburtsname) . . . . . led.verh.verw.gesch.

Geburtstag: *8. Sept. 1904* Geburtsort: *Rehmsdorf / Rehmsdorf*

Gegenwärtige Anschrift: *Arensburg, Am Mühlgraben 22*

Beruf und Beschäftigung: *Lehrer*

Art des Personalausweises und dessen Nummer: *FW-Nr. 662.447.*

Anzahl der Kinder (mit Altersangabe) und sonstiger abhängiger Angehöriger: *2 Kinder 5 u. 7 Jahre alt + Ehefrau u. Mutter*

Grund der Gefangensetzung: *unrechtmäßige Festsetzung u. Verhaftung*

In Haft in *Rehmsdorf* von *13.11.39* bis *21.12.39*

" " " . . . . . von . . . . . bis . . . . .

Name der Person, die Sie angezeigt hat: *P. B. B. Nassau*

Anschrift der Person die Sie angezeigt hat: *?*

Verurteilt durch: *?* am: *?*

Ihre Konzentrationslager-Häftlings-Nummer: *keine*

Wurden Sie mißhandelt und in welcher Weise? *mit Füßen gestupst*

Auf welche Weise wurde der Lebensunterhalt Ihrer Familie während Ihrer Haft bestritten? *?*

Volle Einzelheiten über die Art Ihrer Haft unter Angabe von Zeug- und Beifügung von Abschriften und Dokumenten: *Offizier aus Rehmsdorf, 28.12.50*

Mitglied in der NSDAP? *ja*

Angabe des Verurteilungsgrundes: *keine*

Zivilstrafen: *keine*

Ich erkläre, dass ich gemäß Absatz . . . . . des Sonderhilfsplanes zur Inanspruchnahme der Sonderhilfe berechtigt bin. Ich habe und dass diese voll und ganz der Wahrheit entsprechen. Ich bin mir dessen bewusst, dass unwahre Angaben meinen Ausschluss von der Inanspruchnahme des Sonderhilfsplanes und meine strafrechtliche Verfolgung nach sich ziehen.

Datum *3. Jan. 1951*

x) Nichtzutreffendes ist zu streichen.

Unterschrift *Reinke*

Gegenunterschrift

Eigenschaft der Person, die die Gegenunterschrift vollzieht.





# Kreisarchiv Stormarn B2

Urkundenrolle Nr. 14 /1951.

Die vorseitige vor mir anerkannte Unterschrift des mir persönlich bekannten Lehrers Klaus Rehmkne aus Ahrensburg, Hamburgerstrasse 22, beglaube ich hiermit .

Ahrensburg, den 23. Januar 1951.

 Notar.

Kostenrechnung :  
Geb. §§ 26,39 RKO 4,-- DM  
Umsatzsteuer -12 " 4,12 DM.

Notar.

2

Eidesstattliche Erklärung.

Vorgeladen erschien heute vor der Amtsstelle

..... Klaus Rehmkne .....  
(Name)

wohnhaft in Ahrensburg ... geb.: 8.9.1904 ..  
in Helmholtzstr. 22 und gab folgende Erklärung ab:  
Ich habe bei dem Kreissonderhilfeausschuss in Bad Oldesloe den Antrag auf Anerkennung als Opfer des Nationalsozialismus gestellt. Zur Vervollständigung meiner Personalakte bei dem Kreissonderhilfeausschuss gebe ich hiermit folgende Erklärung an Eides Statt ab, nachdem ich auf die Bedeutung einer eidesstattlichen Erklärung, insbesondere die Strafbarkeit einer falschen derartigen Erklärung belehrt worden bin:

x) Ich bin ~~niemals~~ Mitglied der NSDAP. oder ihrer Gliederungen gewesen.

x) Ich bin Mitglied folgender Organisationen gewesen:

<input checked="" type="checkbox"/> NSDAP	vom <u>1933</u> .....	bis <u>1939</u> .....
SS	vom .....	bis .....
HJ	vom .....	bis .....
SA	vom .....	bis .....
NSDO	vom .....	bis .....
NSKK	vom .....	bis .....
NSDSTB	vom .....	bis .....
NSF	vom .....	bis .....
NSFK	vom .....	bis .....

Ahrensburg, den 5.1.1951  
Klaus Rehmkne  
(Unterschrift)

Beglaubigt:

(Siegel)

... (Dienststellung) ...

x) Nichtzutreffendes streichen.





**Auskunft aus dem Strafregister  
der Staatsanwaltschaft zu**

**K i e l** *Flensburg* **3. Februar 1951**

---

Familienname: R e h m k e Vorname: Claus  
(Bei Frauen Geburtsname) (Kufname unterstreichen)

---

Geburtsangaben: (Tag, Monat, Jahr)	Gemeinde: <u>Hollingstedt</u> (evtl. Stadtteil):  Straße:  Verwaltungsbezirk: <u>Schleswig</u>	Landgerichtsbezirk: <u>Kiel</u>  Land:
---------------------------------------	---	---

---

Familienstand: — ledig — verheiratet — verwitwet — geschieden —  
Vor- und Familien-(Geburts-) Name  
des (bezw. früheren) Ehegatten:

---

Vor- und Familienname des Vaters:	Vor- und Geburtsname der Mutter:
-----------------------------------	----------------------------------

---

Stand (Beruf): \_\_\_\_\_ ggf. des Ehemannes: \_\_\_\_\_

---

Wohnort: \_\_\_\_\_  
ggf. letzter Aufenthaltsort: Ahrensburg

Straße und Hausnummer: Hamburgerstr. 22

---

Staatsangehörigkeit: <u>Deutsch</u>	Heimatgemeinde: <u>Ahrensburg</u>	Heimatbezirk: <u>Schleswig</u>
--	--------------------------------------	-----------------------------------

---

Im Strafregister ist folgende Verurteilung(en) vermerkt:  
sind keine

Nr.	am	durch Aktenzeichen	wegen	auf Grund von	zu	Bemerkungen
 <p style="font-size: small;">Ausweislich des Strafregisters nicht vorbestraft Flensburg, den 6. FEB. 1951 Der Strafregisterführer</p>						

Friedrich Hoffmann, Buchdruckerei, Carl-Neuberg-Strasse 10, Hamburg



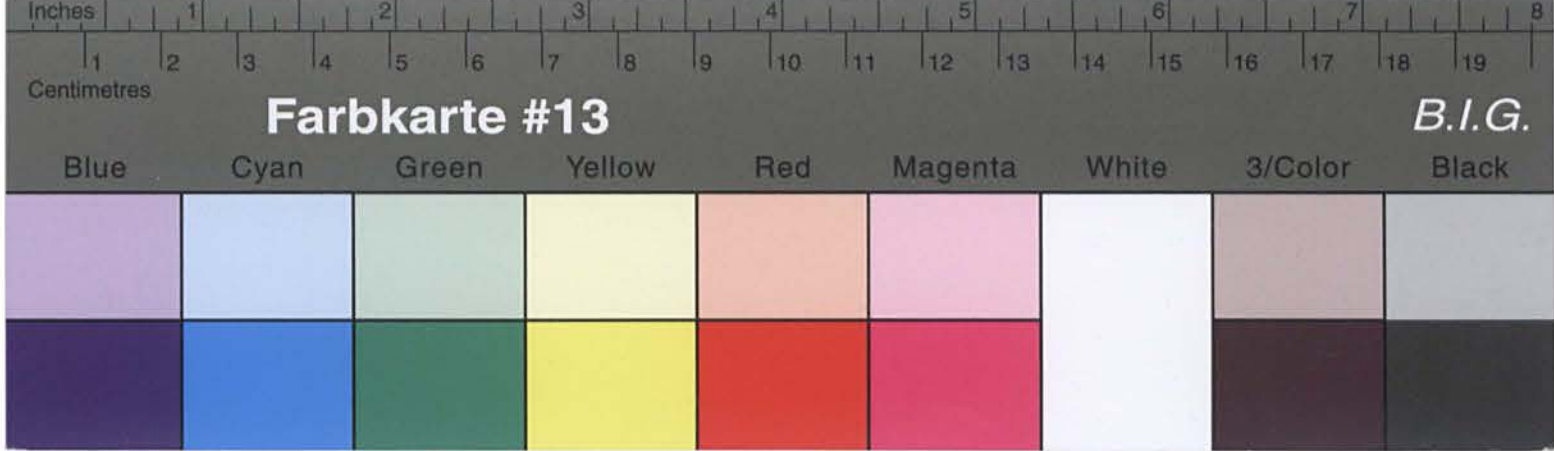

# Kreisarchiv Stormarn B2

Unter Bezugnahme auf umstehenden Auszug urschriftlich zurück:

Urschriftlich mit der Bitte um Auskunft.

Ort und Datum: Bad Oldesloe,  
den 29.1.1951

Behörde: Kreis Stormarn  
Der Kreisausschuß  
Sozial- u. Jugendamt  
- Sonderhilfsausschuß - 4 - 1 / 9 -

Im Auftrage:  
[Signature]  
(Unterschrift)

(Dienststempel)

An die Kreisverwaltung Stormarn  
Abt. 4-1/9  
in Bad Oldesloe

Landgericht  
Amtsgericht  
Staatsanwaltschaft  
Flensburg

Deutsche Post  
020

An die Staatsanwaltschaft  
— Strafregister —  
in Kiel Flensburg

Anmerkung:  
Die Anschrift muß von der ersuchenden Dienststelle mit ausgefüllt werden.

4-1/9

Stormarn n. 28949

An die Staatsanwaltschaft  
Detailverwaltung Stormarn  
Bad Oldesloe

29.1.1951

Die Bitte erfolgt zur Bitte.  
Ausstellung eines Privatbes.  
für Stormarn, das Recht.  
auf Verfügung für spezial.  
Hilfsmaßnahmen.  
Hilfs- u. Privatbes.  
Stormarn, das  
Stormarn, das  
Stormarn, das.







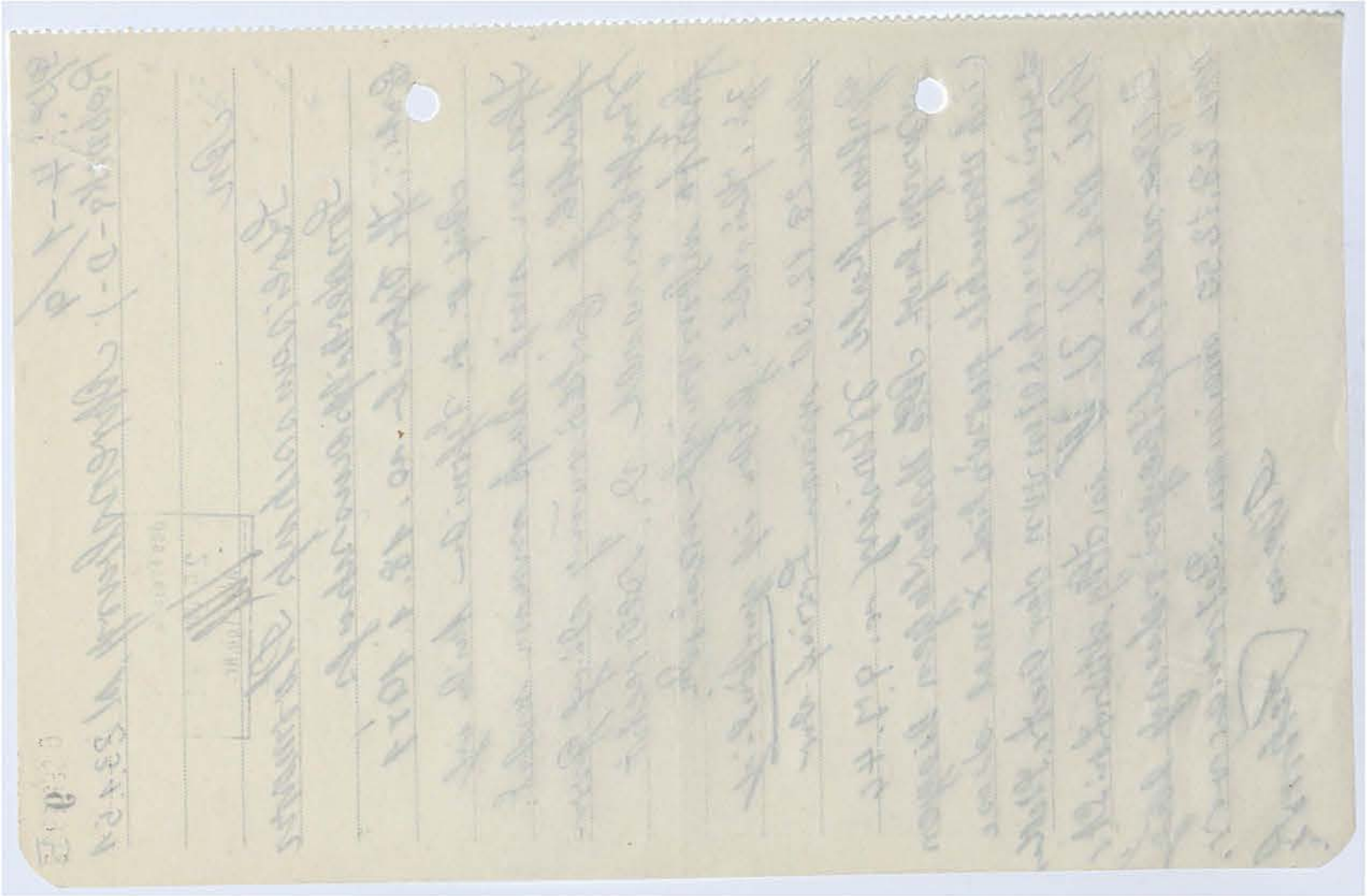
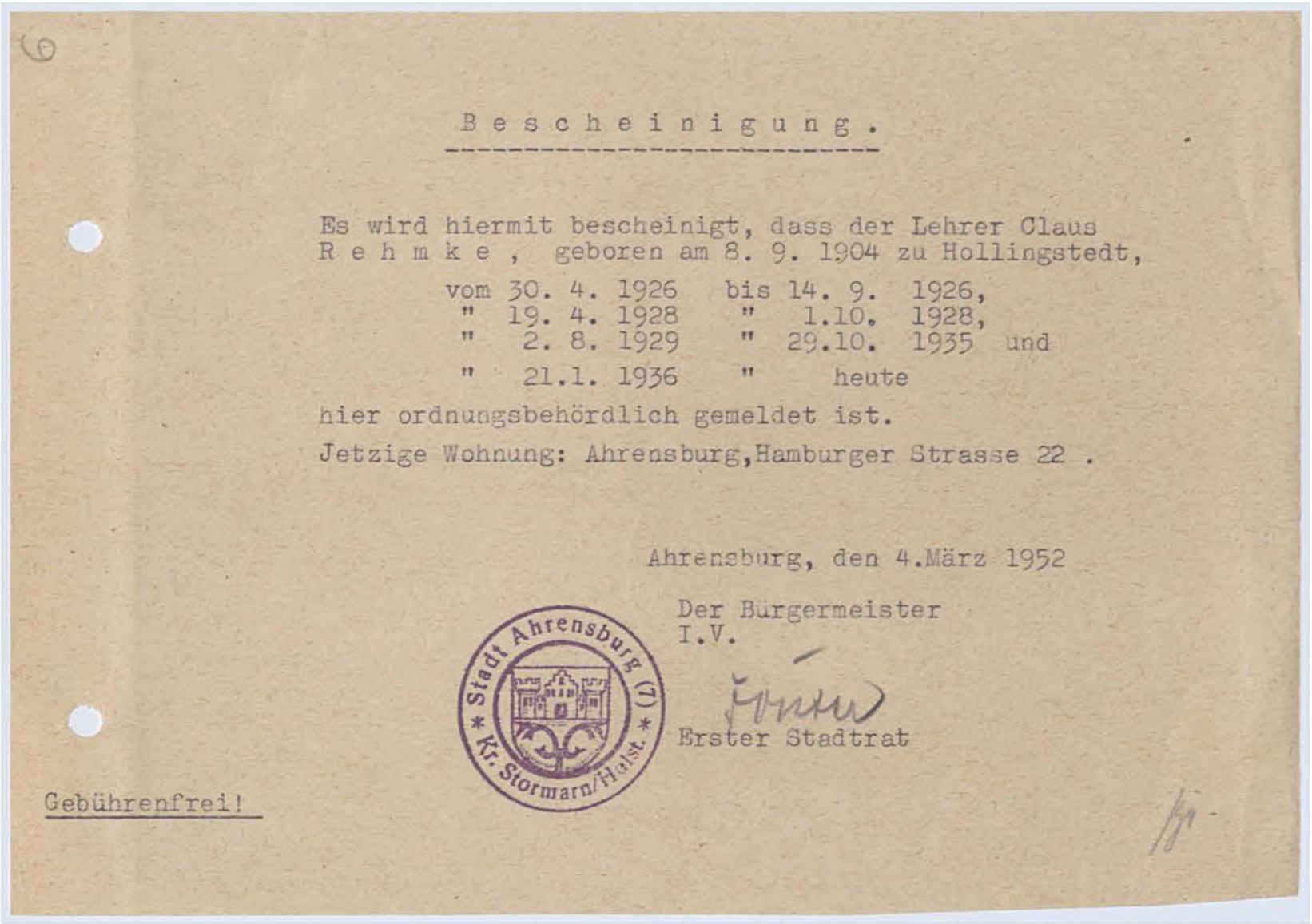

Kreisarchiv Stormarn B2





Erklärung.

Ich erkläre hiermit, daß ich ~~folgende~~ / keine Wiedergutmachungsleistungen von der Landesregierung Schleswig-Holstein empfangen habe.

a) Darlehen in RM

am ..... Höhe ..... RM

am ..... Höhe ..... RM

b) Beihilfen in RM

am ..... Höhe ..... RM

am ..... Höhe ..... RM

c) Darlehen in DM

am ..... Höhe ..... DM

d) Beihilfen in DM

am ..... Höhe ..... DM

am ..... Höhe ..... DM

Adrensburg

....., den 10. II. 1952

Graus Reincke

(Unterschrift)

H. Diehl

Ich mit meine Luftwaffenpiloten, die für den Luftwaffenkrieg waren, bitte ich um eine Entschädigung. Ich bin ein Opfer des Krieges und habe keine andere Möglichkeit, meine Lebenshaltung zu sichern. Ich bitte Sie, meine Bitte zu berücksichtigen.

The back of a document, likely a letter or certificate, featuring a circular stamp in the upper center. The stamp contains text in German, including "Landesregierung Schleswig-Holstein" and "Ministerium für Wirtschaft und Verkehr". The document is aged and shows signs of wear.

Kreisarchiv Stormarn B2

A color calibration chart (Farbkarte #13) and a ruler. The chart includes color patches for Black, 3/Color, White, Magenta, Red, Yellow, Green, Cyan, and Blue. The ruler shows measurements in both inches and centimeters.



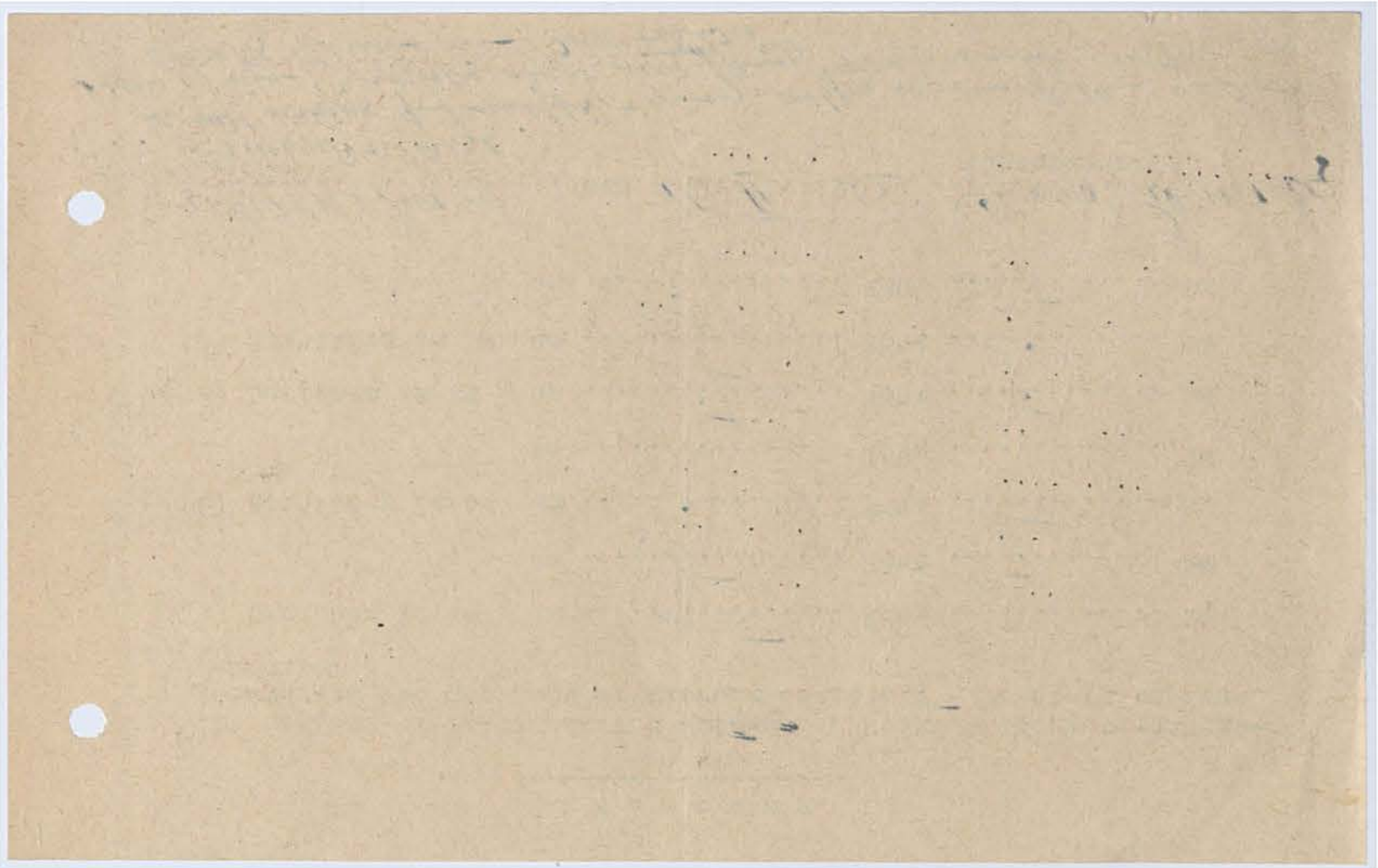
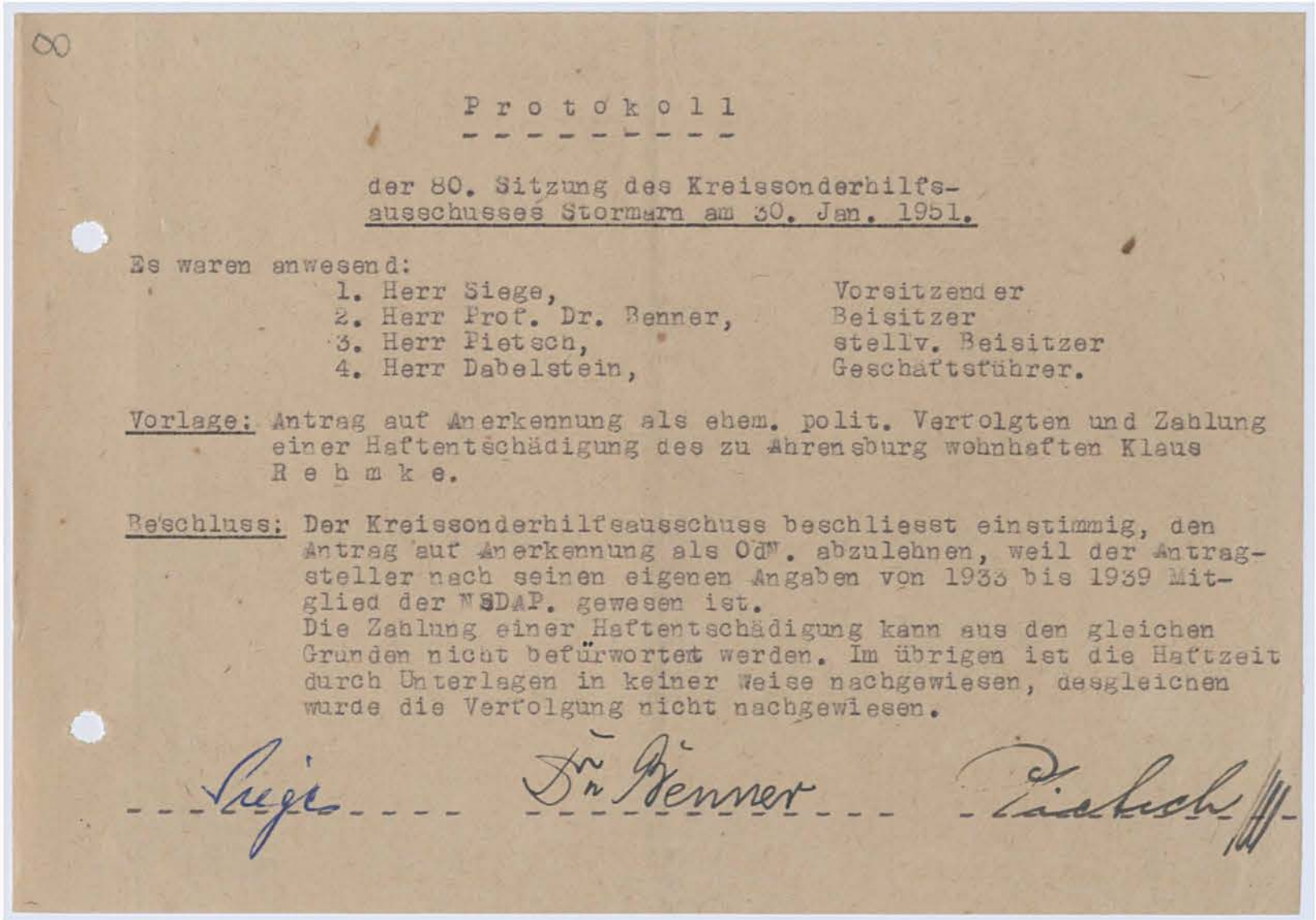

Kreisarchiv Stormarn B2





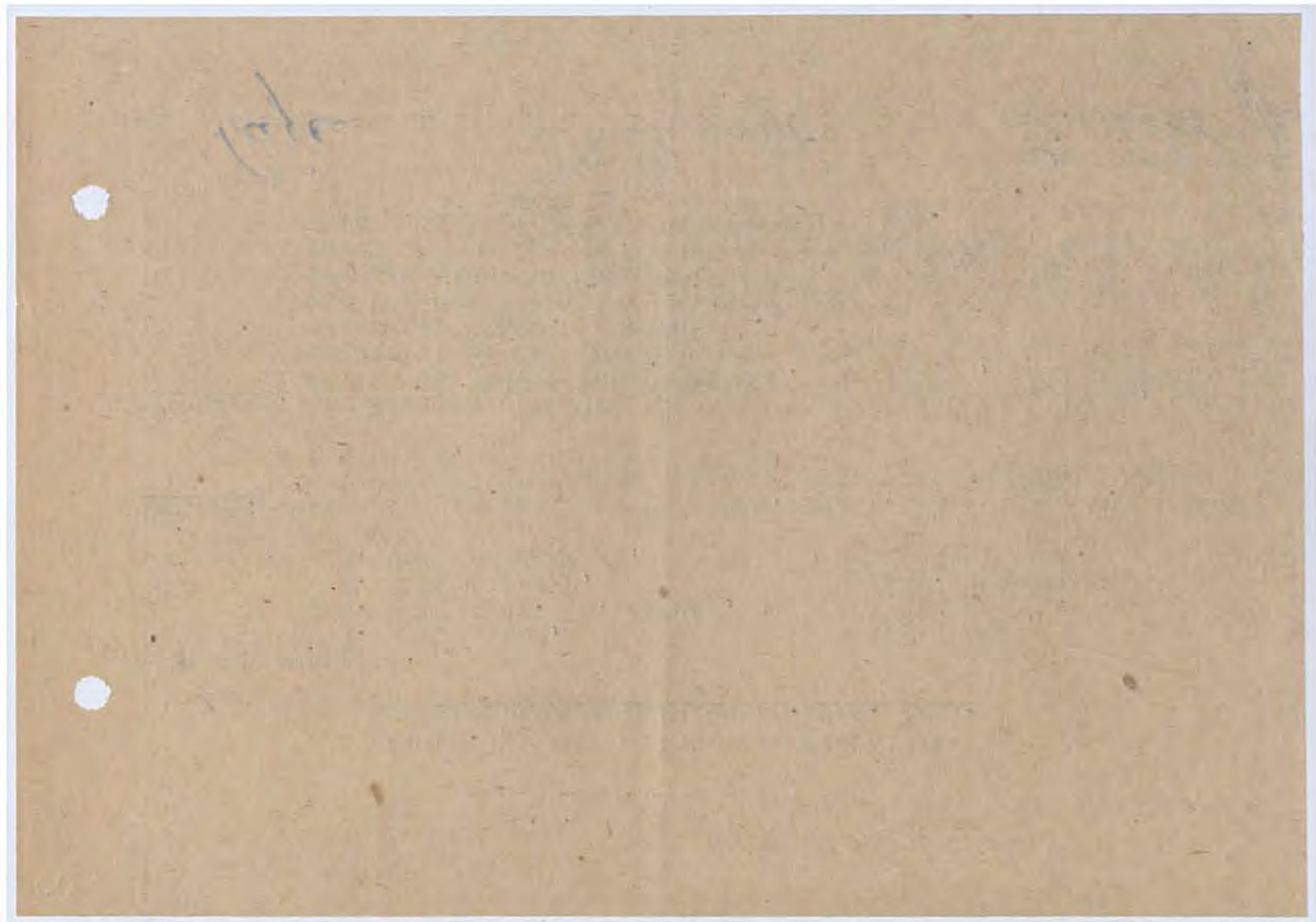
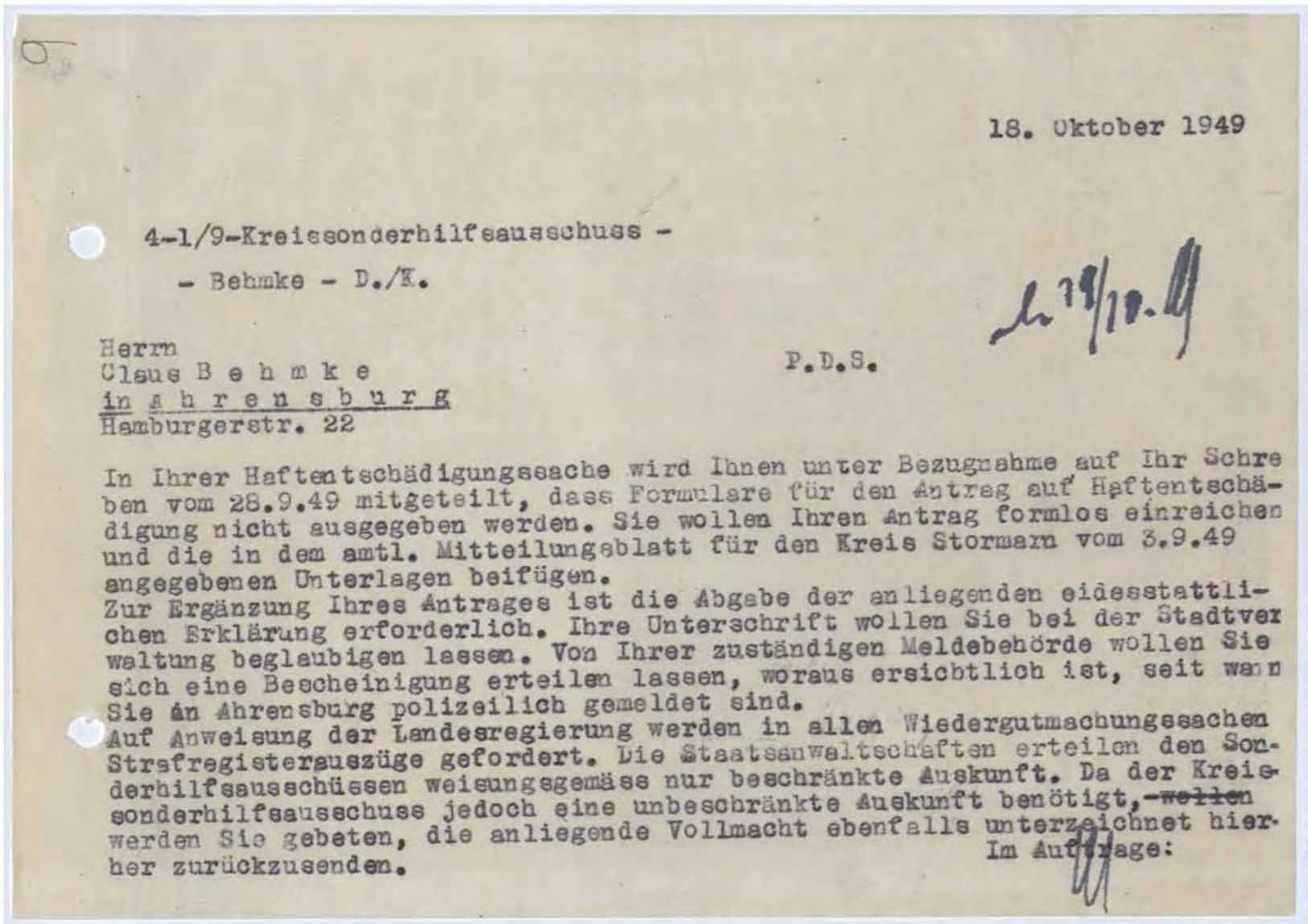

Kreisarchiv Stormarn B2





10

19. Dezember 1950

- Behnke - D./K.

Herrn  
Claus B e h m k e

in Ahrensburg  
Hamburgerstr. 22

In Ihrer Haftentschädigungssache nehme ich Bezug auf Ihr Schreiben vom 28.9.49 und mein Schreiben vom 18.10.49 und bitte um Ihre Mitteilung, ob Sie Ihren Haftentschädigungsantrag weiterhin aufrecht halten. Bemerken muss ich bereits hierzu, dass die Frist für die Stellung der Anträge mit dem 1.8.50 abgelaufen war. In Ihrem Falle könnte Notfalls eine Ausnahmegenehmigung erteilt werden, soweit Sie Gründe vorbringen können, aus denen ersichtlich ist, dass Sie unverschuldet an der Stellung des Antrages verhindert waren. Falls Sie den Antrag stellen, möchte ich Sie nochmals auf die in dem Haftentschädigungsgesetz dargelegten Bestimmungen, insbesondere die Strafbestimmungen des § 8 hinweisen.

Im Auftrage:

[illegible]

Hauptstadt: SS  
Judenverdrängung  
Judenverdrängung  
Holln

- Верхнее - D'X'

4-T\0-KLEI880N0ELPTTLENN880N08 -

18\* 0KPOPEX TATA

Kreisarchiv Stormarn B2





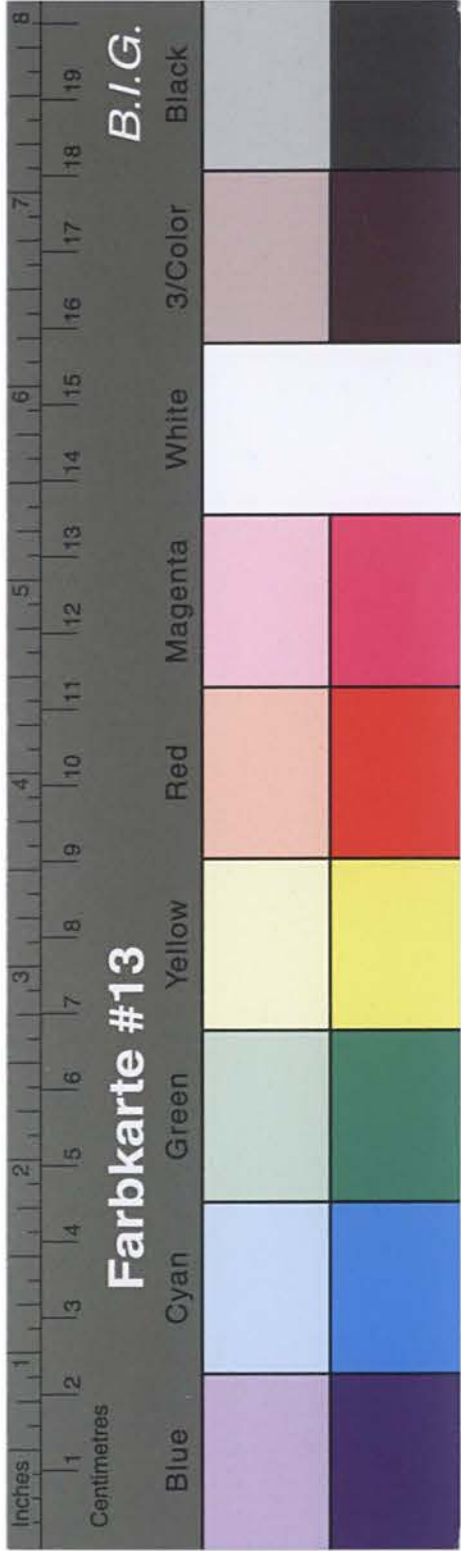

# Kreisarchiv Stormarn B2

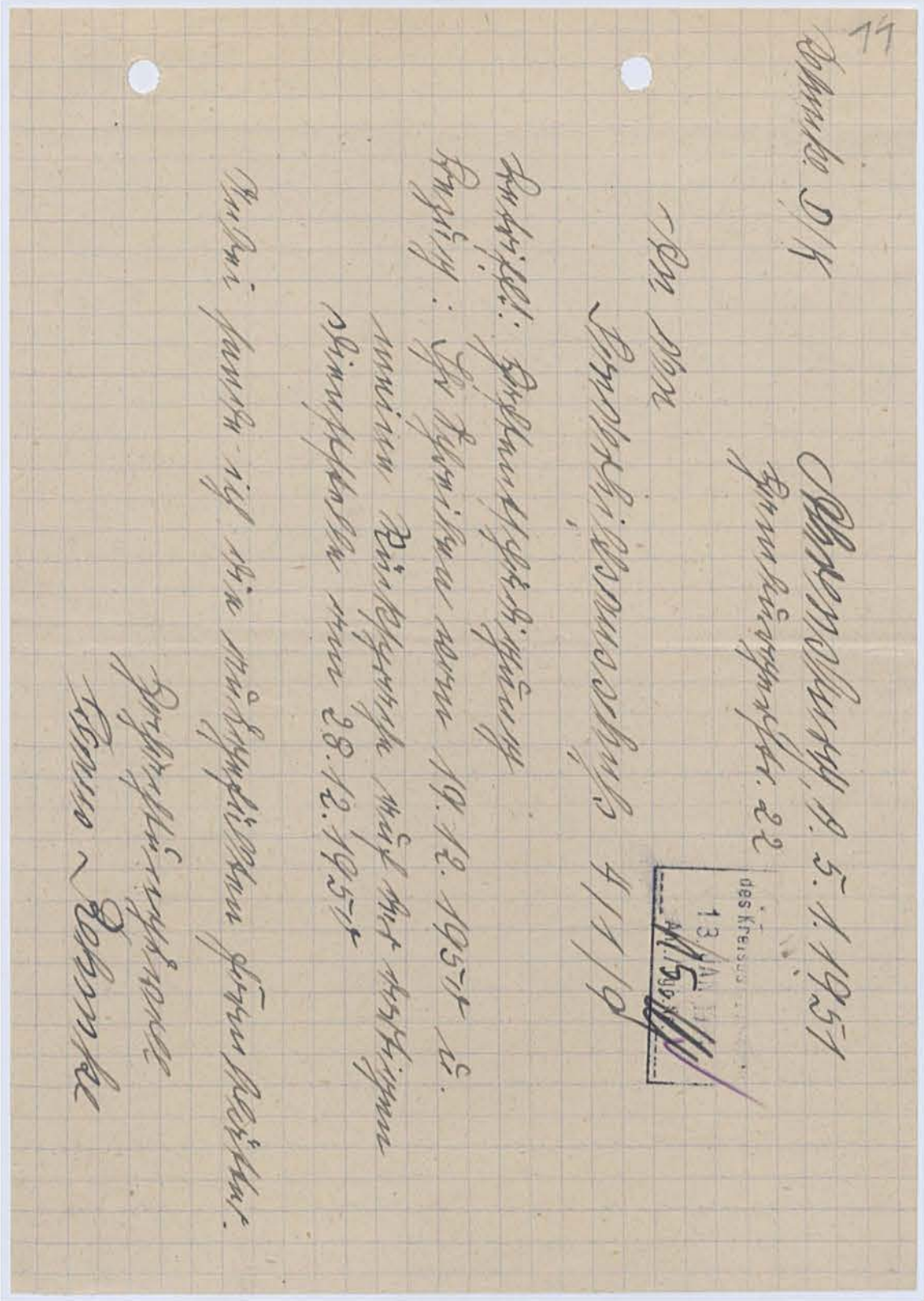
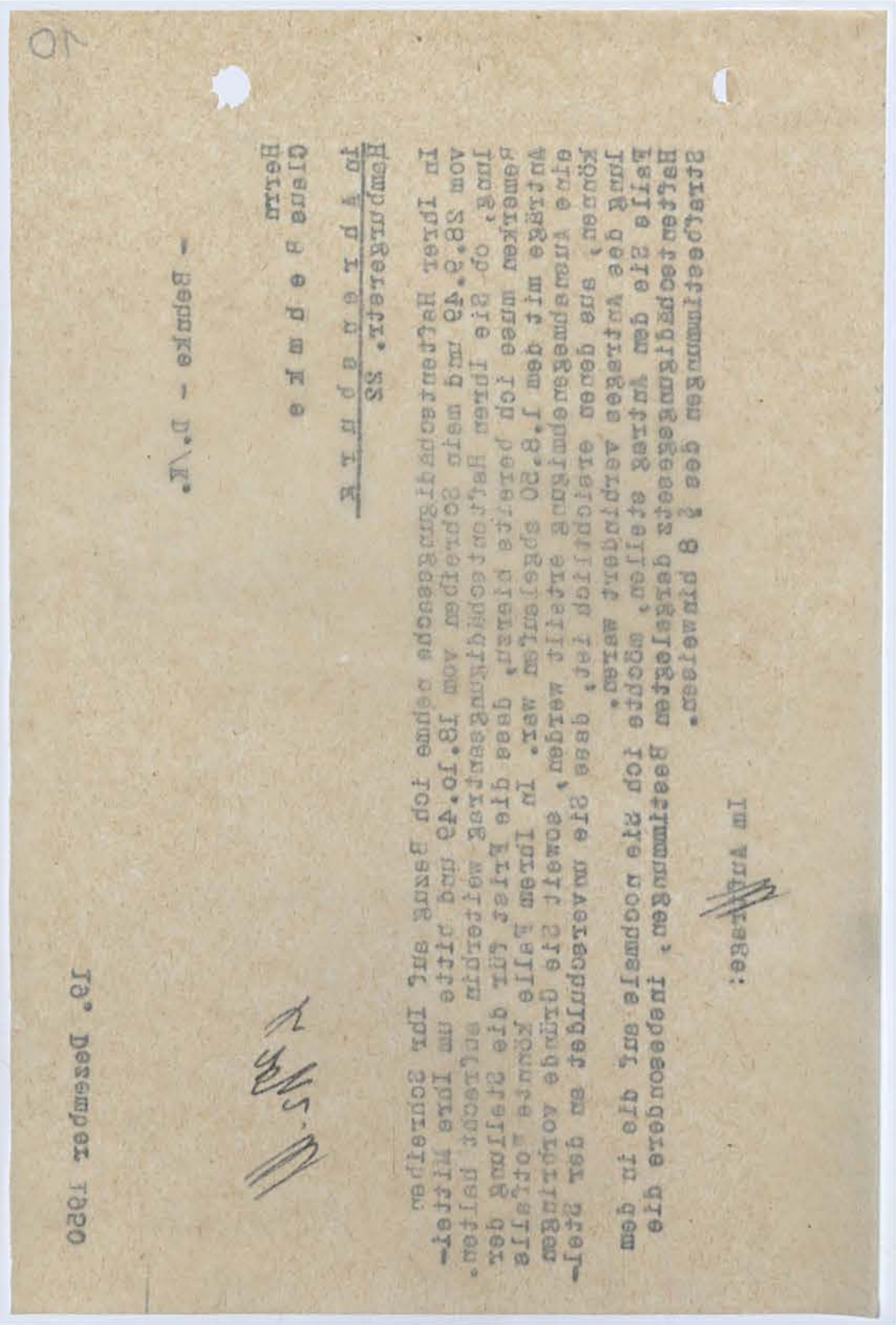



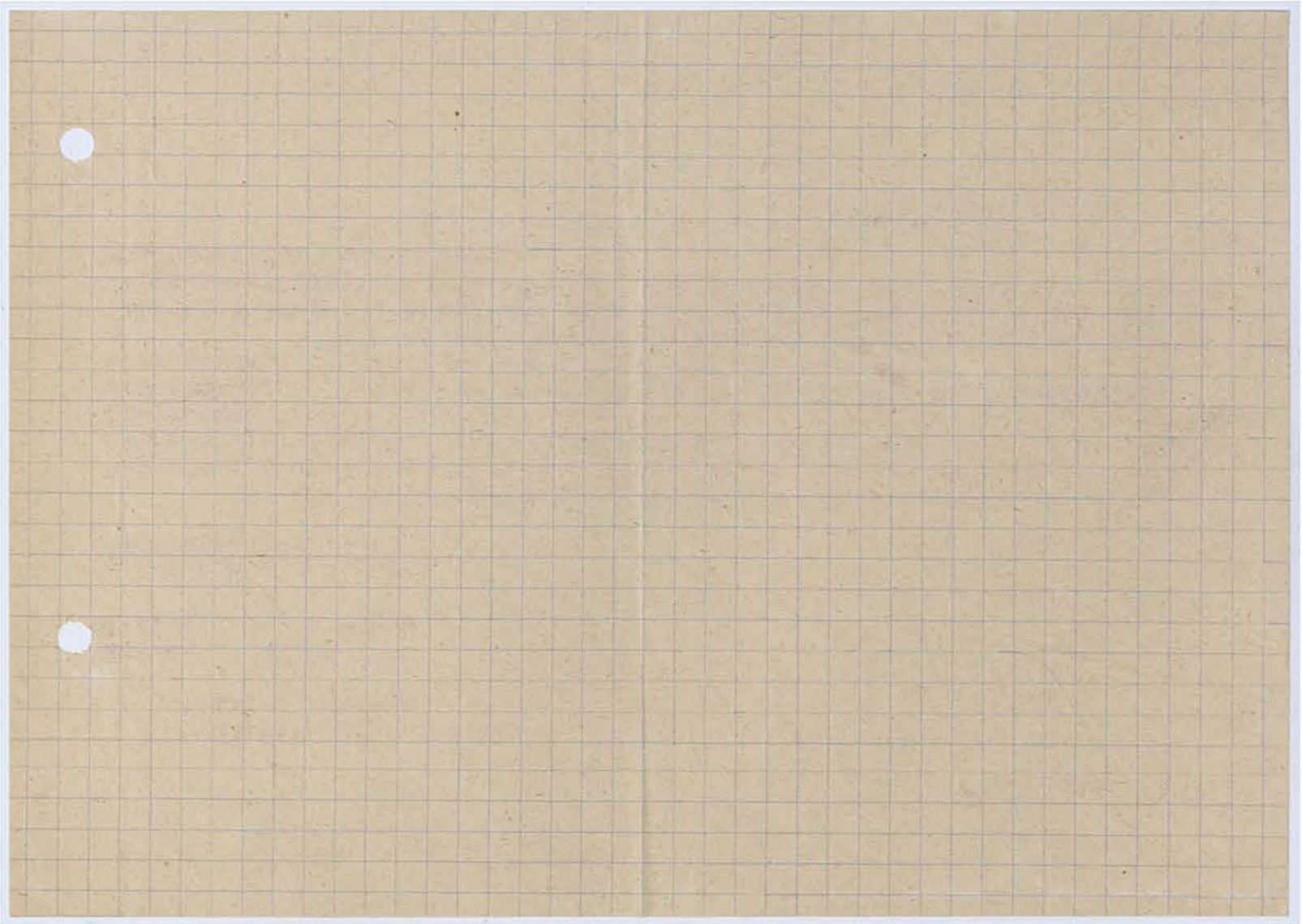
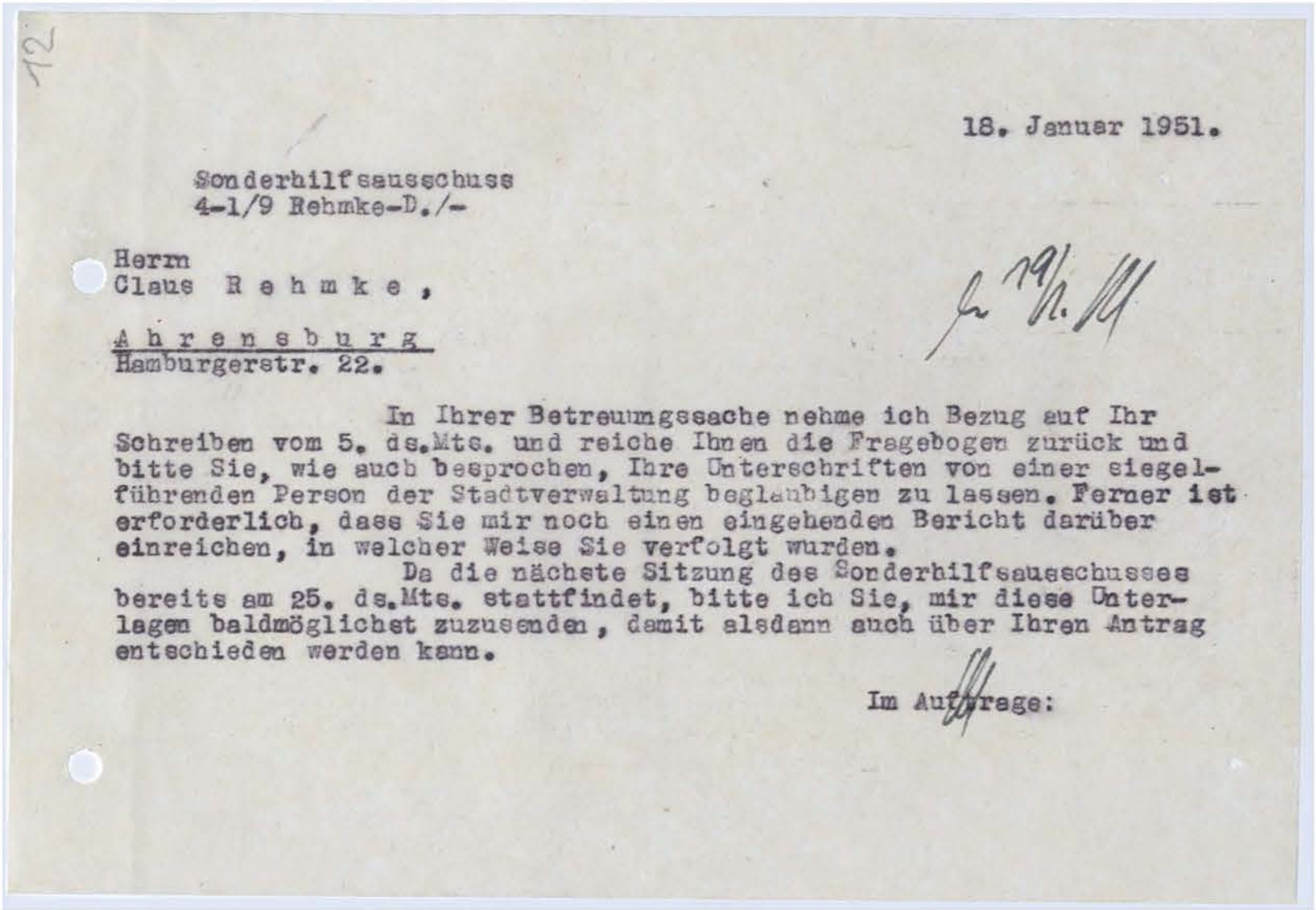

Kreisarchiv Stormarn B2





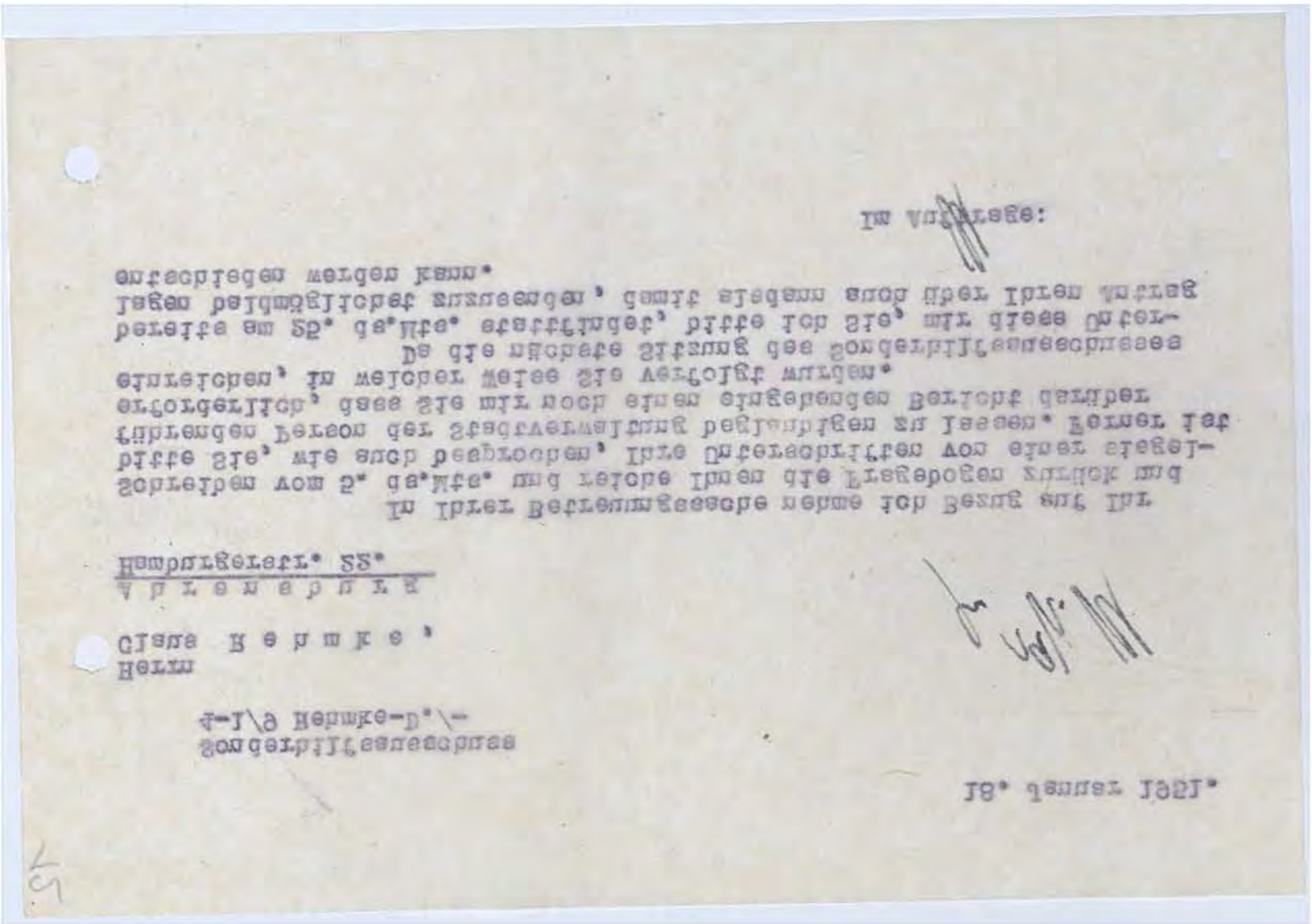
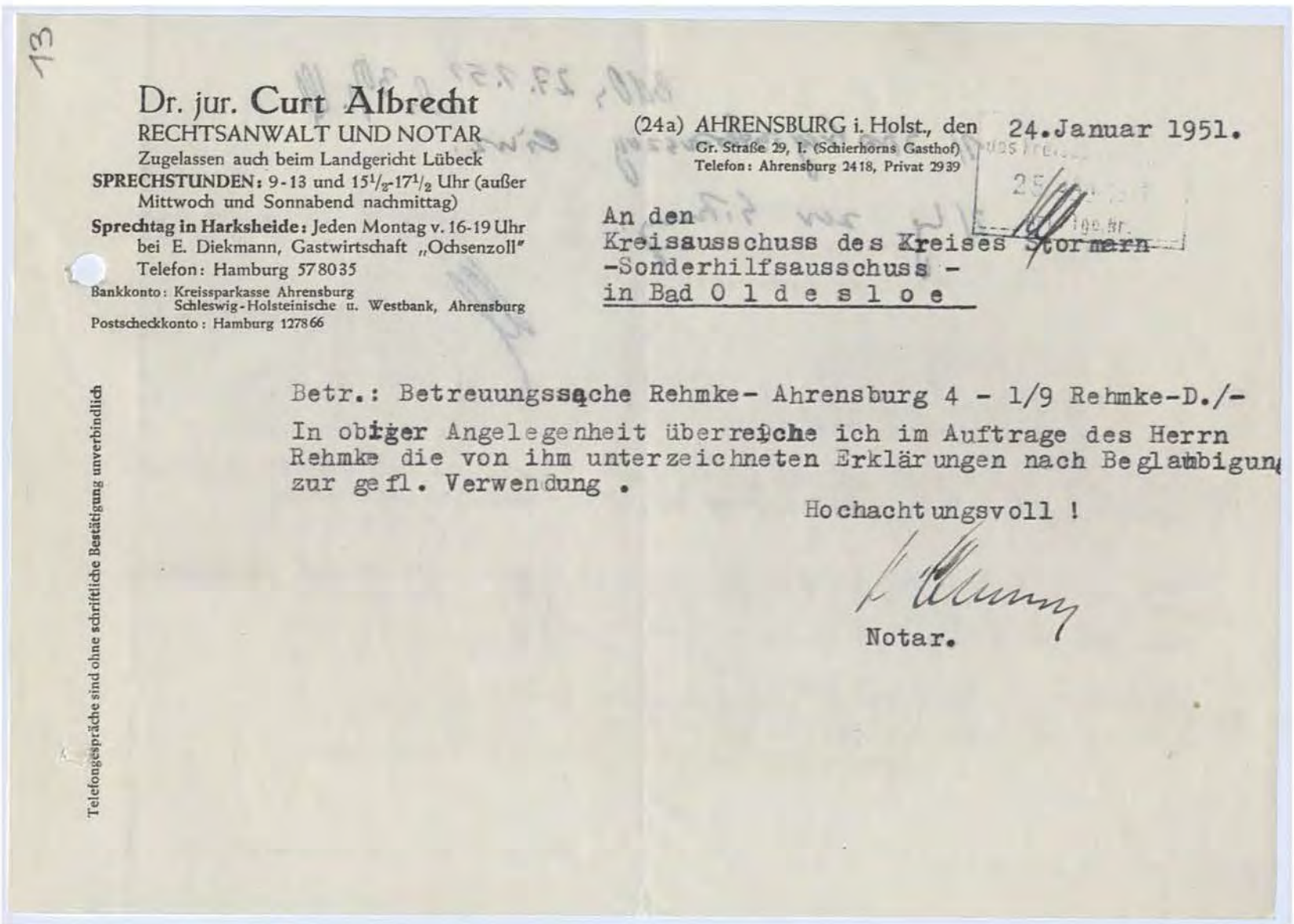

Kreisarchiv Stormarn B2





# Protokoll

der 80. Sitzung des Kreissonderhilfe-  
ausschusses Stormarn am 30. Jan. 1951.

Es waren anwesend:

- |                           |                   |
|---------------------------|-------------------|
| 1. Herr Siege,            | Vorsitzender      |
| 2. Herr Prof. Dr. Benner, | Beisitzer         |
| 3. Herr Pietsch,          | stellv. Beisitzer |
| 4. Herr Dabelstein,       | Geschäftsführer.  |

Vorlage: Antrag auf Anerkennung als ehem. polit. Verfolgten und Zahlung einer Haftentschädigung des zu Ahrensburg wohnhaften Klaus R e h m k e.

Beschluss: Der Kreissonderhilfeausschuss beschliesst einstimmig, den Antrag auf Anerkennung als Odm. abzulehnen, weil der Antragsteller nach seinen eigenen Angaben von 1933 bis 1939 Mitglied der NSDAP. gewesen ist. Die Zahlung einer Haftentschädigung kann aus den gleichen Gründen nicht befürwortet werden. Im übrigen ist die Haftzeit durch Unterlagen in keiner Weise nachgewiesen, desgleichen wurde die Verfolgung nicht nachgewiesen.

13

Kreisarchiv Stormarn B2









Claus Rehmcke

Ahrensburg, den 13.2.1952  
Hamburgerstr. 22

An  
Kreisverwaltung Stormarn  
Der Kreisausschuss  
-Kreissonderhilfsausschuss-  
(24a) Bad Oldesloe

16. FEB. 1952

Betr.: Az. 4 - 1/9 vom 2.2.52

In Erwiderung auf Ihr Schreiben vom 2.2.52 teile ich Ihnen mit, dass Sie seinerzeit sämtliche Unterlagen betr. der Wiedergutmachung (Haftentschädigung) von mir erhalten haben. Eine Entschädigungssumme habe ich bis zum heutigen Tage nicht erhalten.

Ich bitte Sie höflichst, dafür besorgt zu sein, dass mir diese in allernächster Zeit ausgezahlt wird.

Falls Sie eine persönliche Rücksprache bzw. Aufklärung wünschen, bin ich jederzeit bereit, nach dort zu kommen. Falls es mir nicht möglich ist, persönlich zu erscheinen, würde ich meine Frau mit den erforderlichen Unterlagen nach dort schicken.

-2-

IN WITNESS:

[illegible]

Националгеаф. СС  
 10 11 12 13 14 15 16  
 17 18 19 20 21 22 23  
 24 25 26 27 28 29 30  
 31 32 33 34 35 36 37  
 38 39 40 41 42 43 44  
 45 46 47 48 49 50 51  
 52 53 54 55 56 57 58  
 59 60 61 62 63 64 65  
 66 67 68 69 70 71 72  
 73 74 75 76 77 78 79  
 80 81 82 83 84 85 86  
 87 88 89 90 91 92 93  
 94 95 96 97 98 99 100  
 101 102 103 104 105 106 107  
 108 109 110 111 112 113 114  
 115 116 117 118 119 120 121  
 122 123 124 125 126 127 128  
 129 130 131 132 133 134 135  
 136 137 138 139 140 141 142  
 143 144 145 146 147 148 149  
 150 151 152 153 154 155 156  
 157 158 159 160 161 162 163  
 164 165 166 167 168 169 170  
 171 172 173 174 175 176 177  
 178 179 180 181 182 183 184  
 185 186 187 188 189 190 191  
 192 193 194 195 196 197 198  
 199 200 201 202 203 204 205  
 206 207 208 209 210 211 212  
 213 214 215 216 217 218 219  
 220 221 222 223 224 225 226  
 227 228 229 230 231 232 233  
 234 235 236 237 238 239 240  
 241 242 243 244 245 246 247  
 248 249 250 251 252 253 254  
 255 256 257 258 259 260 261  
 262 263 264 265 266 267 268  
 269 270 271 272 273 274 275  
 276 277 278 279 280 281 282  
 283 284 285 286 287 288 289  
 290 291 292 293 294 295 296  
 297 298 299 300 301 302 303  
 304 305 306 307 308 309 310  
 311 312 313 314 315 316 317  
 318 319 320 321 322 323 324  
 325 326 327 328 329 330 331  
 332 333 334 335 336 337 338  
 339 340 341 342 343 344 345  
 346 347 348 349 350 351 352  
 353 354 355 356 357 358 359  
 360 361 362 363 364 365 366  
 367 368 369 370 371 372 373  
 374 375 376 377 378 379 380  
 381 382 383 384 385 386 387  
 388 389 390 391 392 393 394  
 395 396 397 398 399 400 401  
 402 403 404 405 406 407 408  
 409 410 411 412 413 414 415  
 416 417 418 419 420 421 422  
 423 424 425 426 427 428 429  
 430 431 432 433 434 435 436  
 437 438 439 440 441 442 443  
 444 445 446 447 448 449 450  
 451 452 453 454 455 456 457  
 458 459 460 461 462 463 464  
 465 466 467 468 469 470 471  
 472 473 474 475 476 477 478  
 479 480 481 482 483 484 485  
 486 487 488 489 490 491 492  
 493 494 495 496 497 498 499  
 500 501 502 503 504 505 506  
 507 508 509 510 511 512 513  
 514 515 516 517 518 519 520  
 521 522 523 524 525 526 527  
 528 529 530 531 532 533 534  
 535 536 537 538 539 540 541  
 542 543 544 545 546 547 548  
 549 550 551 552 553 554 555  
 556 557 558 559 560 561 562  
 563 564 565 566 567 568 569  
 570 571 572 573 574 575 576  
 577 578 579 580 581 582 583  
 584 585 586 587 588 589 590  
 591 592 593 594 595 596 597  
 598 599 600 601 602 603 604  
 605 606 607 608 609 610 611  
 612 613 614 615 616 617 618  
 619 620 621 622 623 624 625  
 626 627 628 629 630 631 632  
 633 634 635 636 637 638 639  
 640 641 642 643 644 645 646  
 647 648 649 650 651 652 653  
 654 655 656 657 658 659 660  
 661 662 663 664 665 666 667  
 668 669 670 671 672 673 674  
 675 676 677 678 679 680 681  
 682 683 684 685 686 687 688  
 689 690 691 692 693 694 695  
 696 697 698 699 700 701 702  
 703 704 705 706 707 708 709  
 710 711 712 713 714 715 716  
 717 718 719 720 721 722 723  
 724 725 726 727 728 729 730  
 731 732 733 734 735 736 737  
 738 739 740 741 742 743 744  
 745 746 747 748 749 750 751  
 752 753 754 755 756 757 758  
 759 760 761 762 763 764 765  
 766 767 768 769 770 771 772  
 773 774 775 776 777 778 779  
 780 781 782 783 784 785 786  
 787 788 789 790 791 792 793  
 794 795 796 797 798 799 800  
 801 802 803 804 805 806 807  
 808 809 810 811 812 813 814  
 815 816 817 818 819 820 821  
 822 823 824 825 826 827 828  
 829 830 831 832 833 834 835  
 836 837 838 839 840 841 842  
 843 844 845 846 847 848 849  
 850 851 852 853 854 855 856  
 857 858 859 860 861 862 863  
 864 865 866 867 868 869 870  
 871 872 873 874 875 876 877  
 878 879 880 881 882 883 884  
 885 886 887 888 889 890 891  
 892 893 894 895 896 897 898  
 899 900 901 902 903 904 905  
 906 907 908 909 910 911 912  
 913 914 915 916 917 918 919  
 920 921 92

- борунке -  $D^* \setminus K^*$

BdO: 2.2.62 59.2.44  
1) Neidbach und Ehl. 59.2.

৩১° ৭মুদ্রা ১০২১

Kreisarchiv Stormarn B2





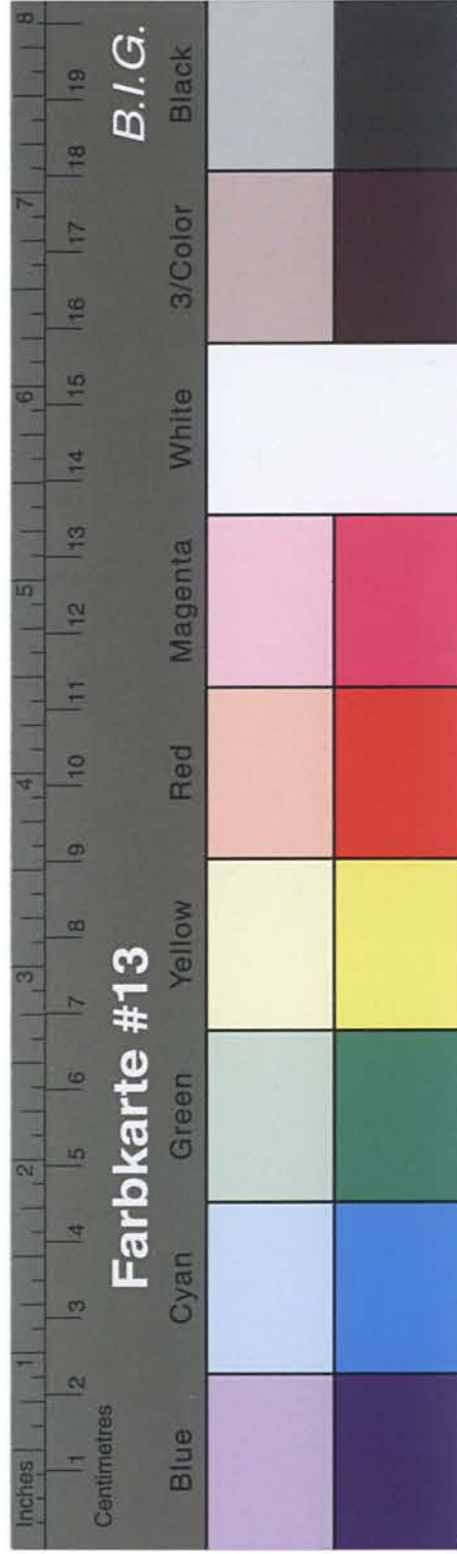

# Kreisarchiv Stormarn B2

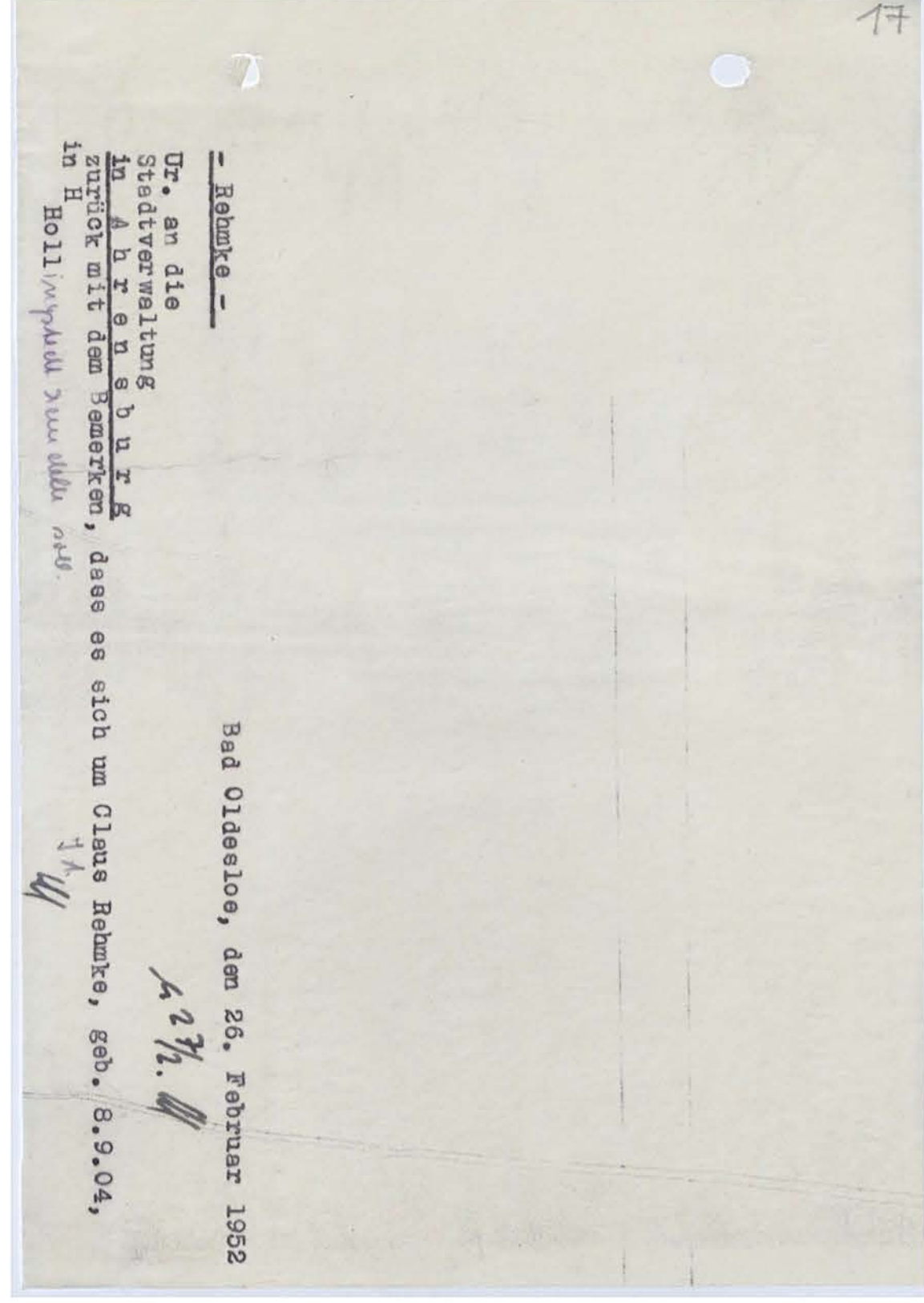
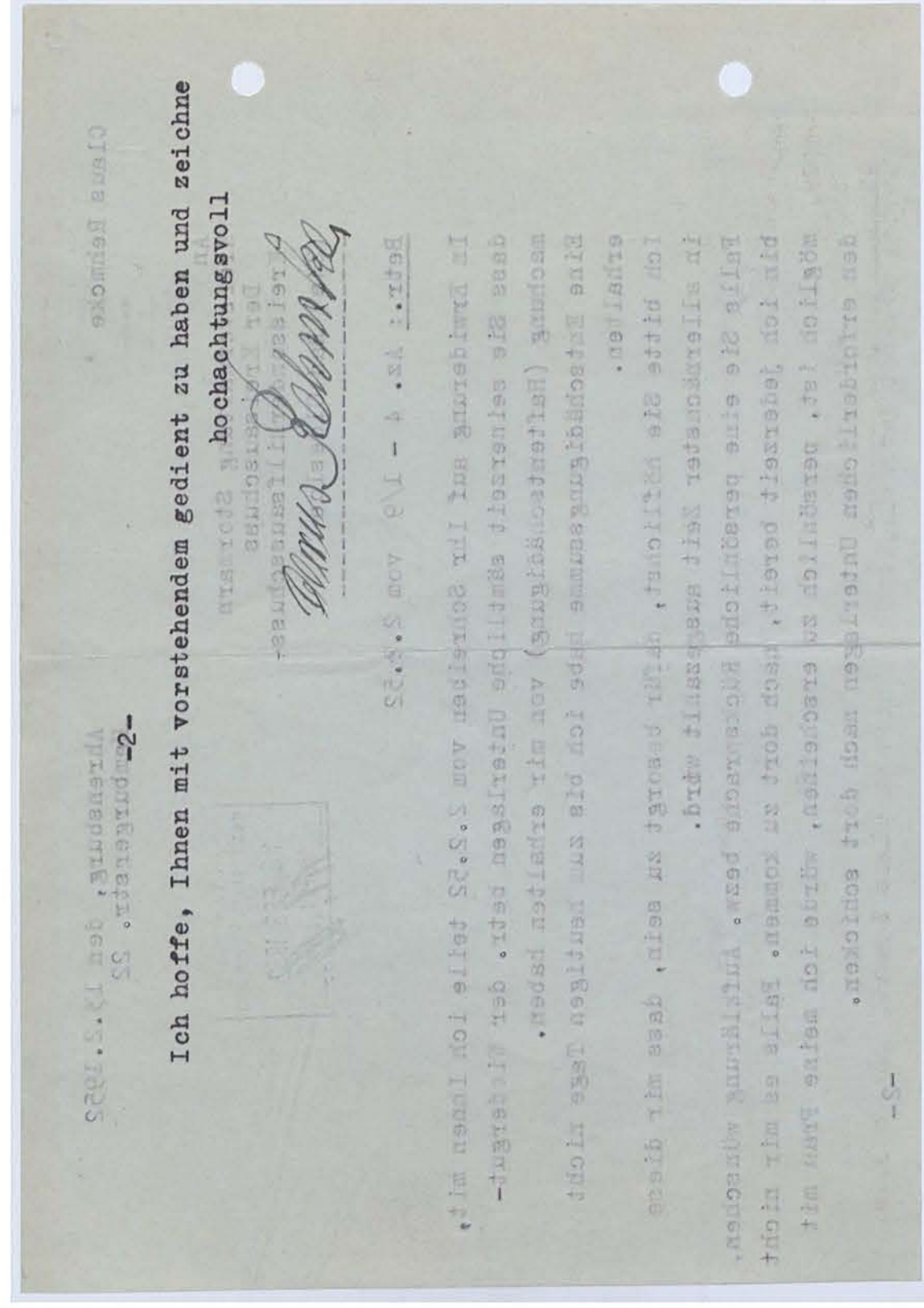



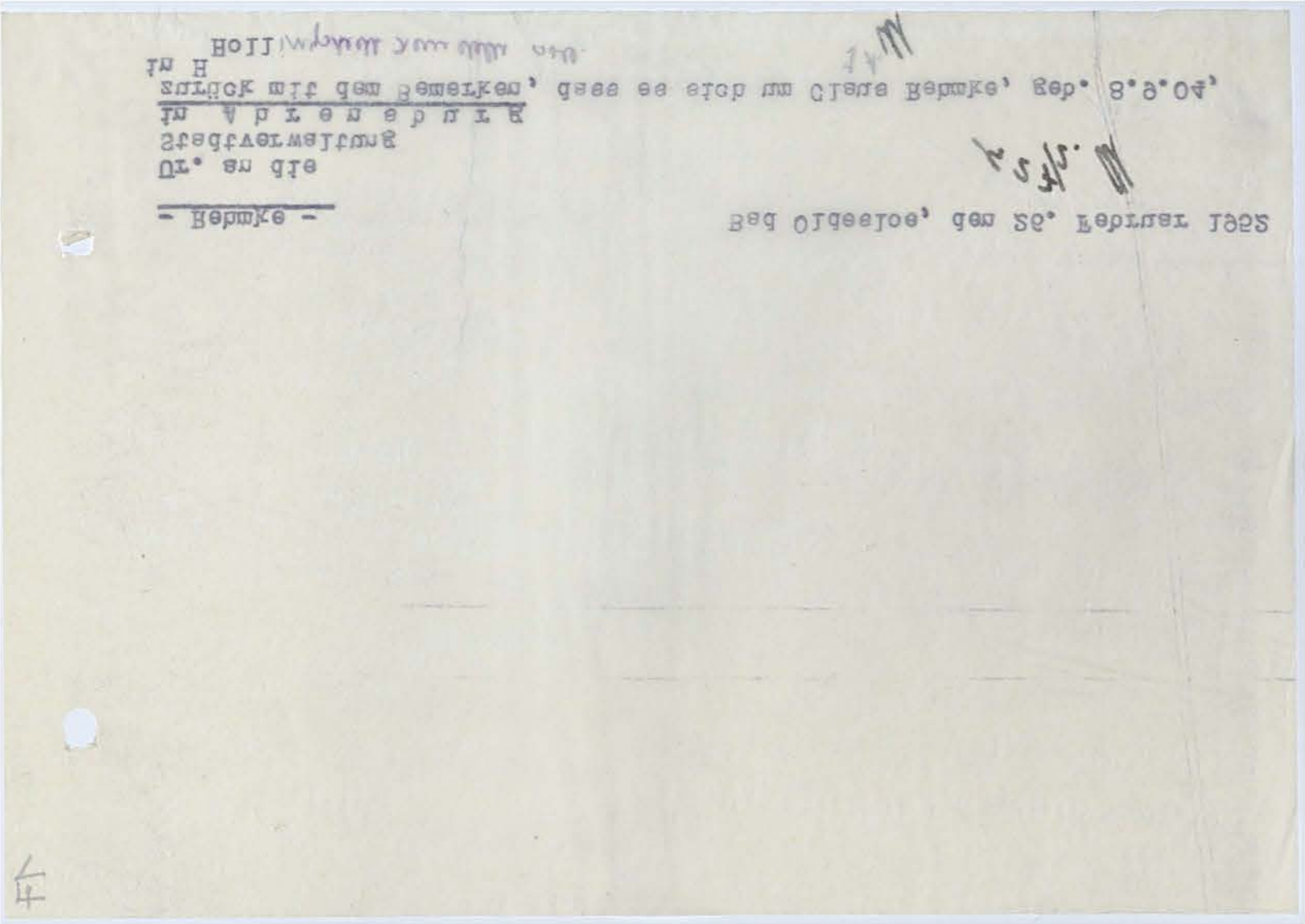
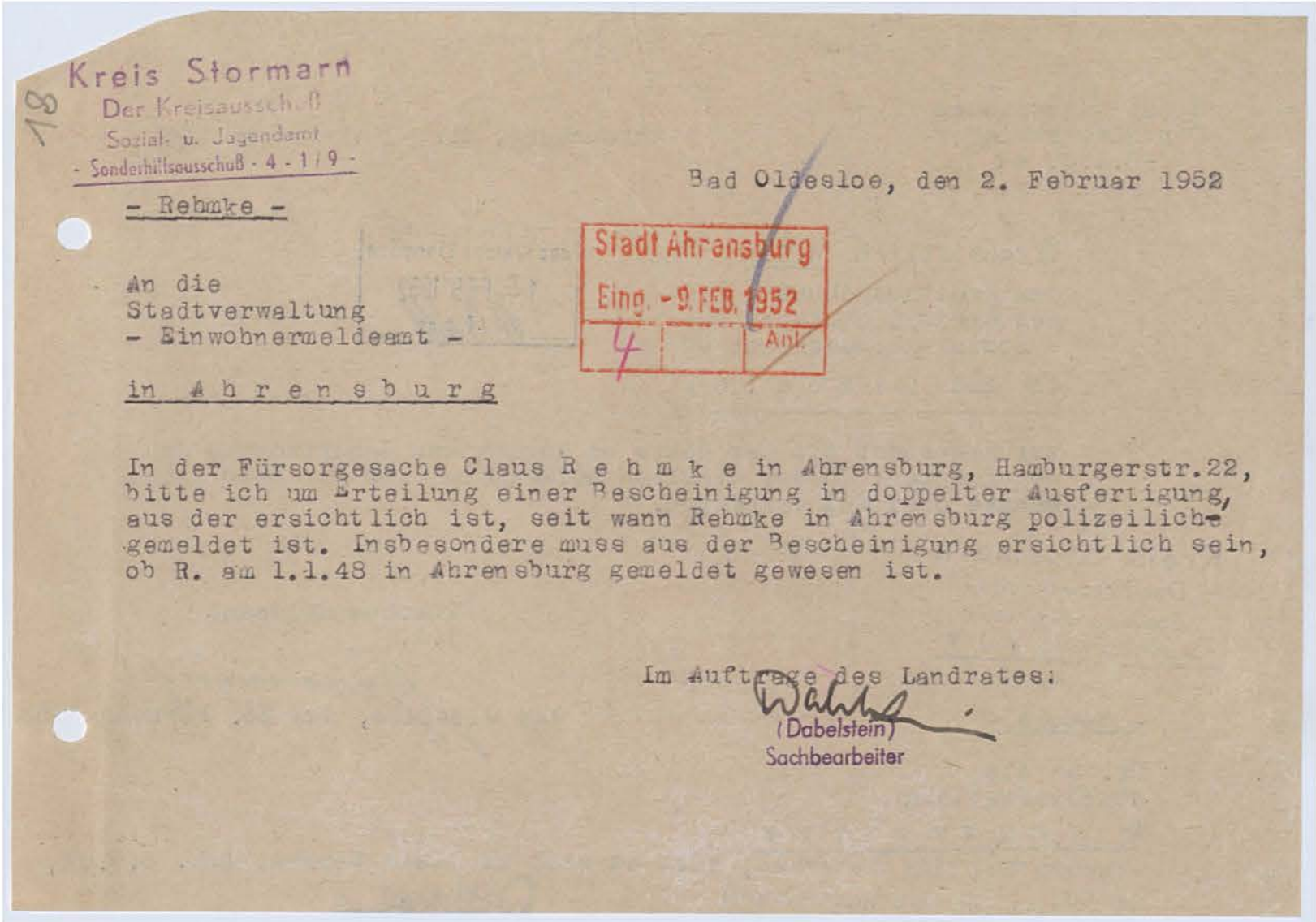

Kreisarchiv Stormarn B2





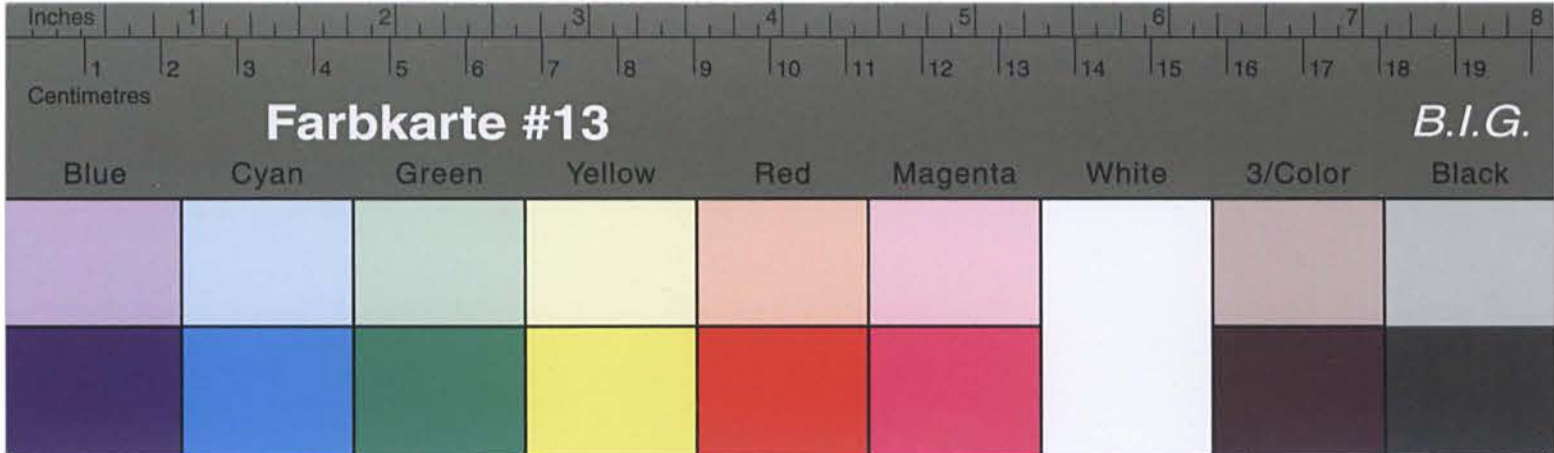

# Kreisarchiv Stormarn B2

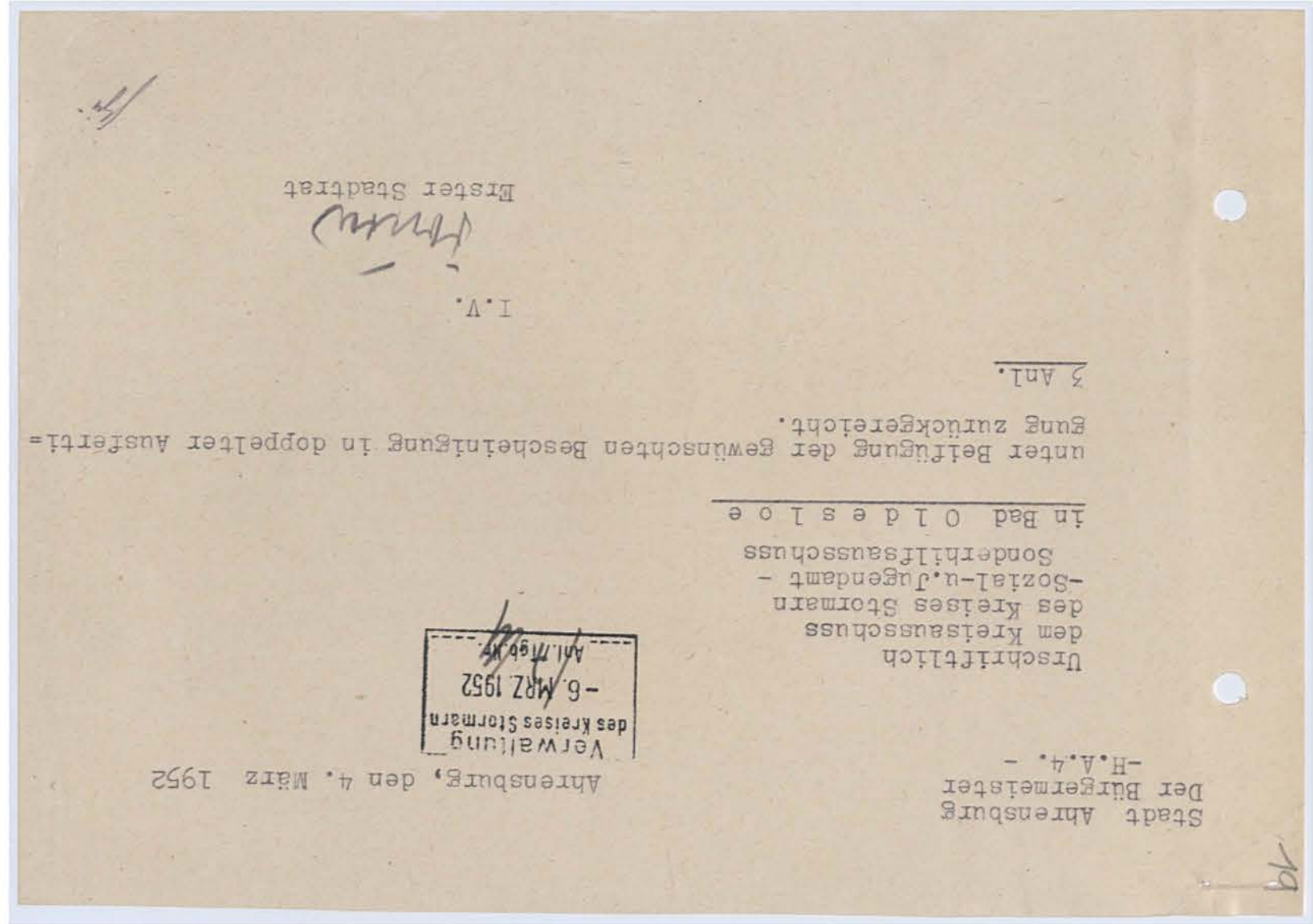
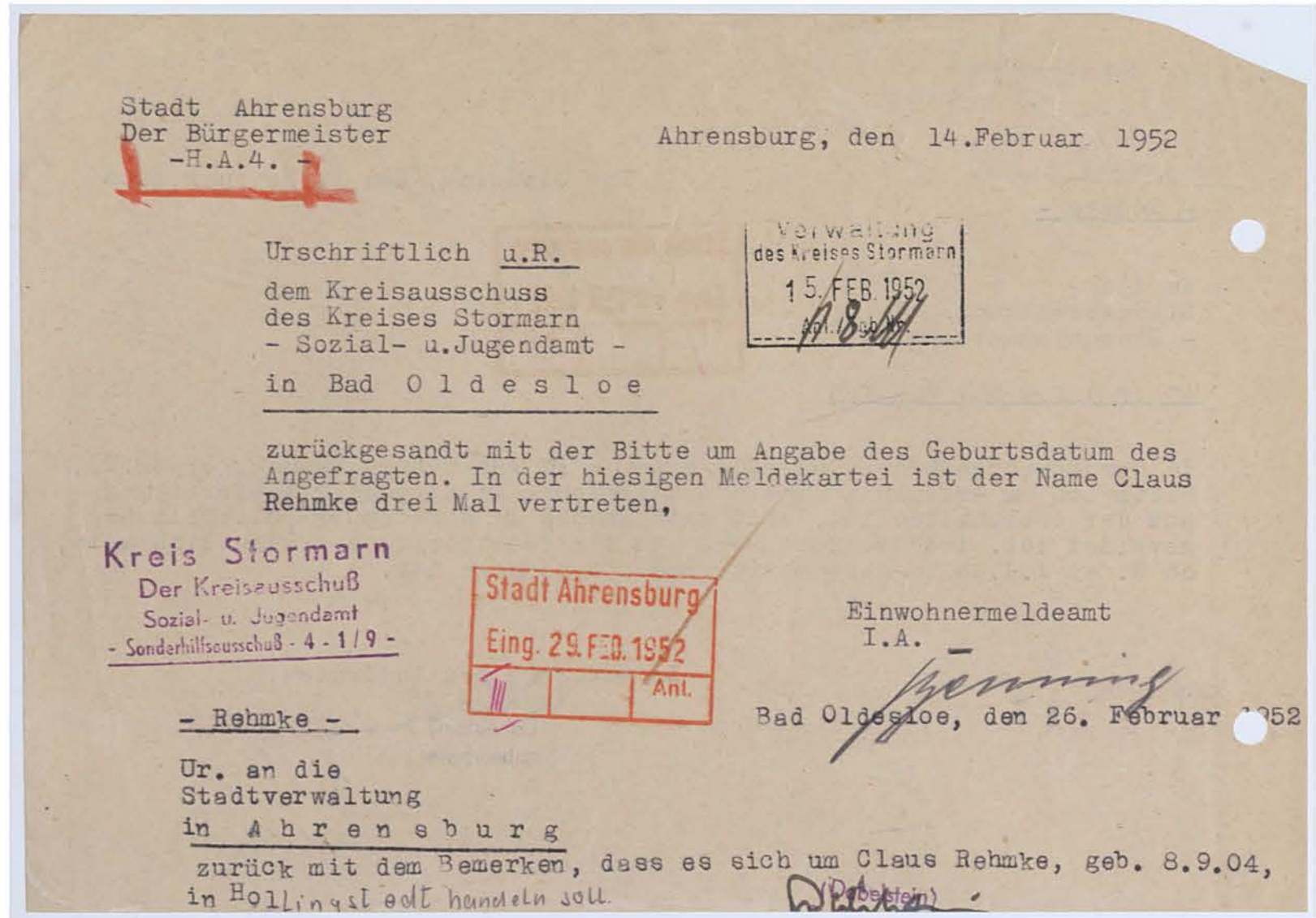



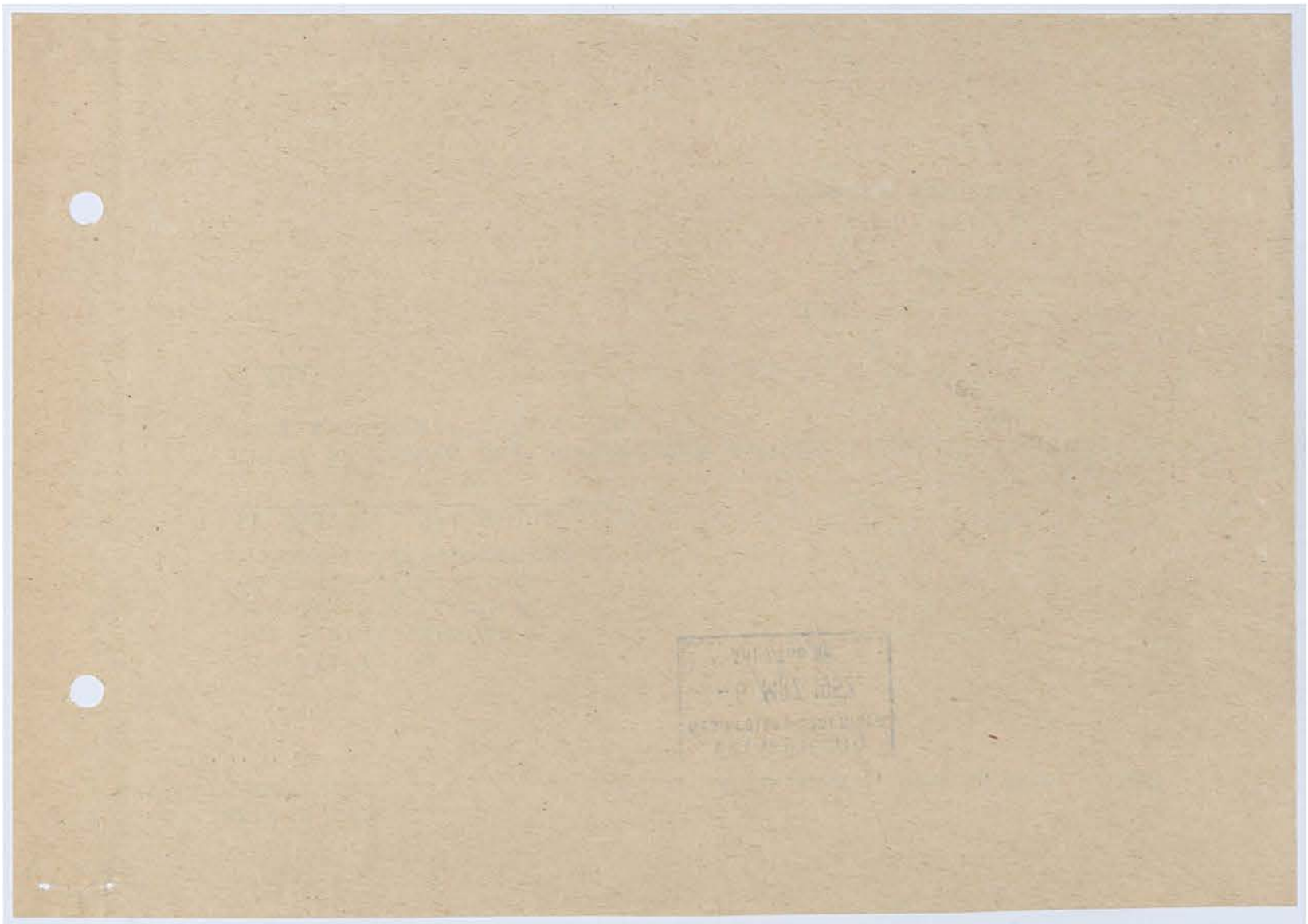
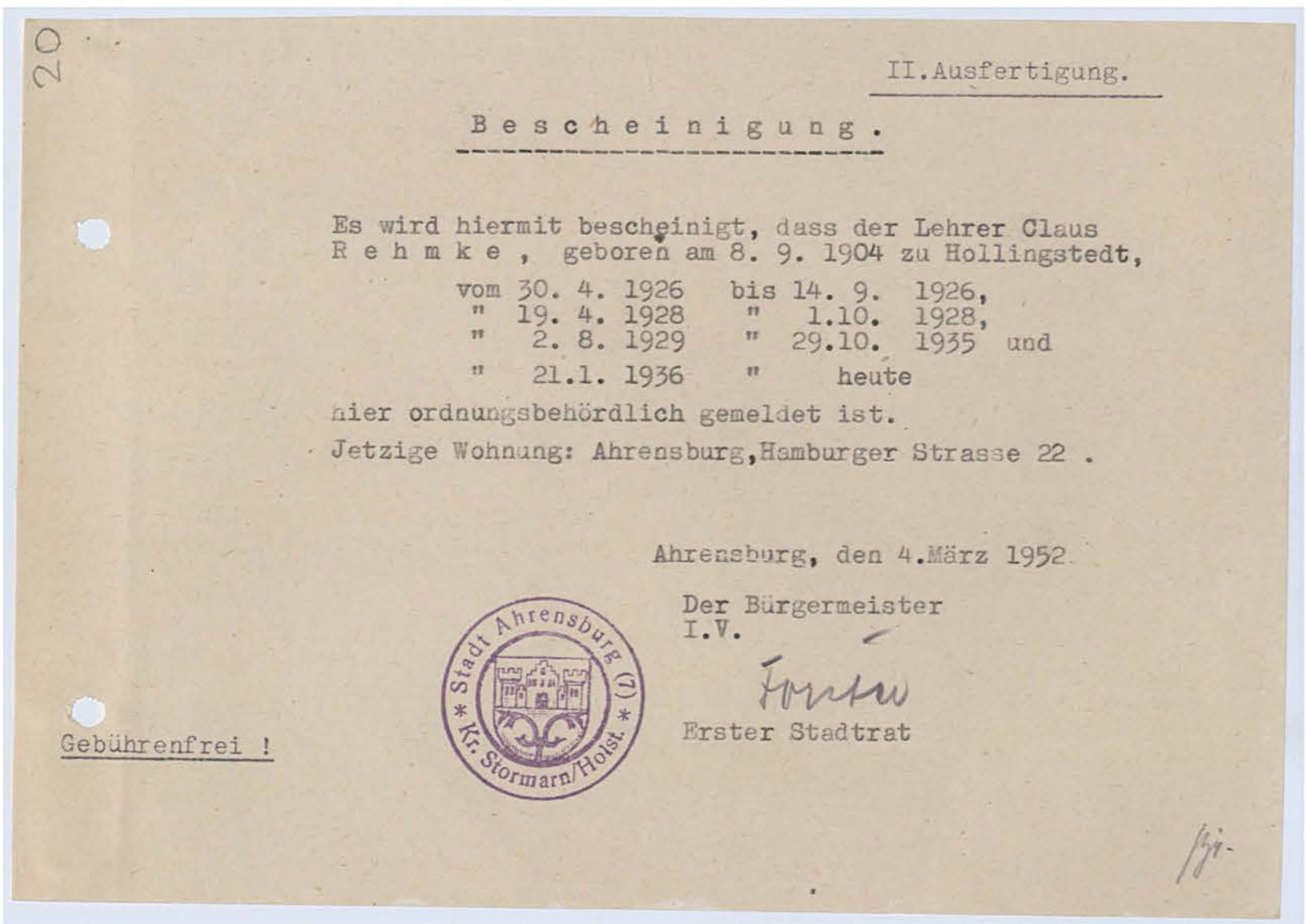

Kreisarchiv Stormarn B2





21

12. Juni 1952

- Rehmke -

D./K.

1/ An den  
Herrn Innenminister  
des Landes Schleswig - Holstein  
- Ref. I 16 f -

in Kiel

Betrifft: Haftentschädigung.

In der Anlage überreiche ich den Haftentschädigungsantrag des zu Ahrens-  
burg wohnhaften Claus R e h m k e und bitte um die dortige Entscheidung.  
Der Kreissonderhilfeausschuss hat diesen Antrag gemäß dem Haftentschä-  
digungsgesetz vom 4.7.49 nicht befürworten können, da der Antragsteller  
ausweislich seiner eidesstattlichen Erklärung von 1933 - 1939 Mitglied  
der "SDAP" war. Er hat weiter bisher durch Unterlagen nicht nachgewiesen,  
in der von ihm angegebenen Zeit inhaftiert gewesen zu sein. Der Krei-  
sonderhilfeausschuss hat von der Beibringung dieser Unterlagen Abstand  
genommen, da der Antragsteller bereits auf Grund seiner Mitgliedschaft  
zur "SDAP" die Haftentschädigung nicht erhalten konnte. Dass die Nicht-  
zahlung der Haftentschädigung für den Antragsteller eine unbillige Härte  
bedeutet, kann nicht anerkannt werden, da R. als Lehrer tätig ist.

24.

Im Auftrage des Landrates:

13/7. //

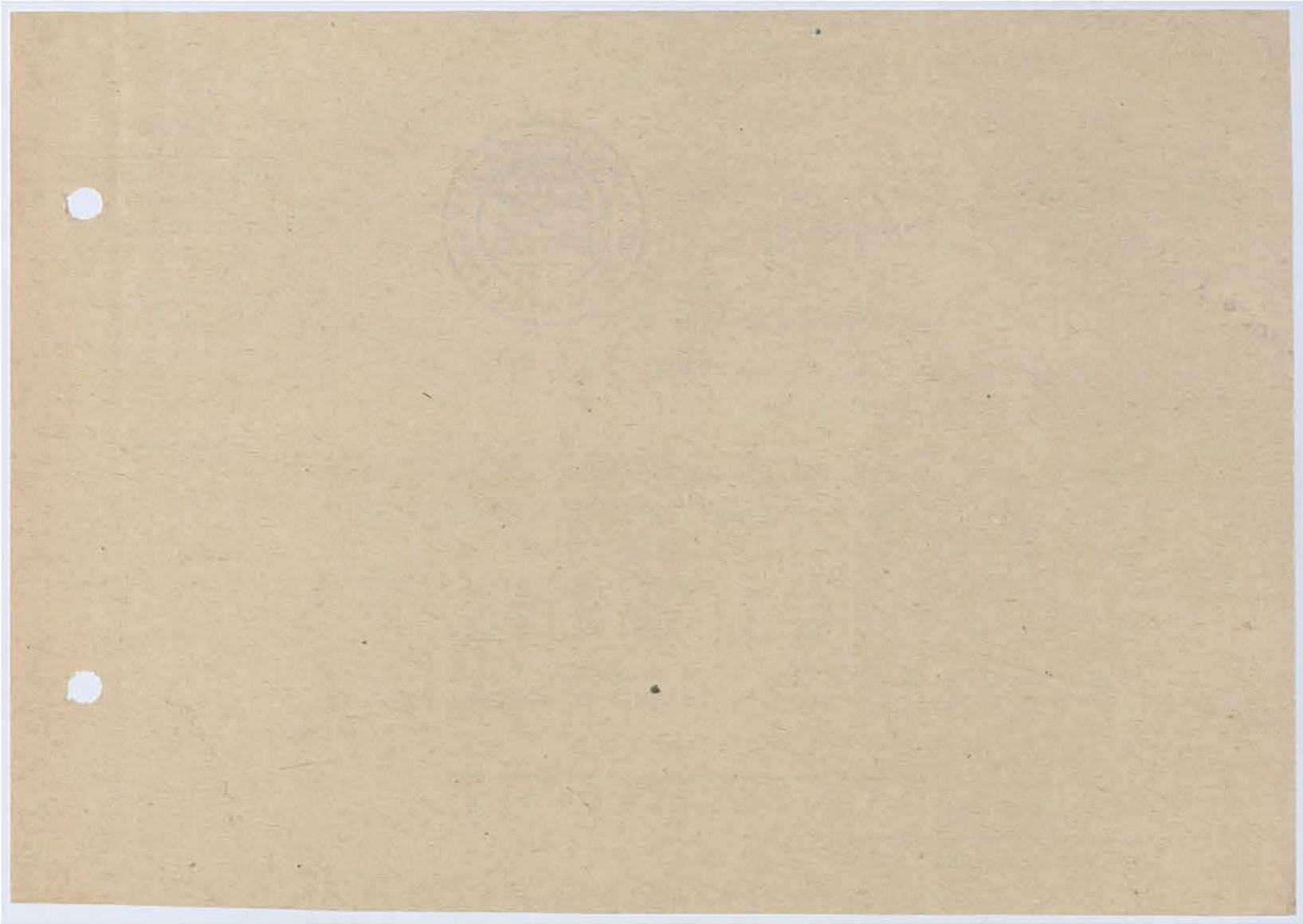

Kreisarchiv Stormarn B2





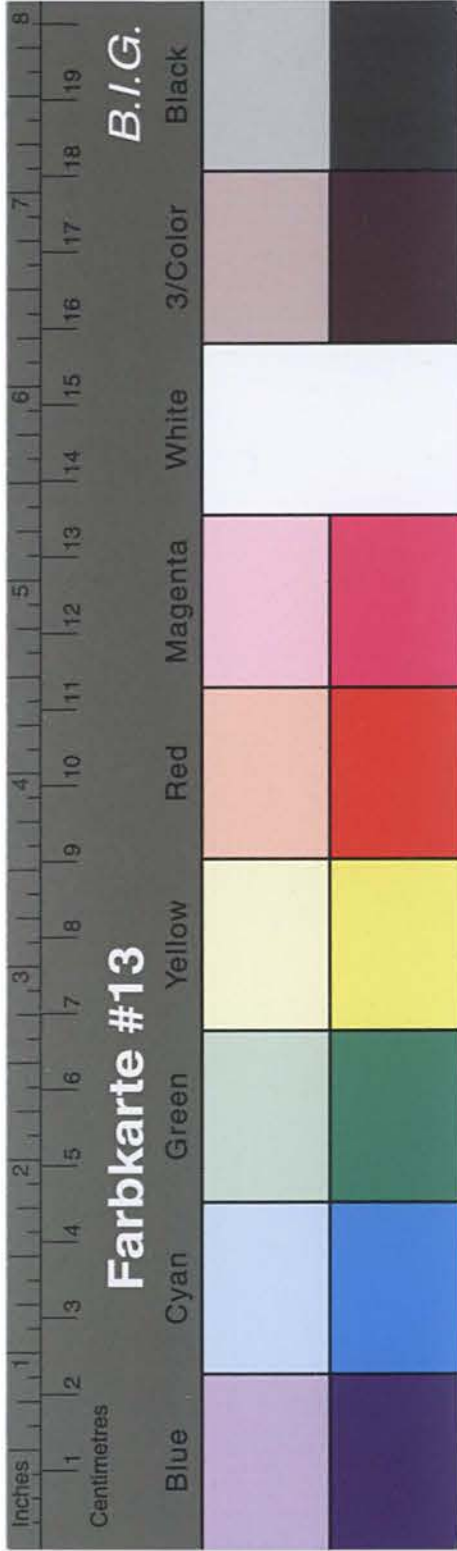

# Kreisarchiv Stormarn B2

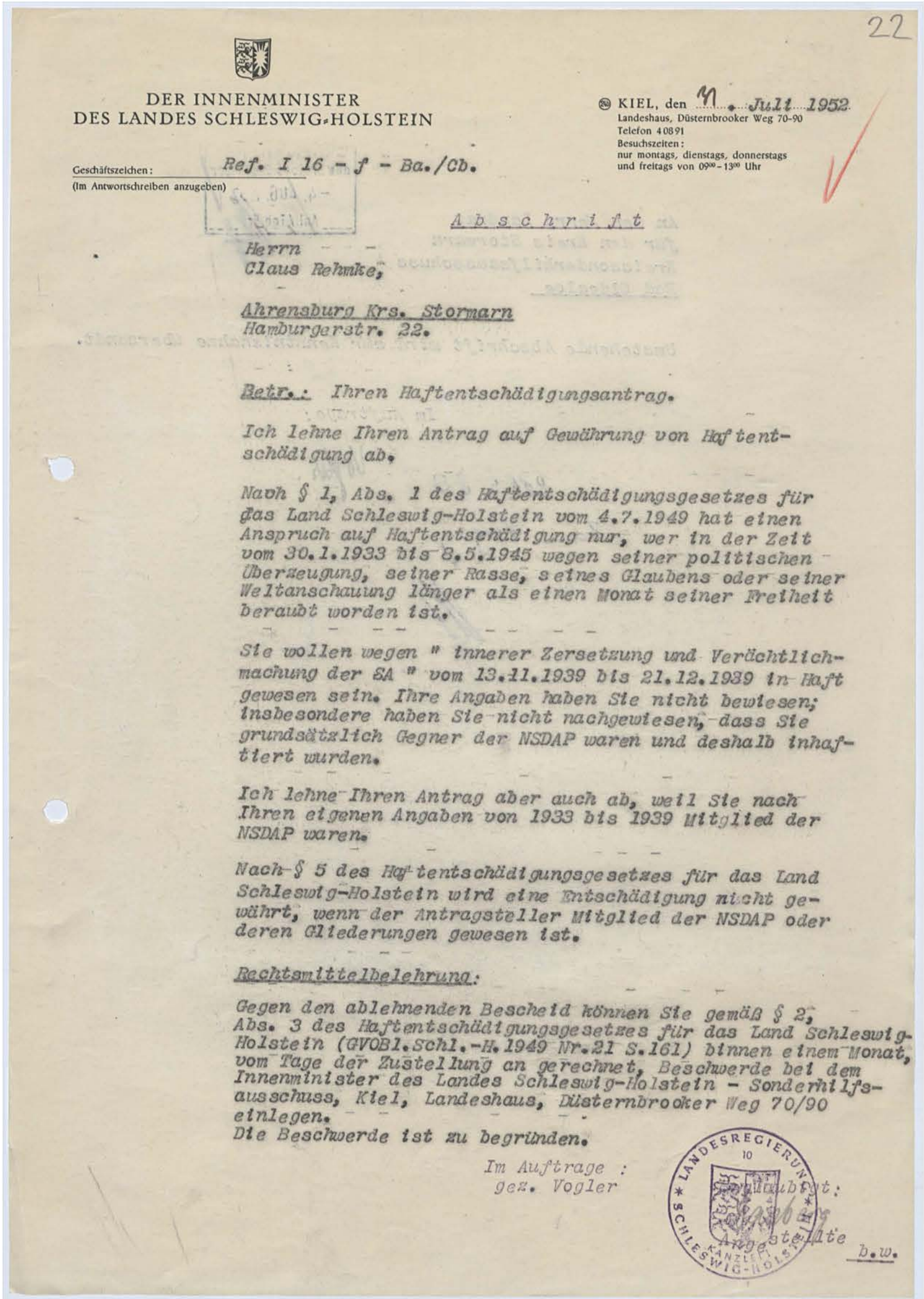
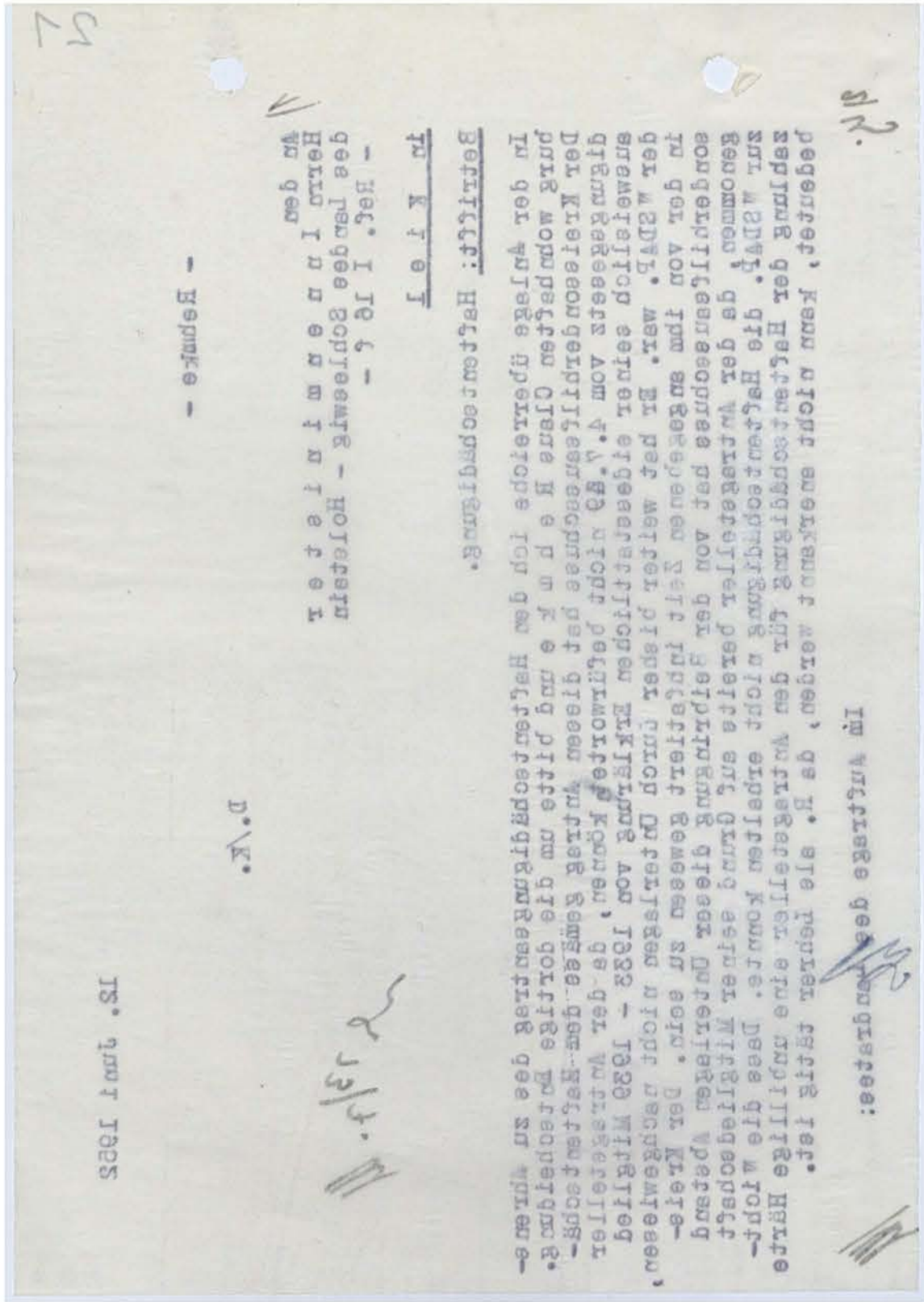



Kreisarchiv Stormarn B2

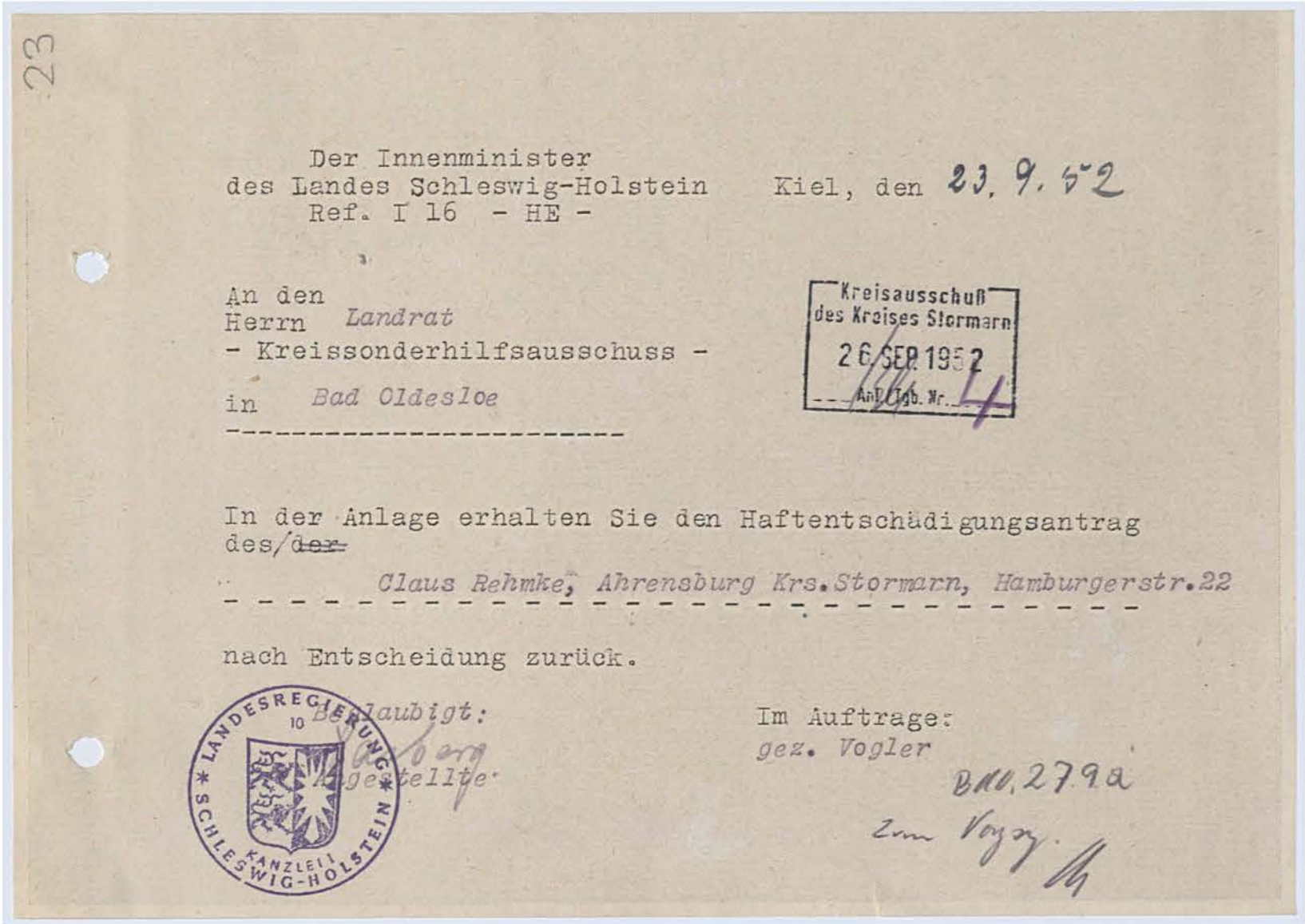
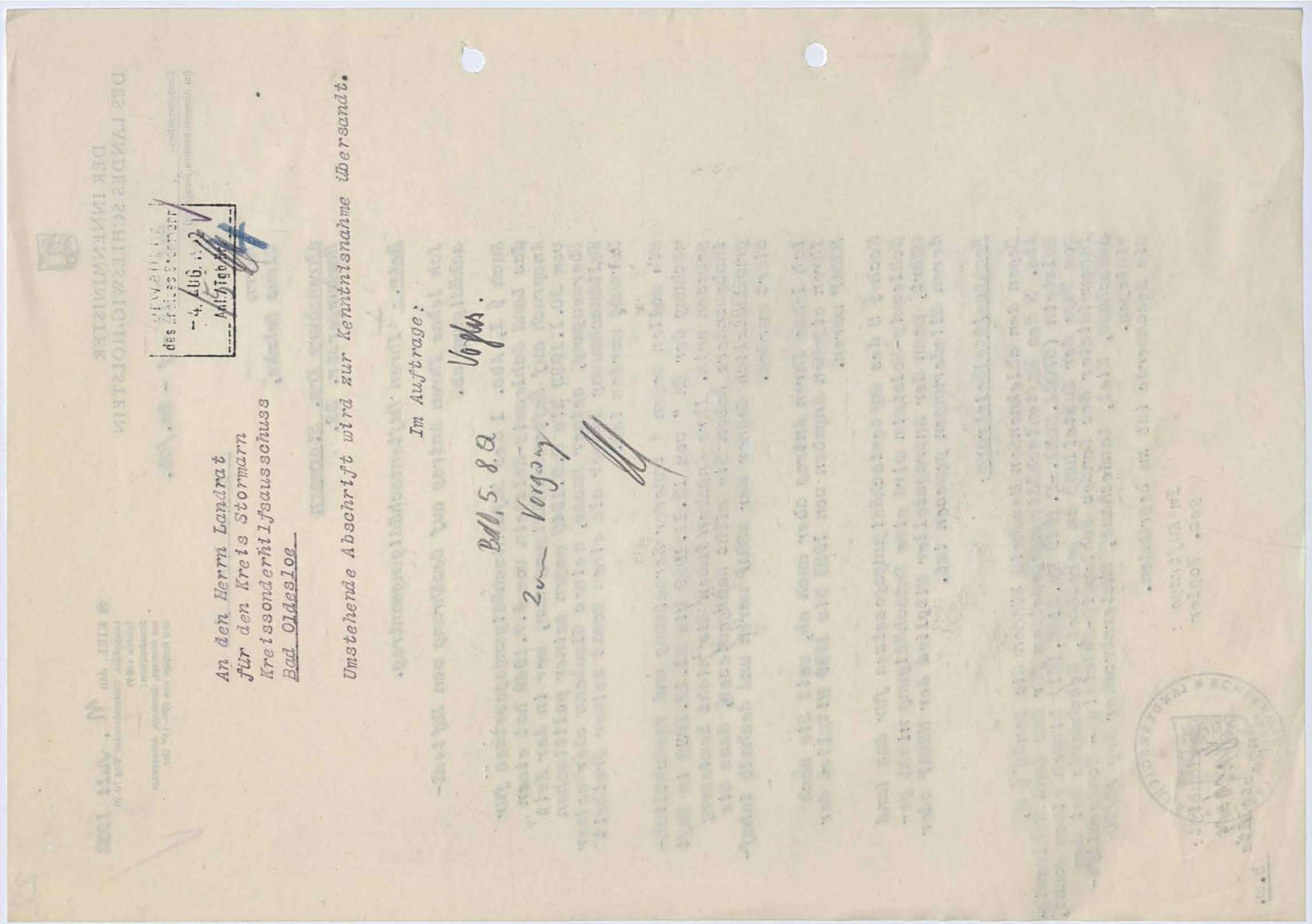



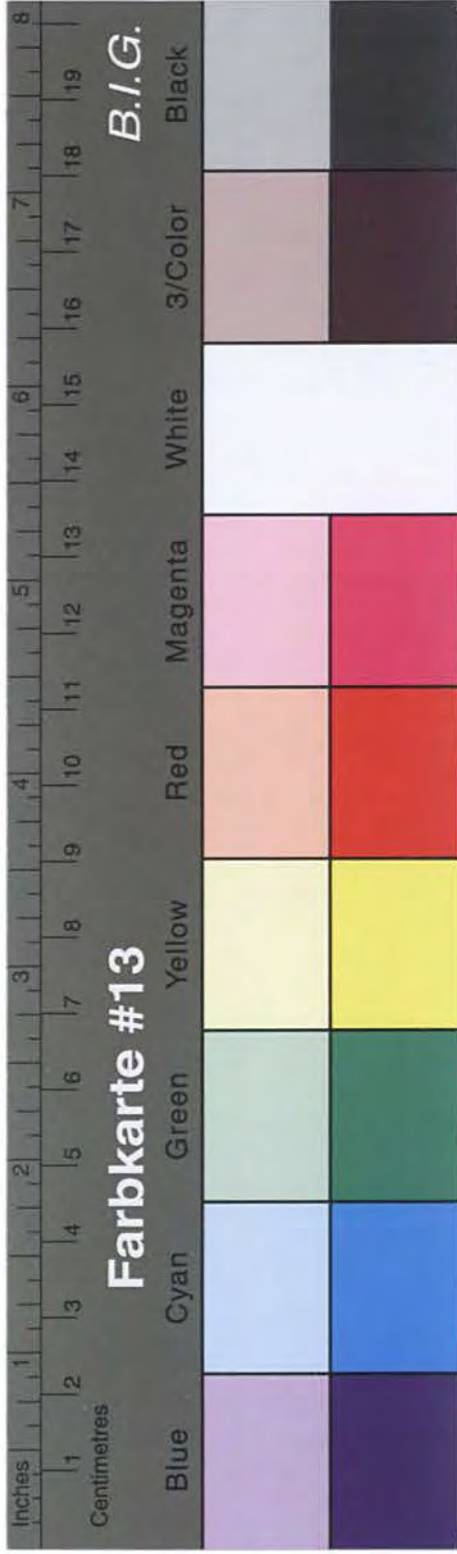

# Kreisarchiv Stormarn B2

