

# Kreisarchiv Stormarn B2

Kreisarchiv Stormarn

Bestand B 2

654

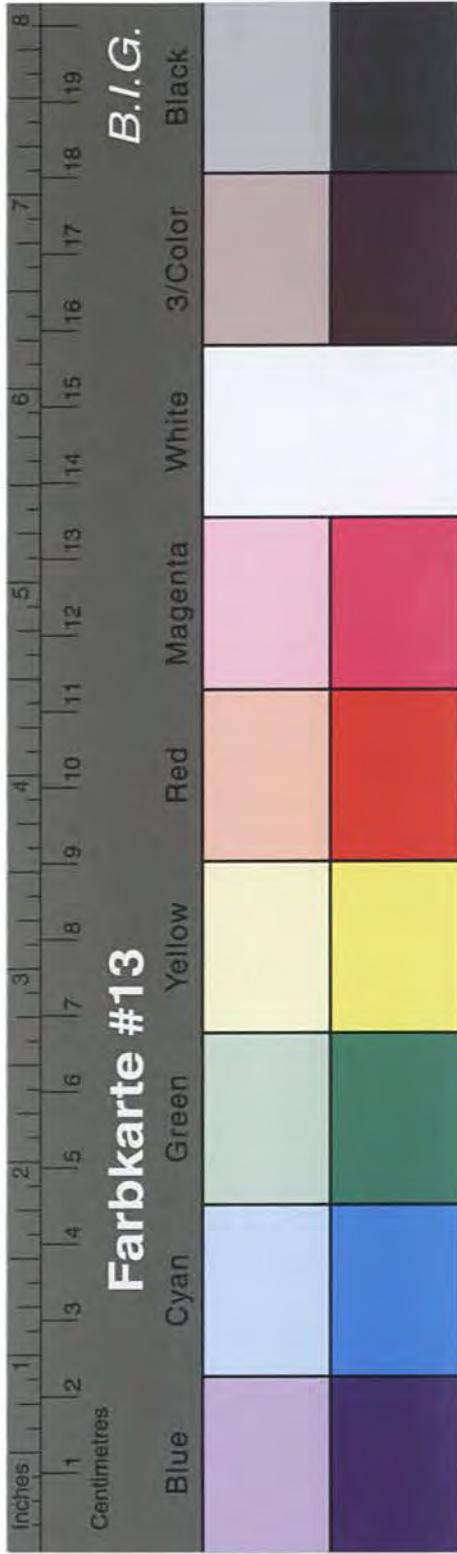

# Kreisarchiv Stormarn B2

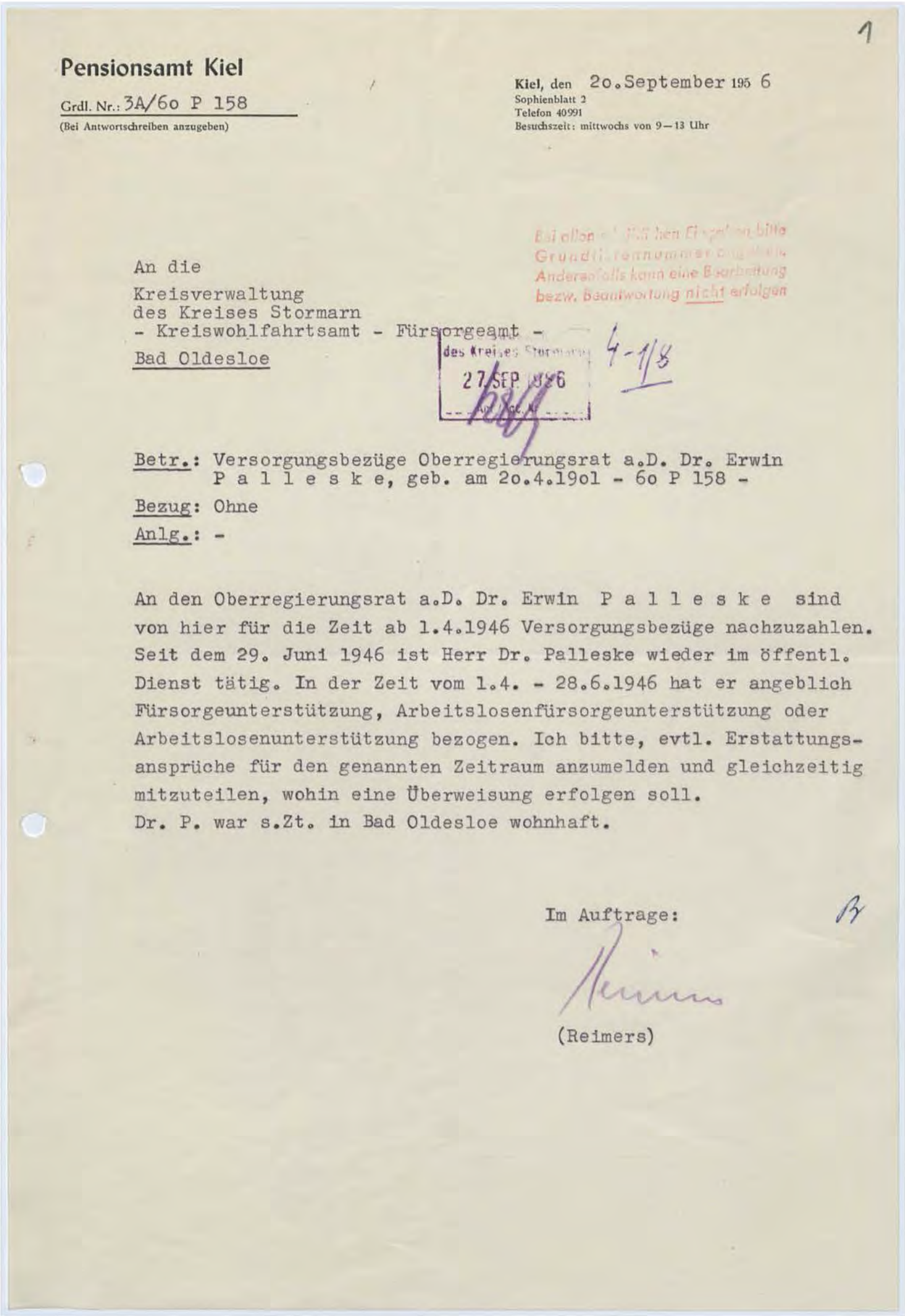



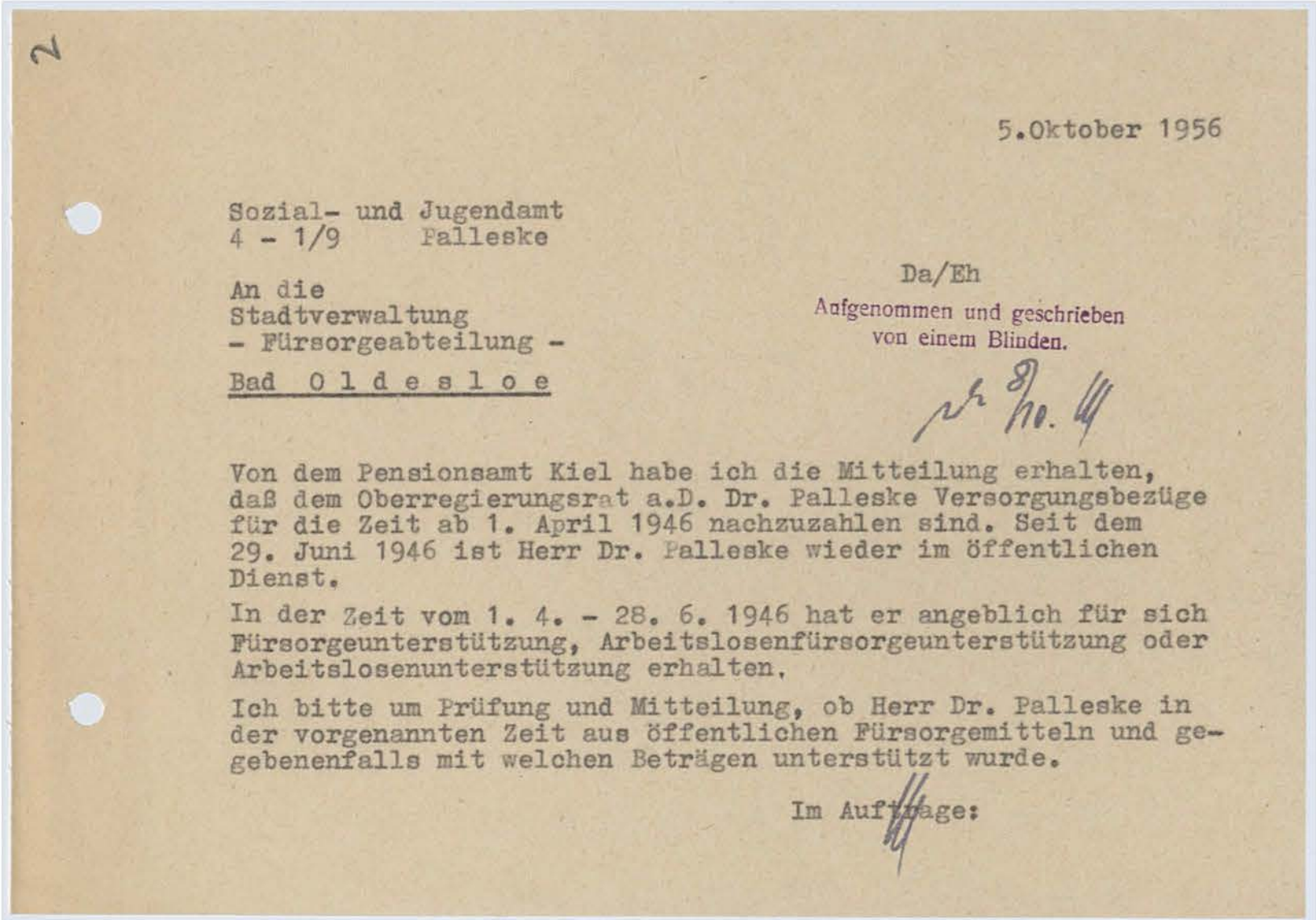
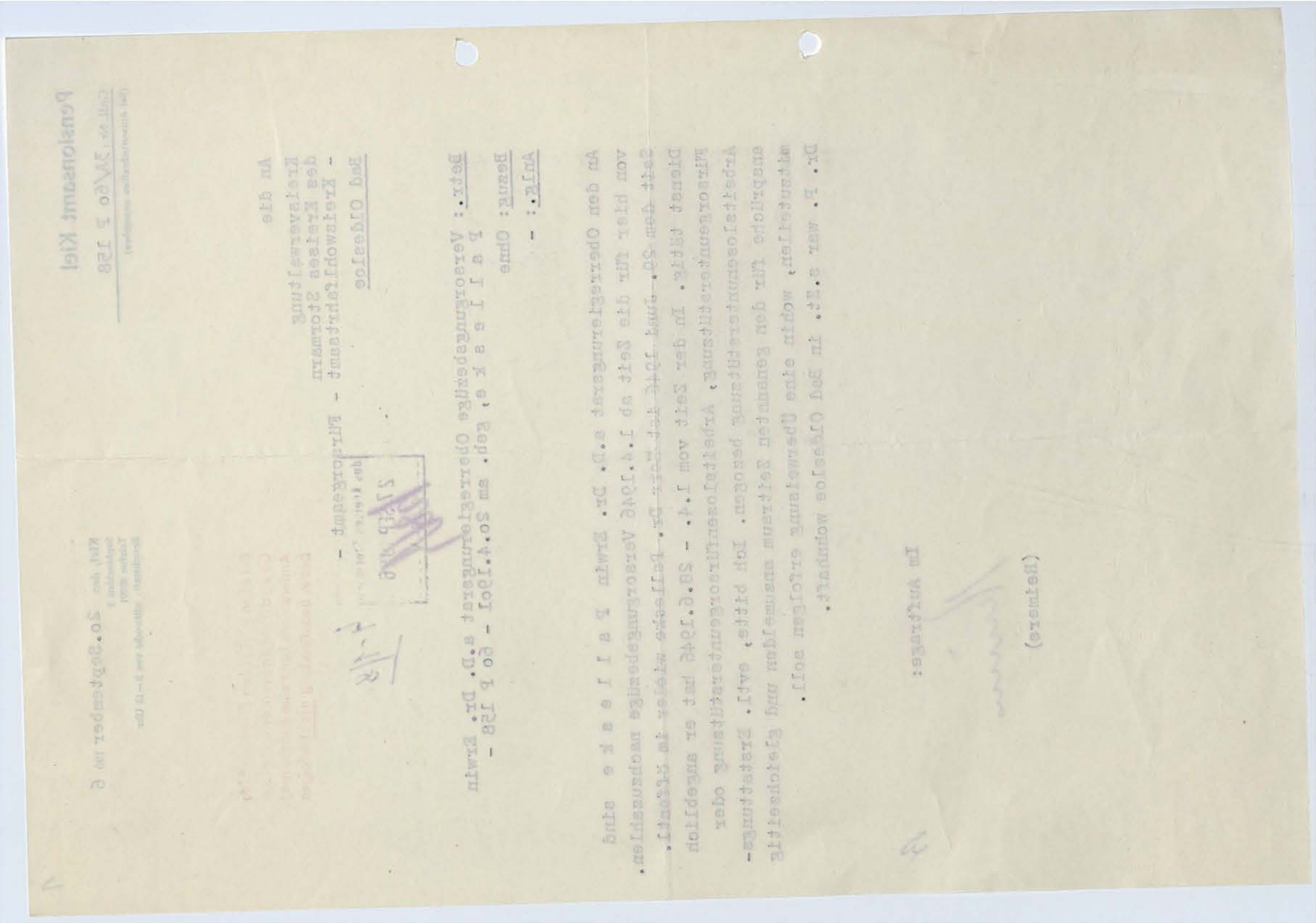



# Kreisarchiv Stormarn B2



3

 **KREIS STORMARN**  
Der Landrat

Sozial- und Jugendamt  
G.Z. 4 - 1/9 Palleske

249 Bad Oldesloe, den 5. Oktober 1956  
Fernruf: Sammel-Nr. 151  
Bank-Konto: Nr. 1025 bei der Kreissparkasse  
Postsparkonto: Hamburg 19  
Sprechstunden:  
Montags, mittwochs und freitags von 8-12 Uhr

An die  
Stadtverwaltung  
- Fürsorgeabteilung -  
Bad Oldesloe

Stadt Bad Oldesloe  
Eingl. - 9. OKT. 1956

Da/Eh  
genommen und geschrieben  
von einem Blinden.

Von dem Pensionsamt Kiel habe ich die Mitteilung erhalten, daß dem Oberregierungsrat a.D. Dr. Palleske Versorgungsbezüge für die Zeit ab 1. April 1946 nachzuzahlen sind. Seit dem 29. Juni 1946 ist Herr Dr. Palleske wieder im öffentlichen Dienst.

In der Zeit vom 1. 4. - 28. 6. 1946 hat er angeblich für sich Fürsorgeunterstützung, Arbeitslosenfürsorgeunterstützung oder Arbeitslosenunterstützung erhalten.

Ich bitte um Prüfung und Mitteilung, ob Herr Dr. Palleske in der vorgenannten Zeit aus öffentlichen Fürsorgemitteln und gegebenenfalls mit welchen Beträgen unterstützt wurde.

Im Auftrage:  
Dabelst.  
Sachbearbeiter



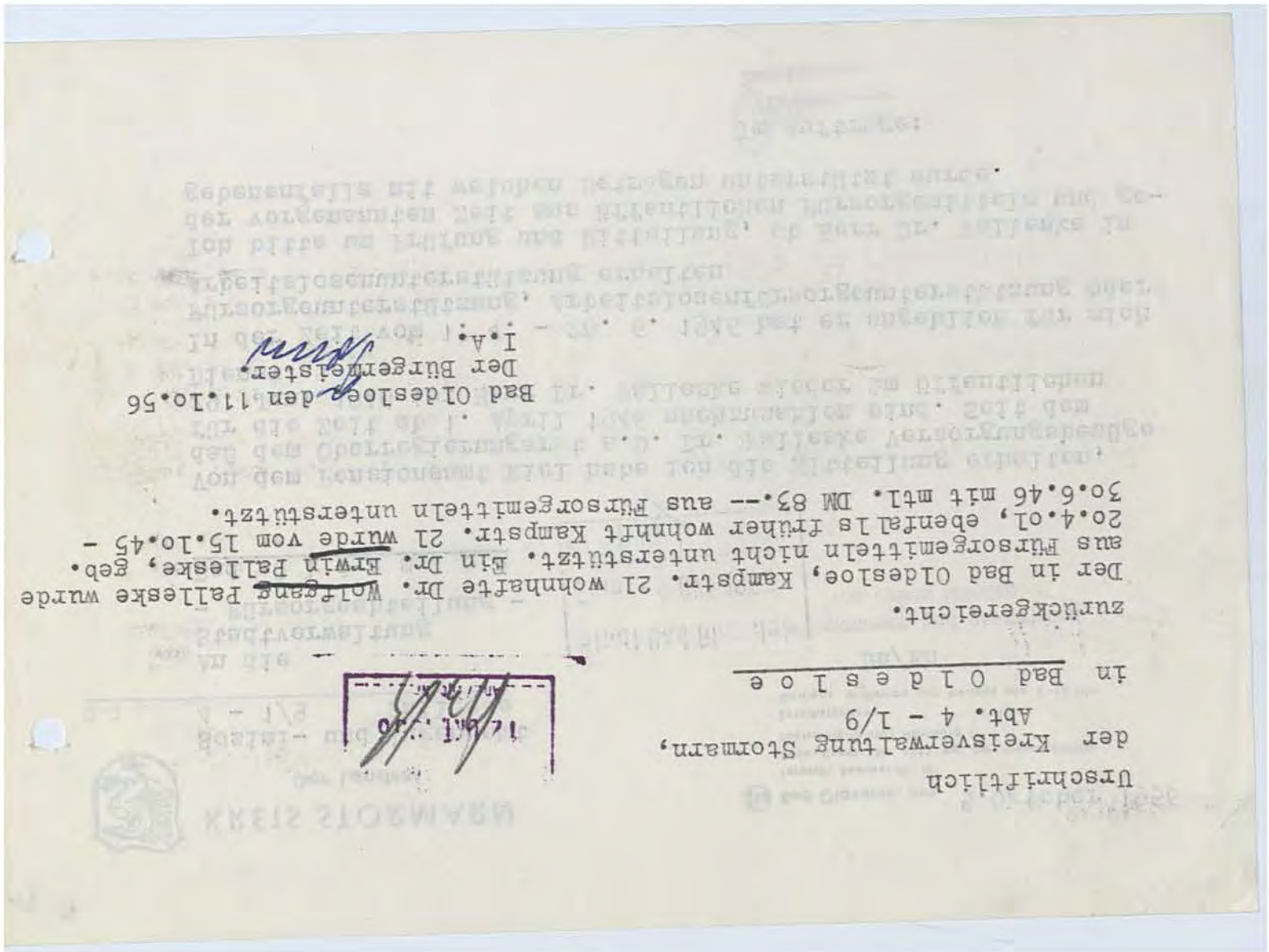
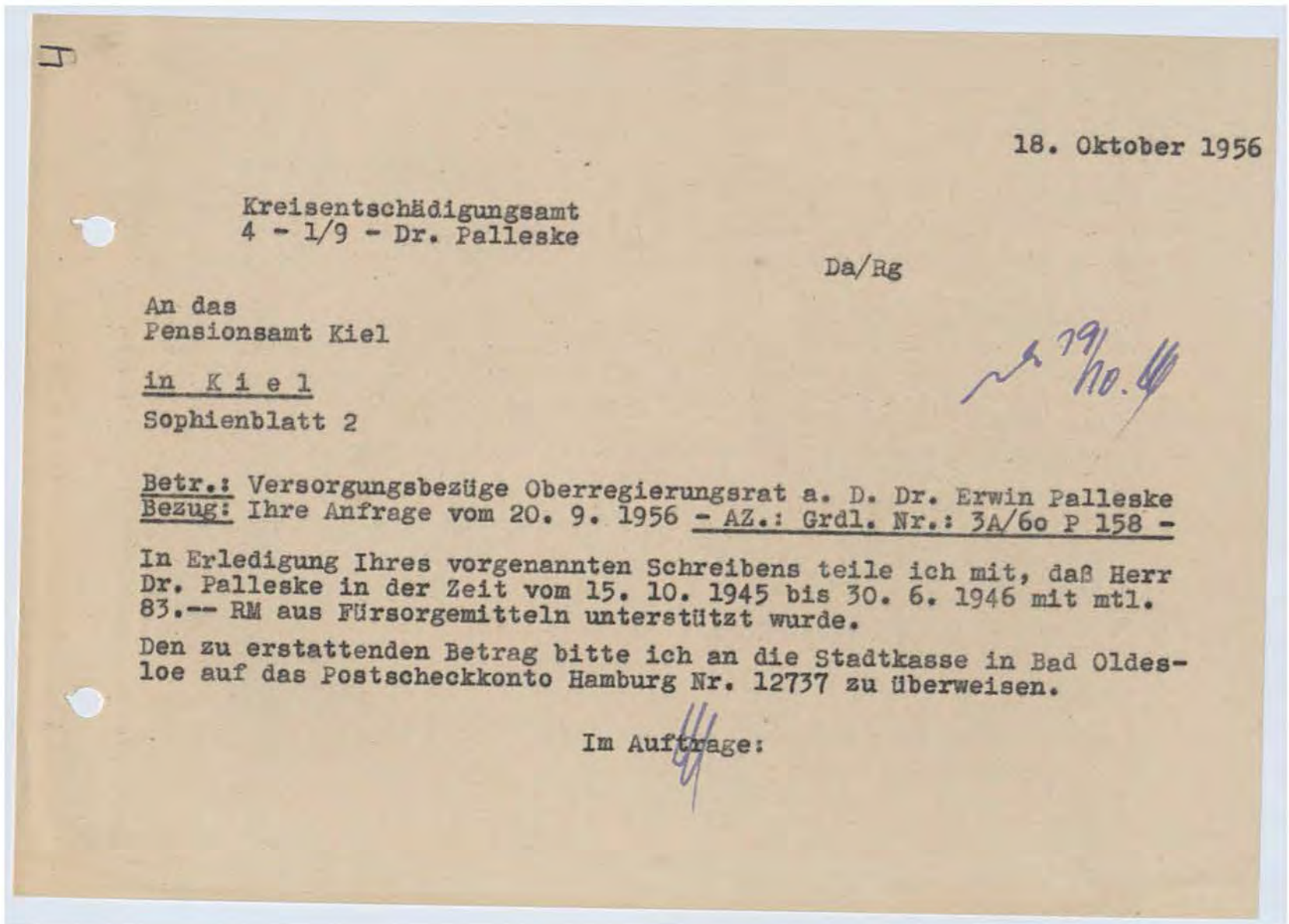

Kreisarchiv Stormarn B2





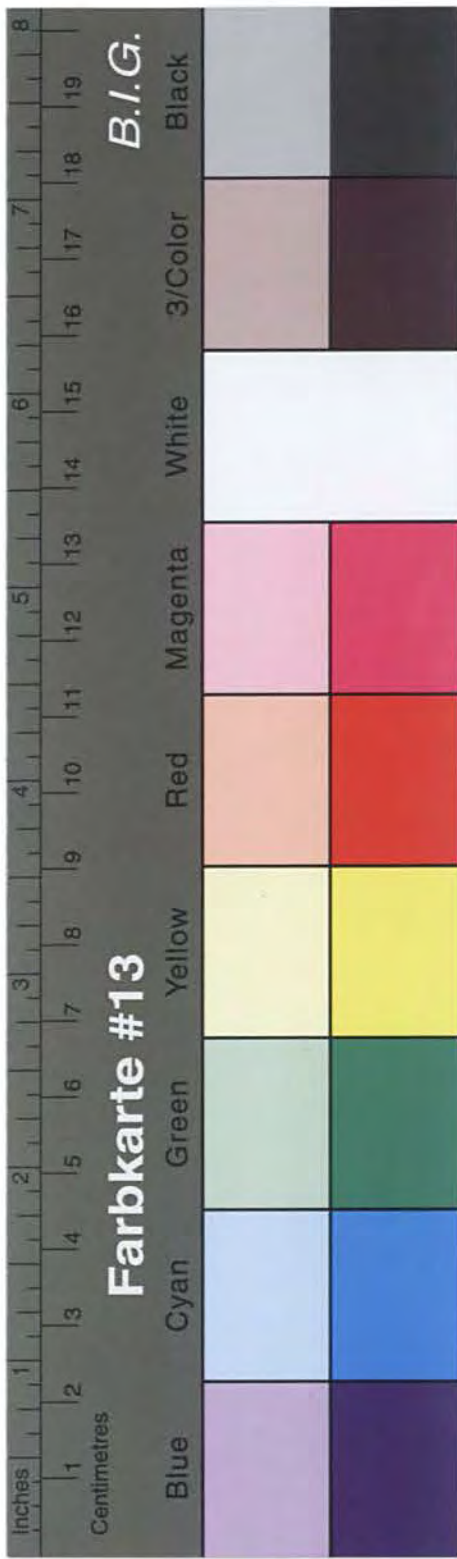

# Kreisarchiv Stormarn B2

