KOPAIS 8

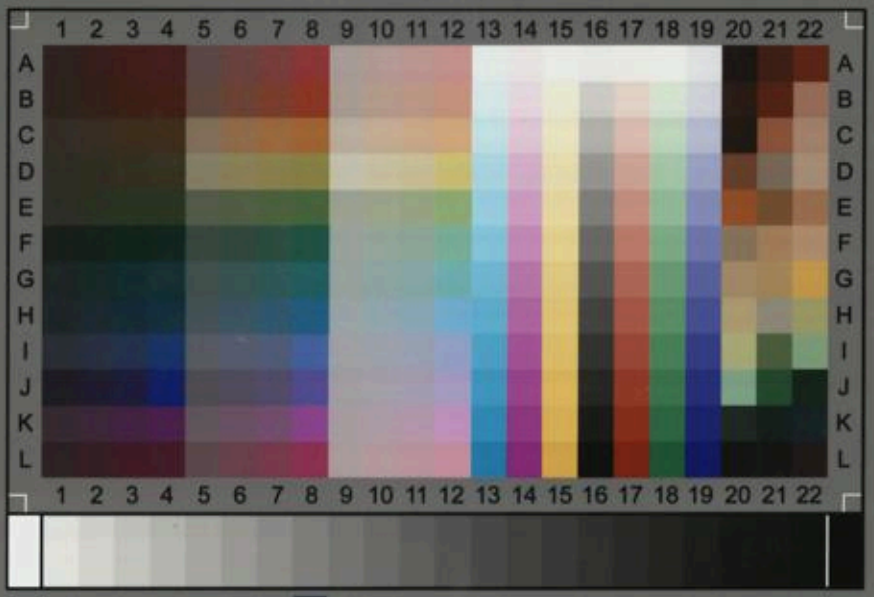

Deutsches Archäologisches Institut
www.dainst.org

KOPAIS 8

D-DAI-ATH-ARCHIV-NL-
Lauffer-001-00008

KOPAIS 1938 - 1940

Scherbenmaterial.

Akontion.
1 N-FH (?), rotbrpol beiders, leicht verd Rand, offene Schüssel.- 1 Geom, Henkel horiz, braun Firn innen, Krater.

Akraiphnion West.
1 Obsklinge 0,4 breit.- Klass.

Antikyra.
1 Obs.splitter.- Klass.

Askra.
2 Obs.klingen.- Klass.

Basaraki.
8 Klass.- 1 Modern.- 1 Unbest.

Chalkis.
1 FH (?), rotbrpol aussen, quarzh dickw.- 1 min II Rand, leicht splitternd.- 1 myk, rotbr.Firn innen, Rand ausgebogen.- 8 Klass.- 3 Röm.

Chantsa.
1 Obs.klinge, matt.- 1 min II, Hals vorspr Rand.- 1 Unbest, rötlich rauh grobtonig, wechselnder Brand, modern?

Chuntiklissa.
Knochen, auch verbrannt.- 10 Spätmyk: gelber Ton, Firn rot oder dbraun: 5 Ränder, leicht ausgebogen, 2 Henkel horiz ansteigend rot, Wellenband.- 25 Geom: 2 Henkel: 1 Kraterhenkel horiz anst, 1 Bandhenkel, rotgestreift. 1 Tassenrand ausgeb, Winkelband. 1 Rand von Deckelgefäss, Zickzackband. 4 Standflächen, leicht abgesetzt oder unabges. Rest braunschw rot Firn, auch beiders, Horiz.Streifen: 1 Zickzackband.- 1 unpol grobtonig quarzh.- 4 Protokorinth: 2 Pyx Ton rötlich, dünne Horiz.streifen, Mitte Punktsystem, nach unten karminroter Breitstreifen, innen hochrot. 2 Aryb, Dünnstreifen und Punktsystem.

Dekedes.
1 Obs.splitter, 1 Silexkeil, 1 Hornsteinklinge.- 7 N: 2 A: 1 Rand steiler Napf. 1 C mottled rot schwarz. 3 dickw: 2 graupol, 1 rotpol D. 1 Zyl.fuss C gelb schwarz, Quarz.- 11 FH: 1 braunpol beiders, hoher Hals, abges Rand, Halsamphora. 1 braunpol beiders, Rand offene Schüssel, Teller. BeiderStücke noch N? 1 schwarzpol,Kalk. 1 braunpol aussen. 1 braunpol, schwachgebr, stark kalkh. 1 braunpol beiders, abges. Boden, Quarz. 1 rotpol beiders Plattenhenkel, Rundloch, leicht abges Rand, Kalk. 4 plast Orn: 1 einf Buckel braun unpol 1 cm hoch. 1 Doppelstreifen rot unpol Pith, 0,5 hoch, 2 cm Abstand, grobtonig.

1 Halbkreis dunkelpol beiders 1,5 hoch 7 Dm, unter dem Rand, grobtonig. 1 Flachbosse, rotpol beiders, 0,5 hoch, 3,5 breit, 5,5 lang,grobtonig.- 8 Min II meist hell: 1 scharfer Rand mit Hals. 1 abges Rand mit Bauchknick. 1 dünner abges Standring. 1 unabges Standfläche. 1 sehr flacher hoher Henkel. 1 breiter hoher Henkel, Riefelung unter dem Rand,dunkelgrau.- 3 Min III rötlich grau: 1 Rand leicht ausgeb. 1 bemalt, schräglineares Mattmuster,dbraune Malfarbe.- 1 Matt, grüntonig,roter Kern, rotbr Malfarbe,schräglinear,Kalk,Quarz.- 15 MH-Rb unbemalt: 5 Ränder: 2 breitpol,abges,Henkelansatz,bauchig. 1 leicht ausgeb,Hals,eingez Schulter. 1 stark ausgeb,verdickt,kurzer Hals,bauchig. 1 leicht ausgeb,Hals,bauchig. 2 Henkel: 1 schr flach,hoch,breit 3,5. 1 Doppelbandhenkel 12 gross,unten Doppelrille. 2 Böden: 1 unabges Standfläche. 1 abges,leicht konkav.- 4 Riefelung: 1 unregelm breit tief,dunkelrotbr pol,FH-Kern, grobtonig,Vorläufer? 1 Schulterriefelung,bauchig. 2 Schwachriefelung III: 1 unter leicht abges Rand III, 0,1 hoch.- 2 dunkelrotbr: 1 beiders, 1 innen unpol,ND?- 6 MH-Rb bemalt, Malfarbe schokbraun, 1 hellbraun: 3 abges Rand bauchig: 1 Zickzackwellenband,Systeme unter dem Rand,horiz und vertik im Wechsel, oben und seitlich Abschlusstreifen, am Rand innen Schrägstreifen. 1 ein Wellenband unter dem Rand,oben Abschlusstreifen. 1 Doppelzickzackband breit,unter dem Rand,oben und unten Abschlusstreif.- 1 Hals ohne abges Rand,hellbr,unregelm Schrägstreif am Hals, oben und unten Abschlusstreif, Schrägstreif an der Oberkante.- 2 Bandhenkel,leicht vertiefte Mitte: unregelm Horiz.streifen.- 3 SH rot Firn: 1 Schulter Amph,lauf Spirale über 3 breit,horiz Streifen. 2 schwach abges Ränder,Firn beiders: 1 ganz gefirn. 1 breit horiz Streifen.- 8 Unbest: 1 runder Plattenhenkel,unpol,verschwemmt,MH-Rb? 1 abges Boden bauchig,grobtonig, unpol,MH-Rb? 1 Runddeckel oder Rand,unpol,Dm 12,Oeffnung Dm 4, Höhe 2,5. 1 gelbtonig,dünnw,aussen pol,SH? 1 grautonig,aussen weisser Ueberzug,schwarz Malfirn,Sternmuster,MH-SH? 1 Rundfuss Dm 2-3,braun Firn,Geom?

Delphi.

2 Früh,graupol,beiders: 1 verd Rand.- 4 SH: 1 abges Rand,gelbtonig,dichte Horiz.Streifen. 1 dichte Horiz.streifen,innen braun Firn. 1 rote Horiz.streifen. 1 kleiner Bandhenkel,gelbtonig, breite dunkle Horiz.streifen.- 4 Geom: 1 Vertik.streifen.- 1 Korinth,Rosette.

Desphina.

2 Obs.splitter. 1 Obs.klinge.- 3 Früh unbest,grobtonig,unpol FH?- 1 SH rot Firn,beiders.-1 Geom,Horiz.streifen.- 7 Unbest.

Eretria.

5 Obs.splitter.- 1 FH rotpol,beiders,dickw,grobtonig,Bosse.- 1 Min hellgrau.- 1 SH rot Firn,Horiz.streifen.- Klass.- Hellenist.- Röm.

Erima Kalywia.

18 N: 3 C,mottled,innen dunkel,hochpol,dünn: 1 Rand steiler Napf,aussen rot,mottled. 8 D: 1 innen rot,aussen ocker,dichter feiner Kalk. 2 zus.gehörig,grobtonig,dickw,karmin. 2 zus.gehörig,dünn,karmin. 1 Boden schwach abges Fläche,grobtonig,dick.

I Heidkreis dunkelpol beidere I,5 noch 7 Im, unter dem Band, grobtonig. I Kiesbosse, rotpol beidere, 0,5 hoch, 3,5 breit, 5,5 lang, grobtonig.- 8 Min II metal hell: I schwarzer Band mit Hals: I abges Band mit Rauchmuck. I dunner abges Standring. I unabges Standfläche. I sehr flacher hoher Henkel. I breiter hoher Henkel, Riefelung unter dem Band, dunkelgrau.- 3 Min III rötlich grau: I Band leicht ausgeg. I bemalt, schräglinearer Mittelmeer, dbraune Malfarbe.- I Matt, grünlichg, roter Korn, roter Malfarbe, schräglinear, Hals, Quarz.- 18 MH-Rh unbemalt: 8 Mindar: 2 breitpol, abges, Henkelansatz, bauchig. I leicht ausgeg, Hals, einges Schulter. I stark ausgeg, verdickt, kurzer Hals, bauchig. I leicht ausgeg, Hals, bauchig. 2 Henkel: I sehr flach, hoch, breit 2,5. I Doppelbandmuck, 12 grosse, unten Doppelrille. 2 Zoden: I unabges Zungenfüsse. I abges, leicht konkav.- 4 Riefelung: I unregelm breit tief, unbestimmt pol, KM-Korn, grobtonig, Vorläufer? I Schulterriefelung, bauchig. 2 Rohmuck-riefelung III: I unter leicht abges Band III, 0,1 hoch.- 2 dunkelrot: I beidere, I innen unpol, KM- 6 MH-Rh bemalt, Malfarbe schlechten. I Halbrauch: 3 abges Band bauchig: I Zick-zackwellenband, Bretage unter dem Band, horiz und vertik im Wechsel, oben und seitlich Abschlussstreifen, am Band innen Schrägstreifen. I ein Weilenband unter dem Band, oben Abschlussstreifen. I Doppelzickzackband breit, unter dem Band, oben und unten Abschlussstreif.- I Hals ohne abges Band, hellbr, unregelm Schrägstreif am Hals, oben und unten Abschlussstreif. Schrägstreif an der Oberkante.- 2 Bandhenkel, leicht verdickte Mitte: unregelm Horiz.streifen.- 5 SH rot Firn: I Schulter Amph, laut Spirale über 3 breit, horiz Streifen. 2 schwach abges Bander, Firn beidere: I ganz gelbrn. I breit horiz Streifen.- 6 Unbest: I runder Flachenhenkel, unpol, verschwemmt, MH-Rh? I abges Boden bauchig, grobtonig, unpol, KM-Rh? I Randdeckel über Band, unpol, Im 12, Oeffnung Im 4, Höhe 2,5. I gelbtonig, dünnw, aussen pol, SH? I grautonig, aussen weisser Ueberzug, schwarz Malfirn, Stärmmer, MH-SH? I Randfuss Im 3-5, braun Firn, Geom?

Delphi.

2 Rdh, graupol, beidere: I verd Band.- 4 SH: I abges Band, zeitlich, dicke Horiz.Streifen. I dicke Horiz.streifen, innen braun Firn. I rote Horiz.streifen. I kleiner Randhenkel, gelbtonig, breite dunkle Horiz.streifen.- 4 Geom: I Vertik.streifen.- I Korinth, Rosette.

Deephina.

2 Obe.splitter. I Obe.Klinge.- 3 Rdh unbest, grobtonig, unpol SH?- I SH rot Firn, beidere.-I Geom, Horiz.streifen.- 7 Unbest.

Eretria.

6 Obe.splitter.- I SH rotpol, beidere, dicke, grobtonig, Boden.- I Min hellgrau.- I SH rot Firn, Horiz.streifen.- Klaue.- Heilenkel.- RSm.

Krima Kalymia.

18 K: 3 G, mottled, innen dunkel, hochpol, dünn: I Band stetiger Kapf, aussen rot, mottled. 8 D: I innen rot, aussen oeker, dicker feiner Falk. 2 ms.gehärtig, grobtonig, dicke, karmin. 2 ms.gehärtig, dünn, karmin. I Boden schwach abges Flöhe, grobtonig, dick.

1 N-FH,flache Schüssel,rotpol beiders,Quarz,leicht verd und eingez Rand,Boden nicht abges,gleiche Machart wie grosse Kalimpaki-Schüssel,vollst herzustellen. 1 verd Rand innen unpol,dick. 1 grautonig,stark quarzh,gewölbt,innen FH-Streichung. 1 Napf mit Knick,Unterteil,hellrot,D? Steilwand und Standfl erh.- 3 Früh unbest: dick,dunkler Kern: 1 innen FH-Streichung,aussen rotpol,FH? 1 N-FH,Langbosse am Ende abgerundet, H 1,5, L 7,dick rotpol beiders grobtonig.- 2 Klass.- 1 Mod.

Eutresis.

8 Obs: 1 Mutter.3 Klingen. 2 Splitter. 2 Keile.- 5 N: 1 A. 2 D. 2 aussen rotpol,innen schwarzpol,grobtonig.- 15 FH: 3 Saucieren,Dunkelfirn: 1 beiders Firn,Rand. 1 innen unpol. 1 innen pol, Pinsel. 5 Schüssel eingez Rand, rotpol und braunpol: 1 dünn,sehr offen,Subneol. 1 verdünnt. 1 rechteckig abgewinkelt. 1 dickw,quarzh. 1 Schüssel verd Lippe,graupol beiders. 3 Gefässe abges Rand: 1 leicht abges,verdünnt,braunpol beiders. 1 unpol.1 graupol beiders,quarzh,grauer Ton,Urmin. 1 plast.Band, Pithos,dunkelpol beiders,Daumenkerben. 1 Rundfuss rötlpol, Pinsel.- 1 Min I,schwarzgrau,schwachgebr.- 6 Min II,hellgrau: 1 hoher gerief Fuss. 1 schwache Riefelung. 1 abges Rand.- 3 Gelbmin: 1 nieder breit Bandhenkel,aussen gelbgrau,innen MH-Rb. 1 Boden dickw, aussen gelbgrau,innen rötlich, 1 bemalt, aussen grau,innen gelb,zweifarbig schwarz drot,Horiz.streifen.- 4 MH-Rb: 1 Bandhenkelansatz. 2 bemalt zweifarbig d.braun, rotbr: 1 vorspr Rand mit einem Horiz.streifen. 1 breite Horiz. streifen, dazwischen Schrägstreifensystemen und Punkte.- 3 Matt: 1 dickw,d.gelb,braune breite Horiz.streifen. 1 beiders d.gelber Ueberzug und Bemalung,Streifen.-14 SH: 8 rot Firn, rot Ton: 1 Bandhenkel flach,breit,hoch.1 leicht abges Rand. 4 bemalt: 2 Breitstreifen. 1 Spirale. 1 konz Kreise. 6 gelber Ton, dunkel Malfarbe: 1 vegetab Orn, schwach abges Rand.- 4 Geom: 1 vorspr Rand.

Gla.

16 SH,Firn und Pol abgerieben:2 hohe Füsse. 1 leicht gerief Fuss. 7 rottonig: 1 offene Schale,leicht ausgebog Rand. 6 gelbtonig: 1 schwach abges Rand. 1 hoher flacher Bandhenkel dünnw.- 1 Geom? innen braun Firn.- ca 20 Unbest,meist wohl SH: 2 grosse Ziegel. 2 dickw,gerillt. zahlr.kleine Splitter.

Guni.

1 Obs.klinge.- 4 Früh,stark verwaschen,grobtonig: 3 rotpol beiders,FH-Kern. 1 braunpol.- 1 Korinth: Kothon vollst erh, Dm 15, H 5,5.- Sf.- Klass.

Hag.Joannis (Gr.K.).

1 Obs.keil.- 10 N: 3 A. 3 D: 1 stark quarzh. 1 sandh. 1 Glimmer. 2 Sesklo: 1 vorspr Rand, rötl Ueberzug, rot Malfirn, linear, quarzh,innen schwarzgebr. 1 weiss Ueberzug,linear,verwaschen. 2 unpol dunkel.- 16 FH: 8 pol: 1 Rand eingez Schüssel, rotpol beiders,schwach abges und eingez. 1 hoher Hals,hellrot pol beiders,leicht ausgez Rand.1 braunpol beiders,ausgebog Schale,

I M-MM,flache Sandsaal,rotpol beidere,quarz,leicht verd und
eingea Hand,Boden nicht abgea,gleiche Machart wie grosse
Kalkpark-Schüssel,voller herausteilen. I verd Hand innen
unpol,dick. I graubraune,stark quarzh,gewölbt,innen MM-Strei-
chung. I Napf mit Hals,Unterteil,Henkel,DT steilwand und
Standfl erh.- 3 Früh unbest: dick,dunkler Kern: I innen MM-
Strichung,aussen rotpol,DT? I M-MM,Randpossee um Rande abge-
rundet, H I,5, I 7,dick rotpol beidere grobtonig.- 3 Klass.-
I Mod.

Eutresis.

8 Obe: I Mutter.3 Kilnen. 2 Spitzter. 2 Kelle.- 5 N: I A.
2 D. 2 aussen rotpol,innen schwarzpol,grobtonig.- 15 MM:
3 Saucieren,Dunkelfirn: I beidere Firn,Hand. I innen unpol. I
innen pol, Pinsel. 5 Schüssel eingea Hand, rotpol und braunpol:
I dünn,sehr offen,Suhnsel. I verdünnt. I rechteckig abgewinkelt.
I dick,quarzh. I Schüssel verd Lippe,braunpol beidere. 3 Ge-
fässe abgea Hand: I leicht abgea,verdünnt,braunpol beidere.
I unpol.I braunpol beidere,quarzh,grauer Ton,Urnin. I plast.Hand,
Pithos,dunkelpol beidere,Baumenkerben. I Handfass rotpol,
Pinsel.- 7 Min I,schwarzgrau,schwachgebr.- 6 Min II,hellgrau:
I hoher gerader Fuss. I schwache Riefelung. I abgea Hand.-
3 Gelbmin: I niedrer breit Handhenkel,aussen gelbgrau,innen
MM-Rb. I Boden dick, aussen gelbgrau,innen rötlich, I bemalt,
aussen grau,innen zeilartig schwarz rot,Horizstreifen.-
4 MM-Rb: I Randhenkelansatz. 2 bemalt zwilartig d.braun,
rotbr: I vorspr Rand mit einem Horizstreifen. I breite Horiz.
streifen, dazwischen Schrägstrichelnverzierung und Punkte.-
3 Matt: I dick,d.gelb,braune breite Horizstreifen. I beidere
d.gelber Uberzug und Bemalung,Streifen.-14 SM: 8 rot Firn,
rot Ton: I Randhenkel flach,breit,hoch.I leicht abgea Hand.
4 bemalt: 2 Breitstreifen. I Spirale. I lange Kreise. 6 gelber
Ton, dunkel Halterze: I vergeht Orn, schwach abgea Hand.-
4 Beam: I vorspr Hand.

Gia.

16 SM,Firn und Pol abgerieben:2 hohe Füsse. I leicht gerief
Fuss. 7 rottonig: I offene Schale,leicht ausgebog Rand. 6 gelb-
tonig: I schwach abgea Hand. I hoher flacher Randhenkel dünn.-
I Gesamf innen braun Firn.- ca 20 Unbest,meist wohl SM: 2 grosse
Siegel. 2 dick,gerillt. sandr.kleine Splitter.

Gunl.

I Obe.Kilnge.- 4 Früh,stark verwaschen,grobtonig: 3 rotpol
beidere,MM-Kern. I braunpol.- I Korinth: Kotion vollst erh,
Dm 15, H 8,5.- Sf.- Klass.

Hag.Joannis (Gr.K.).

I Obe.Keil.- 10 N: 3 A. 3 D: I stark quarzh. I sandh. I Glimmer.
2 Seaklo: I vorspr Rand, rötl Uberzug, rot Halfirn, linear,
quarzh,innen schwarzgebr. I weiss Uberzug,linear,verwaschen.
2 unpol dunkel.- 16 MM: 8 pol: I Hand eingea Schüssel, rotpol
beidere,schwach abgea und eingea. I hoher Hals,Halfirot pol
beidere,leicht ausgez Hand.I braunpol beidere,ausgebog Schale,

dünner Rand. 1 rotpol Schüssel,Unterteil,nach oben dünn. 1 hellrot pol aussen. 2 dunkelpol,grobtonig. 1 dickw rotpol mottled beiders grobtonig,breite Pol.streifung. 4 unpol dickw grobtonig: 1 Stichstreifung. 1 mottled gebrannt. 3 unpol Rand dickw: 1 hoher Hals, rund abges. 1 abges bauchig, Henkelansatz. 1 eingez innen angedrückt,quarzh,Schüssel. 2 Verzier dickw: 1 plast Daum.Kerbenband. 1 längl Bosse.- 1 Min I,schwachgebr,dunkel,Kals und Quarz, innen unregelm verstrichen,Boden abges.- 5 Min II hellgrau und dunkel: 1 hell,breiter Schrägfuss.- 1 Braunmin,konk Boden,innen grau.- 1 Ps.min,Kern rot,Plattenhenkelans.- 1 Matt,rottonig,weiss Ueberzug,stark vorspr Rand,d.braune Malf,breite horiz Vert.- 3 SH,verwaschen: 1 hoher Fuss gelbtonig,myk. 1 rot Firn,leicht abges Rand. 1 gelbtonig.- 3 Geom: 1 Amph. 2 Horiz,unten schwarz, darüber Vertik.system,schwarze flache Rundbosse. 1 horiz Doppelwelle,unten oben schwarz. 1 Steilrand, Orn verwaschen.- 1 Früh, unpol,Stichsystem vertik und horiz.- Klass.

Hag.Joannis (Sp.K.).

1 Obs.klinge.- 7 FH: 4 pol: 1 beiders leicht ausgez Rand,braunpol beiders,dickw. 3 dickw,grobtonig mottled braun,Kalk und Quarz. 3 unpol: 1 beiders ausgez Rand,stark quarzh.- 2 Min I,dunkelgrau, breite Pol.streifung beiders,schwarzgebr: 1 Hals,abges Bauch, Kern rot.- 11 Min II: 2 abges Rand,vorspr. 1 Bandhenkel flach breit hoch. 1 Henkelans horiz,Schale. 1 Boden konk Dm 9.- 3 Braunmin: 1 flache Riefelung.- 5 MH-Rb: 1 Bandhenkelans.- 10 SH: 7 rot Firn: 2 dunkle Malf Streifen. 3 gelbtonig, rote Malf.- 2 Geom: 1 Henkel,horiz Streifen.- 2 Früh unbest: 1 Bandhenkel unpol. 1 Spitzbosse unpol.- 1 mod.

Hag.Marina (Phok.).

5 N: 2 A: 1 steiler Napf. 3 D: 1 steiler Napf. 1 hellrot,Glimmer, bauchig.- 2 FH: 1 braunpol beiders,leicht eingedr Rand,quarzh. 1 grobtonig d.pol.- 2 Min: 1 Schale,Knick.- 2 SH rot Firn,Streifen.- 1 Früh unbest,verwaschen,Stichornam Streifen rund.

Hyria.

Klass.

Kafkala.

43 N: 4 A: 2 Napf mit Hals: 1 Rillen am Hals innen. 1 Napf mit Knick. 1 plast Knopfband abgewinkelt. 13 Rotpol (D): 1 steiler Napfrand,breitpol,hell. 1 steiler Napfrand hochrot. 4 hell,innen unpol. 1 gelblich beiders. 1 hochrot beiders. 2 hell bauchig Glimmer. 1 Rand leicht ausgeb,darunter Knopfreihe,hell,Glimmer. 1 offene Schüssel. 1 bräunl.pol,stark sandkalkh fein, Steilrand Abart D. 10 Buntbem C breitpol: 3 innen schwarz,aussen gelblich. 2 innen hell,aussen mottled. 5 beiders dunkel,mottled,rot,grau, braun. 2 weisser Kreideüberz: Glimmer,innen rosa. 6 Sesklo: 2 steiler Napf. 1 offene Schüssel. 3 innen unpol. 1 Malf braun. 3 Gitter. 1 Rauten. 1 Dimini,roter Grund,d.braune Malf,vertik. Streifen. 8 dickw unpol braun,rot H: 5 stark quarzh: 1 Steilnapf, Rand leicht verdickt,aussen streifig. 1 Rand innen verdickt. 1 Steilnapf rot beiders.- 3 N Gegenst: 1 Reibstein,Sandstein H 3,5 L 12,5,D 7. 1 Spinnwirtel Ton H 4,5,Dm 4,5. 1 Rund-

dinner Rand. 1 rotpol Seidensel, Unterteil, nach oben dünn.
1 hellrot pol ausgen. 2 dunkelpol, grobtonig. 1 dicke rotpol mottled
breitere grobtonig, breite Pol.streifung. 4 unpol dicke grobtonig:
1 Stichentreifung. 1 mottled gefärbt. 3 unpol Rand dicke: 1 hoher
Hals, rund abgee. 1 abgee breitig, Renkelansatz. 1 einzeln innen
angedrückt, quarck, Seidensel. 2 Verzier dicke: 1 plast Dam.Perlen-
band. 1 langl Fasse.- 1 Min I, schwarzgeer, dunkel, Hals und quarz,
innen unregelm verstrichen, Boden abgee.- 5 Min II hellgrau und
dunkel: 1 hell, breiter Schrägfurchen.- 1 Brauncln, Kork Boden, innen
grau.- 1 Ra.ulin, Kern rot, Illetenenkelans.- 1 Metl, rottonig, weiss
Überzug, stark verzer Rand, d.grauge Mell, breite Moria Verz.-
3 SH, verwaschen: 1 hoher Fuss gröbtonig, wgk. 1 rot Film, leicht ab-
ges Rand. 1 gelbtonig.- 3 Geom: 1 Amph. 2 Moria, innen schwarz,
dünner Vertik.system, schwarze Flache Handhabe. 1 Moria Doppel-
welle, unten oben schwarz. 1 Steilrand, Grn verwischen.- 1 Frih,
unpol, Stichsystem vertik und horiz.- Fiese.

Hag.Joannis (Sp.K.).
1 Obe.Kinge.- 7 KH: 4 pol: 1 beidere leicht ausgee Rand, braun-
pol beidere dicke. 3 dicke grobtonig mottled braun, Hals und quarz.
3 unpol: 1 beidere ausgee Rand, stark quarzh.- 2 Min I, dunkelgrau,
breite Pol.streifung beidere, schwarzgefr: 1 Hals, abgee Bauch,
Kern rot.- 12 Min II: 2 abgee Rand, verzer. 1 Randbenkel flach
breit hoch. 1 Henkelans Moria, Schale. 1 Boden Kork Da 9.- 5 Brauns-
min: 1 flache Riefelung.- 8 MH-Rh: 1 Randbenkelans.- 10 SH:
7 rot Film: 2 dunkle Mell streifen. 3 gelbtonig, rote Mell.-
2 Geom: 1 Henkel, Moria streifen.- 8 Frih unbest: 1 Randbenkel un-
pol. 1 Spitzbosse unpol.- 1 mod.

Hag.Martins (Fnok.).
5 K: 2 A: 1 atelier Kapr. 3 D: 1 atelier Kapr. 1 hellrot, glimmer,
bauchig.- 2 KH: 1 braunpol beidere, leicht eingedr Rand, quarzh.
1 grobtonig d.pol.- 2 Min: 1 Schale, Knick.- 2 SH rot Film, Strei-
fen.- 1 Frih unbest, verwaschen, Stichornam Streifen rund.

Hyrla.
Klass.

Kalkala.
43 K: 4 A: 2 Kapr mit Hals: 1 Rillen am Hals innen. 1 Kapr mit
Knick. 1 plast Knopfband abgewinkelt. 13 Rotpol (D): 1 atelier
Kapfrand, breitpol, hell. 1 atelier Kapfrand hochrot. 4 hell, innen
unpol. 1 gelblich beidere. 1 hochrot beidere. 2 hell bauchig
glimmer. 1 Rand leicht ausgeg, darunter Knopfreihe, hell, glimmer.
1 offene Schüssel. 1 brauni.pol, stark sandhaltig fein, Steilrand
Abart D. 10 Buntbem-C breitpol: 3 innen schwarz, aussen gelblich.
2 innen hell, aussen mottled. 5 beidere dunkel, mottled, rot, grau,
braun. 2 weicher Kreidebrer: glimmer, innen rosa. 6 Sackio:
2 atelier Kapf. 1 offene Schüssel. 3 innen unpol. 1 Mell braun.
3 Gitter.- 1 Hauten. 1 Dlmint, roter Grund, d.brauns Mell, vertik.
Streifen. 8 dicke unpol braun, rot K: 5 stark quarzh: 1 Steil-
napf, Rand leicht verdickt, aussen strefig. 1 Rand innen ver-
dickt. 1 Steilnapf rot beidere.- 3 K Gegenst: 1 Reibstein, Sand-
stein K 3, 5 K 12, 5, D 7. 1 Spinnwirtel Ton K 4, 5, Da 4, 5. 1 Rund-

scherbe D Dm 4,5.- 27 FH: 16 rotglänz Firn,splitt,hochrot, hell,braunrot,violett: 10 Rand eingez Schüssel: 4 hochrot schwach eingez. 2 dunkel, stark eingez. 1 beiders verd Rand. 1 Boden abges Fläche. 2 stark splitt FH-Kern. 1 Hals, innen unpol,bauchig. 1 gelblichpol. 6 glanzlos: 1 rot eingez Schüssel Langbosse. 1 rotbr offene Schüssel, Rand innen verd. 3 offene Schüssel,dunkel, dünner Rand, dickw. 1 eingez Rand dickw. 1 beiders verd Rand, grau,dickw. 2 Bandhenkel: 1 gelbpol,kalkh, N? L 7.- 2 FH II: 1 schwarz Firn Pinsel. 1 glanzl braunschwarz,gefrittet,Rundboden,Pinsel.- 3 Unbest.

Kalimpaki.

Knochen.- 30 FH: 1 grosse Schüssel eingez, rot Firn, splitt, quarzh, weitgehend erh, Dm oben 22, Schulter 28, Kern FH. 4 eingez Schüsseln, braun,verwaschen,stark quarzh rötel. 1 eingez Schüssel hell,quarzh. 2 rotpol,quarzh. 1 offene Schüssel,hellpol,Boden leicht konk und abges,quarzh. 1 Tasse weitgehend erh, Rand leicht abges,grobtonig, mottled pol, schwarz,rot,ein Henkel,Boden abges, H 9,5, Dm unten 5, oben 12,5, Rand 1 hoch.- 1 FH II Sauciere, gefrittet,Firn schwarz metall, weitgehend erh, H 13,5, Fuss 4 hoch, Dm unten 8.- 1 MH-Rb, Bandhenkelans flach,Schulterknick.

Kanatakia.

Korinth.- Klass.

Kastraki (Daul.).

8 N: 3 A: 1 innen graupol. 1 innen unpol. 4 D leicht mottled: 1 offene Schüssel ausgeb,dickw. 1 hell Glimmer bauchig. 1 C gelblich mottled.- 1 Spinnwirtel Ton H 3,5 Dm 5,5. 1 Steingewicht Dreieck, Dm 5,5, H 2,5. 1 Splitter Steinbeil Granit, L 4, H 3, D 1. 1 Obs.splitter. 1 Obs.keil. 1 Silexsplitter. 1 Obs.klinge.- 30 FH: 2 beiders rotpol dickw N? 3 rot mottled Firn,splitt: 1 eingez Schüssel, kalkh. 1 bauchig, innen unpol. 1 offene Schüssel, stark ausgez Rand. 2 hellpol: 1 stark quarzh rötel, Art Kalimpaki. 1 stark abges Rand grobtonig,Krater. 1 leicht abges,dickw,breitpol dunkel. 1 eingez dickw dünner Rand mottled. 1 Griffzapfen. 2 Plattenhenkelans. leichter Knick, quarzh,beiders rötlich pol. 1 Bossenans beiders graupol breitpol N? oder Min I. 1 Bosse 4,5 lang, 4 breit, 2 hoch, quarzh. 1 Rundscherbe durchb, Dm 7, hoch Dm 1, rotpol. 4 Pithos pol mottled: 1 Rand leicht abges.- 1 Min I: hoher Hals,randl, bauchig,verwaschen,schwachgebr,Hals 4 hoch.- 15 Min II blaugrau und hell: 2 Rand scharf: 1 rechtw vorspr. 1 abges mit Knick. 2 Boden: 1 schwach konk. 1 leicht abges und konk. 1 Bandhenkel flach. 1 Riefelung schwach Schulter, bauchig. 1 weisser Ueberzug,verwaschen,hoher Hals randl steil.- 3 Braunmin: 1 gerief Fuss ps.min, Kern rot und grau. 1 auslauf breit Fuss.- 2 Min III sehr hell: 1 hoch abges Rand SH. 1 schwach Riefelung.- 8 MH-Rb: 2 schwach abges Rand SH, leicht bauchig. 1 Trichterfuss SH.- 8 SH rot Firn,verwaschen: 4 schwach abges Rand. 1 Rand geflocht.- 3 Geom: rechtw vorspr Rand.- 3 Protokorinth.- Klass.- Hellenist.

scherbe D Dm 4,5.- 27 KM: 16 roteiaem Kirn,splitt,hochrot, hell,braunrot,violett: 10 Rand einges Schmaeel: 4 hochrot schwach einges. 2 dunkel, stark einges. 1 beidere verd Rand. 1 Boden abges Kiche. 2 stark splitt KM-Kern. 1 Hals, innen unpol,bauchig. 1 gelblichpol. 6 glanzlos: 1 rot einges Schmaeel Randbosse. 1 rotbr offene Schmaeel, Rand innen verd. 3 offene Schmaeel,dunkel, dünner Rand, dickw. 1 einges Rand dickw. 1 beidere verd Rand, eran,dickw. 2 Randhenkel: 1 gelbpol,kalkh, M? 1 7.- 2 KM II: 1 schwarz Kirn Firnel. 1 glanzl braunschwarz,gefrittet,Rundboden,Firnel.- 3 Unbest.

Kalimpeki.

Knochen.- 30 KM: 1 grosse Schmaeel einges, rot Kirn, splitt, quarzh, weitgehend erh, Dm oben 22, Schulter 28, Kern KM. 4 einges Schmaeeln, braun,verwaschen,stark quarzh rötel. 1 einges Schmaeel hell,quarzh. 2 rotpol,quarzh. 1 offene Schmaeel,hellpol,Boden leicht konk und abges,quarzh. 1 Tasse weitgehend erh, Rand leicht abges,grobtonig, mottled pol, schwarz,rot,ein Henkel,Boden abges, H 9,5, Dm unten 5, oben 12,5, Rand 1 hoch.- 1 KM II Saucere, gefrittet,Kirn schwarz metall, weitgehend erh, H 12,5, Fuss 4 hoch, Dm unten 8.- 1 MM-Rb, Randhenkelans flach,Schulterknick.

Kanetakis.

Korinth.- Klass.

Kastraki (Daul.).

8 M: 3 A: 1 innen graupol. 1 innen unpol. 4 D leicht mottled: 1 offene Schmaeel ausgeb,dickw. 1 hell Glimmer bauchig. 1 C gelblich mottled.- 1 Spinnwirtel Ton H 3,5 Dm 5,5. 1 Steingewicht Dreieck, Dm 5,5, H 2,5. 1 Splitter Steinbeil Granit, L 4, H 3, D 1. 1 Obs.splitter. 1 Obs.keil. 1 Silexsplitter. 1 Obs.Klinge.- 30 KM: 2 beidere rotpol dickw M? 3 rot mottled Kirn,splitt: 1 einges Schmaeel, kalkh. 1 bauchig, innen unpol. 1 offene Schmaeel, stark ausges Rand. 2 hellpol: 1 stark quarzh rötel, Art Kalimpeki. 1 stark abges Rand grobtonig,Krater. 1 leicht abges,dickw,bretpol dunkel. 1 einges dickw dünner Rand mottled. 1 Griffansatz. 2 Plattenhenkelans. leichter Knick, quarzh,beidere rötlich pol. 1 Rosaeans beidere graupol bretpol M? oder Min I. 1 Rosea 4,5 lang, 4 breit, 2 hoch, quarzh. 1 Rundscherbe durchb, Dm 7, hoch Dm 1, rotpol. 4 Pithos pol mottled: 1 Rand leicht abges.- 1 Min I: hoher Hals,randl, bauchig,verwaschen,schwachgelb,Hals 4 hoch.- 15 Min II blaugrau und hell: 2 Rand scharf: 1 rechtw vorspr. 1 abges mit Knick. 2 Boden: 1 schwach konk. 1 leicht abges und konk. 1 Randhenkel flach. 1 Riefelung schwach Schulter, bauchig. 1 weisser Ueberzug,verwaschen,hoher Hals randl stell.- 3 Hammin: 1 gerief Fuss pa.min, Kern rot und gran. 1 ausland breit Fuss.- 2 Min III sehr hell: 1 hoch abges Rand SH. 1 schwach Riefelung.- 8 MM-Rb: 2 schwach abges Rand SH, leicht bauchig. 1 Trichterfuss SH.- 2 SH rot Kirn,verwaschen: 4 schwach abges Rand. 1 Rand gefloch.- 3 Geom: rechtw vorspr Rand.- 2 Protokorinth.- Klass.- Hellenist.

Kastraki (Kard.).
Hellenist.

Kessel Gr.K.
10 N verwaschen: 2 A: 1 Napf mit Knick. 1 D steiler Napf. 1 Sesklo,Winkelsystem. 5 stark kalkh.- 3 Früh unbest (Grab) grobtonig,dickw FH?- Byz(Grab).

Kokkinon.
1 Obs.klinge. 1 Hornsteinkeil.- Klass,fast vollst Gefäss, bauchige Henkeltasse H 6,5 Dm 9.- Byz.

Kopais incerta.
31 Obs.klingen: 7 vollst L 2,5-4. 3 Obs.keile. 19 Obs. splitter. 1 Obs.Mutter. 3 Silexklingen. 5 Hornsteinsplitter.- 33 N: 7 A: 1 steiler Napf. 1 offene Schüssel. 1 Napf mit Rundknick. 6 C: 1 innen schwarz. 8 D: 1 steiler Napf. 1 stark vorspr Rand,innen unpol. 1 weisser Kreideüberzug. 4 Sesklo. 1 offene Schüssel, braune Malf. 2 Winkelmuster. 1 Horiz.streifen. 3 innen unpol. 5 unpol: 1 Hals randlos. 1 Stichmuster,Punktreihen.- 57 FH: 15 rot Firn splitt: 2 steiler Napf N? 1 eingez Schüssel. 8 buntpol beiders: 3 eingez Schüssel. 1 steiler Napf. 1 offene Schüssel dickw braun. 1 leicht abges Rand. 1 Bosse. 19 unpol dickw quarzh und kalkh: 1 Langbosse. 1 abges Rand und Bandhenkelans. 1 Griffzapfen unter leicht abges Rand. 1 leicht eingez Schüssel.- 6 FH II gefrittet,schwarz Firn metall: 3 Sauc Rand. 1 leicht eingez Schüssel.- 15 Min: 3 gerief Fuss. 2 vorspr Rand.(1 leicht eingez Schüssel.-)1 gerief Schulter bauchig. 1 dunkel metall aussen. 1 bemalt rotbr Malf breite Horiz.streifen.- 5 MH-Rb: 1 Fuss Ps.Riefel. 1 bemalt d.rote Malf. 1 Hals 5,5 hoch,Stabhenkelans,bauchig,Horiz.streifen.- 17 SH: 8 rot Firn: 2 Wellenband. 9 gelbtonig: 1 schwach abges Rand.Spirale.- 6 Geom: 1 Stichreihen oben am Rand,dreireihig.- 2 Klass.- 1 Hellenist.- 1 Röm.- 1 Spinnwirtel Ton Dm 4,5 H 2,5.- 23 Früh unbest: 1 unpol plast Stichband. 1 Wellenband Braun Pinsel, unpol. 1 Bandhenkel zweifarbig Kreuzband, braun schwarz.

Koroneia.
5 N verwaschen,FH?: 1 A, 3 C buntpol: 1 innen schwarz. 1 D.- 1 Braunmin, leicht ausgeb Rand,dickw.- 2 MH-Rb: 1 Bandhenkelans.- 1 SH rot Firn,Horiz.Henkelans.- 2 Geom.- 1 Früh unbest weisser Kreideüberzug, grautonig,verwaschen.- Klass.

Lakos.
Röm.- Byz.

Lyoma.
13 N: 5 A: 1 Knopfbänder abgewinkelt,innen grau. 1 Stichstreifen braunpol,innen schwarz. 3 D: 1 Steilrand leicht ausgeb dünn,hell. 1 Steilrand dunkel. 4 C bunt: 1 Steilrand mottled. 1 weisser Kreideüberzug,innen hellblau.- 2 Obs.klingen: 1 vollst L 4,5 B 1. 1 Kalksteinklinge B 2.

Mastrekl (Kard.).
Hellenist.

Kassel Gr.K.
10 H verwaschen: 2 A: 1 Napf mit Knick. 1 D stehler Napf.
1 Seekio, Winkelsystem. 6 stark kalkh.- 3 Rdh unbest (Grab)
grobtonig, dicke WH- Byz(Grab).

Kokkinon.
1 Obe.Krüge. 1 Hornsteinkeil.- Klein,fast vollst Gefäss,
bauchige Henkeltasse H 6,5 Dm 9.- Byz.

Kopais Incerta.
31 Obe.Krüge: 7 vollst 1 8,5-4. 3 Obe.Teile. 17 Obe.
splitter. 1 Obe.Mutter. 3 Stiefkrügen. 6 Hornsteinsplitter.-
33 M: 7 A: 1 stehler Napf. 1 offene Schüssel. 1 Napf mit
Rundknick. 6 C: 1 innen schwarz. 8 D: 1 stehler Napf. 1
stark vorspr Rand,innen unpol. 1 weisser Freiedbezug.
4 Seekio. 1 offene Schüssel, braune Mal. 2 Winkelmuster.
1 Horizstreifen. 3 innen unpol. 3 unpol: 1 Hals randlos.
1 Stiehmuster,Punktreihen.- 27 SM: 16 rot Firn splitt:
3 stehler Napf M? 1 einger Schüssel. 8 bunttpol Tolderes:
3 einger Schüssel. 1 stehler Napf. 1 offene Schüssel dicke
braun. 1 leicht abges Rand. 1 Boden. 19 unpol dicke quersch
und Kalkh: 1 Langboden. 1 abges Rand und Bandhenkelansa.
1 Griffmulden unter leicht abges Rand. 1 leicht einger
Schüssel.- 6 RM 11 gerillt,schwarz Firn metall: 3 Bauc
Rand. 1 leicht einger Schüssel.- 16 Min: 3 gerief Fuss.
2 vorspr Rand.(1 leicht einger Schüssel.-)1 gerief Schüssel
bunobig. 1 dunkel metall aussen. 1 bemalt rotbr Mal breite
Horizstreifen.- 5 RM-Rb: 1 Fuss Im.Relief. 1 bemalt drote
Mal. 1 Hals 5,5 hoch,Stabhenkelansa,bauchig,Horizstreifen.-
17 SM: 8 rot Firn: 2 Wellenband. 9 geltonig: 1 convexen ab-
ges Rand.Spirale.- 6 Gesm: 1 Steinreihen oben am Rand,drei-
reihig.- 2 Klein.- 1 Hellenist.- 1 Rdm.- 1 Spinnwirtel Ton
Dm 4,5 H 2,5.- 23 Rdh unbest: 1 unpol plat Stichband.
1 Wellenband braun Tineel, unpol. 1 Bandhenkel zweifarbig
Kreuzband, braun schwarz.

Korpnela.
8 H verwaschen,WH?: 1 A, 3 C buntpol: 1 innen schwarz. 1 D.-
1 Hrauwin, leicht ausges Rand,dicke.- 3 WH-Rb: 1 Bandhenkel-
ansa.- 1 SM rot Firn,Horiz.Henkelansa.- 2 Gesm.- 1 Rdh unbest
weisser Freiedbezug, grautonig,verwaschen.- Klein.

Lakos.
RSm.- Byz.

Lyonne.
15 M: 5 A: 1 Knopfbänder abgewinkelt,innen grau. 1 Stich-
streifen braunpol,innen schwarz. 3 D: 1 Steifrand leicht
ausges dünn,hell. 1 Steifrand dunkel. 4 C bunt: 1 Steifr-
rand mottled. 1 weisser Freiedbezug,innen hellbraun.-
2 Obe.Krügen: 1 vollst 1 4,5 H 1. 1 Halbsteinkrüge H 5.

1 Obs.splitter mit Aussenbelag. 1 Steinbeil gebr L 6 H 4,5 D 3.- 33 FH inkl FH II: 4 rotpol N? dickw: 1 Steilrand Bleiflick. 1 Rundbosse Pith Dm 4,5 H 1,5. 5 buntpol N? dickw: 1 beiders verd Rand graupol. 1 plast Band vertik,mottled,Pith H 0,5. 8 rot Firn splitt beiders: 4 eingez Schüssel: 1 rechtw eingez,dunkelpol. 1 Rundknick. 1 Steilrand leicht ausgeb. 1 dickw anges. 3 bunt Firn splitt: 1 schwarz beiders. 1 abges Rand dickw,grobtonig,braun. 1 rund abges Rand,braun. 6 unpol: 1 beiders verd Schüssel,rot,innen N, N? 1 verd Rand, stark quarzh, N? 1 bauchig rot,starke Pol.streifung. 1 Stichstreifen horiz. 1 Steilrand leicht abges. 1 abges Rand dickw mottled.- 7 FH II gefrittet dünnw: 4 schwarz metall Firn: 3 Sauc,Rand. 1 abges Rand,bauchig,oben Dm 5,5. 3 rot Firn: 1 hoher Fuss, unten Dm 7 H 6, Gefässboden schwarz metall. 1 Bandhenkel Pinsel, innen ungefirn, B 2,5 H 6, bräunlich. 1 bauchig hochrot Firn,leicht dickw.- 4 Min I schwachgebr dunkelgrau breitpol: 1 Dreifussgefäss, abges Boden,Füsse H 1,5,Dm unten 5,bauchig. 1 abges Rand,mottled rötlich.- 16 Min II: 3 gerief Fuss. 2 auslauf Fuss hell,schräg. 1 schräg gerief Fuss. 1 Bandhenkelans breit flach,hell. 4 Rand stark abges,leichter Knick. 1 scharfer Knick,vorspr Rand.- 1 Min III,schwach abges Rand,hell.- 9 Braunmin: 2 bemalt dunkelbr Malf,breite Horiz.streifen: 1 vertik Wellenband. 2 vorspr Rand. 1 Riefel. 2 innen rot. 2 Ps.min.- 3 Matt dickw: 1 grüntonig,konz Kreise. 2 gelbtonig,horiz. Streifen breit,von schmalen umgeben.- 21 MH-Rb: 6 bemalt dunkelrot und braun: 1 Schrägfuss,Streifen. 1 Sonnenrad. 3 zweifarbig Umrahmung: 1 Wellenband mit Horiz.streifen. 1 Rauten. 2 Fuss Ps.riefel. 1 Zyl.Fuss H 2,5. 1 unabges Standfläche,Rundboden gedreht. 2 abges Rand,Schulterknick: 1 hochpol. 1 rechtwinkl vorspr Rand.- 8 SH rotton rot Firn: 1 abges Rand. 2 vegetab: 1 Palmett. 1 Kreise. 1 hoher Bandhenkel. 1 Zickzackband. 5 Gelbton,braun Malfirn: 1 konz Kreise,bauchig. 1 abges Rand.- 1 Submyk-geom, Kraterrand rot und schwarz Firn.

Lyoma Grab.

3 Beinwerkz: 1 breit Schaber. 1 Spitze.- 6 N: 2 A. 4 braunrotpol: 1 innen A.- 11 FH: 3 abges Rand dickw,grobtonig, buntpol, N? 2 braun Firn beiders: 1 Steilnapf oder Sauc Rand. 1 gefrittet Pinsel dunkel,hellbraun Grund,abges Rand FH II, innen Firn.- 25 Min insges: 8 Min I schwachgebr gefritt unpol glanzl schwarzgr: 1 Bandhenkel L 3,5 B 2, grobtonig, 1 abges Boden, 1 dazugeh. 1 stark abges Kraterrand, 1 dazugehör. 1 Steilrand unabges. 16 Min II: 4 ausgeb Rand: 1 Hals, bauchig,rechtw vorspr,dunkelpol. 1 leicht vorspr,Hals,stark bauchig,Henkelans,sehr dunkelpol. 1 stark abges Krater mittelgrau pol. 1 innen hell. 1 mit Flickloch unten,dunkelpol, 2 dazugeh mit Rillen. 1 Bandhenkel schmal flach B 1,5,Knick. 1 ausl Fuss,stark pol. 1 Rundhenkelans,sehr hell,schwach pol,innen rauhgestreift, 2 dazugeh, Glimmer. 1 Braunmin,abges Rand mit Rille, aussen Brand mottled grau,innen braun pol.- 1 Matt,grüntonig,dünnw,randl,bauchig,schmale Horiz. Streifen,Punktgruppe.- 3 MH-Rb: 1 rechtw vorspr Rand,bauchig, pol. 1 leicht abges Rand,dunkelpol.

1 Obs.splitter mit Ausenbeleg. 1 Steinbeil gebr 1 G H 4,5
D 3.- 35 MM inkl TM II: 4 rotpol MT dicklw: 1 Steilrand
Fleifflek. 1 Rundbogen Pith Im 4,5 H 1,5. 5 buntpol MT
dicklw: 1 beidere verd Rand graupol. 1 plast Rand vertik,mod-
led,Pith H 0,5. 8 rot Firn splitt beidere: 4 einges Gehäuse:
1 rechtw einges,dunkelpol. 1 Rundkniek. 1 Steilrand leicht
ausges. 1 dicklw ausges. 3 bunt Firn splitt: 1 schwerm beidere.
1 abges Rand dicklw,grobtonig,braun. 1 rund abges Rand,braun.
6 unpol: 1 beidere verd Schäuel,rot,innen H. MT 1 verd Rand,
stark quersch, MT 1 bauchig rot,starke Pol.strieflung. 1 Stich-
strellen horiz. 1 Steilrand leicht abges. 1 abges Rand dicklw
mottled.- 7 MT II gefrittet dünnw: 4 schwarz metall Firn:
3 Saue,Rand. 1 abges Rand,bauchig,oben Im 6,5. 3 rot Firn:
1 hoher Fuss, unten Im 7 H 6, Gefässboden schwarz metall.
1 Randkeuel Fingel, innen ungefirn, H 2,5 H 6, bräunlich.
1 bauchig hochrot Firn,leicht dicklw.- 4 Min I schwachgebr
dunkelgrau breitpol: 1 Dreifussgefäss, abges Boden,Fuss
H 1,5,Im unten 6,bauchig. 1 abges Rand,mottled röllich.-
16 Min II: 3 gerief Fuss. 2 ausauf Fuss hell,sehrig.
1 sehrig gerief Fuss. 1 Randbenkeiane breit flach,hell.
4 Rand stark abges,leichter Knick. 1 scharfer Knick,vorspr
Rand.- 1 Min III,schwach abges Rand,hell.- 9 Erzzmin: 2 be-
malt dunkelbr Melf,breite Horiz.strellen: 1 vertik Wellen-
band. 2 vorspr Rand. 1 Riefel. 3 innen rot. 2 Fa.min.-
3 Matt dicklw: 1 grüntonig,kons Kreise. 2 gelbtonig,horiz.
Strellen breit,von schmalen umgeben.- 21 MM-Rb: 6 bemalt
dunkelrot und braun: 1 Sonnengruss,Strellen. 1 Sonnenrad.
3 zweifarbig Umrahmung: 1 Wellenband mit Horiz.strellen.
1 Rauten. 2 Fuss Fa.riefel. 1 Zyl.Fuss H 2,5. 1 unabges
Standfläche,Rundboden radiert. 2 abges Rand,Schnittkniek:
1 hochpol. 1 rechtwinkl vorspr Rand.- 8 SM rotton rot Firn:
1 abges Rand. 2 vegetab: 1 Palmett. 1 Kreise. 1 hoher Band-
henkel. 1 Zickzackband. 5 gelbton,braun Malfirn: 1 kons
Kreise,bauchig. 1 abges Rand.- 1 Sutnyk-geom, Kratertrand
rot und schwarz Firn.

Lyons Grab.

3 Beinwerkz: 1 breit Schaber. 1 Spitze.- 6 K: 2 A. 4 braun-
rotpol: 1 innen A.- 11 MM: 3 abges Rand dicklw,grobtonig,
buntpol, MT 2 braun Firn beidere: 1 Steilrapf oder Saue Rand.
1 gefrittet Fingel dunkel,hellbraun Grund,abges Rand MM II,
innen Firn.- 25 Min ungeg: 8 Min 1 schwachgebr gefritt un-
pol glanz schwarzgr: 1 Randbenkel K 3,5 H 2, grobtonig,
1 abges Boden, 1 dauegen. 1 stark abges Kratertrand, 1 dau-
gebr. 1 Steilrand unabges. 16 Min II: 4 ausgeg Rand: 1 Hals,
bauchig,rechtw vorspr,dunkelpol. 1 leicht vorspr,Hals,stark
bauchig,Henkelans,sehr dunkelpol. 1 stark abges Krater mit-
telgrau pol. 1 innen hell. 1 mit Fliekloch unten,dunkelpol,
2 daugeg mit Rillen. 1 Randbenkel schmal flach H 1,5,Knick.
1 ausf Fuss,stark pol. 1 Rundbenkelans,sehr hell,schwach
pol,innen raungestrellt, 2 daugeg, Glimmer. 1 Brauzmin,ab-
ges Rand mit Rille, aussen Rand mottled grau,innen braun
pol.- 1 Matt,grüntonig,dünnw,randl,bauchig,schmale Horiz.
Strellen,Punktgruppe.- 3 MM-Rb: 1 rechtw vorspr Rand,bauchig,
pol. 1 leicht abges Rand,dunkelpol.

Magula Balomenu.

25 N: 3 A: 1 graupol B,Schrägstreifenorn, Rundknick. 3 D: 1 steiler Napf. 1 bauchig,hell,Glimmer. 6 buntpol C: 1 steiler Napf grau,,feiner Kalk. 3 innen schwarz,aussen D. 1 mottled. 1 weisser Kreideüberzug beiders,steiler Napf,grautonig. 3 Sesklo,Gitter: 1 braune Malf. 2 unpol: 1 leicht eingez Rand, darunter Stichdurchbohrung,Band. 1 steiler Napf H 9. 4 Zyl.Fuss,H 4-4,5: 3 D. 1 braunpol. 1 Bosse horiz durchbohrt,mottled. 1 längl Wulst D. 1 Plattenhenkel D,leicht hochgezogen über Rand.- 1 FH: eingez Schüssel,rot Firn,innen ungefirn FH verstrichen.

Magula Kalami.

4 Obs.klingen. 1 Hornsteinklinge.- 8 N-FH: 1 abges Boden dickw,rotbr,breitpol. 1 leicht eingez Schüssel rot verw. 1 offene Schüssel, Rand innen verd, dunkelquarzh, rot breitpol. 3 dunkelquarzh,dickw,verw. 1 dünnw,rot Firn beiders. 1 dickw braun Firn beiders.- 4 Früh unbest,verw.- 1 Min,abges Rand,bauchig,verw.

Magula Pyrgos.

1 Reibstein rund, H 5 Dm 8. 3 Obs.splitter. 2 Obs.klingen. 1 Hornsteinklinge. 1 Knochenklinge.- 219 N: 15 A: 1 Knopfband abgewink. 3 Knöpfe. 1 Wulst. 5 Rand steiler Napf. 3 mottled Brand. 3 innen braungrau. 43 Sesklo,Ueberz kreidig Malf splitt: 18 innen unpol, Rest Innenrand pol. 9 Gitter. 3 Rauten. 1 Wellenband. 5 Schmalstreifung. 2 Breitstreifung. 5 Steilnapf. 3 Hals mit Bauchans. 3 braune Malf. 2 ohne Ueberz,Malf auf hellpol. 1 weibl Idol B 8,5 H 7 D 4,5. 42 D hell: 7 Steilnapf. 1 offener Napf ausgeb. 2 bauchig Glimmer. 2 hoher Hals. 5 steil. 1 Rundknick. 1 durchb.Oese. 1 längl Wulst. 2 Knöpfe. 5 Zyl.Fuss H 2-3,5. 27 Hochrotpol, breitpol: 2 innen hell D. 1 offene Schüssel verd Rand. 1 Rundknick. 4 innen unpol: 1 längl Wulst. 6 innen dunkelpol. 6 Steilnapf. 2 hoher Hals 5,5. 36 buntpol C,mottled: 7 innen schwarzpol. 6 innen unpol,aussen hell. 11 Steilnapfrand. 30 Kreideüberzug weiss;verwandt Sesklo?: 5 rötlich. 7 innen schwarzgebr. 2 steiler Napf: 1 dichw. 4 grautonig. 15 innen unpol. 9 Dimini-Dunkelmal: 7 gelb Grund: 1 Bandhenkel. 1 Rautensystem innen. 1 offene Schüssel,Zickzack innen. 5 innen unbem. 1 braun Grund. 1 rot Grund D, dünn Streifung.- 17 H dickw: 1 horiz Bandhenkel graupol. 1 Steilnapf. 1 beiders verd Schüssel FH?Schrägstich oben. 1 rund vorspr Rand. 1 Mattenboden Pith. 1 Streifenpol. 2 Rundscherben D, Dm 3-4 durchb. 1 Steilrand,Daumenkerben Doppelreihe.- 34 FH: 15 Hochrot Firn splitt: 2 Steilnapf dickw: 1 innen nur randgefirn. 3 verd Rand,innen ungefirn. 1 leicht konk Boden. 1 Knick FH-Kern Pol.streifen. 8 buntgefirn, dunkel: 1 eingez Schüssel braun. 2 abges Rand,braun. 9 Urfirn Pinsel: 2 Steilnapf rotgrund,braun Pinsel N Urfirn? 1 eingez Schüssel rotgr braun Pinsel. 3 braun Grund dunkel Pinsel: 1 eingez Schüssel. 3 rotgr dunkel Pinsel: 1 mod Zahlen grafitt. 2 FH II gefritt: 1 Sauc violett metall, Rand. 1 rotpol,Steilrand,Hals Dm 8.- 3 Min.- Klass.

Megula Helomenu.

Zb M: 3 A: 1 graupel P,Schrägstreifenorn, Rundkniek. 3 D: 1 steiler Kapf. 1 bunchig,hell,Glimmer. 6 buntpol C: 1 steiler Kapf grau,feiner Kalk. 5 innen schwarz,aussen D. 1 mottled. 1 weisser Kreideüberzug bedeckt,steiler Kapf,grautonig. 3 Seekio,Glitter: 1 braune Kalk. 2 unpol: 1 leicht eingez Rand, darunter Stichdurchbohrung,Rand. 1 steiler Kapf H 9. 4 Zyl.Ness,H 4-4,5: 3 D. 1 brunpol. 1 Ossee Korla durchbohrt,mottled. 1 längl Wulst D. 1 Plattenunkel D,leicht hochgezogen über Rand.- 1 YM: einger Schnassel,rot Firn,innen ungefirn YM verstrichen.

Megula Kalami.

4 Obe.Klingen. 1 Hornsteinklinge.- 8 M-YM: 1 abges Boden dicke,rotbr,bretipol. 1 leicht einger Schnassel rot verw. 1 offene Schnassel, Rand innen verd, dunkelquarzk, rot bretipol. 3 dunkelquarzk,dicke,verw. 1 dünne,rot Firn bedeckt. 1 dicke braun Firn bedeckt.- 4 YRM unbest,verw.- 1 MIN,abges Rand,bauchig,verw.

Megula Pyrede.

1 Rehbeein rund, H 6 Dm 8. 3 Obe.splitter. 2 Obe.Klingen. 1 Hornsteinklinge. 1 Knochenklinge.- 219 M: 15 A: 1 Knopfband abgewink. 3 Knöpfe. 1 Wulst. 5 Rand steiler Kapf. 3 mottled brand. 3 innen brauncrun. 43 Seekio,Ueberz kreidig Kalf splitt: 18 innen unpol, Rest innenrand pol. 9 Glitter. 3 Rauten. 1 Wellenband. 3 Schmalstreifung. 2 Kreiteterfung. 5 Steilkapf. 3 Hals mit Bauchsna. 3 braune Kalf. 2 ohne Ueberz,Kalf auf hellpol. 1 weibl Idol H 8,5 K 7 D 4,5. 42 D hell: 7 Steilkapf. 1 offener Kapf ausgeb. 2 bunchig Glimmer. 2 hoher Hals. 5 steil. 1 Rundkniek. 1 durchb.Oese. 1 längl Wulst. 2 Knöpfe. 5 Zyl.Ness H 2-3,5. 27 Hochstpol, bretipol: 2 innen hell D. 1 offene Schnassel verd Rand. 1 Rundkniek. 4 innen unpol: 1 längl Wulst. 6 innen dunkelpol. 6 Steilkapf. 2 hoher Hals 5,5. 36 buntpol C,mottled: 7 innen schwarzpol. 6 innen unpol,aussen hell. 11 Steilkapfrand. 30 Kreideüberzug weiss;verwandt Seekio?: 8 rötlich. 7 innen schwarzgebr. 2 steiler Kapf: 1 dicke. 4 grautonig. 15 innen unpol. 9 Dimpl-Dunkelmal: 7 gelb Grund: 1 Bandhenkel. 1 Rautenmaten innen. 1 offene Schnassel,Zickzack innen. 5 innen unbem. 1 braun Grund. 1 rot Grund D, dünn Streifung.- 17 M dicke: 1 hohle Bandhenkel grunpol. 1 Steilkapf. 1 breitere verd Schnassel Fäbschnäpfelich oben. 1 rund vorspr Rand. 1 Mattenboden Fäb. 1 Streifenpol. 2 Rundschnerben D, Dm 3-4 durchb. 1 Steilrand,Dammkerben Doppelreihe.- 24 YM: 18 Hochrot Firn splitt: 2 Steilkapf dicke: 1 innen nur randgefirn. 3 verd Rand,innen ungefirn. 1 leicht konk Boden. 1 Knick YM-Kern Fol.strefen. 8 buntgefirn, dunkel: 1 einger Schnassel braun. 2 abges Rand,braun. 9 Ungefirn Fineel: 2 Steilkapf rotgrund,braun Fineel M Uefirnf 1 einger Schnassel rotgr braun Fineel. 3 braun Grund dunkel Fineel: 1 einger Schnassel. 3 rotgr dunkel Fineel: 1 mod Zahlen gereiht. 2 YM II gefritt: 1 Sehr violett metall, Rand. 1 rotpol,Steilrand,Hals Dm 8.- 3 MIN.- Kiese.

Martinon.
1 Min.- 1 SH,flacher hoher Henkel.- 1 Geom,horiz.Streifen.- Klass.

Morokampo.
Korinth.

Mykalessos.
1 Geom,dickw,vertik Streifen.- Korinth.- Klass.- Hellenist.

Nisäa.
4 FH: 1 braunpol. 1 rot Firn. 2 dickw grobtonig.- 1 Min I, gerief Fuss,handgem,hell,schwachgebr.- 1 Min II,bauchig, unabges Rand.- 2 MH-Rb: 1 leicht vorspr Rand.- 8 SH: 5 rot Firn: 1 Knick rot Streifen. 1 dickw abges Rand. 3 gelbtonig dunkel Firn: 1 abges Rand. 1 Bandhenkel,Horiz.streifen.- 7 Geom: 1 Horiz.system,konz Kreise darüber. 2 Vertik.system, vorspr Rand und Zickzacksystem horiz,Felder,darunter horiz.- Korinth.- Klass.- 5 Unbest.

Nisi Strowiki.
5 Obs.klingen. 1 Obs.splitter. 1 Seemuschel.- 18 N: 2 A. 3 D: 1 steiler Napf. 2 C buntpol mottled. 3 Sesklo weisser Ueberzug: 1 braun Malf. 1 steiler Napf. 1 Streifen und Punktsystem horiz. 1 weisser Kreideüberzug,quarzh,innen unpol. 5 dickw buntpol: 1 stark quarzh. 1 graupol beiders,FH-Kern. 2 unpol: 1 quarzh.- 37 FH I-III: 5 rot Firn splitt. 9 bunt Firn dickw: 3 quarzh. 4 eingez Schüssel: 3 rot Firn. 1 Schüssel verd Rand,schwarzpol beiders N? 5 unpol dickw beiders streifig hell: 1 Schüssel verd Rand offen. 3 dickw unpol abges Rand: 1 quarzh. 4 plast.Orn dickw: 1 Halbkreisgriff, abges Rand. 1 verd Rand,Flechtband. 1 Daumenkerbenband. 1 wechselnde Stichsysteme horiz, Pinsel roter Grund. 1 rund Plattenhenkel.- 4 Pinsel,gefritt FH II: 2 heller Grund braune Malf. 1 Zweiteil Henkel dunkel Firn,gelbton. 1 dunkler Grund hellgrüne Malf Sauc.- 1 FH III,gelber Grund,braun Pinsel,Weissmalerei,breiter Horiz.streifen,kalkh,nicht gefritt,innen unpol.- 2 Min I schwarzgebr,dunkel: 1 Steilrand leicht vorspr. 1 Riefelung.- 6 Min: 1 Bandhenkel doppel. 1 abges Rand, darunter schwach gerief. 1 vollständ Gefäss, abges Rand,bauchig,abges Boden,ein Henkel H 5 Dm 5,5,dunkel.- 4Braunmin: 1 Henkelans horiz. 1 bemalt dunkelbraun horiz. Streifen,innen rötl. 1 Gelbmin.- 1 Matt? unbemalt weisstonig splitt.- 16 MH-Rb: 1 stark vorspr Rand,bauchig. 1 abges Boden. 4 bemalt d.braune Malf: 2 Zickzack horiz zwischen Streifen. 2 linear. 4 gefritt? Vorstufe? hart: 3 hochrot, 1 gelb unpol.- 27 SH: 15 rot Firn: 2 konz Kreise. 1 abges Rand. 1 Horiz.henkel. 1 vollst Alab rot Firn H 6 Dm 13,5. 8 gelbtonig: 1 hoher Fuss. 1 Alab rund Wellenbänder. 1 Alab abges Boden. 1 abges Rand. 1 Tasse schräg und vertik.Streifen, braun Firn. 1 Boden konk. 2 grautonig: 1 konz Kreise. 1 Idol 1 Arm dunkel Firn.-1 Geom,vollst Tasse,ein Henkel,dunkel Firn,abges Rand und Boden,SH III? H 8 Dm Boden 6,oben 11.-

Martinon.
I Min.- 1 SH,flacher hoher Henkel.- 1 Geom,horiz.Streifen.-
Klaas.

Morokempo.
Korinth.

Mykalessos.
1 Geom,dicke,vertik Streifen.- Korinth.- Klaas.- Hellenist.

Nissa.
4 TH: 1 braunpol. 1 rot Firn. 2 dicke grotesing.- 1 Min I,
gerief Fuss,henkegem,hell,schwarzgebr.- 1 Min II,bauchig,
unbeges Rand.- 2 MH-Rb: 1 leicht vorspr Rand.- 8 SH: 8 rot
Firn: 1 knick rot Streifen. 1 dicke abges Rand. 3 geldtonig
dunkel Firn: 1 abges Rand. 1 Bandhenkel,Horiz.streifen.-
7 Geom: 1 Horiz.system,kons Kreise darüber. 2 Vertik.system,
vorspr Rand und Zickzacksystem horiz,Felder,darunter horiz.-
Korinth.- Klaas.- 5 Unbest.

Nial Strowski.
5 Obe.Rillen. 1 Obe.splitter. 1 Bemaschel.- 16 R: 2 A.
3 D: 1 steiler Kapf. 2 O buntpol mottled. 3 Sackio weisser
Oberzug: 1 braun Malf. 1 steiler Kapf. 1 Streifen und Punkt-
system horiz. 1 weisser Kreisüberzug,quarzh,innen unpol.
5 dicke buntpol: 1 stark quarzh. 1 graupol bisdere,TH-Kern.
2 unpol: 1 quarzh.- 37 TH I-III: 5 rot Firn splitt. 9 bunt
Firn dicke: 3 quarzh. 4 einger Schmeezel: 3 rot Firn. 1 Schlie-
sel verg Rand,schwarzpol bisdere N° 8 unpol dicke bisdere
strefflg hell: 1 Schmeezel verg Rand offen. 3 dicke unpol
abges Rand: 1 quarzh. 4 plast.Orn dicke: 1 Halbkreisgriff.
abges Rand. 1 verg Rand,Fleckband. 1 Zusammenkerbband.
1 wenneinde Stichsystem horiz, Fineel roter Grund. 1 rund
Plattenhenkel.- 4 Fineel,gerillt TH II: 2 heller Grund braun-
ne Malf. 1 Zweiteil Henkel dunkel Firn,geldton. 1 dunkler
Grund hellgrüne Malf Sauc.- 1 TH III,gelber Grund,braun
Fineel,Wellenmaleret,breiter Horiz.streifen,kalkh,nicht ge-
fritt,innen unpol.- 2 Min 1 schwarzgebr,dunkel: 1 Steifrand
leicht vorspr. 1 Riefelung.- 6 Min: 1 Bandhenkel,doppel.
1 abges Rand, darunter schwach gerief. 1 vollständig Gefäss,
abges Rand,bauchig,abges Boden,ein Henkel H 6 Im 3,5,dunkel.-
4 Krummin: 1 Henkelamp horiz. 1 bemalt dunkelbraun horiz.
Streifen,innen rötl. 1 Gelbtin.- 1 Mattf unbemalt weisstonig
splitt.- 16 MH-Rb: 1 stark vorspr Rand,bauchig. 1 abges Fo-
den. 4 bemalt d.braune Malf: 2 Zickzack horiz wischen Stei-
fen. 2 linear. 4 gerillt? Vorratsf? Bart: 3 hochrot, 1 geld
unpol.- 27 SH: 16 rot Firn: 2 kons Kreise. 1 abges Rand.
1 Horiz.Henkel. 1 voller Alab rot Firn H 6 Im 13,5. 8 geld-
tonig: 1 hoher Fuss. 1 Alab rund Wellenbänder. 1 Alab abges
Boden. 1 abges Rand. 1 Fuss sohrig und vertik.Streifen,
braun Firn. 1 Boden konk. 2 grautonig: 1 kons Kreise. 1 idol
1 Arm dunkel Firn.-1 Geom,voller Fuss,ein Henkel,dunkel
Firn,abges Rand und Boden,SH III17 H 8 Im Boden 6,oben 11.-

Klass.- Nisi Grab: 1 FH II gefritt Sauc Rand dunkel Firn metall splitt. 1 streifig unpol quarzh. 1 graupol beiders quarzh. 1 schwarzpol beiders breitpol,innen braun NA? 1 aussen rotpol,innen unpol dickw. 1 unpol grobtonig.-

Orchomenos.

1 Beinwerkz.- N: 61 A: 16 Steilnapf: 1 aussen braun. 1 leicht ausgeb. 1 abges Rand. 1 abges Boden. 3 scharfer Knick. 4 Rundknick. 13 innen grau oder braun. 2 dickw: 1 offener Napf. 5 Schulterknick und Hals: 2 braun mottled. 8 Ornam: 1 Streifensystem vertik und schräg. 4 abgewink Knopfband. 1 Parall.streif.plast. 2 Einzelknöpfe. 52 D hell und hochrot pol: 8 Steilnapf. 4 offener Napf. 4 leicht ausgeb offen hell. 1 Rundknick. 2 leicht abges Boden. 7 Zyl.fuss H 3-3,5. 2 bauchig,Glimmer. 30 C buntpol: 9 Steilnapf: 1 Randkerben. 1 Zyl. Fuss braunpol. 9 innen A: 3 aussen D. 2 weisser Kreideüberz: 1 Steilnapf. 11 Sesklo: 2 Gitter. 3 Schmalstreifen. 4 Breitstreifen. 1 Winkel. 13 Buntmalerei,Dimini: 5 rot Grund, innen unpol,rotbr Malf,schmaler Streifen mit Abstand. 6 heller D-Grund braune Malf,breite Streifen,von schmalen umrahmt: 1 innen pol. 2 roter Grund,breite Pinselmal.streifen,dunkel, N Urfirn. 1 unpol Stichbohrung. 2 H: 1 Steilrand, aussen leicht verd.- 57 FH: 13 hochrot Firn splitt: 1 Flickloch. 2 Rundknick N? 4 eingez Schüssel. 1 abges Rand,Hals Dm 5,mottled. 6 dunkel Firn splitt: 2 eingez Schüssel: 1 vollst erhalten braun,abges Boden H 5,5 Dm oben 16,pol,streif. 1 schwarzpol. 2 abges Rand. 1 Bandhenkel braun. 4 breit. 17 unpol dickw grobtonig: 2 gefritt FH II: 1 Kraterrand rottonig. 1 abges Boden. 2 abges Pithosrand: 1 verd beiders,gestreift. 7 verd Rand: 2 beiders,Langbosse. 1 aussen streifig,dunkel. 1 rund vorspr. 1 kreideh. 1 beiders verd. 1 oben Daumenk. 1 Bandhenkel braun. 4 FH II gefritt dunkel metall Firn splitt: 1 Sauc Unterteil vellständ,konk Boden DM 4,5 H 0,5,innen ungefirn. 1 abges Boden. 1 Rand Sauc. 1 Rand Humpen vorspr. gelbtonig. 17 FH II gefritt Pinsel: 10 roter Grund dunkler Pinsel splitt: 1 Steilrand N Urfirn? 1 abges Boden. 2 Steilnapf N oder Sauc. 1 abges Rand,bauchig,klein. 2 eingez Schüssel. 1 vollst Krater mit Ausguss, H 25, DM oben 25,5,Schulter 29, Schlaufenhenkel Br 7,5. Doppelknopf Br 9,5, Rand 4 hoch, Ausguss H 9, Dm oben 5. 8 gelbbraun Grund,dunkel Pinsel splitt: 1 hoher Hals 5,5,leicht ausgeb,bauchig,braun. 1 Kraterrand,Glickloch. 1 abges Boden,unten ungef. 1 Rand ausgeb und leicht abges. 1 Schlaufenhenkel mottled schwarz Pinsel 6,5 breit, 3,5 hoch. 1 zweiteil Bandhenkel.- 15 Min I dunkel, schwachgebr,splitt,gefritt,schwachpol: 3 abges Rand: 2 Rundknick. 1 ausgeb Rand,leicht vorspr. 1 beiders verd Rand. 2 Rillen: 1 unabges Rand. 1 gerief Fuss,unregelm Riefel. 2 Bandhenkel: 1 breit 3. 1 unter abges Rand.- 20 Min II: 3 vorspr Rand: 1 rechtw stark vorspr,hell. 1 rund vorspr, Hals. 1 rund vorspr,bauchig. 7 abges Rand,hell: 3 schwache Riefel unter Rand. 2 Rundknick. 3 Bandhenkel flach breit, Schulterknick, B 3-4: 2 schwarzgrau Pol.streifen. 1 hell.-

Vlies.- Mist Grab: 1 FM II gefritt Bade Band dunkel Firn metall splitt. 1 strelfig unpol quark. 1 gruppl beldere quark. 1 schwarzpol beldere breitpol,innen braun MAT 1 aussen rotpol,innen unpol dicke. 1 unpol grobtonig.-

Grohmenge.

1 Helmwerks.- M: 61 A: 16 Stellnapf: 1 aussen braun. 1 leicht ausgeb. 1 abges Rand. 1 abges Boden. 3 schwarzer Knick. 4 Randknick. 15 innen grau oder braun. 3 dicke: 1 offener Napf. 8 Schulterknick und Hals: 2 braun mottled. 8 Grem: 1 Streifenzeichen vertik und conig. 4 abgerieb Knopfband. 1 Perall.strelf.plast. 2 Hinreinkopfe. 22 2 hell und hochrot pol: 8 Stellnapf. 4 offener Napf. 4 leicht ausgeb offen hell. 1 Randknick. 2 leicht abges Boden. 7 Zyl.Hse M 3-5,5. 2 henkelig,glimmer. 30 6 buntpol: 9 Stellnapf: 1 Randkerben. 1 Zyl. Hse braunpol. 9 innen A: 3 aussen R. 2 weisser Kreidebeter: 1 Stellnapf. 11 Seekie: 2 bitter. 5 Schmalstreifen. 4 Kreis-streifen. 1 Winkel. 13 Buntmalerei,Pimini: 8 rot Grund, innen unpol,rotbr Mall,schmaler Streifen mit Abstand. 8 hel-ler D-Grund braune Mall,breite Streifen,von schmalen umrahmt: 1 innen pol. 3 rotor Grund,breite Fineimal.streifen,dunkel, M Urfirn. 1 unpol Stichbohrung. 2 M: 1 Stellrand, aussen leicht verd.- 57 FM: 13 hochrot Firn splitt: 1 Flickloch. 2 Rand-knick M? 4 einges Schulsseel. 1 abges Rand,Hals Dm 5,wettled. 5 dunkel Firn splitt: 2 einges Schulsseel: 1 voller erhalten ir aun,abges Boden M 5,5 Dm oben 16,pol,strelf. 1 schwarzpol. 2 abges Rand. 1 Bandhenkel braun. 4 breit. 17 unpol dicke grobtonig: 2 gefritt FM II: 1 Kraterrand rottonig. 1 abges Boden. 2 abges Fittnerand: 1 verd beldere,gestreift. 7 verd Rand: 2 beldere,langbosse. 1 aussen strelfig,dunkel. 1 rund vorspr. 1 kreiden. 1 beldere verd. 1 oben Dammenk. 1 Rand-henkel braun. 4 FM II gefritt dunkel metall Firn splitt: 1 Sano Unterteil vollstand,konk Boden DM 4,5 M 0,5,innen un-gefirn. 1 abges Boden. 1 Rand Sano. 1 Rand Bumpen vorspr. gelbtonig. 17 FM II gefritt Fineal: 10 roter Grund dunkler Fineal splitt: 1 Stellrand M Urfirn? 1 abges Boden. 2 Stell-napf M oder Sano. 1 abges Rand,buntig,klein. 2 einges Schule-nel. 1 voller Krater mit Ausguss, M 25, DM oben 25,5,Schulter 29, Schlaufenhenkel Br 7,5. Top eikopf Br 9,5, Rand 4 loch, Ausguss M 9, Dm oben 5. 5 gelbbraun Grund,dunkel Fineal splitt: 1 hoher Hals 5,5,leicht ausgeb,buntig,braun. 1 Kra-terrand,flickloch. 1 abges Boden,unten unegal. 1 Rand ausgeb und leicht abges. 1 Schlaufenhenkel mottled schwarz Fineal 6,5 breit, 3,5 hoch. 1 zweiteil Bandhenkel.- 15 Min 1 dunkel, schwarzbehr,splitt,gefritt,schwarzpol: 3 abges Rand: 2 Rand-knick. 1 ausgeb Rand,leicht vorspr. 1 beldere verd Rand. 2 Rillen: 1 unabges Rand. 1 reifel Hse,unregelm Rieffel. 2 Bandhenkel: 1 breit 3. 1 unter abges Rand.- 20 Min II: 3 vorspr Rand: 1 rechts stark vorspr,hell. 1 rund vorspr, Hals. 1 rund vorspr,buntig. 7 abges Rand,hell: 3 schwache Rieffel unter Rand. 2 Randknick. 3 Bandhenkel flach breit, Schulterknick, M 3-4: 2 schwarzgrau Fol.strelfen. 1 hell.-

3 Braunmin: 1 ausl Fuss, eine Riefelung.- 1 Matt grüntonig verw, SH?.- 9 MH-Rb: 5 bemalt zweifarbig: 2 umrahmte Breitstreifen. 1 Spirale. 1 Palmettenfelder. 1 Rauten dünn Streifen,ausl Fuss, eine Riefelung. 3 abges Rand. 1 leicht ausgeb Rand.- 31 SH: 16 gelbtonig dunkel Firn,splitt: 8 horiz. Breitstreifen. 1 leicht abges Rand. 1 stark vorspr Rand bauchig, Hals H 2,5. 1 Horiz.Henkel. 1 Riefelung,vegetab. 1 Vertik.streifen. 11 rot Firn: 4 unbemalt: 1 leicht abges Rand,mottled. 1 Knick. 1 Bandhenkel mit Hals H 3. 2 abges Boden. 3 Horiz.Streifen. 1 vegetab. 1 leicht ausgeb. 2 ungefirn: 1 Gefäss abges Rand,bauchig., Horiz.Henkel,erh, H 6. 1 vollst Tasse, ein Henkel, H 4,5, Dm oben 11, Boden 3.- 7 Geom: 4 horiz.Breitstreifen. 1 Bandhenkel. 1 Schrägfuss.- Klass.- Hellenist.

Perdikowrysi.

1 N,Steilrand,innen leicht verd,stark quarzh,beiders dunkelpol.- 28 FH grobtonig,stark quarzh: 2 gefirn dünnw: 1 rot Firn splitt. 1 beiders schwarz Firn splitt. 1 breitpol dickw Steilrand Napf N? rötlich. 3 dickw längl Pithosbossen,dunkel. 1 Griffzapfen L 8 rot. 1 braunpol Breitstreifen beiders N?- 2 Geom: 1 Kraterrand,vertik Wellensystem. 1 leicht abges Rand,vertik Streifen.- Klass.- Byz.- Knochen.

Polyjira.

1 Obs.pfeilspitze. 1 Hornsteinsplitter.- 14 N: 5 A: 1 Zyl. Fuss, aussen mottled. 6 D: 1 Steilnapf offen,leicht ausgeb, hell Glimmer. 3 hochrotpol. 2 C buntpol: 1 Steilnapf,aussen gelb,schwarz mottled,leicht kalkh. 1 Sesklo,Winkelsystem.- 10 FH: 8 hochrot Firn splitt,breitpol N? 1 Griffzapfen rund,länglich,8 lang,kalkh,Pithos. 1 Bosse ausgehöhlt,unpol, 5,5 Gross.- 5 Min II,hell und dunkel.- 4 SH: 2 braun Firn,Horiz.streifen: 1 leicht abges Rand. 1 rot Firn. 1 Fragm Pferd rot Firn.- 2 Geom: 1 Fuss horiz ausl. 1 Rechteckfelder.- Klass.- Byz.- 4 Unbest: 1 runder Bandhenkel, rotbraunpol,Kern dunkel MH-RB? 1 Ziegel?rot Firn zerspritzt.- Quaderhaus: 7 N D helll ausgeb Hals. 25 N C bunt braun mottled: 1 steilw Napf dickw breitpol. 1 steiler Napf sehr dünnw dunkelpol,breitpol, 2 dazugehörig. 2 innen schwarzpol,braun. 2 steiler Napf mitteldick braun breitpol: 1 leicht abges konk Boden,rotbraun, 4 dazugeh,senkr pol. 3 N H rotbraun breitpol: 1 stark quarzh.- 3 FH: 2 bunt gefirn beiders: 1 hochrot. 1 hellpol,breitpol, innen FH gestrichen.- 8 Min II: 1 Knick. 1 Rundhenkel.- 1 Braunmin,Bandhenkel flach.- 1 Geom, Kraterrand.- Seemuscheln. Knochen.- Quaderhaus,oben: 1 Unbest FH-MH gestrichen,verw. Mitte: 1 Min II,ausl Fuss,eine Riefel,hell. 1 Unbest Min bemalt oder SH,dunkelgefirn. Unten: Knochen. 2 N A: 1 Steilnapf,dünner Rand,leicht ausgeb. 3 N C dünnw,breitpol,mottled.- Grosses Haus: verbr Holz. 1 N A,verw. 4 N D verw: 1 hochrot.- 5 Min II hell: 1 ausl Fuss. 1 leicht abges Rand. 1 gerief Fuss.- 3 Unbest früh: 1 abges Rand unpol,kalkh,FH? 1 mottled verw N H?.- Ostgrab: Knochen. 3 N A. 5 N C: 3 innen A. 1 Steilnapf mottled leicht

3 Brauntöne: 1 ausl Tuss, eine Riefelung.- 1 Kett grüntonig
verw, BH7.- 9 MH-Rh: 3 bemalt zweifarbig: 2 unterweise inreit-
arteifen. 1 Spirale. 1 Faimettenfelder. 1 Rauten dünn Streifen-
fen,ausl Tuss, eine Riefelung. 3 abgeg Rand. 1 leicht ausgeg
Rand.- 31 BH: 16 geltontig dunkel Firn,splitt: 8 horiz.
Breitstreifen. 1 leicht abgeg Rand. 1 stark verpr Rand
bauchig, Hals H 2,5. 1 Horiz.Henkel. 1 Riefelung,vegetab.
1 Vertik.streifen. 11 rot Firn: 4 unbemalt: 1 leicht abgeg
Rand,mottiert. 1 Knick. 1 Bandhenkel mit Hals H 3. 2 abgeg
Boden. 3 Horiz.Streifen. 1 vegetab. 1 leicht ausgeg. 2 un-
gefirn: 1 Gefäss abgeg Rand,bauchig., Horiz.Henkel,erh,
H 6. 1 vollst Tasse, ein Henkel, H 4,5, Da oben 11, Boden 3.-
7 Geom: 4 horiz.Breitstreifen. 1 Bandhenkel. 1 Schrägtuss.-
Klass.- Heilenist.

Ferdikowryai.

1 H,Steilrand,innen leicht verd,stark quarzh,beidere dunkel-
pol.- 98 HH grobtonig,stark quarzh: 2 gefirn dünnw: 1 rot
Firn splitt. 1 beidere schwarz Firn splitt. 1 breitpol dicke
Steilrand Mapf M7 rötlich. 3 dicke Linsl Fischbossen,dunkel.
1 Griffkapfen 1 8 rot. 1 brauppol Breitstreifen beidere M7-
2 Geom: 1 Kratterrand,vertik Wellenmyaten. 1 leicht abgeg
Rand,vertik Streifen.- Klass.- Mye.- Knochen.

Folytire.

1 Obe.pfeilspitze. 1 Hornsteinspitzter.- 14 K: 3 A: 1 Zyl.
Tuss, aussen mottiert. 6 D: 1 Steilmapf offen,leicht ausgeg,
hell Glimmer. 3 Bodentopf. 2 C buntpol: 1 Steilmapf,aussen
gelb,schwarz mottiert,leicht kalkh. 1 Seekie,Winkelmyaten.-
10 BH: 8 Knoten Firn splitt,breitpol M7 1 Griffkapfen
rund,länglich,8 lang,kalkh,Fitzer. 1 Tasse ausgebrüht,un-
pol, 3,5 Grosse.- 5 MH II,hell und dunkel.- 4 SH: 2 braun
Firn,Horiz.streifen: 1 leicht abgeg Rand. 1 rot Firn.
1 Tasse Fleck rot Firn.- 2 Geom: 1 Tuss horiz ausl. 1 Knicht-
sockelder.- Klass.- Mye.- 4 Unbest: 1 runder Bandhenkel,
rotbraunpol,Kern dunkel MH-RH? 1 Ziegelrot Firn ausgeritzt.-
Quaderbaus: 7 K D hell ausgeg Hals. 23 K C bunt braun mott-
lied: 1 stelle Mapf dicke breitpol. 1 steiler Mapf sehr dünnw
dunkelpol,breitpol, 2 dazugehörig. 2 innen schwarzpol,braun.
2 steiler Mapf mitteldick braun breitpol: 1 leicht abgeg
kurz Boden,rotbraun, 4 dazugeh,sehr pol. 3 K H rotbraun
breitpol: 1 stark quarzh.- 3 MH: 2 bunt gefirn beidere:
1 hochrot. 1 hellpol,breitpol, innen MH geschlichen.- 8 Min II:
1 Knick. 1 Bandhenkel.- 1 Brauntöne,Bandhenkel flach.- 1 Geom,
Kratterrand.- Sesamsteln. Knochen.- Quaderbaus,oben: 1 Un-
best MH-HH geschlichen,verw. Mitte: 1 Min II,ausl Tuss,eine
Riefel,hell. 1 Unbest Min bemalt oder SH,dunkelgefirn.
Unten: Knochen. 2 K A: 1 Steilmapf,dünner Rand,leicht ausgeg.
3 K C dünnw,breitpol,mottiert.- Grosses Haus: verbr Hals.
1 K A,verw. 4 K D verw: 1 hochrot.- 3 Min II hell: 1 ausl
Tuss. 1 leicht abgeg Rand. 1 gerief Tuss.- 3 Unbest Fdh:
1 abgeg Rand unpol,kalkh,BH? 1 mottiert verw H M7.- Oberrand:
Knochen. 3 K A. 3 K C: 3 innen A. 1 Steilmapf mottiert leicht

ausgeb. 2 dickw. 1 Sesklo Gitter. 2 N weisser Kreideüberzug: 1 rötl pol. 15 D hell N: 4 bauchig Glimmer breitpol. 11 N hochrot D: 1 Hals bauchig,leicht splitt, 2 dazugeh, Hals innen pol,5 hoch randlos. 6 Unbest früh: 3 verw,zus. geh. 1 Bandhenkel. 1 dicker FH? grobtonig.

Pyrgos (Hag.Marina).
1 Bleiklumpen. 5 FH: 1 grobtonig unpol kalkh verw. 2 braunpol,FH-Kern,dickw,breitpol. 1 plast Daumenk.Band FH-Kern, grobtonig,dunkelpol.- 4 Min II.- 3 Braunmin.- 2 MH-Rb: 1 rund Bandhenkel. 1 ausl Fuss,Ps.Riefel. 2 Braunmal. Horiz. Streifen.- 1 Matt? gelbtonig,dickw,unpol,stark ausgeb,unbemalt.-35 FH: 14 rot Firn splitt: 8 einfarb. 4 Horiz.streifen. 2 leicht abges Rand. 1 Horiz.Henkel. 21 gelbtonig, dunkel Malfirn: 2 Dünnstreifen. 4 Breitstreifen. 1 konz Kreise. 5 leicht abges Rand. 1 hoher Fuss.- 4 Geom: 1 rechtwink vorspr Rand,vertik Zickzackbänder. 1 Horiz.streifen.- 3 Ziegel,bräunl Firn.- 7 Unbest.

Pyrgos (Hal.).
13 N: 4 A: 1 offener Napf, innen verd Rand,dickw. 1 bauchig breitpol. 3 D: 1 Steilnapf kalkh. 1 Hals randlos 4 hoch, bauchig,oben dünn. 6 C buntpol: 1 aussen A,innen D. 1 aussen mottled,innen A. 1 graupol beiders. 1 streifig kalkh grobt. 1 Steilnapf. 1 offener Napf mottled breitpol.- 2 FH Firn splitt: 1 rot Firn beiders,aussen mottled, schwach eingez Schüssel,Rand dünn. 1 dickw beiders braun Firn, offene Schüssel.

Pyrgos (Orch.).
1 Obs.splitter. 7 N: 4 A: 1 Steilnapf. 1 Knopf. 1 graupol, offene Schüssel,aussen verd Rand. 2 D: 1 hochrot breitpol. 1 mottled dunkel,hellrot. 1 braunpol C,leicht abges Rand, FH?- 8 FH: 4 unpol: 1 Kraterrand stark abges,leicht bauchig,grauton. 1 rechtw vorspr Rand mit Griffvorsprung, 6 lang, 1 dick.rottonig. 1 Stichverzier,unregelm Schrägstreifen,grobtonig,dünnw. 3 buntpol: 1 aussen braunpol, innen schwachpol FH verstrichen, FH-Kern,rund vorspr Rand, beiders verd. 1 abges Rand dickw,aussen dunkelpol. 1 dickw beiders rotpol.- 1 Firn braun beiders,splitt,abges Rand.- 2 Min I,schwachgebr,leicht splitt,schwachpol,dunkel: 1 abges Rand,Rundknick. 1 stark abges Rand breitpol,nieder Kraterrand,Rille.- 10 Min II hell unddunkel: 2 rund abges Rand,Rille,hell: 1 Bandhenkelans. 1 Rundknick.- 2 Braunmin: 1 konk Boden,leicht abges,pol.Streifen.- 6 MH-Rb: 1 leicht abges Rand,bauchig,dünnw,Horiz.pol. 1 dunkel bemalt, Breitstreifen schräg.- 1 Matt? grüntonig,hart,rund abges breiter beiders dunkelgefirn Rand,Ps.Matt?- 22 SH: 6 gelbtonig, Dunkelfirn: 1 abges Boden,Horiz.streifen zweifarbig. 1 vegetab mit Winkelsystem. 1 Bandhenkel. 2 Dünnstreifen, 1 innen braunrot gefirn. 16 rot Firn: 1 Schrägfuss abges H 1,5. 5 Breitstreifen. 2 Schmalstreifen. 2 einf gefirn. 1 offener Rand,leicht eingez. 1 leicht abges Rand. 3 rechtw vorspr

ausgeb. 2 dickw. 1 Seukle Gitter. 2 K weisser Kreidebber-
zug: 1 rötl pol. 15 D hell K: 4 bauchig Glimmer breitpol.
11 K hochrot D: 1 Hals bauchig,leicht splitt, 2 dazugen,
Hals innen pol,3 hoch randlos. 6 Unbest Firn: 3 verw,aus.
geb. 1 Bandhenkel. 1 dicker FF? grobtonig.

Tyrpe (Hag.Marine).
1 Hielkumpen. 5 FH: 1 grobtonig unpol kalkh verw. 2 braun-
pol,FH-Kern,dickw,breitpol. 1 plast Daumenk.Band FH-Kern,
grobtonig,dunkelpol.- 4 Min II.- 3 Frauenkin.- 2 MH-Rb:
1 rund Bandhenkel. 1 ausl Fuss,Fa.Mielel. 2 Brauenkel. Horiz.
streifen.- 1 Mett? geblitzt,dickw,unpol,stark ausgeb,un-
bemalt.-35 FH: 14 rot Firn splitt: 8 einfarb. 4 Horiz.streif-
fen. 2 leicht abges Rand. 1 Horiz.Henkel. 21 geblitzt,
dunkel Malfirn: 2 Dünnstreifen. 4 Breitstreifen. 1 konx
Kreise. 3 leicht abges Rand. 1 hoher Fuss.- 4 Gesim: 1 recht-
wink vorspr Rand,vertik Zickzackbänder. 1 Horiz.streifen.-
3 Riegel,braunl Firn.- 7 Unbest.

Tyrpe (Hal.).
13 K: 4 A: 1 offener Napf, innen verd Rand,dickw. 1 bauchig
breitpol. 3 D: 1 Steilnapf kalkh. 1 Hals randlos 4 hoch,
bauchig,oben dünn. 6 O buntpol: 1 aussen A,innen D. 1 aussen
mottled,innen A. 1 graupol bedeckt. 1 streifig kalkh grobt.
1 Steilnapf. 1 offener Napf mottled breitpol.- 2 FH Firn
splitt: 1 rot Firn bedeckt,aussen mottled, schwach einges
Schulsel,Rand dünn. 1 dickw bedeckt braun Firn, offene
Schulsel.

Tyrpe (Orch.).
1 Obs.splitter. 7 K: 4 A: 1 Steilnapf. 1 Knopf. 1 graupol,
offene Schulsel,aussen verd Rand. 2 D: 1 hochrot breitpol.
1 mottled dunkel,hellrot. 1 braunpol O,leicht abges Rand,
FH?- 8 FH: 4 unpol: 1 Kratterrand stark abges,leicht ben-
cnig,graubrn. 1 rechtw vorspr Rand mit Griffvorsprung,
6 lang, 1 dick.rottonig. 1 Stichverzier,unregelm Schräg-
streifen,grobtonig,dünnw. 3 buntpol: 1 aussen braunpol,
innen schwachpol FH verstrichen, FH-Kern,rund vorspr Rand,
bedeckt verd. 1 abges Rand dickw,aussen dunkelpol. 1 dickw
bedeckt rotpol.- 1 Firn braun bedeckt,splitt,abges Rand.-
2 Min I,schwachgebr,leicht splitt,schwachpol,dunkel: 1 ab-
ges Rand,Rundknick. 1 stark abges Rand breitpol,nieder
Kratterrand,Mille.- 10 Min II hell uddunkel: 2 rund abges
Rand,Mille,Hell: 1 Randhenkelans. 1 Rundknick.- 2 Brauenkin:
1 konx Boden,leicht abges,pol.Streifen.- 6 MH-Rb: 1 leicht
abges Rand,bauchig,dünnw,Horiz.pol. 1 dunkel bemalt, Breit-
streifen schräg.- 1 Mett? grüntonig,hart,rund abges breiter
bedeckt dunkelgefirn Rand,Fa.Mett?- 22 SH: 6 geblitzt,
Dunkelfirn: 1 abges Boden,Horiz.streifen zweifarbig. 1 ve-
getab mit Winkelsystem. 1 Randhenkel. 2 Dünnstreifen. 1 in-
nen braunrot gefirn. 10 rot Firn: 1 Schräglinie abges H 1,5.
5 Breitstreifen. 2 Schmalstreifen. 2 einf gefirn. 1 offener
Rand,leicht abges. 1 leicht abges Rand. 3 rechtw vorspr

Rand: 1 horiz.Wellenband. 1 beiders verd Rand,horiz.Henkelans, darunter Streifen.- 6 Geom: 2 Breitstreifen. 1 Schmalstreifen,darunter schwarzgefirn. 1 Punkte und Schrägstreifen.- Klass: 1 Terrakotte.

Seidi.
Hellenist.

Spiläa Megali.
Klass.- Hellenist.

Steni.
1 Obs.klinge. 1 Obs.splitter.- 3 N: 2 A: dickw. 1 D hell, bauchig,Glimmer.- 11 FH: 5 beiders buntpol N? leicht splitt: 4 dunkel: 1 abges Boden graupol. 1 leicht abges Rand rötl pol. 1 hellrot beiders. 3 stark splitt,gefirn: 2 rot Firn beiders mottled: 1 Steilnapf,leicht eingez,dünn Rand. 1 schwarz gefirn metall Sauc gefritt. 1 Pinsel,FH-Kern, Bandhenkel unter Steilrand,braun Grund,dunkel Firn,kalkh. 2 Unpol: 1 Daumenk. 1 Kraterrand stark abges,darunter Stich Schrägstreifensystem.- 3 Min II: 1 gerief Fuss.- 2 Geom: 1 Schmalstreif. 1 schwarzgefirn dickw.- Türk.-

Stiris.
Klass.

Suwliki.
1 Obs.keil.

Tanagra.
Klass.

Thurion.
1 Geom,Schrägfuss,dunkelgefirn,darüber Schmalstreif, H 2.

Topolia.
3 FH: 1 dickw aussen dunkel,Grund Pinsel schwarz Firn,splitt, innen unpol. 1 rotpol beiders FH-Kern,verw. 1 Plattenhenkel und FH-Kern,rotbraunpol.- 7 MH-Rb: 1 Doppelbandhenkel flach.- 3 SH: 2 rot Firn. 1 gelbtonig.- 3 Geom: 2 bräunl Firn. 1 Horiz.Schmalstreif,darunter schwarz Firn.

Trassa.
Klass.

Triapi.
Byz?

Wristika.
2 Min? verw,grautonig.- 5 SH verw: 3 rot Firn: 1 leicht abges Rand. 1 konk Boden. 1 beiders rotbraun Firn Geom? 2 gelbtonig: 1 Horiz.Rundhenkel, 4,5 lang.

Rand: 1 Horiz. Wellenband. 1 breitere vert Rand, horiz. Henkel-
ans, darunter Streifen.- 6 Geom: 2 Kreisbereiche. 1 Sonnal-
streifen, darunter schwarzgefärbt. 1 Punkte und Sonnegestrei-
fen.- Klasse: 1 Terrakotte.

Beldi.
Hellenist.

Spätke Megali.
Klasse.- Hellenist.

Steni.
1 Obe. Kinge. 1 Obe. splitter.- 3 M: 2 A: dicke. 1 D bell.
Bunchig, flimmer.- II MH: 2 breitere Bunkpol MT leicht splitt:
4 dunkel: 1 ebnes Boden graupol. 1 leicht abgee Rand rötl
pol. 1 hellrot breitere. 3 stark splitt, gelbrn: 2 rot Firn
breitere mottled: 1 Steilnapf, leicht eingeg, dünn Rand.
1 schwarz gefirn metall Sauc gefritt. 1 Finnel, MH-Kern,
Bandhenkel unter Steilrand, braun Grund, dunkel Firn, kalkh.
2 Unpol: 1 Dunnenk. 1 Kreterrand stark abgee, darunter Stich
Schräggetreifenystem.- 3 Min II: 1 gerief Fuss.- 2 Geom:
1 Schmalstreif. 1 schwarzgefirn dicke.- Tuk.-

Stirie.
Klasse.

Suwlikt.
1 Obe. Keil.

Tanagra.
Klasse.

Thurion.
1 Geom, Schräglinie, dunkelgefirn, darüber Schmalstreif, H 2.

Topolia.
3 MH: 1 dicke aussen dunkel, Grund Finnel schwarz Firn, splitt,
innen unpol. 1 rotpol breitere MH-Kern, verw. 1 Plattenhenkel
und MH-Kern, rotbraunpol.- 7 MH-Rb: 1 Doppelbandhenkel flach.-
3 SH: 2 rot Firn. 1 gelbtonig.- 3 Geom: 2 braun Firn. 1 Ho-
riz. Schmalstreif, darunter schwarz Firn.

Tresse.
Klasse.

Triapi.
Byz?

Wrietika.
2 Min? verw, graubonig.- 3 SH verw: 3 rot Firn: 1 leicht ab-
ges Rand. 1 konk Boden. 1 breitere rotbraun Firn Geom? 2 gelb-
tonig: 1 Horiz. Rundhenkel, 4,3 lang.