



Kreisarchiv Stormarn A1

Kreisarchiv Stormarn

Bestand A1

360

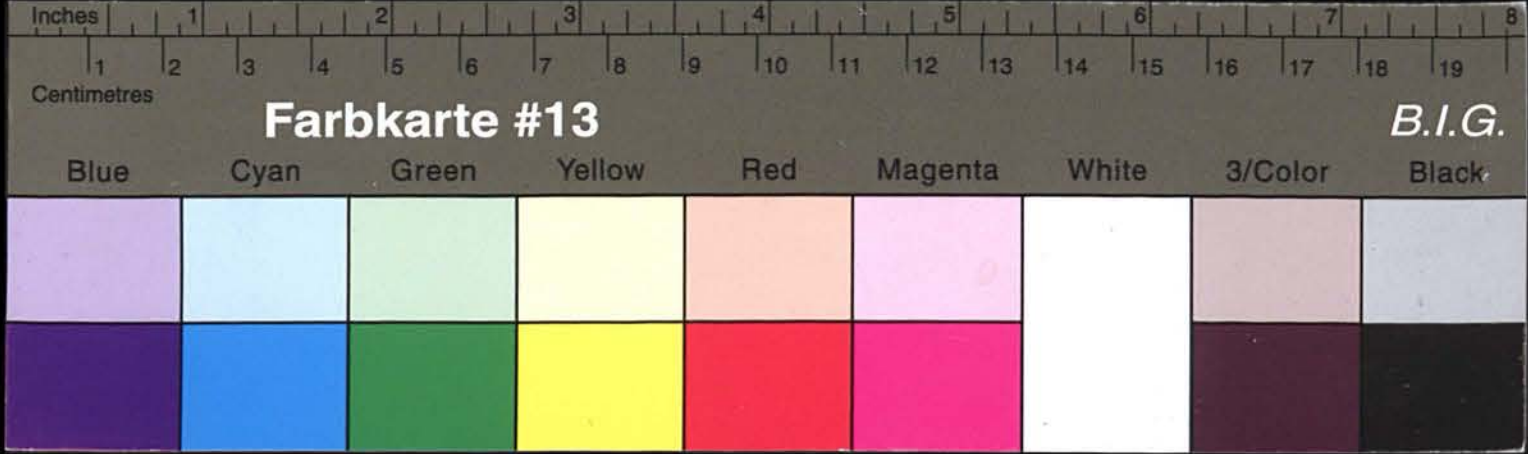

Kreisarchiv Stormarn A1

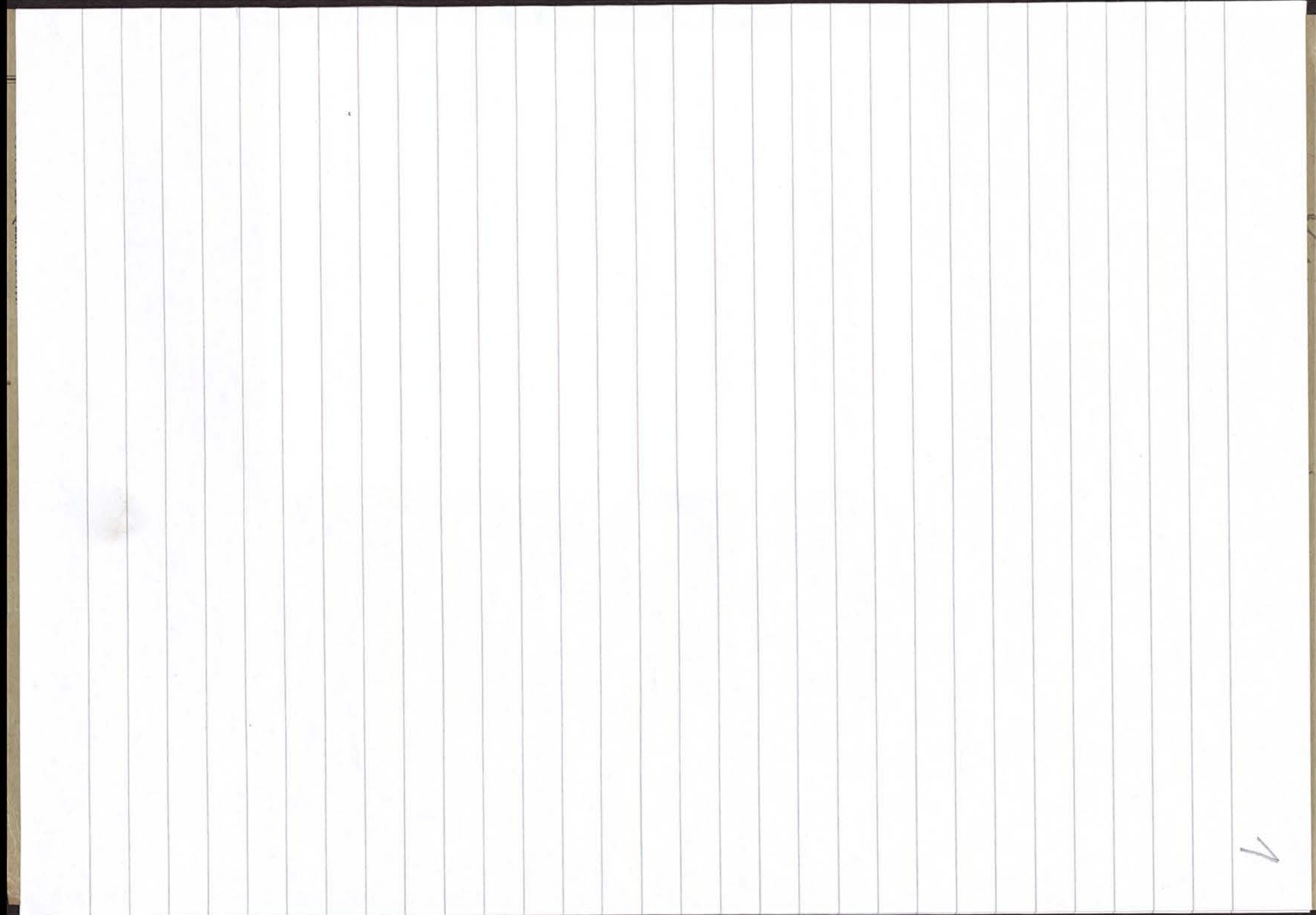

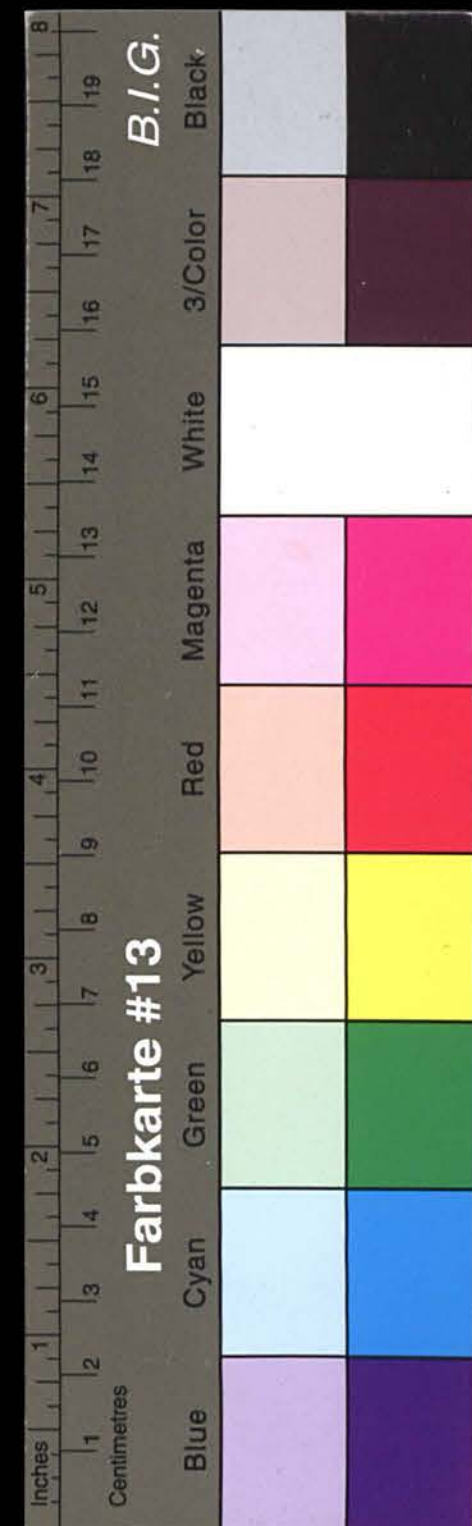

Kreisarchiv Stormarn A1

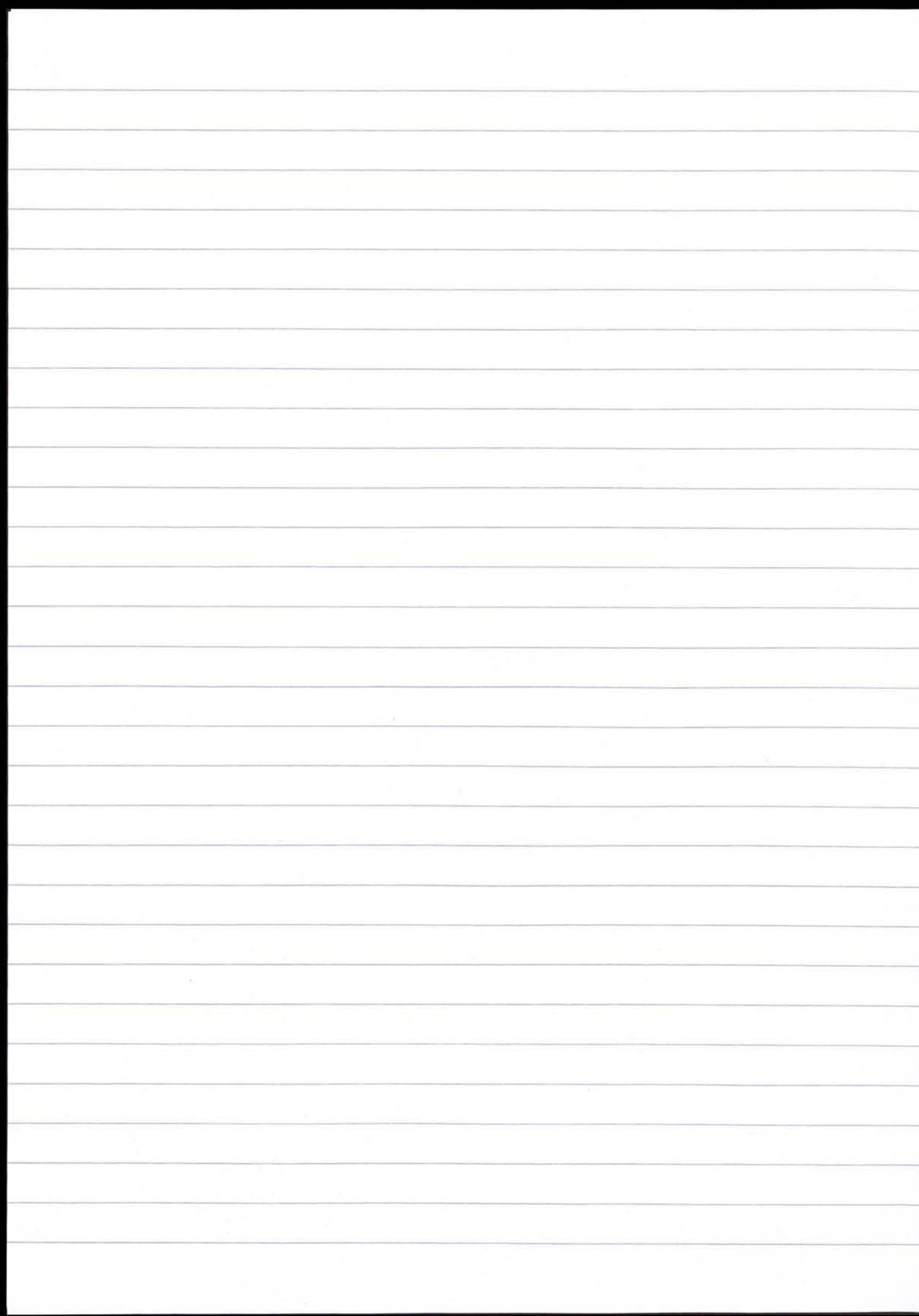

Landesarchiv Schleswig-Holstein
Archivpflege des Kreises Stormarn

Archivstelle: Kreisarchiv
Bad Oldesloe Stormarnhaus
Inhalt und Zeitraum:

Gemeinde Grosswesenberg
Hilfsgemeinschaft 1946

Aktenzeichen:

Es wird gebeten, Archivgut sorgfältig zu
verwahren u. vor Vernichtung zu schützen.

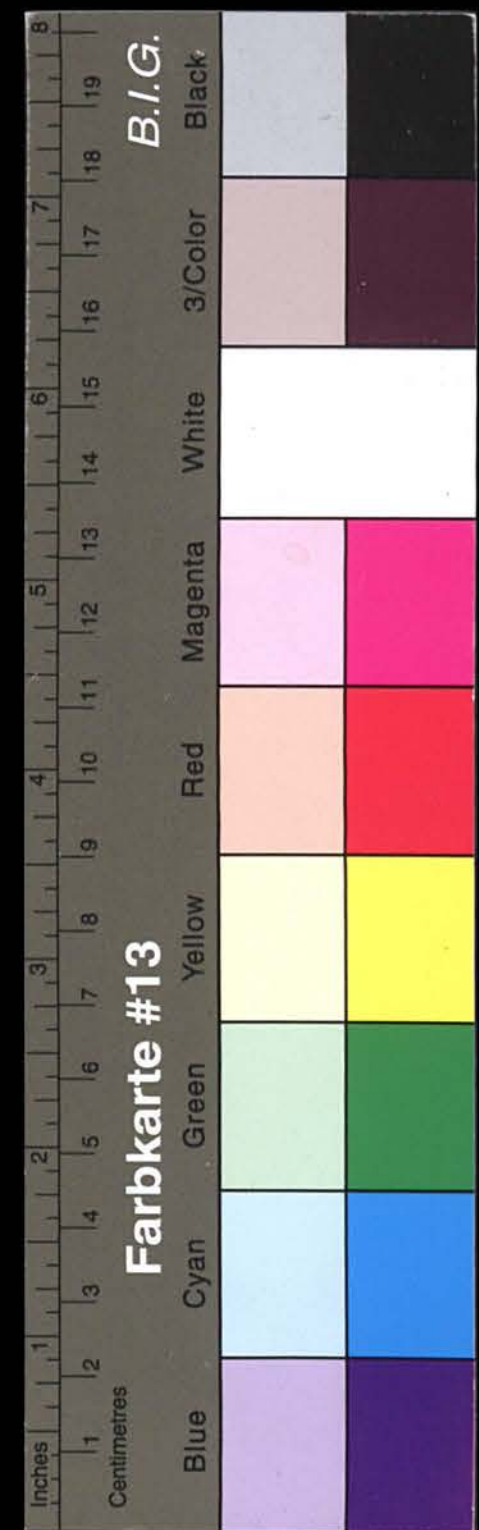

Kreisarchiv Stormarn A1

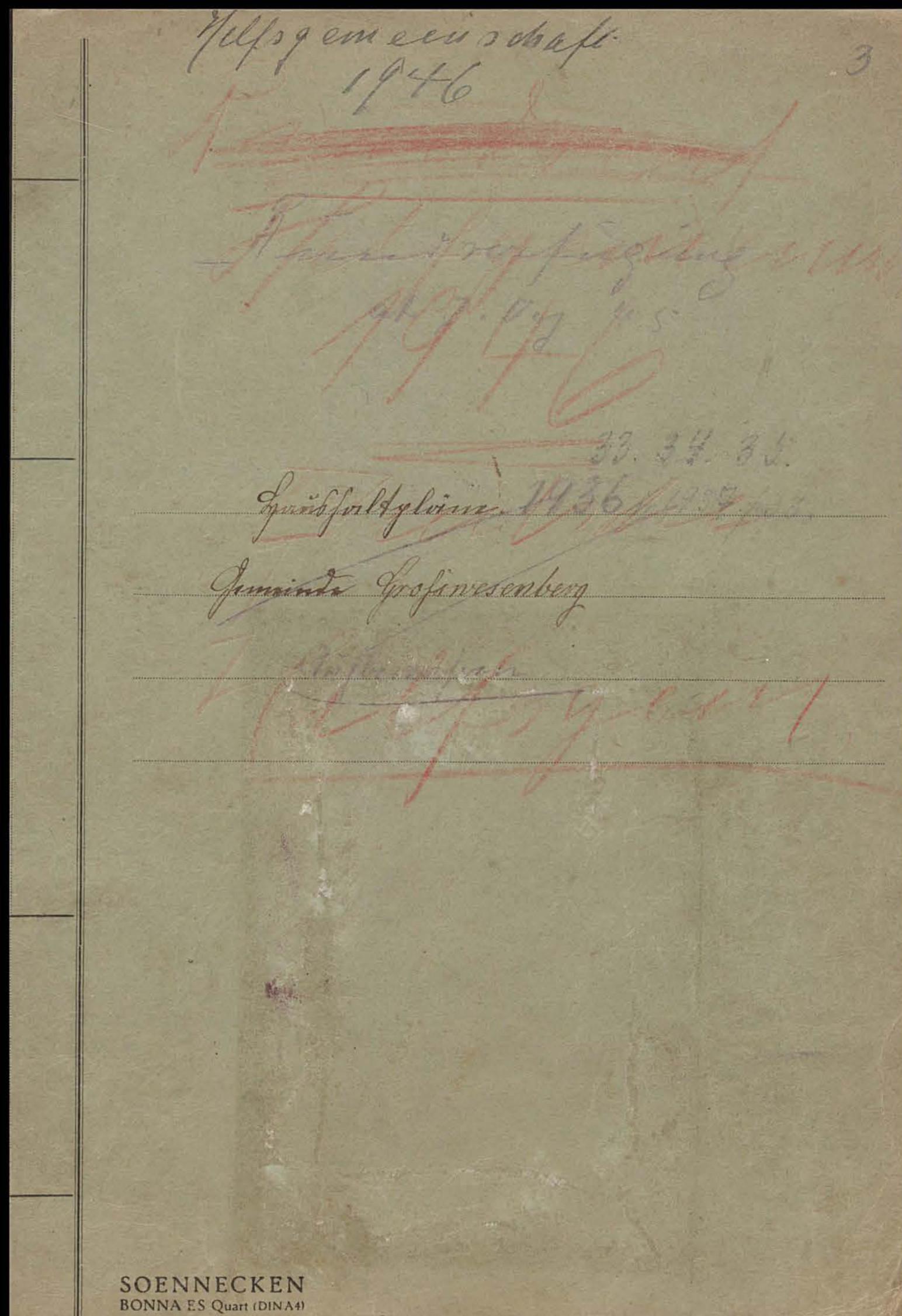
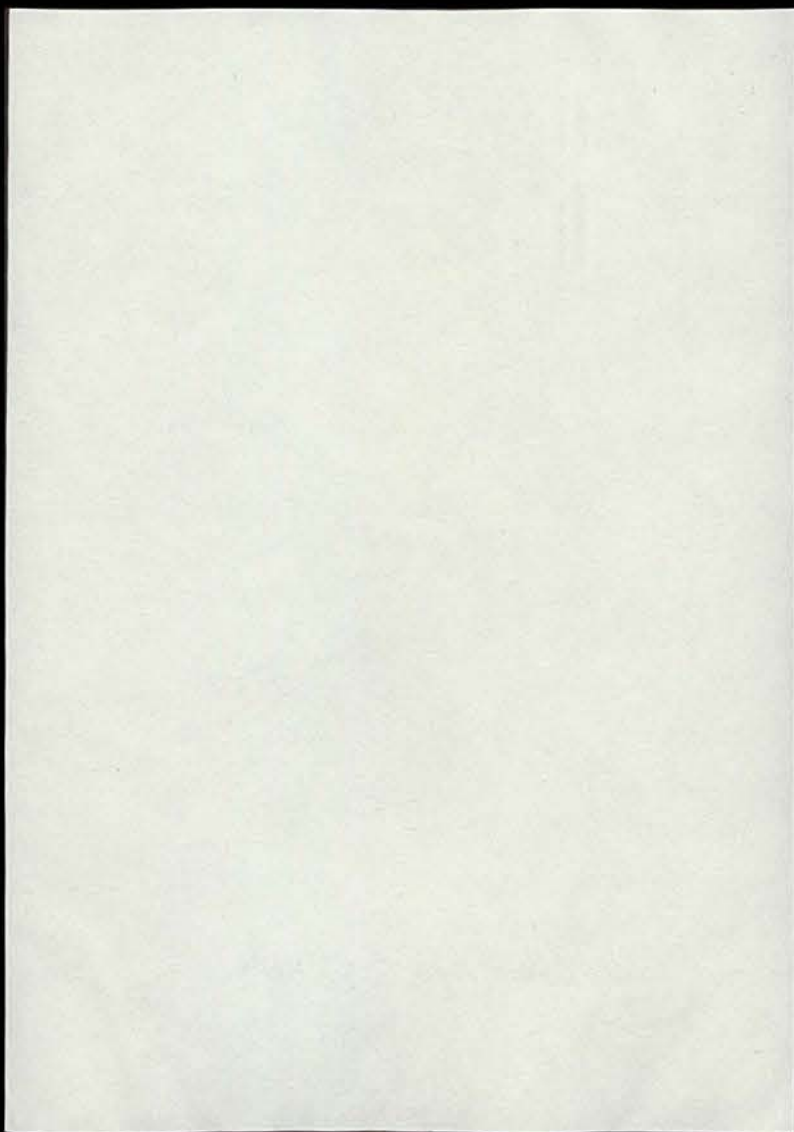

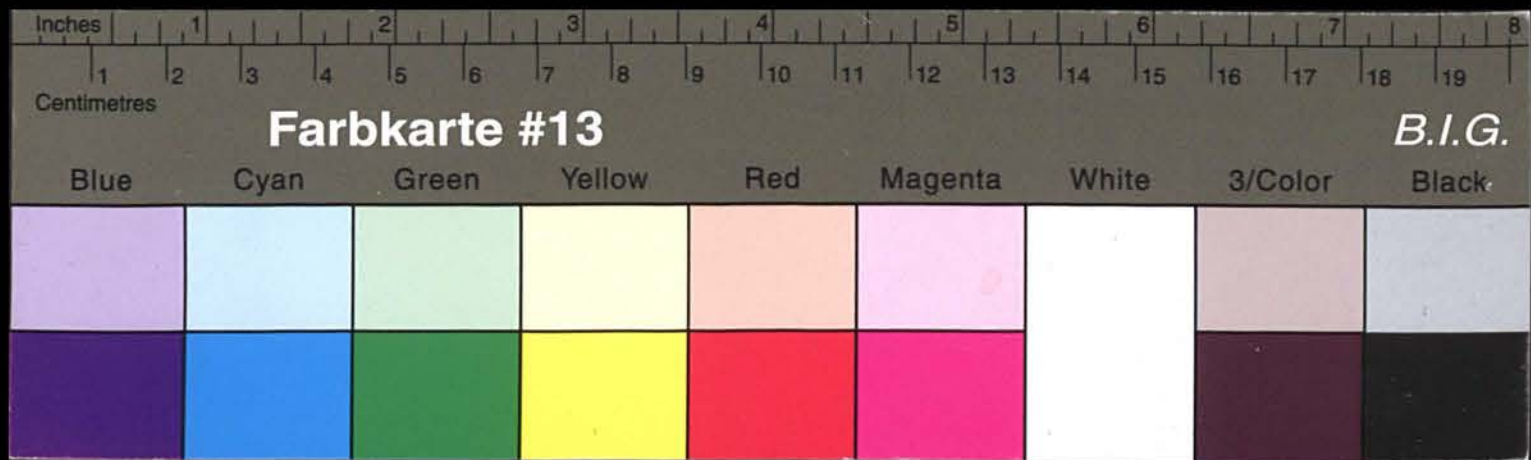

Kreisarchiv Stormarn A1

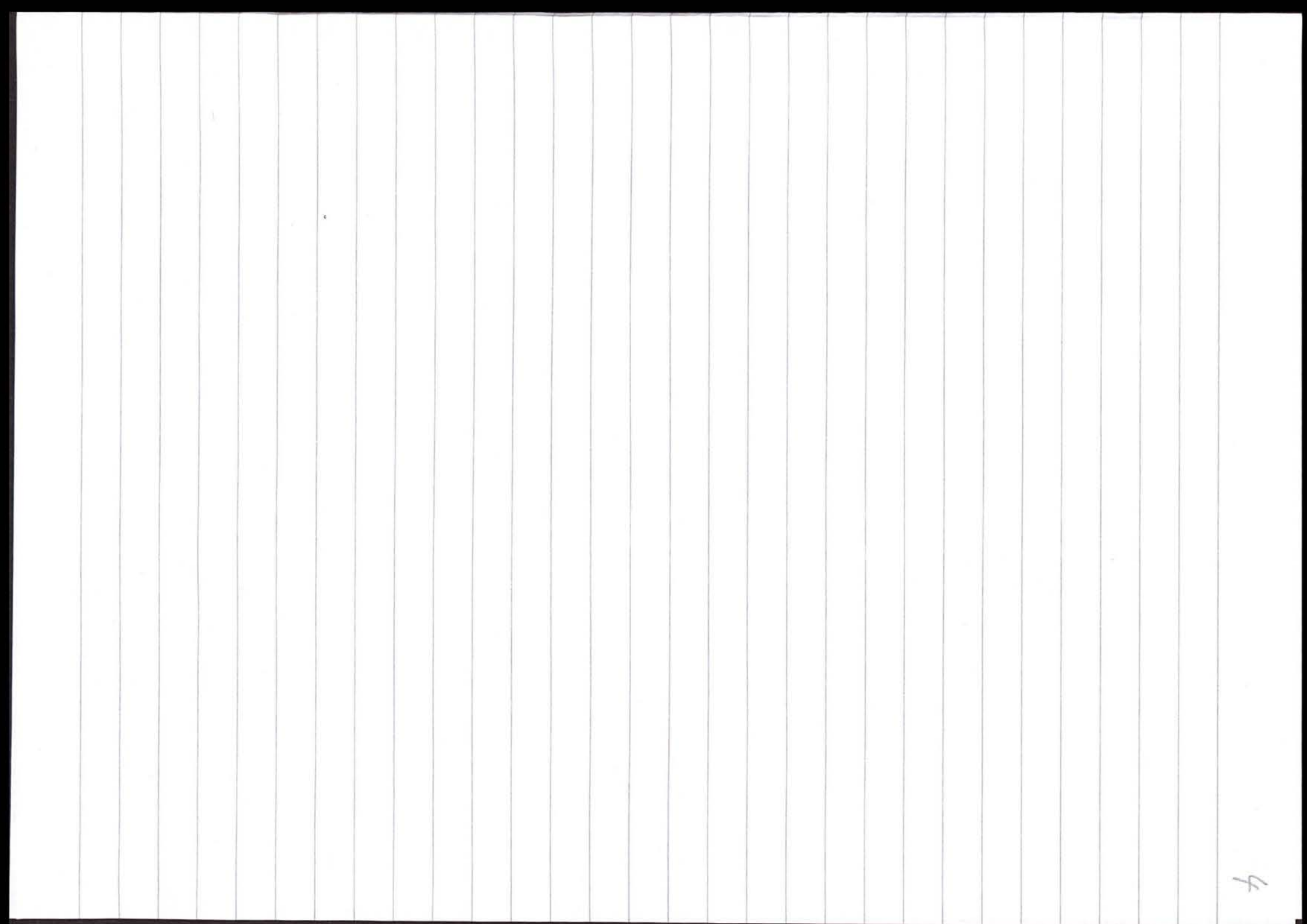
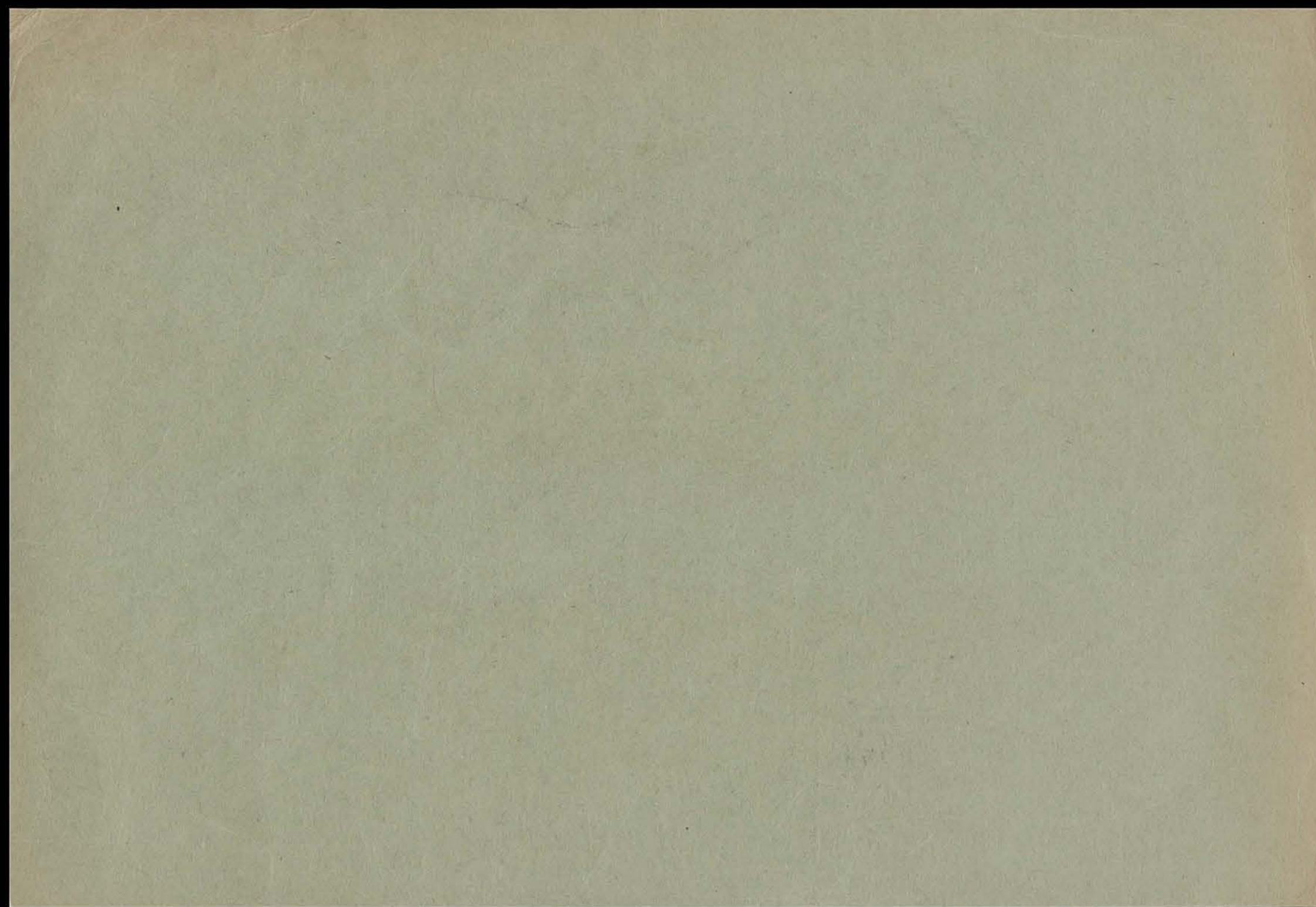

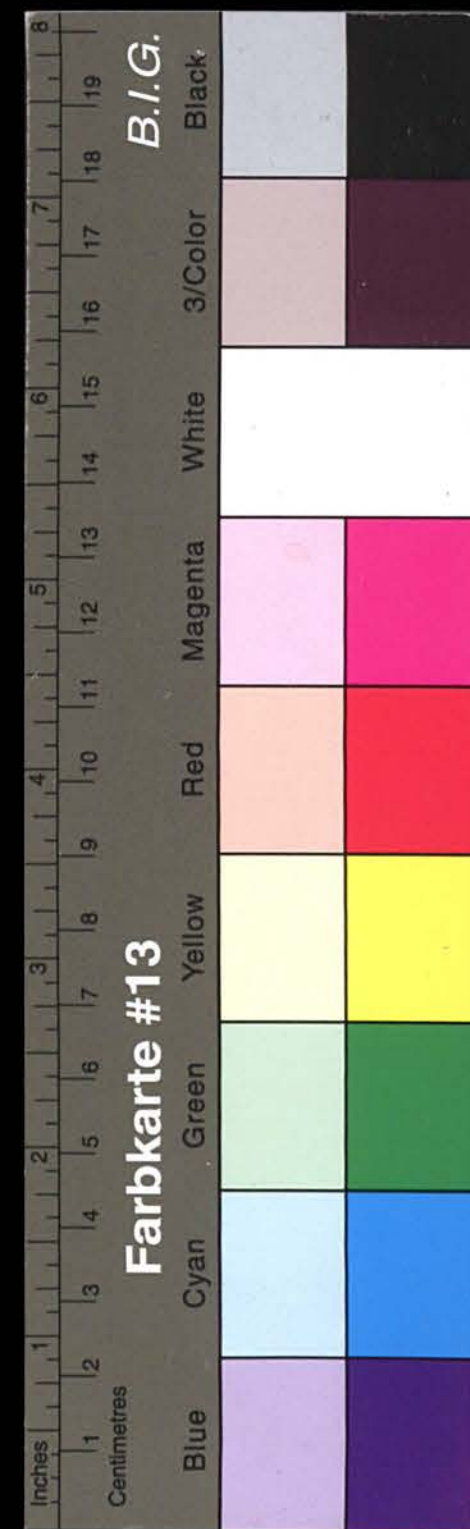

Kreisarchiv Stormarn A1

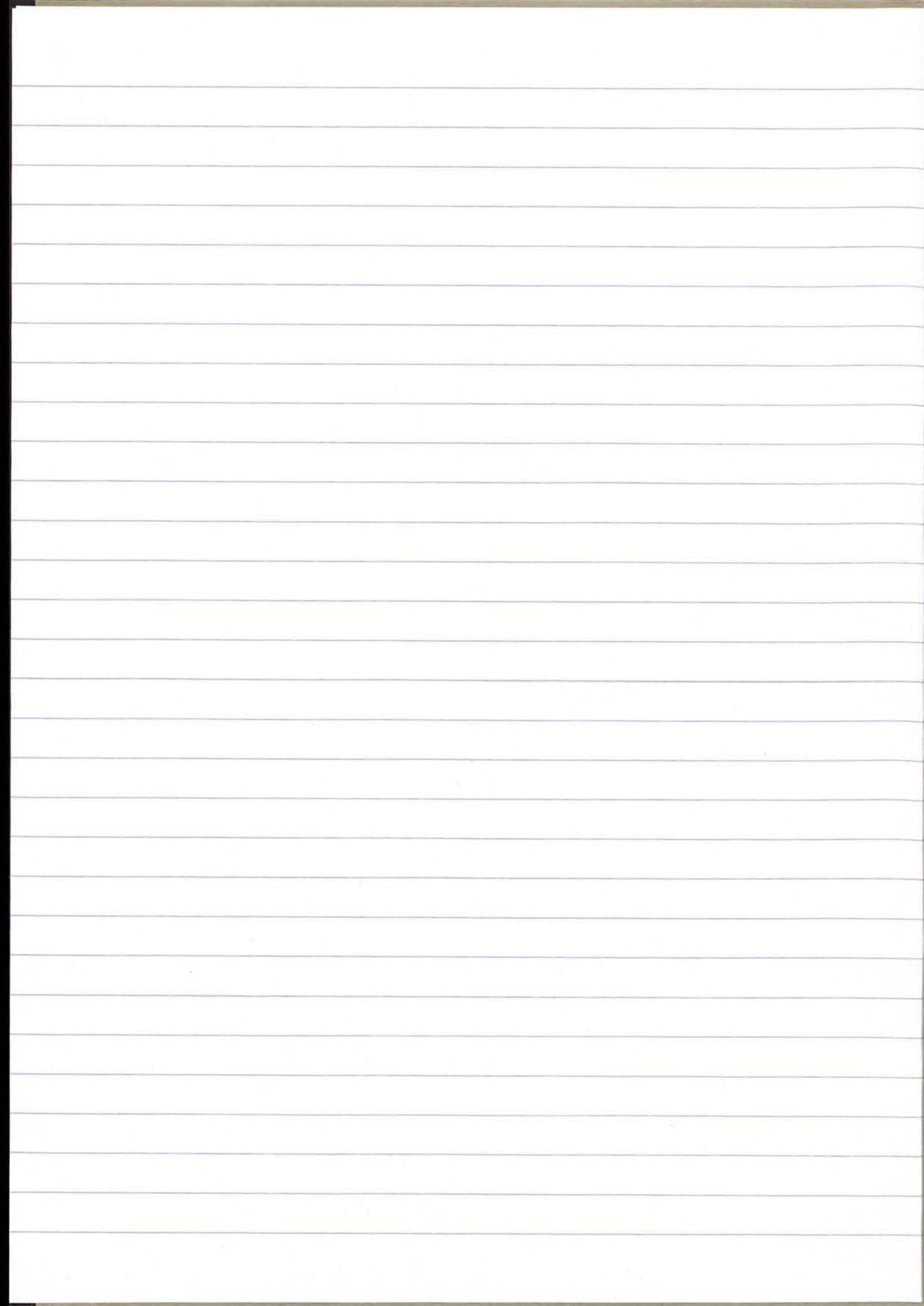

Schulspeisungsabrechnung für die Zeit vom 1.1.1948 bis 31.12.1949 für die Gemeinde Gross Wesenberg.			5	
	Soll	Haben		
	RM	RM		
Gutschrift lt. Rechnung vom 15.6.48		1 903,32		
Zu zahlen lt. Aufstellung v. 1.1.48 bis 30.6.48	528,63			
Gezahlte Beträge v. 7.4. bis 26.6.48		713,00		
	528,63	2 616,32		
		528,63		
		2 087,69		
Umwertung 6 % Festkonto		125,26 DM		
	DM	DM		
Umwertung 6 % Festkonto		125,26		
Zu zahlen lt. Aufstellung v. 1.7.48 bis 28.2.49	771,50			
Zuschüsse v. 1.9.48 bis 31.1.49 auf 4 560 Port. 25 % a 0,15 DM 40 % " 0,05 "		262,20		
Weihnachtszuteilung 17.12.1948 82 Port. 15 Freistellen 67 Port. a 0,77 DM	51,59			
Zuteilungen vom 1.3. bis 3.6.49 4 030 Port. a 4,3 Dpf	173,29			
Zuteilungen vom 29.6. bis 31.12.49 4 875 Port. a 3,3 Dpf	160,88			
Weihnachtszuteilung 15.12.49 77 Port. a 7,3 Dpf	5,62			
Geleistete Zahlungen ab 21.6.48 bis 24.11.49		864,34		
	1 162,88	1 251,80		
		1 162,88		
Gutschrift für 1950		88,92		
Geleistete Zahlung vom 28.12.1949		31,18		
Guthaben für 1950		120,10		XXXXXXXXXXXX
Reinfeld, den 24/3.50				
				Deutsche Hilfgemeinschaft e.V. Kreis Stormarn Bezirksstelle Reinfeld



Kreisarchiv Stormarn A1

Deutsche Hilfsgemeinschaft e.V. Kreis Stormarn
Kreisverwaltung
Ahrensburg, Wilhelmstrasse, (Lindenhof) Telef. 839.

Ahrensburg, den 18.1.1949.
Dr.v.B/D.

Sonderrundschreiben!

Ebenfalls im Monat Februar besteht für unsere sämtlichen Ortsgemeinschäften die Möglichkeit, Kinder in der am 1. Februar d. Js. beginnenden Verschickungsperiode nach unserem Kindererholungsheim Tralau zu verschicken. Wie bereits in unserem letzten Rundschreiben vom 11.12.1948 erwähnt, wird von uns ein geldlicher Zuschuss gewährt, so dass wir auch für die Verschickung im Monat Februar in der Lage sind, die Herabsetzung des Kostenbeitrages auf DM 40,-- aufrechtzuerhalten.

Wir bitten Sie daher -falls Kinder zu diesen Bedingungen für die Verschickung im Monat Februar in Ihrem Ort in Frage kommen, uns deren Zahl und Namen bis spätestens Montag, den 24.1.1949, schriftlich oder fernmündlich bekanntzugeben. Nach Erhalt dieser Benachrichtigung -enthaltend die Namen und die Zahl der von Ihnen zur Verschickung vorgesehenen Kinder- werden wir Ihnen sofort alle Einzelheiten über den Abtransport sowie die ärztliche Untersuchung mitteilen.

Aus gegebener Veranlassung weisen wir darauf hin, dass Meldungen, die nach dem angegebenen Termin erfolgen, nur in besonderen Ausnahmefällen berücksichtigt werden können.

Für den geschäftsführenden Vorstand:
gez. Dr.v.Bühl gez. Bette.

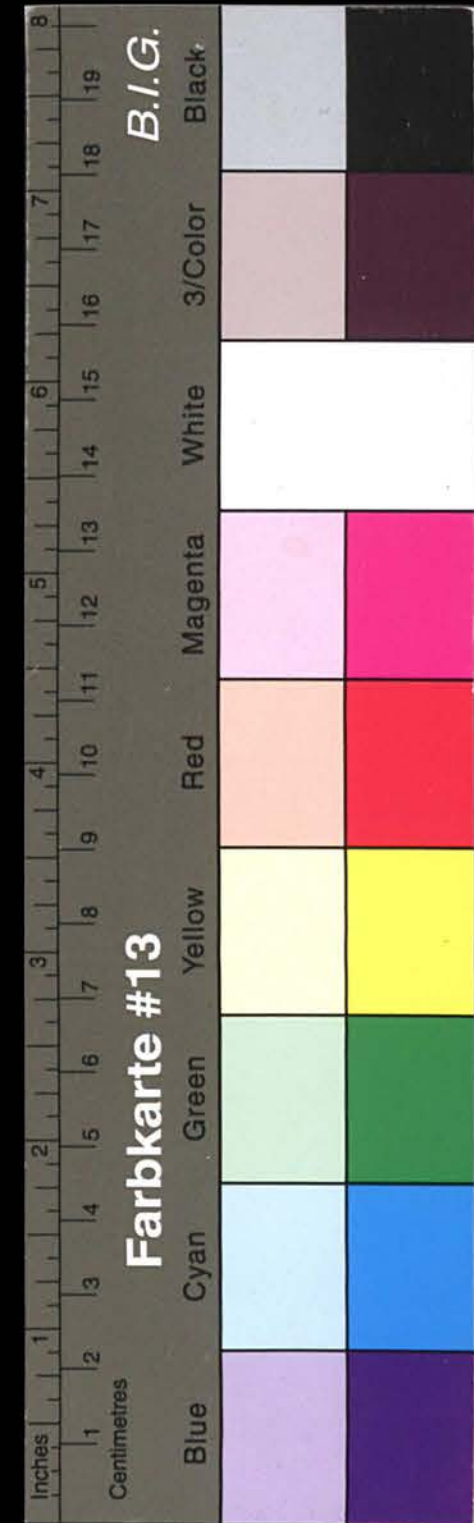

Kreisarchiv Stormarn A1

(24) In Gr. Wesenberg
Krs. Stormarn

Deutsche Hilfs-gemeinschaft

An die

Drucksache I



Gr. Wesenberg d. 1. 2. 49.

An die stante Verwaltung der Reichsautobahn.
durch den Bau der Autobahn 1934-37. entstanden
rechts d. Autobahn, von der Puffahrt Gr. Wesenberg
in Richtung Lübeck in Lokfeld zwei neue
Heger. Die an diesem Heger grenzende Böschung
der Autobahn wurde bis hart an d. Grenze mit
Büschen, Bäumen und Törnen bepflanzt.
Nach nunmehr 13 Jahren, hat sich diese
Bepflanzung, stark auf den Weg verbreitet
dass besonders die Törnen in wilden Büschen über
den halben Heger wuchern und zwei Heger
sich nicht passieren können.
Ich habe darum, bei den Beamten der R.B.,
die im letzten Winter wegen Böschung
verpachtung hier zu sein hatten, beantragt,
dass diese Heger abgeräumt würden d. h.
dass alles über die Grenze gewachsene Holz
geschlagen würde, was man mir auch
versprach.
Da jetzt der zweite Winter zu Ende geht
und die R.B. noch maliger schriftl.
licher Aufforderung nichts unternommen
hat, sind wir gezwungen die Heger abzu-
räumen, um sie wieder befahrbar zu machen.
Nun wurde meinem Leuten am 17. 2. von
einem Herrn aus einem vorbeifahrenden
Auto verboten weiter abzuräumen
Leider hielt der Herr es nicht für nötig das

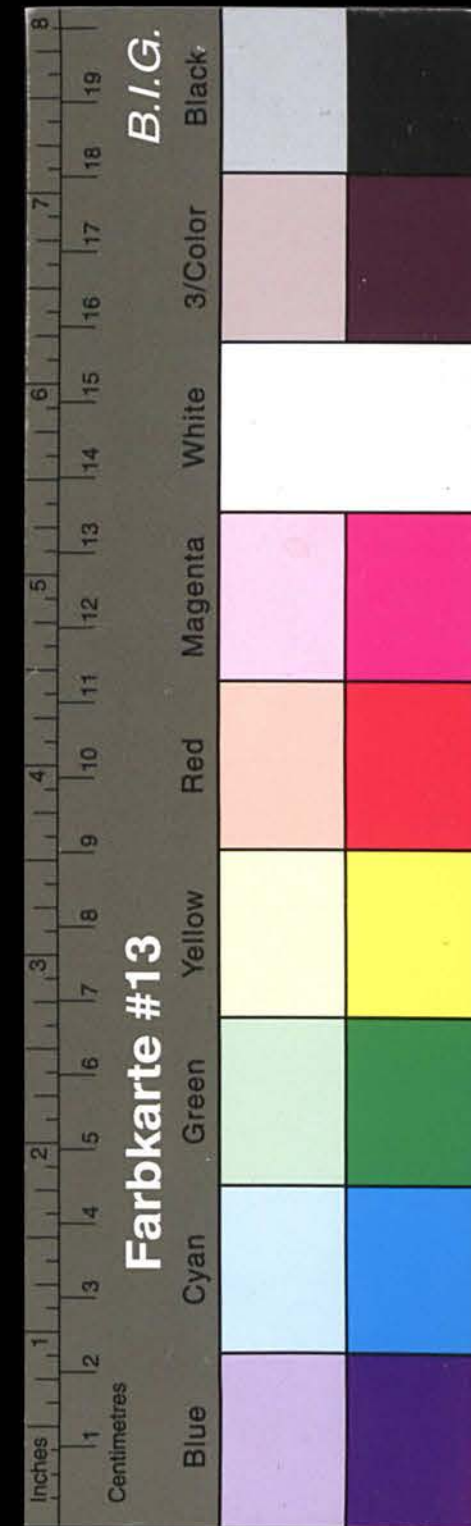

Kreisarchiv Stormarn A1

Auto zu verlassen, um sich den Weg anzusehen.
Man kann eine solche, für uns sehr wichtige
Sache, natürlich weder vom grünen Tisch, noch
vom Polstersitz im Auto beurteilen und
wäre es wohl richtiger gewesen, das Auto
zu verlassen und sich an Ort & Stelle
zu überzeugen, daß der Weg von dem Unrat
wie er sich ausdrückte gesäubert werden mußte.
Dieser Unrat ^(Dornen) der von allen Bäumen in den Knicks
bekämpft wird, würde unverändertlicher Weise von
der Autobahn in großen Mengen an den Weg gepflanzt
und wäre es wohl richtiger gewesen, nach dem
die P.B. von der Gemeinde vor einem Jahr dazu
aufgefordert wird, den Weg von dem Unrat und
den ca 2 m übergewachsenen Dornen zu säubern.
Das Nachbarrecht (Überhangrecht § 910) gestattet den
Geschädigten (in diesem Falle die Gemeinde) die Wurzeln von
Bäumen in Strauchern, die von einem Nachbargrundstück
eingedrungen sind abzuschneiden u. zu behalten,
ebenso die überhängenden Zweige, wenn sie mehr,
innerhalb einer dem Besitzer (Autobahn) gesetzten Frist
beseitigt worden sind.
Ich fordere Sie darum hiermit nochmals auf die restl.
leeren Wege, rechts d. P.B. von d. Feuerberger Auffahrt in Richtung
Lübeck u. Lokfeld vorschriftsmäßig abzuräumen, so daß
sämtliche über d. Grenze wachsende Büsche u. Dornen
entfernt werden, damit die Wege wieder befahrbar sind
andernfalls die Wege von der Gemeinde abgeräumt und
gesäubert werden. Weiter möchte ich Sie bitten,
bei derartigen Differenzen, sofort meine sofortige Rück-
sprache mit dem B. zu klären um unnötige Schreibereien,
zu vermeiden.

Gr. Wesenberg, den 1. 3. 1949

An die oberste Bauleitung der Reichsautobahn I

Durch den Bau der Autobahn 1934 - 37 entstanden rechts der Auto-
bahn, von der Auffahrt Gr. Wesenberg in Richtung Lübeck und Lok-
feld, zwei neue Wege. Die an diesen Wegen grenzende Böschung der
Autobahn wurde bis hart an die Grenze mit Büschen, Bäumen und Dorn-
en bepflanzt. Nach nunmehr 13 Jahren hat sich diese Anpflanzung
derart auf den Weg verbreitet, daß besonders die Dornen und wil-
den Rosen über den halben Weg wuchern und zwei Wagen sich nicht
passieren können.

Ich habe darum bei den Beamten der Autobahn, die im letzten Win-
ter wegen Grünland-Verpachtung hier zu tun hatten, beantragt, daß
diese Wege abgeräumt würden, d.h. daß alles über die Grenze ge-
wachsene Holz geschlagen würde, was man mir auch versprach.
Da jetzt der zweite Winter zu Ende geht und die A. B. trotz noch-
maliger schriftlicher Aufforderung nichts unternommen hat, sind
wir gezwungen, die Wege abzuräumen, um sie wieder befahrbar zu
machen. Nun wurde meinen Leuten am 17. 2. von einem Herrn aus ei-
nem vorbeifahrenden Auto verboten, weiter abzuräumen. Leider hielt
der Herr es nicht für nötig, das Auto zu verlassen, um sich den
Weg anzusehen. Man kann eine solche, für uns sehr wichtige Sache,
natürlich weder vom "grünen Tisch", noch vom Polstersitz im Auto
beurteilen, und es wäre wohl richtiger gewesen, das Auto zu ver-
lassen und sich an Ort und Stelle zu überzeugen, daß der Weg von
dem Unrat, wie er sich ausdrückte, gesäubert werden mußte. Dieser
Unrat (Dornen), der von allen Bäumen in den Knicks bekämpft wird,
wurde unverständlicherweise von der Autobahn in großen Mengen an
die Wege gepflanzt, und es wäre wohl richtiger gewesen, nachdem
die A. B. von der Gemeinde vor einem Jahr dazu aufgefordert wurde,
den Weg von den Busch und den ca 2 m übergewachsenen Dornen zu
säubern. Das Nachbarrecht (Überhangrecht § 910) gestattet den Ge-
schädigten (in diesem Falle die Gemeinde), die Wurzeln von Bäumen
und Strauchern, die von einem Nachbargrundstück eingedrungen sind,
abzuschneiden und zu behalten, ebenso die überhängenden Zweige, wenn
sie nicht innerhalb einer dem Besitzer (Autobahn) gesetzten Frist
beseitigt worden sind.

Ich fordere Sie darum hiermit nochmals auf, die restlichen Wege,
rechts der A. B. von der Wesenberger Auffahrt in Richtung Lübeck
und Lokfeld vorschriftsmäßig abzuräumen, so daß sämtliche über die
Grenze wachsenden Büsche und Dornen entfernt werden, damit die Wege
wieder befahrbar sind, andernfalls die Wege von der Gemeinde abge-
räumt und gesäubert werden. Weiter möchte ich Sie bitten, derartige
Differenzen sofort durch sofortige Rücksprache mit dem Bürgermeister
zu klären, um unnötige Schreibereien zu vermeiden.

Amtsverwaltung
Reinfeld-Land

Reinfeld, den 5. Juli 1949
Elschenbek, Baracke
Fernruf 225

Abt.: / Aktz.:

An den
Herrn Bürgermeister
in Gross Wesenberg

Das Gesundheitsamt des Kreises Stormarn hat eine Besichtigung der Schulen durchgeführt und folgende Beanstandungen erhoben:

"Der Klassenraum bedarf dringend eines neuen Farbansichts.
In den Aborten sind die Sitze nicht durch Schamwände getrennt.
Es ist weder eine Abortgrube, noch sind Aborteimer vorhanden. Ein
Pissoir für Knaben ist nicht vorhanden.
Es ist dringend notwendig, dass Aborteimer beschafft werden,
die regelmässig zu entleeren sind, oder dass eine vorschrifts-
mässige Abortgrube gebaut wird. Zwischen den Abortsitzen sind
Trennwände zu ziehen, ebenso ist der Bau eines Pissoirs für
Knaben dringend erforderlich. "

Es wird um Bericht bis zum 5.8.1949 gebeten, ob und gegebenen-
falls welche Mängel zwischenzeitlich abgestellt werden konnten
und wann mit der Beseitigung der weiteren Mängel gerechnet werden
kann.

[Handwritten signature]

Kreisarchiv Stormarn A1





Kreisarchiv Stormarn A1

[illegible]

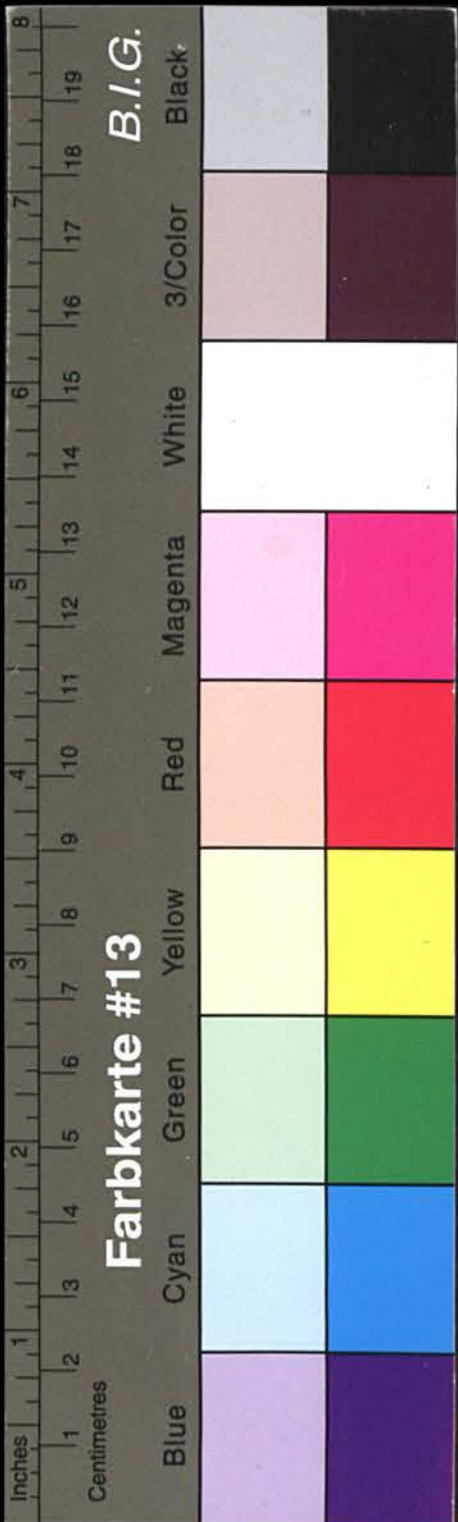

Kreisarchiv Stormarn A1

Deutschland
Befriedete Besatzungszone

Ne 20260

99-102
Gültig vom 3.3.
bis 22.6.1947

Haushalts-
ausweis
für
Vollmilch

Name: _____
Wohnort: _____
Straße: _____ Nr. _____

Entsprechend der Anzahl
eingetragener Vollmilch-
abnehmer, wird die
Menge an Vollmilch
hiermit auf _____
Liter festgesetzt.
Ohne Namentlich-
nung ungenügend.
Sorgfältig
überwachen!

102 26.5. bis 22.6.1947		101 28.4. bis 25.5.1947		100 31.3. bis 27.4.1947		99 3.3. bis 30.3.1947	
Berechtigung für Liter	1/4	Berechtigung für Liter	1/2	Berechtigung für Liter	1/2	Berechtigung für Liter	1/4
16	9	16	12	21	14	24	17
17	10	17	13	22	15	25	18
18	11	18	14	23	16	26	19
19	12	19	15	24	17	27	20
20	13	20	16	25	18	28	21
21	14	21	17	26	19	29	22
22	15	22	18	27	20	30	23
23	16	23	19	28	21	31	24
24	17	24	20	29	22	32	25
25	18	25	21	30	23	33	26
26	19	26	22	31	24	34	27
27	20	27	23	32	25	35	28
28	21	28	24	33	26	36	29
29	22	29	25	34	27	37	30
30	23	30	26	35	28	38	31
31	24	31	27	36	29	39	32
32	25	32	28	37	30	40	33
33	26	33	29	38	31	41	34
34	27	34	30	39	32	42	35
35	28	35	31	40	33	43	36
36	29	36	32	41	34	44	37
37	30	37	33	42	35	45	38
38	31	38	34	43	36	46	39
39	32	39	35	44	37	47	40
40	33	40	36	45	38	48	41
41	34	41	37	46	39	49	42
42	35	42	38	47	40	50	43
43	36	43	39	48	41	51	44
44	37	44	40	49	42	52	45
45	38	45	41	50	43	53	46
46	39	46	42	51	44	54	47
47	40	47	43	52	45	55	48
48	41	48	44	53	46	56	49
49	42	49	45	54	47	57	50
50	43	50	46	55	48	58	51
51	44	51	47	56	49	59	52
52	45	52	48	57	50	60	53
53	46	53	49	58	51	61	54
54	47	54	50	59	52	62	55
55	48	55	51	60	53	63	56
56	49	56	52	61	54	64	57
57	50	57	53	62	55	65	58
58	51	58	54	63	56	66	59
59	52	59	55	64	57	67	60
60	53	60	56	65	58	68	61
61	54	61	57	66	59	69	62
62	55	62	58	67	60	70	63
63	56	63	59	68	61	71	64
64	57	64	60	69	62	72	65
65	58	65	61	70	63	73	66
66	59	66	62	71	64	74	67
67	60	67	63	72	65	75	68
68	61	68	64	73	66	76	69
69	62	69	65	74	67	77	70
70	63	70	66	75	68	78	71
71	64	71	67	76	69	79	72
72	65	72	68	77	70	80	73
73	66	73	69	78	71	81	74
74	67	74	70	79	72	82	75
75	68	75	71	80	73	83	76
76	69	76	72	81	74	84	77
77	70	77	73	82	75	85	78
78	71	78	74	83	76	86	79
79	72	79	75	84	77	87	80
80	73	80	76	85	78	88	81
81	74	81	77	86	79	89	82
82	75	82	78	87	80	90	83
83	76	83	79	88	81	91	84
84	77	84	80	89	82	92	85
85	78	85	81	90	83	93	86
86	79	86	82	91	84	94	87
87	80	87	83	92	85	95	88
88	81	88	84	93	86	96	89
89	82	89	85	94	87	97	90
90	83	90	86	95	88	98	91
91	84	91	87	96	89	99	92
92	85	92	88	97	90	100	93
93	86	93	89	98	91		
94	87	94	90	99	92		
95	88	95	91	100	93		
96	89	96	92				
97	90	97	93				
98	91	98	94				
99	92	99	95				
100	93		96				
101	94		97				
102	95		98				
103	96		99				
104	97		100				
105	98						
106	99						
107	100						
108							
109							
110							
111							
112							
113							
114							
115							
116							
117							
118							
119							
120							

15/392/8550
Deutsche Hilfsgemeinschaft e.V. Kreis Stormarn
Kreisverwaltung
Ahrensburg, Lankesener-Allee 21, Telefon 839.
Ahrensburg, den 15.1.1948.
Dr.v.D/D.
An die
Ortsgemeinschaft der
Deutschen Hilfsgemeinschaft
in Gr.Wesenberg
Sonderrundschreiben!
Bilt!

Das Ergebnis der im Juli 1947 durchgeführten Sammlung betrug R. 89.502,--.
In Bezug auf die vorher durchgeführte Sammlung ist das Sammelergebnis um
ca. R. 40.000,-- zurückgegangen, was teilweise in den einzelnen Orten auf
eine mangelhafte Vorbereitung und oberflächliche Durchführung der Samm-
lung zurückzuführen ist. Die Sammelergebnisse in den einzelnen Orten des
Kreises zeigen, dass die Tendenz nicht unbedingt absinkend sein muss und
die immer wieder angeführte Gebe- und Sammelrührigkeit überwunden werden
kann. Allerdings ist die selbstverständliche Voraussetzung dabei, dass
sämtliche Kräfte in einmütiger Geschlossenheit zur Auswirkung gelangen.
Wir möchten es aber nicht versäumen trotz allem, den Sammlern sowie al-
len mit der Vorbereitung und Durchführung der Sammlung betrauten Per-
sonen unseren Dank und Anerkennung auszusprechen verbunden mit der Hoff-
nung, dass sie sich auch in Zukunft mit noch grösserer Energie in den
Dienst der guten Sache stellen werden, da der D.G. im kommenden Jahr
grosse Aufgaben bevorstehen, für deren Durchführung das Vorhandensein
einer entsprechenden Summe finanzieller Mittel die erste Voraussetzung
ist.

Betreffend die Höhe des den Ortsgemeinschaften von der Juli-Sammlung
verbleibenden Betrages geben wir Ihnen nachstehend den Wortlaut des be-
züglichen Absatzes aus dem Rundschreiben Nr.12 vom 20.10.1947 der Not-
gemeinschaft Schleswig-Holstein (Deutsche Hilfsgemeinschaft) bekannt:
"Nach dem Eingang der vorläufigen Berichte über die Ergebnisse
der Juli-Sammlung hat der Landesarbeitsausschuss beschlossen,
den bisherigen Verteilerschlüssel in der Weise zu ändern, dass
von dem Aufkommen 50% den Ortsausschüssen verbleibt, die Kreis-
ausschüsse erhalten 30%, der Rest von 20% fließt der Landes-
notgemeinschaft zu. Dieser Beschluss gilt nur für die Juli-
Sammlung. Kommende Sammlungen unterliegen einer erneuten Beschluss-
fassung."

Demnach sollen 30% des Sammelergebnisses für uns bestimmt sein und 20%
für die Landesverwaltung der Notgemeinschaft Schleswig-Holstein in Kiel
zur Durchführung der Aufgaben auf der Landesebene. Da wir aber die bis-
herige Höhe des uns zustehenden Sammlungsanteils von 25% nicht zu än-
dern beabsichtigen, sind demnach an uns nicht 50, sondern nur 45%, und
zwar 20% für Kiel und 25% für uns abzuführen. Diese Regelung ist auch
bereits in einer Sitzung des Arbeitsausschusses der Deutschen Hilfsge-
meinschaft e.V. Kreis Stormarn, der aus den Geschäftsführern der Be-
zirksortsgemeinschaften besteht, beschlossen worden.

34200
34.2
13680
1.7
1.53



Kreisarchiv Stormarn A1

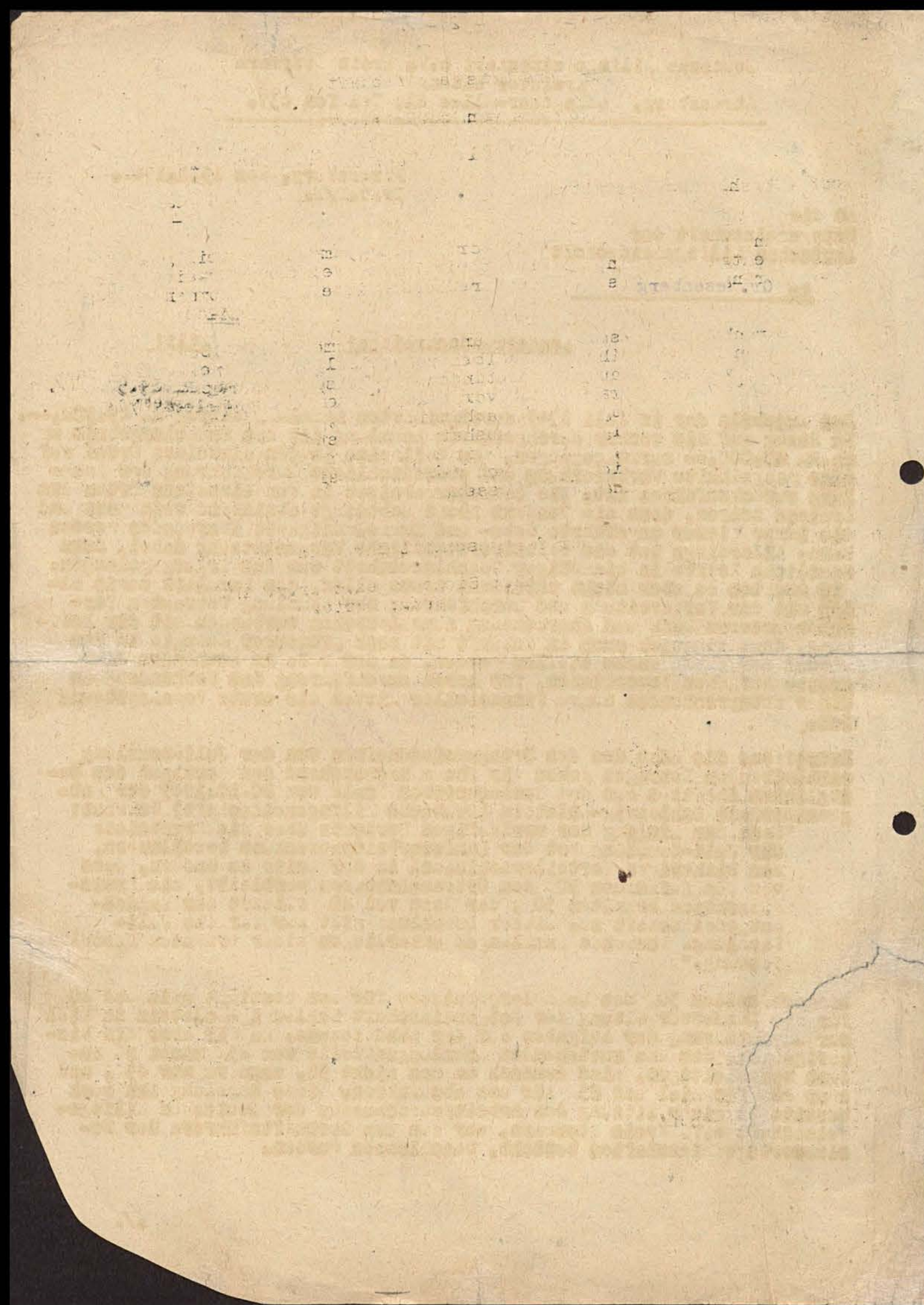

Landesbund Schleswig-Holstein der
Kleingärtner e.V. im Reichsbund Deutscher Kleingärtner.
Kleingartenverein Reinfeld e.V.

Reinfeld den 19.1.48.

An die Gemeindeverwaltung der Gemeinde

Gr. Wesenberg

Betr: Gründung der Ortsgemeinschaft Gr. Wesenberg der Kleingärtner im
Kleingartenverein Reinfeld e.V.

In der vom Kleingartenverein Reinfeld e.V. abgehaltenen Versammlung
in der Gemeinde Gr. Wesenberg, haben sich die Kleingärtner der Gemeinde
Gr. Wesenberg zu einer Ortsgemeinschaft Gr. Wesenberg im Kleingartenver-
ein Reinfeld e.V. zusammen geschlossen und damit organisiert.

Als Ortsobmann ist der Kleingärtner Herrn Hoffmann in Gr.
Wesenberg einstimmig gewählt worden. Die Gemeinde wird gebeten, Herrn H.
größtmögliche Hilfe und Unterstützung zu gewähren, um die gemeinnützig
anerkannte Kleingartenarbeit zu gewährleisten.

Die dortigen Kleingärtner, die zur Ortsgemeinschaft Gr. Wesenberg
gehören werden im Sinne des Kleingartenwesens auf Grund der Gesetze und
Verordnungen der Landesverwaltung Schleswig-Holstein, betreut und gefördert.

(Das Kleingartengesetz, gefasst v. 1.9.46. und Erlass der Landesverwaltung
Schleswig-Holstein, Amt für Ernährung-Landwirtschaft und Forsten v. 30.19.46.
- Az. III-44-40.7.E. 4.)

Der Vorstand
I.A.

Für die Ortsgemeinschaft.

Ortsobmann

Hoffmann



Hippel

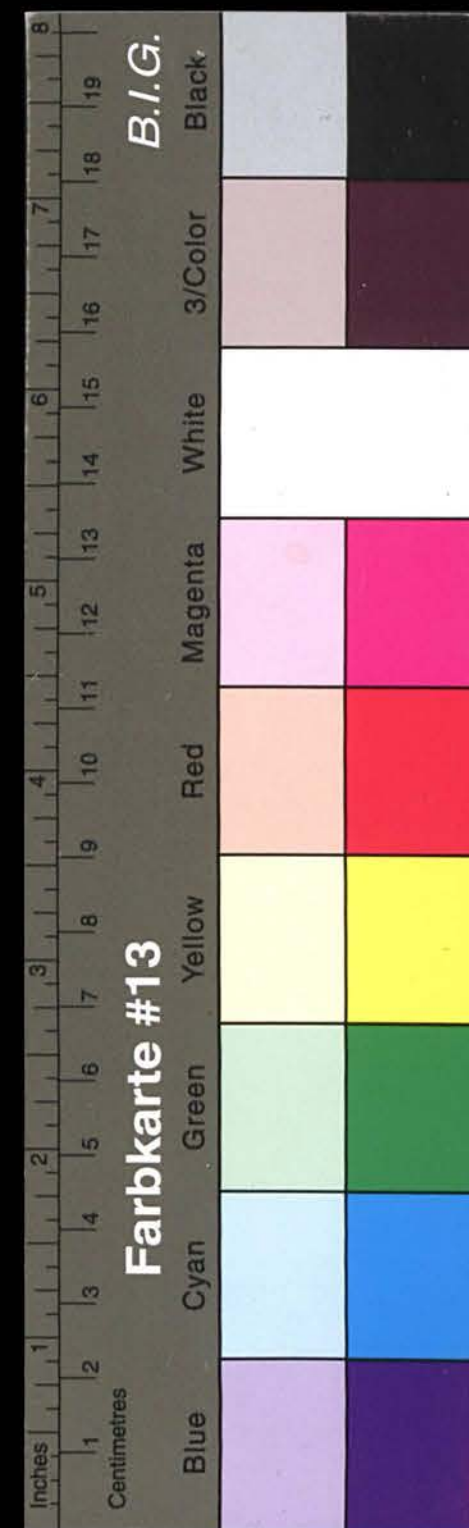

Kreisarchiv Stormarn A1

An die Gemeindeverwaltung

in Gr. Wiesenborg/Reinfeld



Verwaltung
des Kreises Stormarn
Kreisernährungsamt, Abtl. B

Bad Oldesloe, den 20.1.1948

Durchführungsbestimmungen zu der grundsätzlichen Anordnung über die
Schulspeisung des Kreises Stormarn vom 20.1.1948.

- 1.) Grundsätzlich soll vierteljährlich mindestens einmal unangemeldet jede Küche bezw. Ortsgemeinschaft überprüft werden.

Dem Prüfer des Kreisernährungsamtes, Abtl. B, der sich durch amtlichen A-usweis legitimieren muß, ist in jeßer Beziehung die Prüfung zu erleichtern. Dem Prüfer sind alle Bücher, Bestandsnachweise und Belege vorzulegen, alle ungeforderten Aufklärungen zu geben und alle zur Schulspeisung gehörenden Lagerbestände zu zeigen.

Der Prüfer ist berechtigt, das gekochte Essen zu probieren und Proben der Speisen und Lagerbestände zwecks Untersuchung durch einen Nahrungsmittelchemiker gegen Quittungsleistung zu entnehmen.

Prüfungsberichte sind zu fertigen:

- a) für die Landesverwaltung,
- b) für den Landrat, bezw. das Schulamt,
- c) für die DHG zur weiteren Veranlassung und
- d) für die A kten des Kreisernährungsamtes, Abtl. B.

- 2.) Die Schulleiter bezw. die in den Schulen mit der Schulspeisung beauftragten Lehrer sind verpflichtet, Essenproben zu entnehmen, um sich von der Qualität der Schulspeisung zu überzeugen.

Kinder, deren Eltern Selbstversorger oder Teilselbstversorger sind, sind nicht teilnahmeberechtigt, außer wenn ein ortsärztlicher Befund dagegen spricht.

Im Allgemeinen reicht die Portionszahl nur für eine turnusmäßige Speisung aus. Für die Auswahl der täglich zu speisenden Kinder ist ein äußerst strenger Maßstab anzulegen.

Die Schulen führen vorerst pro Portion durchschnittlich 20 Pf. an die Geschäftsstellen der örtlichen Hilfgemeinschaften ab. Etwa eingehende Spenden für die Schulspeisung nimmt die Schule entgegen bezw. sind sie von den Ortsgemeinschaften mit der Schule zu verrechnen. Patenschaften sind zur Senkung der Beiträge derjenigen Kinder zu verwenden, für die sie gegeben werden.

Das Essen wird grundsätzlich in der Schule eingenommen, auch die Essenprobe durch die beauftragten Lehrer.

- 3.) Die Ortsgemeinschaften der DHG erfüllen ihre rückliegenden Geldverpflichtungen hinsichtlich der Schulspeisung bis zum 31.12.1947 spätestens 1 Woche nach Rechnungslegung durch die Kreisverwaltung der DHG.

Ab 1.1.1948 gilt nun folgende Regelung:

- a) Wareneingang wie bisher 14 tägig. Warenausgabe erfolgt nur gegen Rückgabe des genannten Leergutes.
- b) Die Lebensmittel sind so zu lagern, daß sie gegen Diebstahl und Verderben gesichert sind.
- c) Es wird nunmehr angeordnet, daß die Verwaltung und die Entnahme der Lebensmittel zum Verkothen ab sofort stets von 2 Personen (Kochfrau und Verwalter) vorgenommen werden muß, die von den örtlichen Instanzen, die mit der Durchführung der Schulspeisung betraut sind (Schule, DHG, Gemeinde), bestimmt werden. Als sehr geeignet hat sich

b.w.

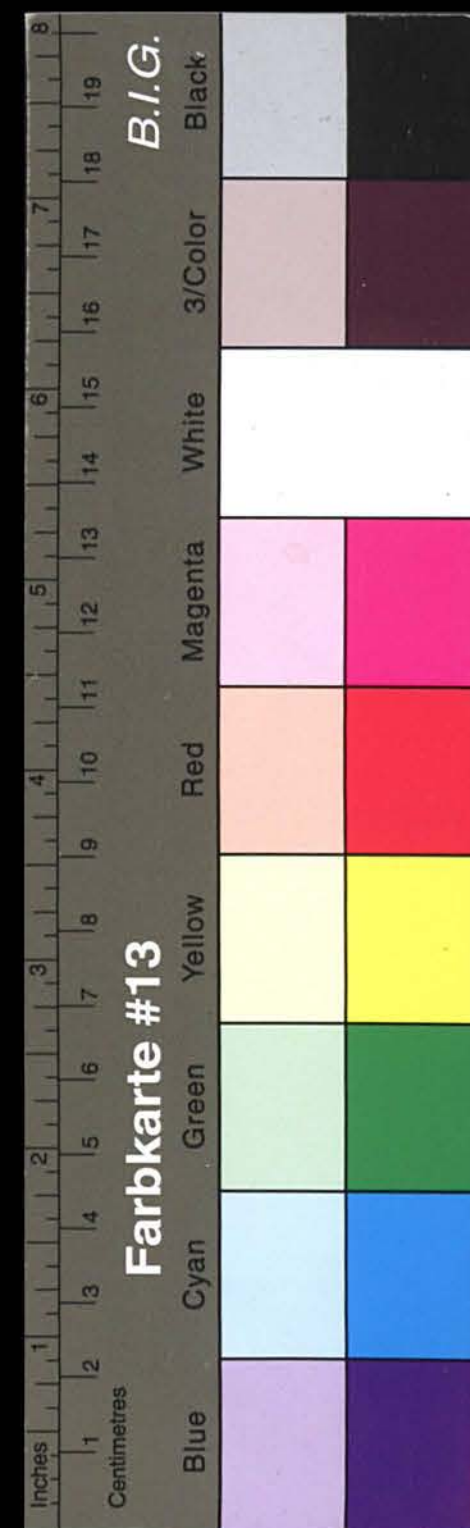

Kreisarchiv Stormarn A1

folgendes Verfahren erwiesen, die Lebensmittel werden in einem Schrank aufbewahrt, der mit 2 verschiedenen Schlüsseln versehen ist. Lebensmittel können also nur dann entnommen werden, wenn beide Personen anwesend sind. Diese ausgegebenen Mengen müssen im Tagesverbrauchsplan täglich schriftlich niedergelegt werden (siehe Anlage I und II). In diesem Tagesverbrauchsplan ist die täglich entnommene Warenmenge nach Kopfzahl der Essenteilnehmer gewichtsmäßig aufzuführen und unter Datumsangabe vom Ausgebenden und Übernehmenden durch Unterschrift zu be-scheinigen.

d) Die in den Speiseplänen aufgeführten Zusammenstellungen und Waren-mengen sind von Fachleuten berechnet und ausprobiert. Es soll daher vom Speiseplan nicht abgewichen werden.

Abgesehen von einer gewissen Spanne zum Verkellen darf das Essen nicht gestreckt werden, um etwa eine höhere Teilnehmerzahl zu erzielen.

e) Die Kochfrau (Küchenpersonal) dürfen von dem Essen der Schulkinder-speisung, auch wenn es sich um Reste handelt, nichts nach Hause nehmen, ansonsten dieses Verhalten als Diebstahl alliierten Eigentums geandert wird.

f) Von den von den Schulen geleisteten Zahlungen sind laufend RM 0,12 pro Portion sofort nach Erhalt, spätestens alle 14 Tage, an die Kreis-verwaltung der DHG auf das Konto 3001 der Sparkasse des Kreises Stor-marn zu überweisen. Der nach Abzug dieser Konto-Zahlung verbleibende Restbetrag bei Rechnungserteilung durch die Kreisverwaltung der DHG ist sofort nach Erhalt der Rechnung ebenfalls auf das Konto 3001 bei der Sparkasse des Kreises Stormarn zu überweisen.

Die von den Schulen geleisteten Beträge sind von den Ortsgemeinschaften auf das bestehende Konto der Ortsgemeinschaft einzuzahlen.

Etwaige nach Überweisung des Restbetrages der Rechnung an die Kreis-verwaltung der DHG verbleibende Überschüsse sind nach Abzug der für die Zubereitung der Schulspeisung den Ortsgemeinschaften der DHG ent-standenen Unkosten mit der Schule zwecks verbilligter Abgabe der Portionen zu verrechnen. Die Höhe der Unkosten muß auf ein Mindest-maß beschränkt bleiben. Die bisherige Regelung der Bezahlung über die Bezirks-Ortsgemeinschaften, ie z.B. Bergteheide und Reinfeld entfällt ab sofort. Über die von den Schulen geleisteten Einzahlungen, sowie die Überweisungen an die Kreisverwaltung der DHG sind Aufzeichnungen nach beiliegendem Muster (siehe Anlage III) zu führen.

Soweit es sich um Regelung von Schulspeisungs-Angelegenheiten handelt, hat der jeweilige Schulleiter bzw. der mit der teilweisen Durch-führung der Schulspeisung beauftragte Lehrer Sitz und Stimme im ge-schäftsführenden Vorstand der Ortsgemeinschaft der DHG.

Die Formulare gemäß Anlage I, II und III werden schnellstens den Ar-beits-gemeinschaften der DHG durch die Kreisverwaltung der DHG zur Verfügung gestellt.

Es wird darauf aufmerksam gemacht, daß der Herr Generalstaatsanwalt die Oberstaatsanwälte angewiesen hat, Veruntreuungen innerhalb der Kinderschulspeisungen mit Rücksicht auf die ausländischen Spender strengstens zu ahnden.

Kreisernährungsamt, A btl. B S c h u l a m t
gez.: Parduhn, Abtl. Ltr. gez.: Heitmann,
Schulrat

Dt. Hilfgemeinschaft
e.V. Kreis Stormarn
gez.: Bette,
gez.: Dr. v. Bohl,
Geschäftsführung.

An die Gemeindeverwaltung

Gr. W e s e n b e r g

Betr.: Zuweisung von Gelände zur Auslegung von Kleingärten
für die Kleingärtner in der Gemeinde Gr. Wesenberg.

Um allen berechtigten Anträgen der Kleingärtner in Gr Wesenberg

lt. Verordnung v. 30.9.46.- Az. III 44-40.7.E.4. nachzukommen, wird die Gemeinde

um Zuweisung von 20 000 qm (5 4 Tonnen) Gartenland gebeten.

Wo ausser einzelnen Pachtverträgen, die eine Mindestdauer von 3 Jahren haben sollen, nicht bestehen, übernimmt die Ortsgemeinschaft im Auftrage des Kleingartenvereins die Generalpacht (Ziff. 2, 3, u. 4.)

Die gesetzliche Größe der Parzellen beträgt 300 - 500 qm.
Um rechtzeitige Zuweisung wird gebeten, um eine rechtzeitige Verteilung vornehmen zu können. (Ziffer 8)

Der dortige Ortsobmann Herr H o f f m a n n ist beauftragt, in Kürze bei der dortigen Verwaltung vorzusprechen, und dem Kleingartenverein Reinfeld Bericht zu erstatten.

Wenn eine freiwillige Anpachtung von Gelände nicht möglich ist, ist der Weg der Zwangspacht zu beschreiten.

Wir bitten um eine schriftliche Stellungnahme der Verwaltung Gr. Wesen-berg zu Termin am 15.2.48.

Der Kleingartenverein Reinfeld e.V.

I.A.



I.A.

Handwritten signature of the Ortsobmann.

Ortsobmann in der Ortsgemeinschaft.

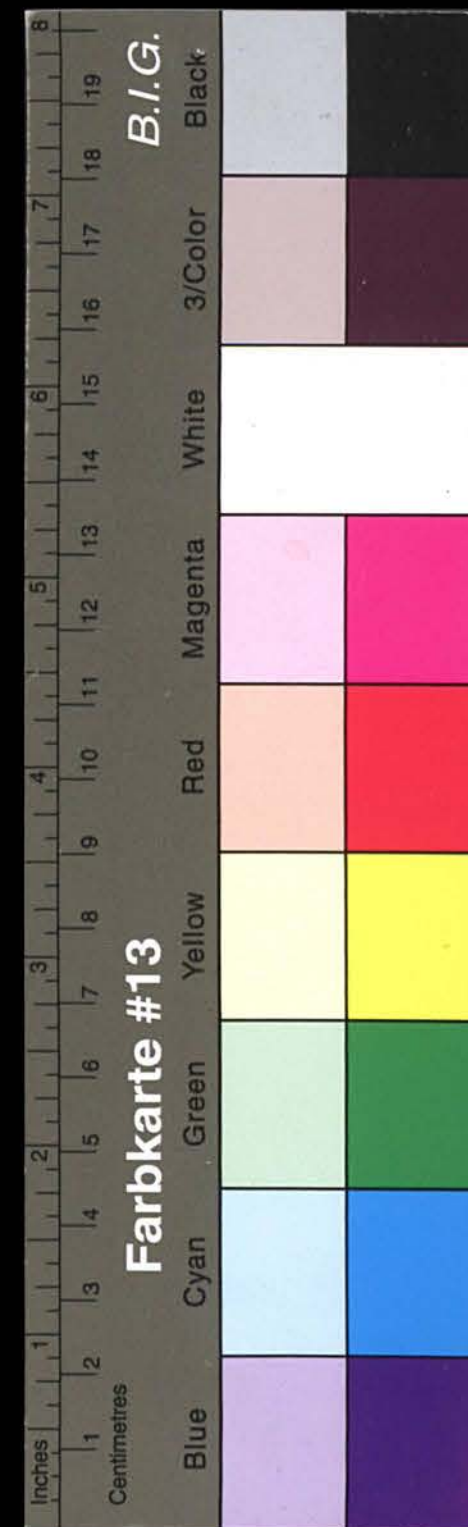

Kreisarchiv Stormarn A1

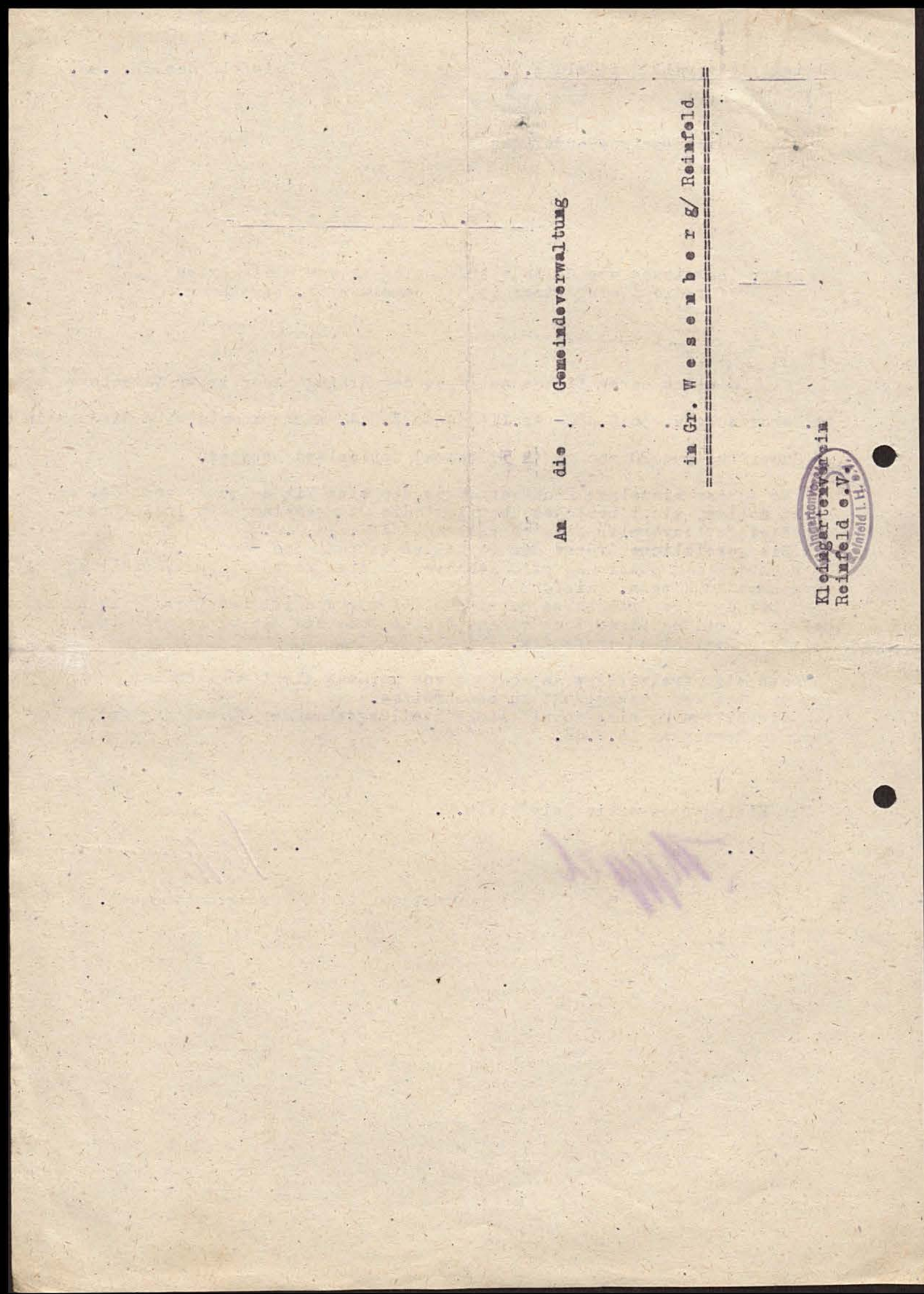

An die Gemeindeverwaltung

in Gr. Wesenberg/Reinfeld



16

Verwaltung
des Kreises Stormarn
Kreisernährungsamt, Abtl. B

Bad Oldesloe, den 20.1.1948

Grundsätzliche Anordnungen über die Durchführung der Spulspeisung
im Kreise Stormarn

Laut Erlaß der Landesverwaltung ist als Trägerin für die Schulspeisung die Verwaltung des Kreises Stormarn eingesetzt. Mit der Durchführung der Spulspeisung im Kreise Stormarn hat die Kreisverwaltung folgende Instanzen beauftragt:

- 1.) das Kreisernährungsamt, Abtl. B,
- 2.) das Schulamt,
- 3.) die Dt. Hilfsgemeinschaft e.V., Kr. Stormarn.

Diese 3 Instanzen bilden auch gleichzeitig den Schulspeisungsausschuß. Grundsätzliche Anordnungen über die Schulspeisung werden von dem Leiter des Kreisernährungsamtes, Abtl. B, dem Kreisschulrat und der Geschäftsführung der DHG gemeinsam unterzeichnet.

Zu 1) Dem Kreisernährungsamt, Abtl. B, obliegt in erster Linie die Kontrolle über die ordnungsgemäße Bewirtschaftung der zugewiesenen Lebensmittel, über die Verwendung der Lebensmittel und die finanzielle Geschäftsführung der Schulspeisung (Rentabilitätsberechnung).

Zu 2.) Das Schulamt setzt die Anzahl der Portionen für die einzelnen Schulen im Rahmen der verfügbaren Gesamtzahl fest und trifft Bestimmungen zur Auswahl der betreffenden Kinder im Rahmen der amtlichen Erlasse. Bei der Auswahl der Kinder wird eine Zusammenarbeit mit dem Gesundheitsamt herbeigeführt.

Der beauftragte Schulleiter bzw. Lehrer ist für das Einsammeln und Abführen der Schulspeisungsbeträge verantwortlich. Die Beträge sind an die örtliche Hilfsgemeinschaft gegen Beleg abzuliefern.

Zu 3) Der Dt. Hilfsgemeinschaft e.V. Kreis Stormarn obliegt der Empfang, die Verteilung, sowie die ordnungsmäßige Lagerung und Zubereitung der Lebensmittel bis zur Abgabe im gekochten Zustande an die Schule. Außerdem hat die DHG die gesamte finanzielle Abrechnung durchzuführen.

Wie in der Kreisebene die 3 Instanzen gemeinsam die Schulspeisung regeln, so wird auch den örtlichen Stellen, also den Gemeindeverwaltungen, den Ortsgemeinschaften der DHG und den Schulen auferlegt, engstens zusammenzuarbeiten, um eine reibungslose Durchführung der Schulspeisung zu gewährleisten.

Kreisernährungsamt, Abtl. B	Schulamt	Dt. Hilfsgemeinschaft
gez.: Parduhn, Abt. Leiter	gez.: Heitmann, Schulrat	e.V. Kreis Stormarn gez.: Bette, gez.: Dr. v. Bihl Geschäftsführung.

Verteiler:

1. sämtl. Gemeindeverwaltungen,
2. sämtl. Schulämter,
3. sämtl. Ortsgemeinschaften der D.H.G.

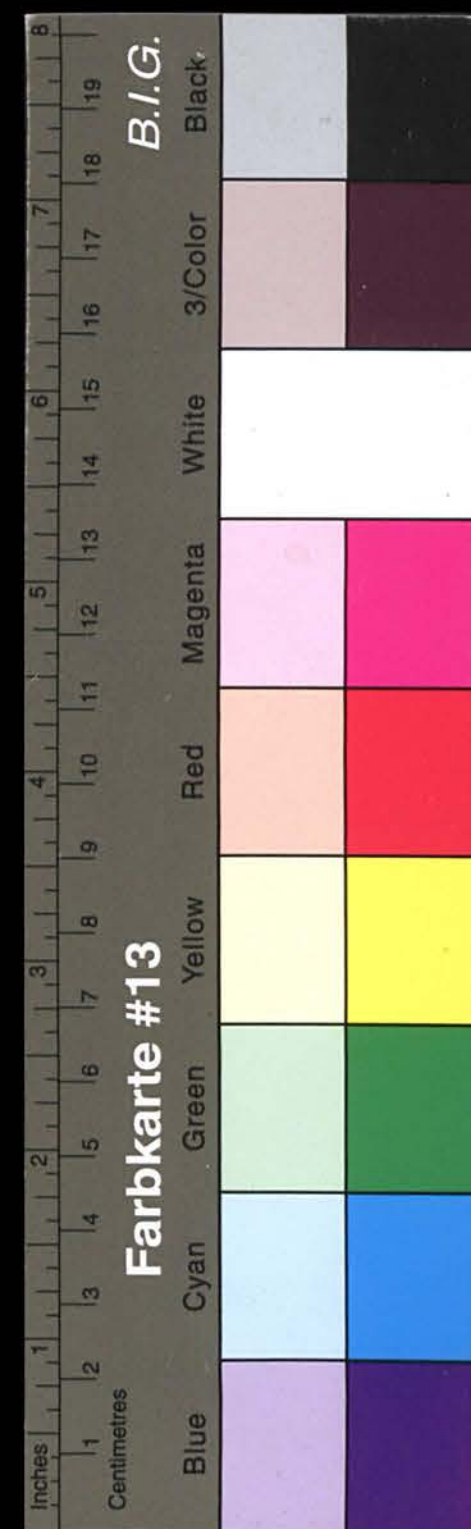

Kreisarchiv Stormarn A1

Finanzamt Stormarn
"K6"

Bad Oldesloe, 3. Febr. 1948

An die
Gemeindeverwaltung

in *Gr. Wosenberg*

Betr.: Umsatzsteuer und Kapitalertragsteuer der Gemeinden
und Gemeindeverbände.

A Umsatzsteuer .

In meinem Rundschreiben vom 7. Juni 1947 habe ich auf die ab 1. Januar 1948 eingetretene Änderung der Umsatzsteuerpflicht der Gemeinden und Gemeindeverbände hingewiesen. Soweit steuerpflichtige Umsätze erzielt werden, haben die Gemeinden nunmehr monatlich oder vierteljährlich Umsatzsteuervoranmeldungen abzugeben.

Monatlich sind Voranmeldungen dann abzugeben, wenn die Umsatzsteuer mehr wie 50,--RM monatlich beträgt (Artikel III Kontrollratgesetz Nr. 15).

Um zu vermeiden, daß den Gemeinden unnötige Arbeit durch die Anforderung von Umsatzsteuervoranmeldungen entsteht, bitte ich unter Verwendung des beiliegenden Vordrucks anzugeben, wie hoch der steuerpflichtige Jahresumsatz voraussichtlich sein wird, oder ob steuerpflichtige Umsätze überhaupt nicht erzielt werden.

Einnahmen, die in Ausübung der öffentlichen Gewalt erzielt werden, sind nicht umeatzsteuerpflichtig (§ 2 Abs. 3 UStG und § 18 UStDB).

B Kapitalertragsteuer.

Durch Artikel XV des Kontrollratgesetzes Nr. 12 ist die Kapitalertragsteuerpflicht erweitert worden. Die Gemeinden haben von den von ihnen für die Zeit nach dem 1. April 1946 gezahlten Zinsen aus Hypotheken, Schuldverschreibungen und sonstigen Darlehen 25 v.H. Kapitalertragsteuer einzubehalten und an das Finanzamt abzuführen. Gleichzeitig ist dem Finanzamt eine Kapitalertragsteueranmeldung abzugeben. Die Abgabe der Anmeldung und Abführung der Kapitalertragsteuer hat binnen einer Woche nach dem Zufließen der Kapitalerträge zu erfolgen (§ 8 und 9 der Kapitalertragsteuer-Durchführungsverordnung).

Auf dem anliegenden Vordruck bitte ich anzugeben, zu welchen Terminen und in welcher Höhe Ihre Gemeindeverwaltung Schuldzinsen zu entrichten hat.

gez. O l i v e t



Kreisarchiv Stormarn A1

Deutsche Hilfgemeinschaft e.V. Kreis Stormarn
Kreisverwaltung
Ahrensburg, Manhagener-Allee 21, Telefon 839.

An den
Geschäftsführenden Vorstand
der Ortsgemeinschaften der
Deutschen Hilfgemeinschaft
e.V. Kreis Stormarn

Ahrensburg, den 12.2.1948.
Dr.v.B/D.

Einschreiben!

In der Anlage übersenden wir Ihnen die grundsätzlichen Anordnungen über die Durchführung der Schulspeisung im Kreise Stormarn nebst den dazugehörigen Durchführungsbestimmungen.

Die Durchführung der Schulspeisung in der in den Durchführungsbestimmungen vom 20.1.48 angeordneten Form hat unter allen Umständen ab Montag, den 16. Februar 1948, zu beginnen. Für die Einhaltung dieses Termins sowie für die ordnungsgemäße Durchführung der Schulspeisung nach den gegebenen Richtlinien von diesem Tage an ist der geschäftsführende Vorstand der Ortsgemeinschaft der DHG. verantwortlich. Es wird daher nochmals gebeten und empfohlen, die Durchführungsbestimmungen genauestens zu beachten, da die staatlichen Kontrollorgane angewiesen sind, bei den geringsten Verstößen die verantwortlichen Personen zur Rechenschaft zu ziehen.

Die für die schriftlichen Aufzeichnungen erforderlichen Drucksorten gemäß Anlage I und Anlage II sind am Freitag, den 13. Febr. cr., der mit dem Empfang der Lebensmittel für die Schulkinderspeisung beauftragten Person in unserem Lager in Bad Oldeslee mitgegeben werden.

Deutsche Hilfgemeinschaft e.V.
Kreis Stormarn
Kreisverwaltung

Für den geschäftsführenden Vorstand
gez. Bette gez. Dr. v. Bihl

3 Anlagen!



Kreisarchiv Stormarn A1

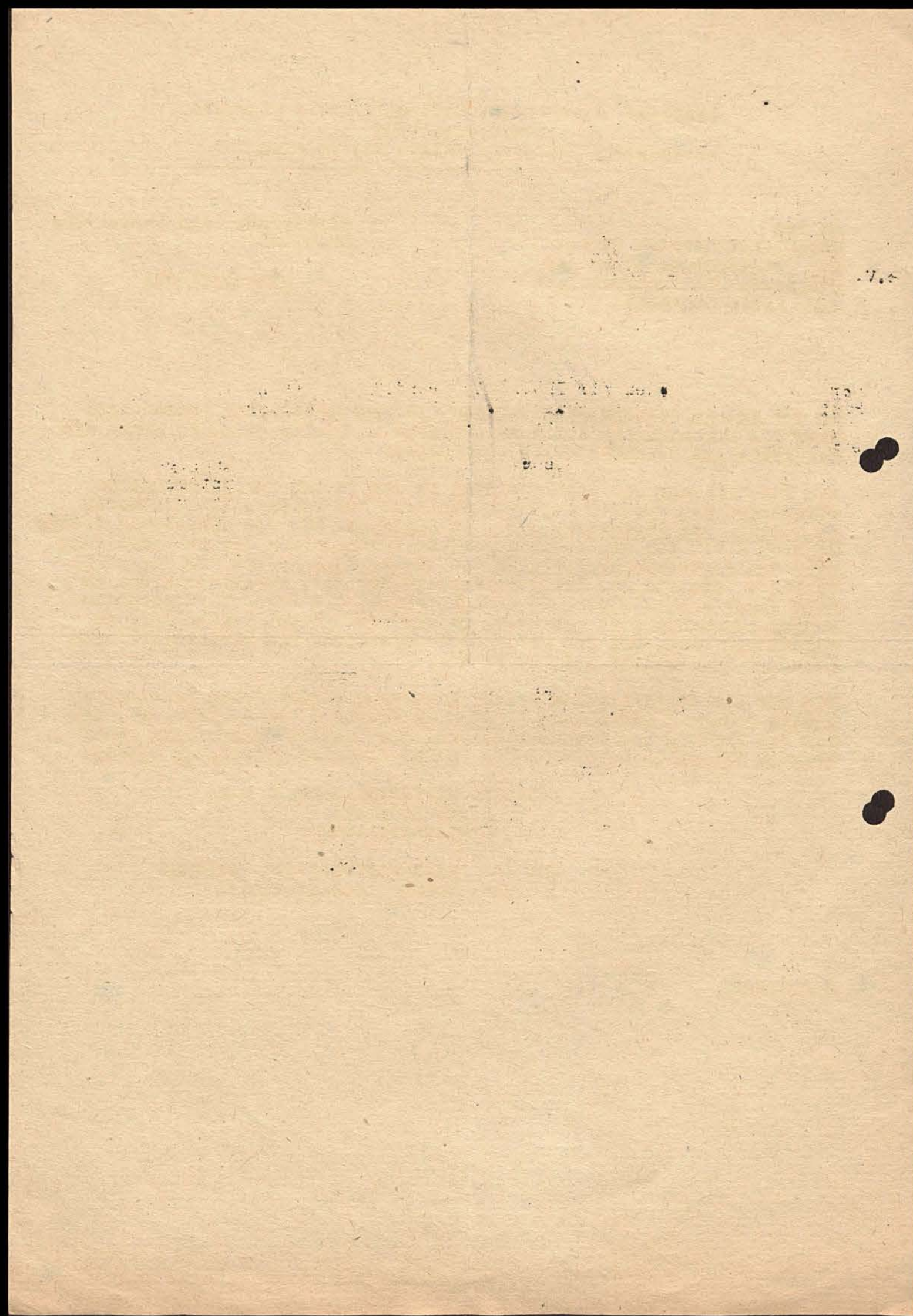

DEUTSCHE HILFSGEMEINSCHAFT E. V. — KREIS STORMARN KREISVERWALTUNG

AHRENSBURG, MANHAGENER ALLEE 21 | FERNSPRECHER 839
BANKKONTO: KREIS- UND STADTSPARKASSE STORMARN, KONTO-NR. 3000

An die
Deutsche Hilfsgemeinschaft e.V.
Kreis Stormarn
Ortsgemeinschaft

Ahrensburg, am 20.2.1948.
Dr.v.B/D.

Gn. Wesenberg

Gemäss unseres Rundschreibens vom 15. Januar d. Js. baten wir Sie,
uns für den genannten Zweck von der Juni-Sammlung den Betrag von

RM 153.-

bis zum 1.2.48 zu überweisen. Obwohl wir auf die Dringlichkeit
der Bezahlung obigen Betrages an uns in unserem Rundschreiben
hingewiesen haben, ist diese bis heute von Ihnen nicht vorgenom-
men worden.

In Anbetracht der geschilderten Umstände sowie im Interesse der
Notleidenden Ihres Ortes ersuchen wir Sie nochmals höflichst, die
Überweisung obigen Betrages umgehend vornehmen zu wollen, da wir
ansonsten nicht garantieren können, in Zukunft von den Leistungen
der Notgemeinschaft, Schleswig-Holstein voll berücksichtigt zu
werden.

Deutsche Hilfsgemeinschaft e. V.
Kreis Stormarn Kreisverwaltung
Ahrensburg, Manhagener-Allee 21 Tel. 839

23.2.48

20
Verwaltung
des Kreises Stormarn
Kreisplanungsamt
5/52 c

Bad Oldesloe, den 25.2.1948

Rundschreiben 5/52 c Nr. 5/1948

an sämtliche Gemeinden des Kreises Stormarn

Betr.: Statistik

Die Landesregierung verlangt mit Schreiben vom 13.2.1948, hier eingegangen am 18.2.1948, bis zum 10. März 1948, Zahlenangaben, die sich aus den Grundlisten (s. Rundschreiben 5/52 c Nr. 1/1948 Verwaltung des Kreises Stormarn-Kleingartenwesen) ergeben.

Es wird nochmals gebeten, für eine restlose Erfassung aller Gärten usw., Grundlisten 1-9 Sorge zu tragen.

Zusätzlich ist noch die Zahl der vorhandenen Hausgärten landwirtschaftlicher Betriebe gefordert. Die Zahl ist bei der Einsendung der Grundlisten mitzuteilen.

Einige Gemeinden haben die Grundlisten und Bewerberlisten für Kleingärten Frühjahr 1948 mit Bericht über die Landbeschaffung bereits nach hier eingereicht. Die Zahl der Hausgärten landwirtschaftlicher Betriebe muss nachgemeldet werden.

Damit die restlose Erfassung aller Gärten usw. durchgeführt werden kann, wird für die grösseren Gemeinden der Termin bis zum 5. März 1948 verlängert. Bis daher müssen aber die Unterlagen hier eingegangen sein.

Es wird hierbei darauf hingewiesen, dass die Düngemittelverteilung bereits angelaufen ist. Zur Vermeidung von Nachteilen für den Kreis, ist die Aufstellung der Grundlisten von grösster Bedeutung.

gez. Brunsen, Kreisdirektor i.V.

Deutsche Hilsgemeinschaft e. V.
Kreis Stormarn, Kreisverwaltung
Ahrensburg, Manthausen-Allee 21 Tel. 834

An die

Deutsche Hilsgemeinschaft



(24) in Gr. Wesenberg
Krs. Stormarn

Kreisarchiv Stormarn A1



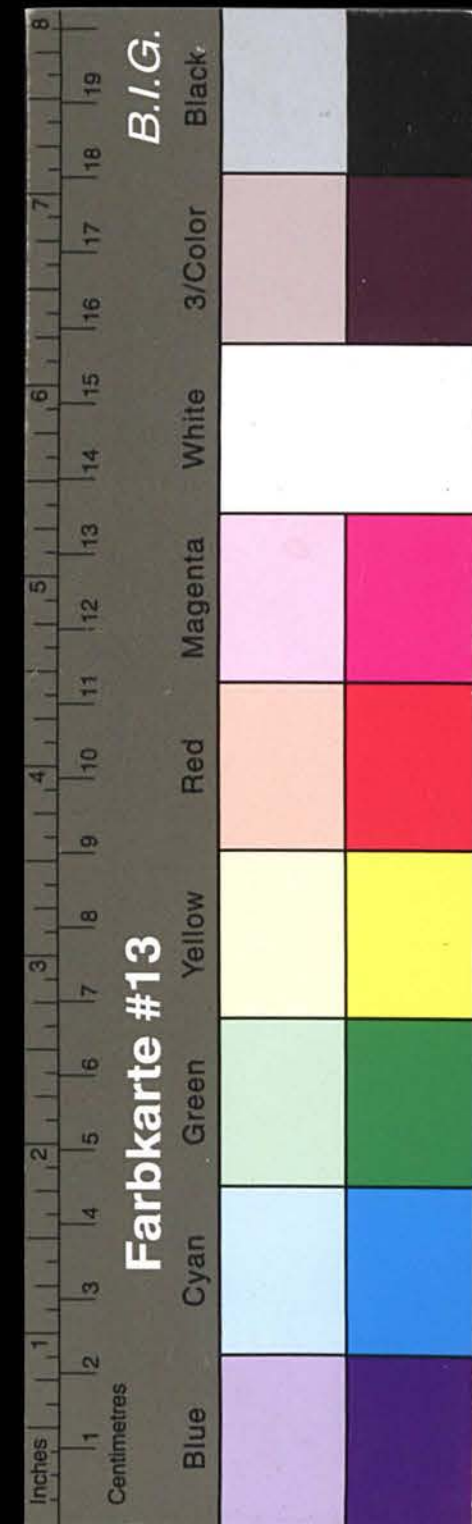

Kreisarchiv Stormarn A1

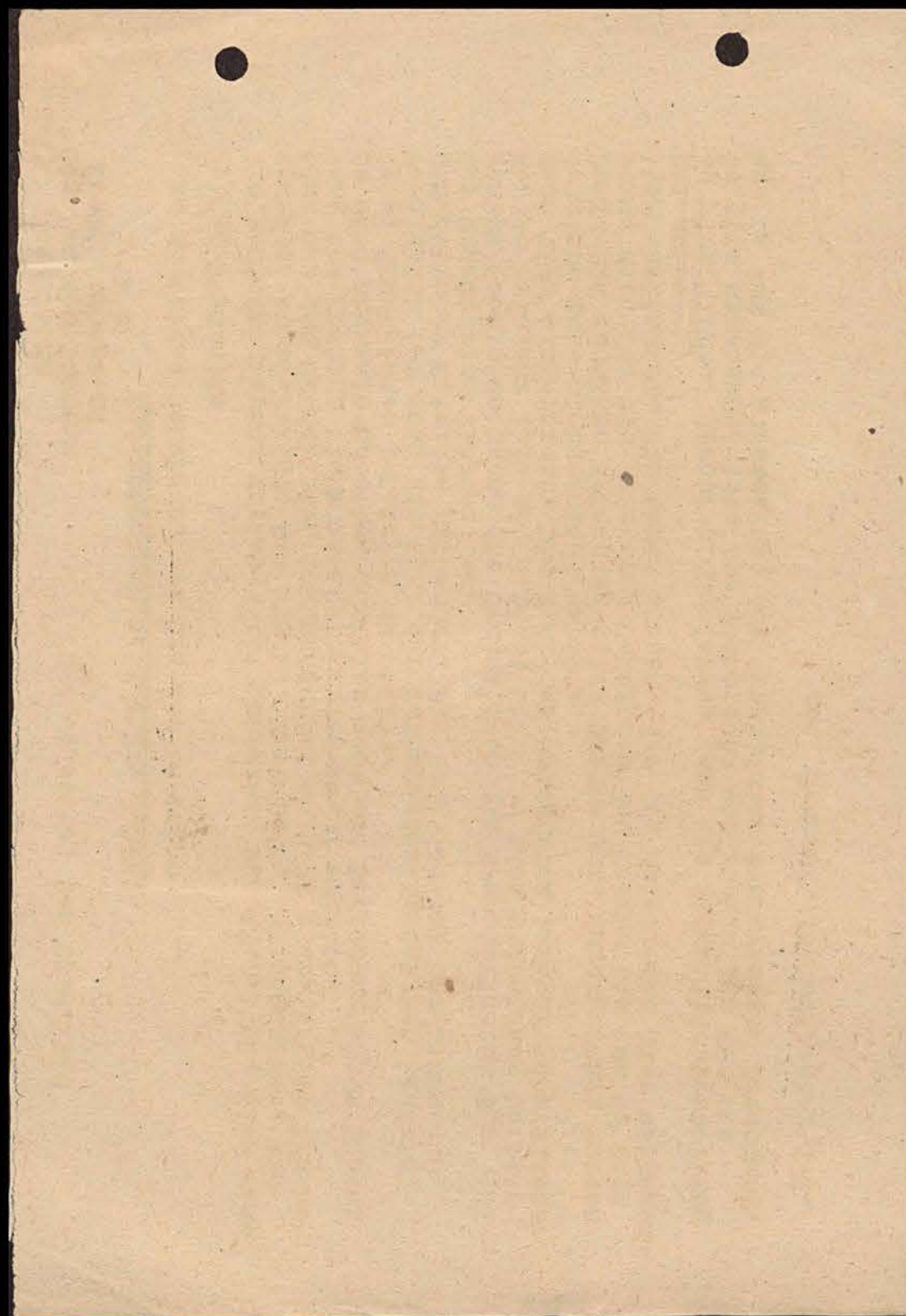

Ahrensburg, im Februar 1948.

An den
Geschäftsführenden Vorstand
der Deutschen Hilfsgemeinschaft

in Gr. Wesenberg

Anbei übersenden wir Ihnen einen Bericht über die geleistete Arbeit der Deutschen Hilfsgemeinschaft e.V. Kreis Stormarn, welcher von dem Kreistagsabgeordneten und 1. Vorsitzendem der Deutschen Hilfsgemeinschaft e.V. Kreis Stormarn -Herrn Otto Siege- auf der Kreistagssitzung am 24.10.1947 gehalten wurde.

Um die massgebenden Personen Ihres Ortes in erhöhtem Masse an der heute so lebensnotwendigen Arbeit zur Linderung der Not zu interessieren, werden Sie gebeten, diesen Bericht anlässlich einer Sitzung des Gesamtvorstandes der dortigen Ortsgemeinschaft der Deutschen Hilfsgemeinschaft e.V. Kreis Stormarn zur Verlesung zu bringen.

Deutsche Hilfsgemeinschaft e.V. Kreis Stormarn
gez. Siege gez. Dr. Keck gez. Pastor Kruse
gez. Dr. v. Bihl gez. Bette.



Kreisarchiv Stormarn A1

Deutsche Hilfgemeinschaft e.V. Kreis Stormarn
Kreisverwaltung
Ahrensburg, Manhagener-Allee 21, Telefon 839.

An den
Geschäftsführenden Vorstand der Ortsge-
meinschaften der Deutschen Hilfgemeinschaft e.V.
Kreis Stormarn

Ahrensburg, den 15.3.48.
Dr.v.B/D.

Bei den laufenden Überprüfungen der Ortsgemeinschaften durch die hier-
für beauftragten Kontrollorgane ist festgestellt worden, dass die
schriftlichen Aufzeichnungen teilweise derart unvollkommen und lücken-
haft waren, so dass eine ordnungsgemäße Revision ausserordentlich
erschwert wurde. Diese Tatsache ist ausserst bedauerlich und in Zu-
kunft auch untragbar, zumal die Deutsche Hilfgemeinschaft e.V.
Kreis Stormarn sozusagen als Treuhänder öffentlicher Gelder über
deren ordnungsgemäße Verwaltung und Verwendung stets der Allge-
meinheit gegenüber Rechenschaft ablegen muss. Es wird aber auch
nicht verkannt, dass der herrschende Papiermangel wesentlich zu
diesem Übelstand beigetragen hat und dass es auch eine ganze Reihe
von Ortsgemeinschaften gibt, die trotz allen Schwierigkeiten es an
der erforderlichen Mühe und Sorgfalt nicht haben fehlen lassen.

Es ist daher für sämtliche Ortsgemeinschaften der Deutschen Hilfs-
gemeinschaft e.V. Kreis Stormarn ein einheitliches Buchhaltungs-
schema gemäss Anlage entworfen und vorgeschrieben worden, für des-
sen Einhaltung ab 1.1.1948 der geschäftsführende Vorstand einer
Ortsgemeinschaft verantwortlich ist. Für die Durchführung dieser
Massnahme erhalten Sie in der Anlage einen Abrechnungsbogen. Die
näheren Einzelheiten über die Bedeutung der darin enthaltenen
einzelnen Rubriken sowie über die grundsätzliche Art der Führung
dieses Abrechnungsjournals gehen aus den Erläuterungen auf der
Innenseite des Umschlages hervor. Die Buchungen für die Zeit vom
1.1.48 bis zum Tage des Erhalts dieser Drucksorte müssen sofort
nachgetragen werden.

Es wird nochmals ausdrücklich darauf hingewiesen, dass es sich
hierbei nicht um eine bürokratische Massnahme handelt, sondern
ausschl. um die Schaffung einer Grundlage zur Erleichterung der
von der Öffentlichkeit mit Recht geforderten Kontrollen und Re-
visionen. Ausserdem wird dadurch das Vertrauen der Bevölkerung
und der Behörden zu der Deutschen Hilfgemeinschaft e.V. Kreis
Stormarn gestärkt und jeder unberechtigten Verdächtigung von
vornherein die Spitze abgebogen, was nicht zuletzt noch im In-
teresse des mit der Geschäftsführung einer Ortsgemeinschaft der
DHG. beauftragten bzw. betrauten Personenkreises liegt.

Zwecks Erstattung eines laufenden Gesamtrechenschaftsberichts an
die Verwaltung des Kreises Stormarn sowie an die Landesregierung
Schleswig-Holstein wird Ihnen zu jedem Quartalsschluss ein Ab-
rechnungsbogen zur Ausfüllung und Rücksendung an uns übersandt
werden. Die Form und der Inhalt des Abrechnungsbogens deckt sich
mit denen des beil. Abrechnungsbogens, so dass dessen Ausfüllung
keine Schwierigkeit bereiten wird. Der Abrechnungsbogen für das
1. Quartal wird Ihnen gegen Ende dieses Monats zugeschickt werden.

Deutsche Hilfgemeinschaft e.V. Kreis Stormarn
Kreisverwaltung

Für den geschäftsführenden Vorstand
gez. Dr. v. Bihl gez. Bette

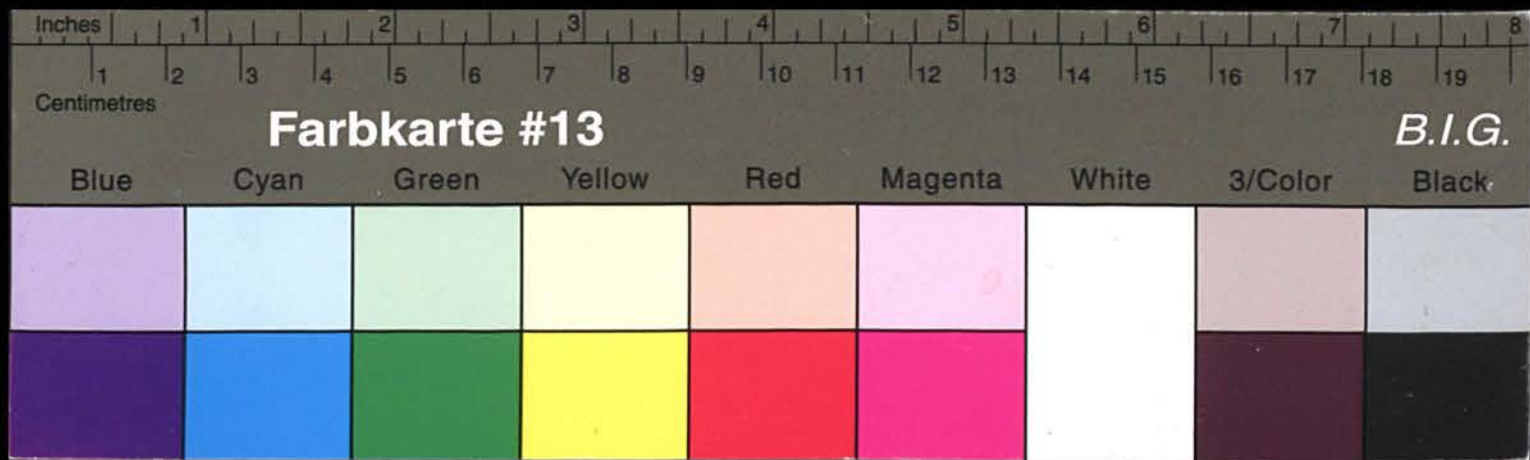

Kreisarchiv Stormarn A1

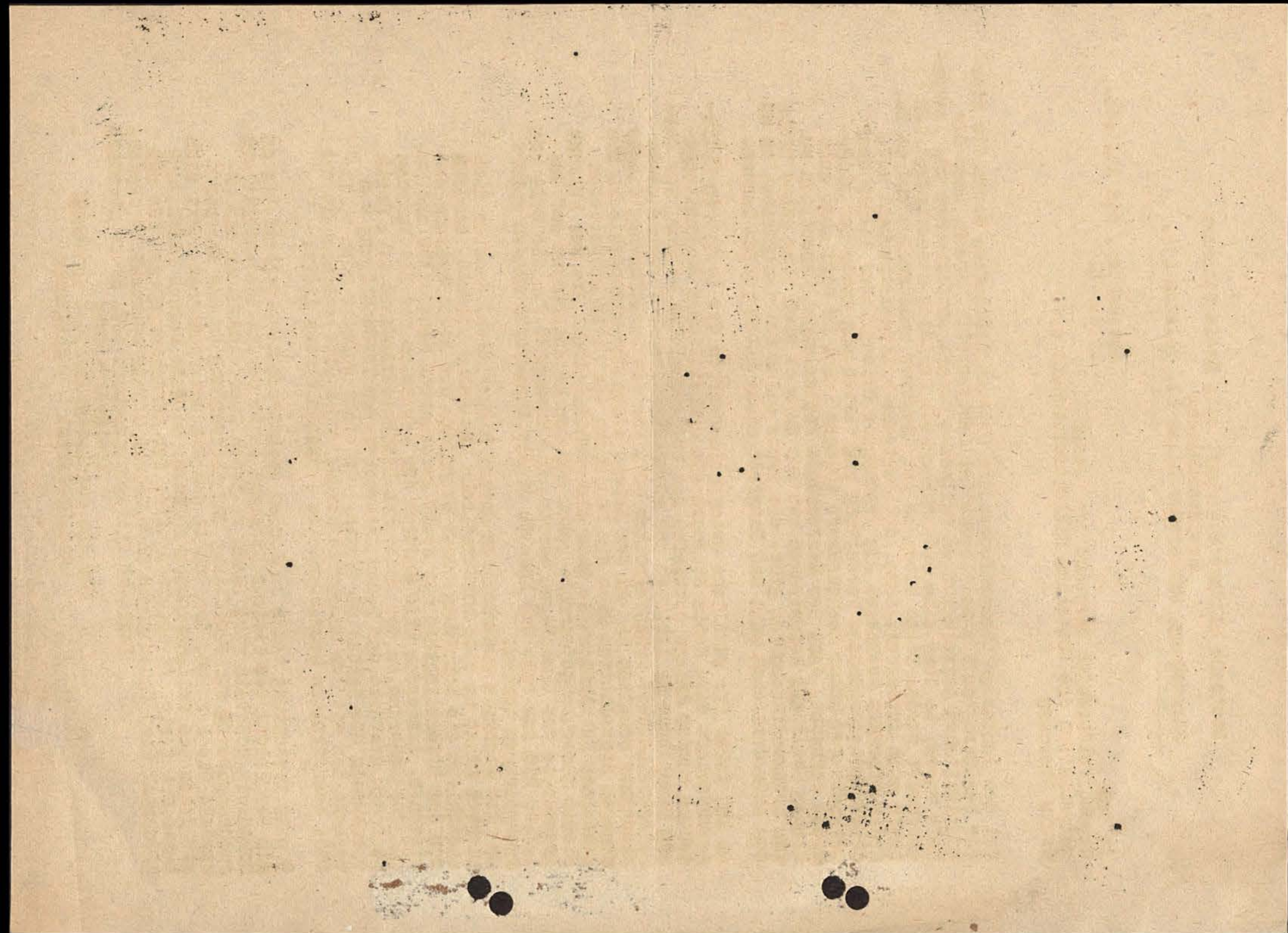

Ortsgemeinschaft: Großwiefenberg
I. Vorsitzender: Brammer
II. Vorsitzender: Thurley
Geschäftsführer: Brammer
Telefon: 259 Rünfelde

Abrechnung vom 1. 1. bis 31. 3. 1948

Einnahmen							Ausgaben							
A	B	C	D	E	F	Summe A-F	I	II	III	IV	V	VI	VII	Summe I-VII
566,70	-	-	50	20	-	636,70	500	-		40,40				540,40

<u>27,80</u> <u>13. 1.</u>	Zwischenstatus:		<u>607,90</u>
537,90	Geldbestand (Bar und Bankkonto) am <u>1. 1. 1948</u>		RM <u>216,58</u>
	+ Einnahmen (Summe A-F)		RM <u>607,90</u>
			RM <u>824,48</u>
	- Ausgaben (I-VII)		RM <u>550,50</u>
	Geldbestand (Bar und Bankkonto) am <u>31. 3. 1948</u>		RM <u>273,98</u>

- Erläuterung.
- A. Einnahmen aus Schulkinderspeisung und Patenstellen.
- B. Einnahmen aus Gemeinschaftsverpflegung.
- C. Einnahmen aus laufenden Beiträgen.
- D. Einnahmen aus Sammlungen, Spenden und Veranstaltungen.
- E. Einnahmen aus sonstigen Leistungen, wie z. B. aus Nähstuben, Abgabe v. Gebrauchsgegenständen etc.
- F. Sonstige Einnahmen.
- I. Bezahlung an Kreisverwaltung D. H. G. für Schulkinderspeisung.
- II. Bezahlung an Kreisverwaltung D. H. G. für empfangene Bekleidung, Gebrauchsgegenstände oder sonstige Waren.
- III. Bezahlung an Kreisverwaltung D. H. G. für 25% Anteil an Einnahme C und D.
- IV. Anschaffungen und Einkäufe.
- V. Geldliche Unterstützungen.
- VI. Spesen, wie Miete, Löhne, Licht, Feuerung usw.
- VII. Sonstige Ausgaben.

Beitragsmarken											
	1.- Stck.	2.- Stck.	3.- Stck.	4.- Stck.	5.- Stck.	10.- Stck.	15.- Stck.	20.- Stck.	25.- Stck.	50.- Stck.	Gesamts. Stk.
Bestand	-	-	-	-	-	-	-	-	-	-	-
am <u>1. 1. 1948</u>	-	-	-	-	-	-	-	-	-	-	-
ausgegeben	-	-	-	-	-	-	-	-	-	-	(C)
Bestand	-	-	-	-	-	-	-	-	-	-	-
am <u>31. 3. 1948</u>	-	-	-	-	-	-	-	-	-	-	-

Wir erklären hiermit, daß vorstehende Angaben ihre Richtigkeit haben und mit den schriftlichen Aufzeichnungen der Ortsgemeinschaft übereinstimmen.

Großwiefenberg, den 16. 4. 48.

Brammer
I. Vorsitzender

Brammer
II. Vorsitzender od. Geschäftsführer
Der Bürgermeister.

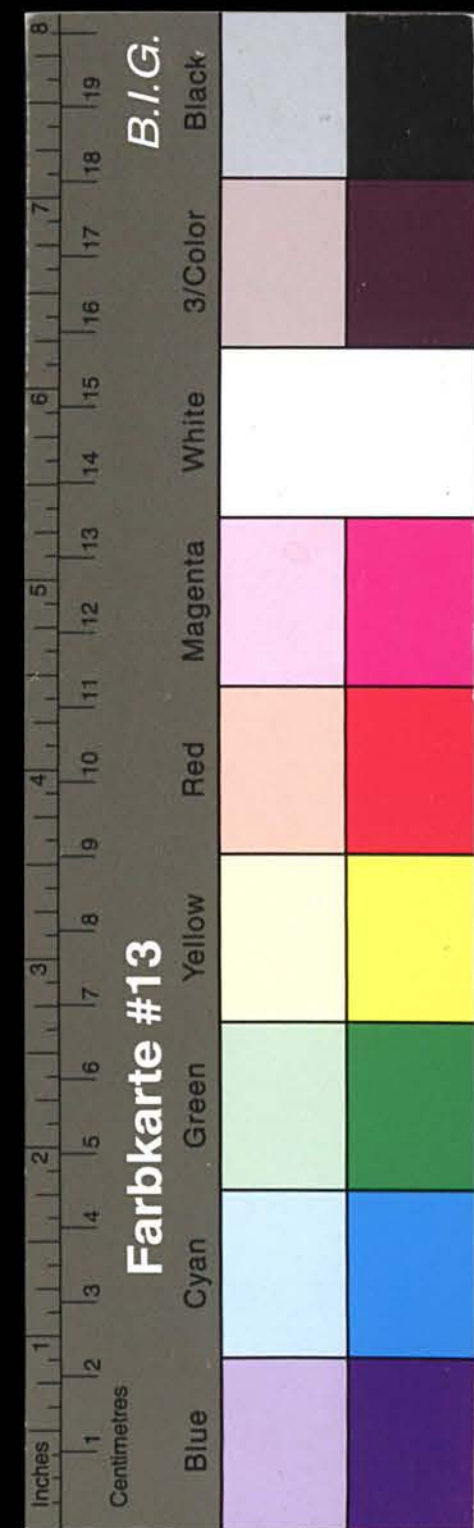

Kreisarchiv Stormarn A1

Deutsche Hilfgemeinschaft e.V. Kreis Stormarn
Kreisverwaltung
Ahrensburg, Markagener-Allee 21, Telefon 839.

Ahrensburg, den 9.4.1948.
Dr.v.B/D.

Sonderrundschreiben!

Zwecks Erstattung eines laufenden Gesamtrechenschaftsberichtes an die Kreisverwaltung des Kreises Stormarn sowie an die Landesregierung Schleswig-Holstein über die im ersten Vierteljahr von der Deutschen Hilfgemeinschaft e.V. Kreis Stormarn vereinnahmten Gelder sowie deren Verwendung übersenden wir Ihnen anliegend einen Abrechnungsbogen in zweifacher Ausfertigung mit der Bitte, ein Exemplar nach erfolgter Ausfüllung bis spätestens 20.4.48 wieder an uns zurückzuschicken. Das zweite Exemplar des Abrechnungsbogens soll bei Ihrer Ortsgemeinschaft als Unterlage für die Akten verbleiben. Es ist geplant, am Ende eines jeden Quartals den Ortsgemeinschaften einen derartigen Abrechnungsbogen für obig erwähnten Zweck zuzuschicken.

Die Form des Abrechnungsbogens entspricht dem Ihnen mit unserem Rundschreiben vom 15. März d.Js. per Einschreiben übersandten Abrechnungsbogen, so dass die Ausfüllung des Abrechnungsbogens auf Grund desselben vorzunehmen ist und daher auch keine Schwierigkeiten bereiten und mit grosser Mühe verbunden sein dürfte.

Wir bitten dringend, den angegebenen Zeitpunkt für die Rücksendung des einen Exemplars unter allen Umständen einzuhalten, da wir sonst nicht in der Lage sind, den uns seitens der uns übergeordneten Dienststellen gestellten Termin einzuhalten.

Für den geschäftsführenden Vorstand:
gez. Dr. v. Buhl gez. Bette

2 Anlagen!

arc. 16/4. 48.

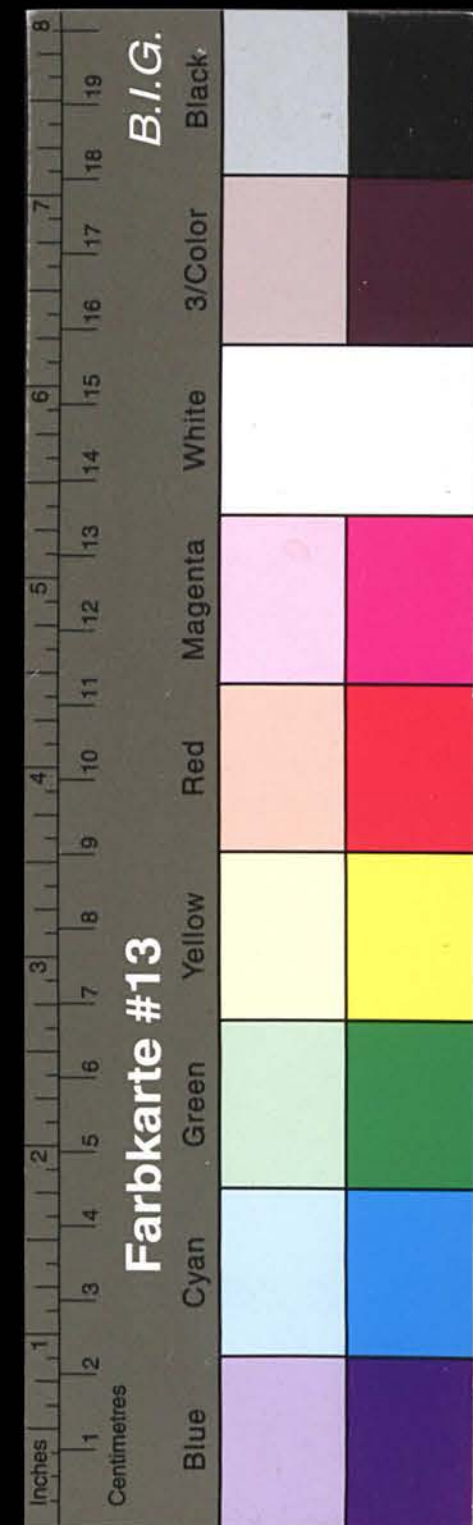

Kreisarchiv Stormarn A1

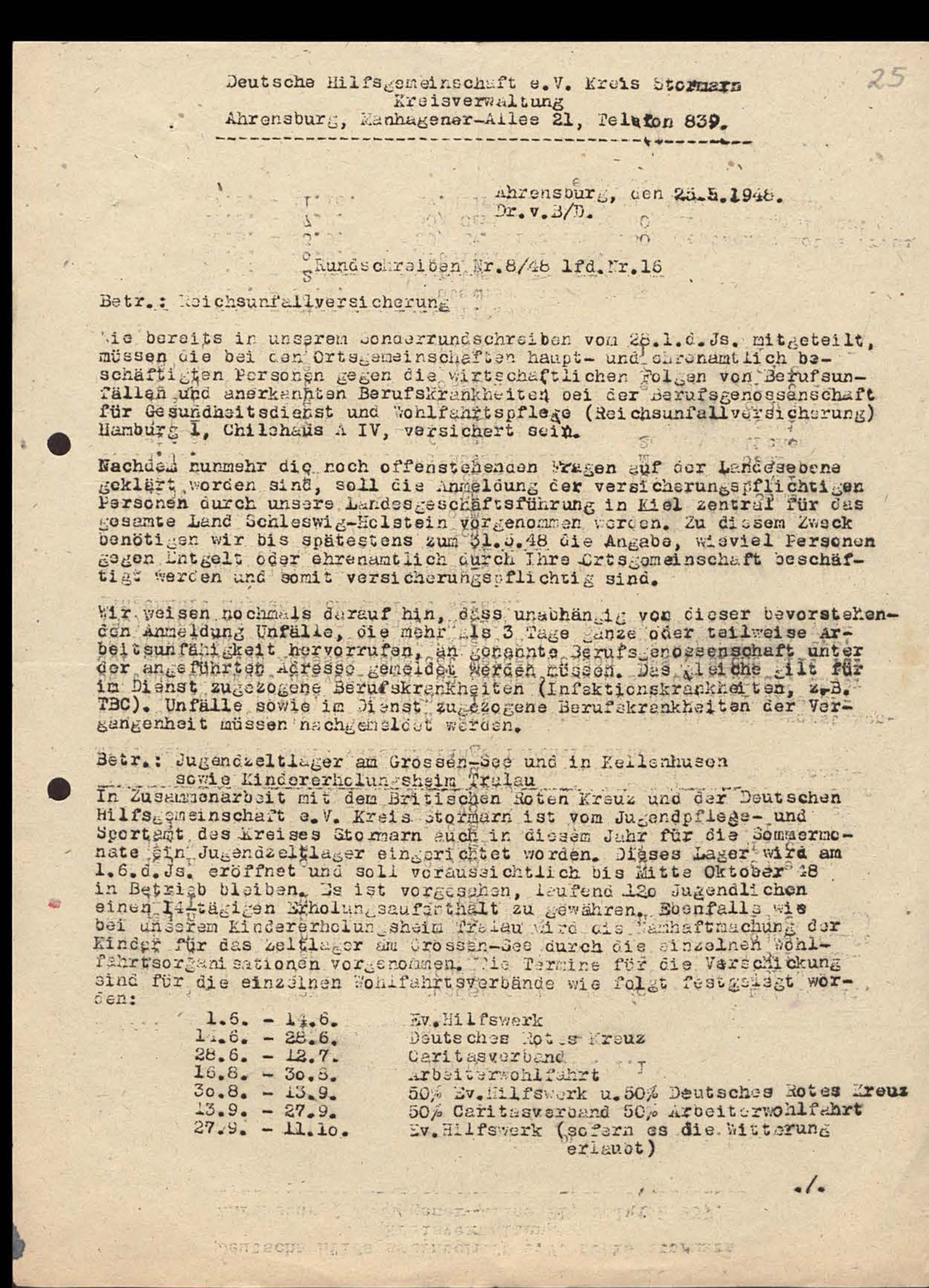
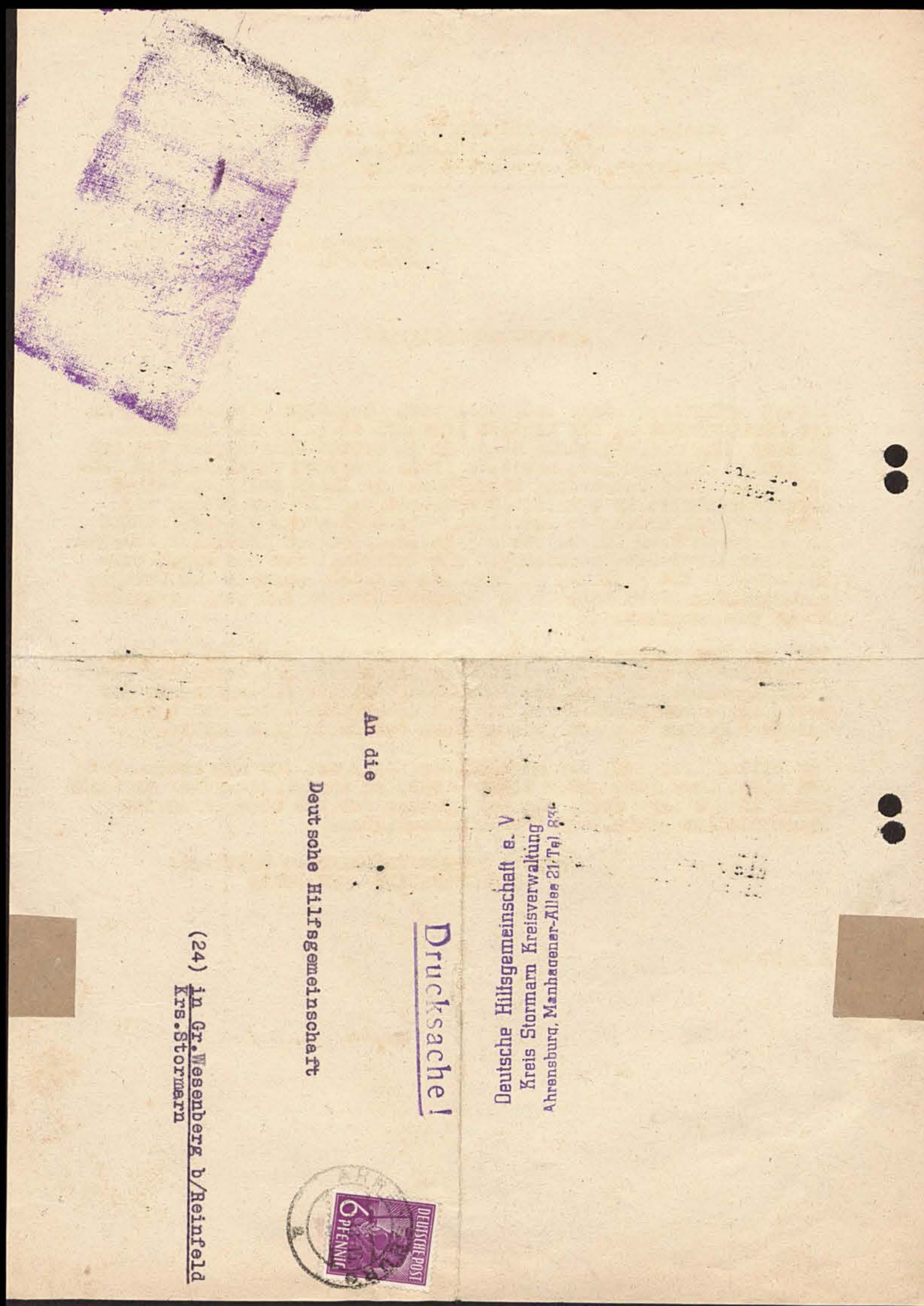

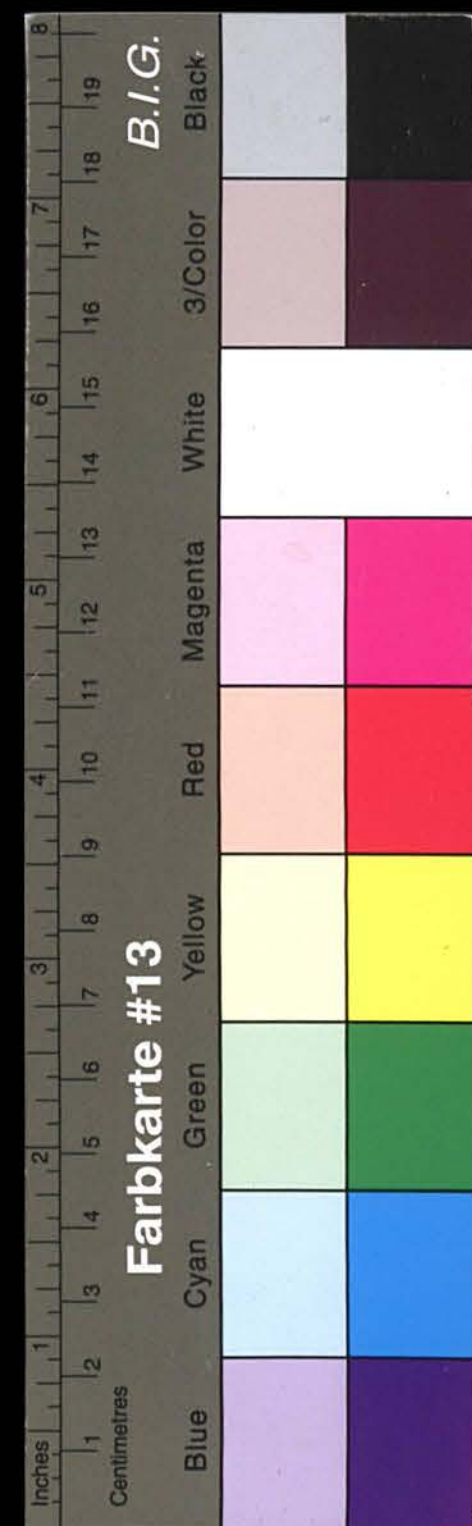

Kreisarchiv Stormarn A1

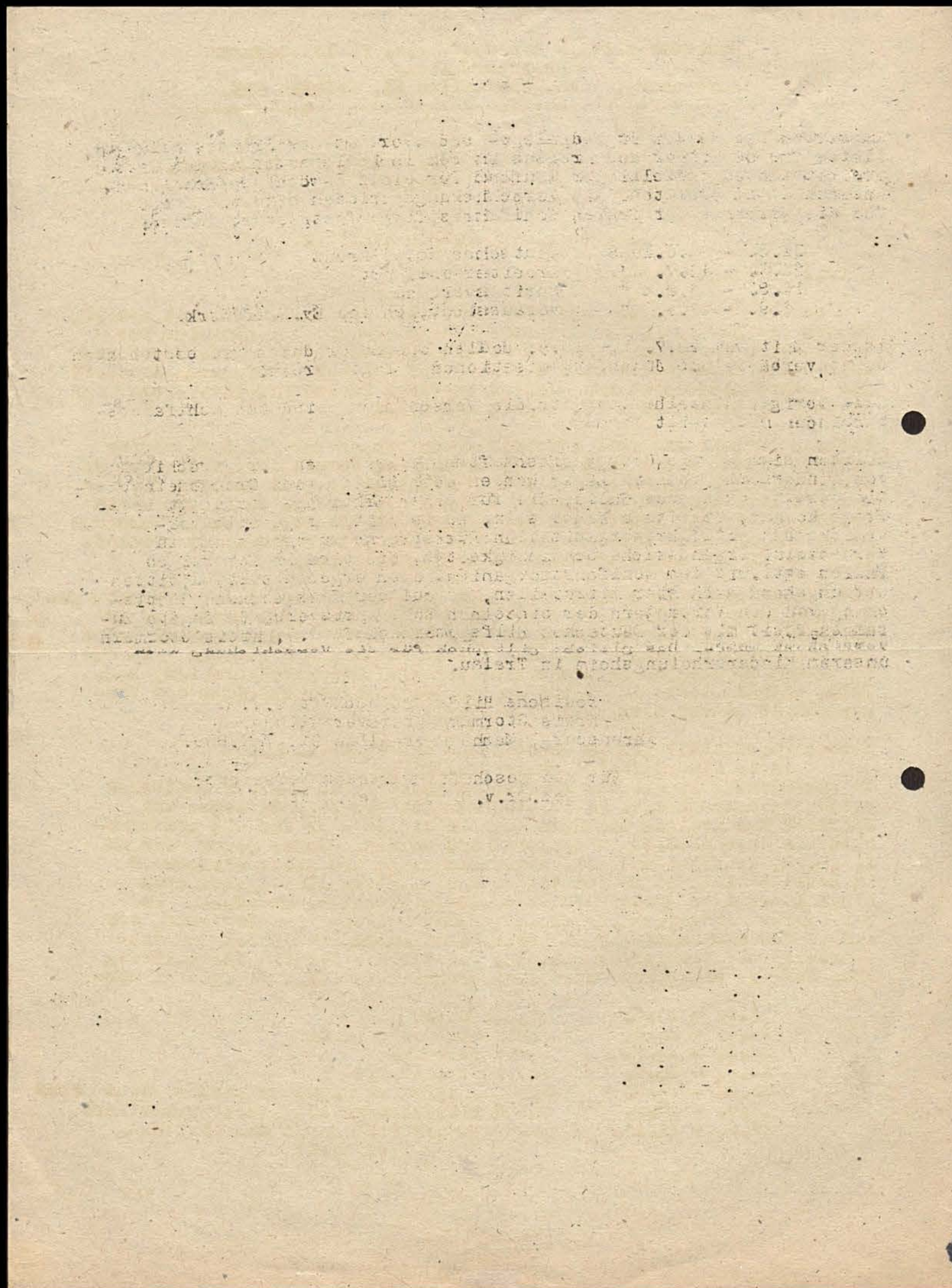

Lotteriegeschäftsstelle
der Notgemeinschaft
Schleswig-Holstein

Hannover, d. 8.6.48
Theaterstr. 11/12

An die
Ortsausschüsse der Notgemeinschaft Schleswig-Holstein.

Eilt sehr !

Betr.: Wohlfahrtslotterie der Notgemeinschaft Schleswig-Holstein.

Unter Hinweis auf die den Ortsausschüssen mit den Losen der Wohlfahrtslotterie im April übersandten Verkaufs- und Abrechnungsrichtlinien wird an die sofortige Absendung der unter 4) dieser Richtlinien erwähnten Antwortkarte an die Lotteriegeschäftsstelle erinnert.

Ferner sind leider auch die vorgesehenen Teilzahlungen auf bisherige Verkaufserlöse vielfach nicht geleistet. Es wird dringendst gebeten, dieses alles schnellstens nachzuholen und zu veranlassen.

Da nur noch wenige Wochen bis zur Ziehung der Lotterie zur Verfügung stehen, wird verstärkter Einsatz sämtlicher Gliederungen erwartet, um einen möglichst restlosen Absatz der Lose im Lande zu gewährleisten und damit den Erfolg der Lotterie für die Zwecke der Notgemeinschaft sicherzustellen.

Erlösdigung bis spätestens 15.6.1948.

Lotteriegeschäftsstelle
der Notgemeinschaft
Schleswig-Holstein

K. K. K.

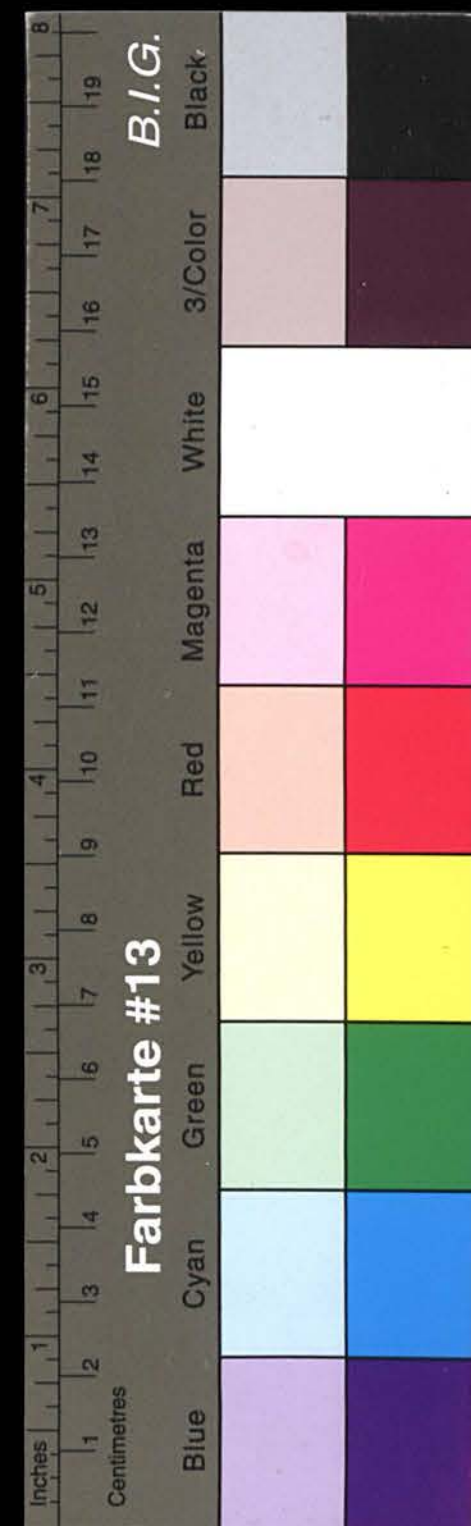

Kreisarchiv Stormarn A1

Deutsche Hilfsgemeinschaft e.V. Kreis Stormarn
Kreisverwaltung
Ahrensburg, Manhagener-Allee 21, Telefon 839. .

Gr. Wesenberg

Ahrensburg, den 16.6.1948.
Dr. v. B/D.

Rundschreiben Nr. 9/48 lfd. Nr. 17

Betr.: Wohlfahrtslotterie der Notgemeinschaft Schleswig-Holstein
(D. H. G.)

Das Rundschreiben der Lotteriegeschäftsstelle der Notgemeinschaft Schleswig-Holstein vom 8.6.48 werden Sie inzwischen erhalten haben. Wir bitten Sie, die unter Punkt 4) der Verkaufs- und Abrechnungs-Richtlinien genannte Antwortkarte sofort abzusenden sowie auch das Geld für die bisher verkauften Lose umgehend auf das Postscheckkonto der Lotteriegeschäftsstelle der Notgemeinschaft Schleswig-Holstein Hannover 1099 zu überweisen.

Gleichzeitig bitten wir Sie, nichts unversucht zu lassen, um auch den noch verbleibenden Rest der Ihnen zum Verkauf übersandten Lose abzusetzen. Aus den eingegangenen Zwischenmeldungen ist zu ersehen, dass teilweise die bis jetzt vorliegenden Abrechnungen einen vollen Ausverkauf ergeben haben.

Wie uns die Landesgeschäftsführung in Kiel mitteilt, ist es beabsichtigt, den Erlös der Lotterie voll auf die Kreis- und Ortsausschüsse zu verteilen, und zwar nach einem Schlüssel, bei dem die Verkaufsergebnisse massgeblich berücksichtigt werden sollen. Da diese Tatsache in Anbetracht der bevorstehenden Währungsreform für unsere Ortsgemeinschaften von existenzieller Bedeutung sein kann, bitten wir Sie, nochmals, den restlosen Verkauf der Lose zu gewährleisten.

Wir weisen nochmals darauf hin, dass es von ausserordentlicher Wichtigkeit ist, dass sich bei Einsetzen der Geldreform keine nennenswerten Beträge, die durch den Verkauf der Lose vereinnahmt worden sind, bei den Ortsgemeinschaften befinden und überwiesen sein müssen. Im übrigen wird die Lotterie in vollem Umfange durchgeführt.

Betr.: ~~Sonderprogramm~~ für Versorgung der Flüchtlinge mit Steingut-
Gebrauchsgeschirr

Im Nachtrage zu unserem Sonderrundschreiben vom 10.6.48 teilen wir Ihnen noch mit, dass auf Ihre Gemeinde ca. 67 Stück Steingutgeschirr entfällt. Die Lieferfirma ist:

Karl Käselau, Reinfeld,

Wir bitten nochmals um eine entsprechende Mitteilung, falls sich bei der massgeblichen Verhandlung im Sinne unseres Sonderrundschreibens vom 10.6.d.Js. mit Ihrer Gemeinde bzw. Stadtverwaltung Schwierigkeiten ergeben haben sollten.

Deutsche Hilfsgemeinschaft e.V.
Kreis Stormarn/Kreisverwaltung
Ahrensburg, Manhagener-Allee 21, Tel. 839.

Für den geschäftsführenden Vorstand:
gez. Dr. v. Bihl gez. Bette.



Kreisarchiv Stormarn A1

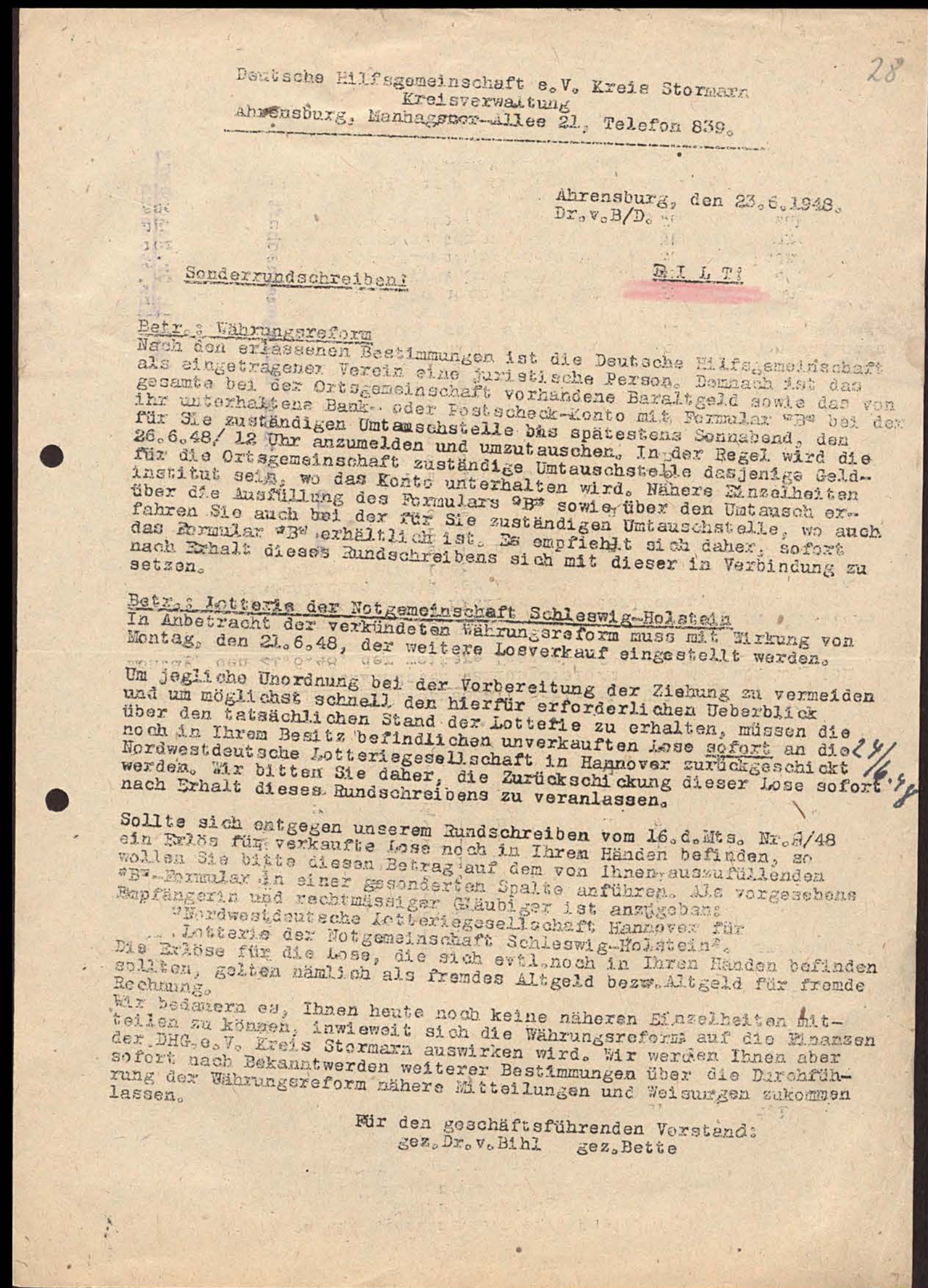
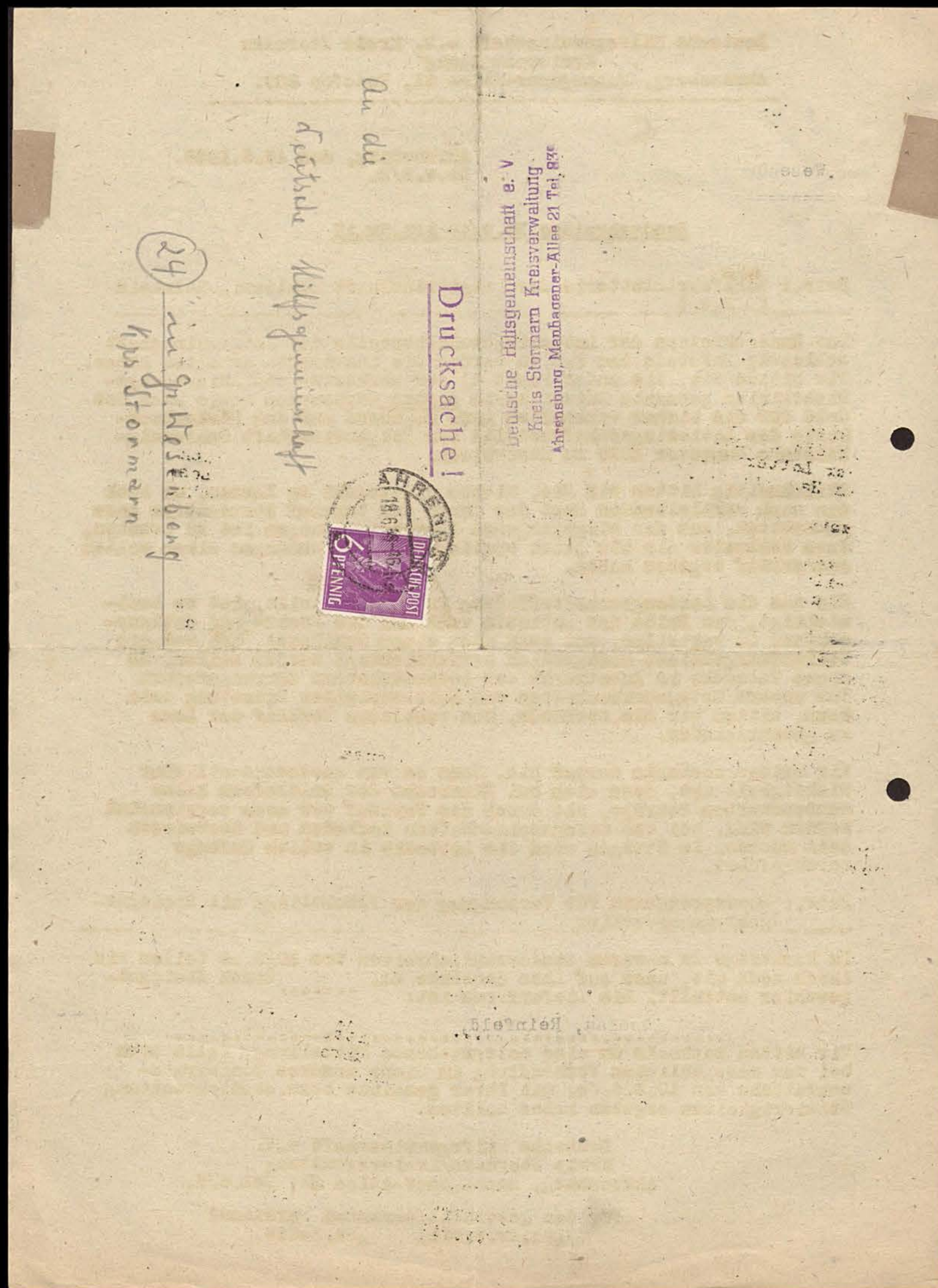

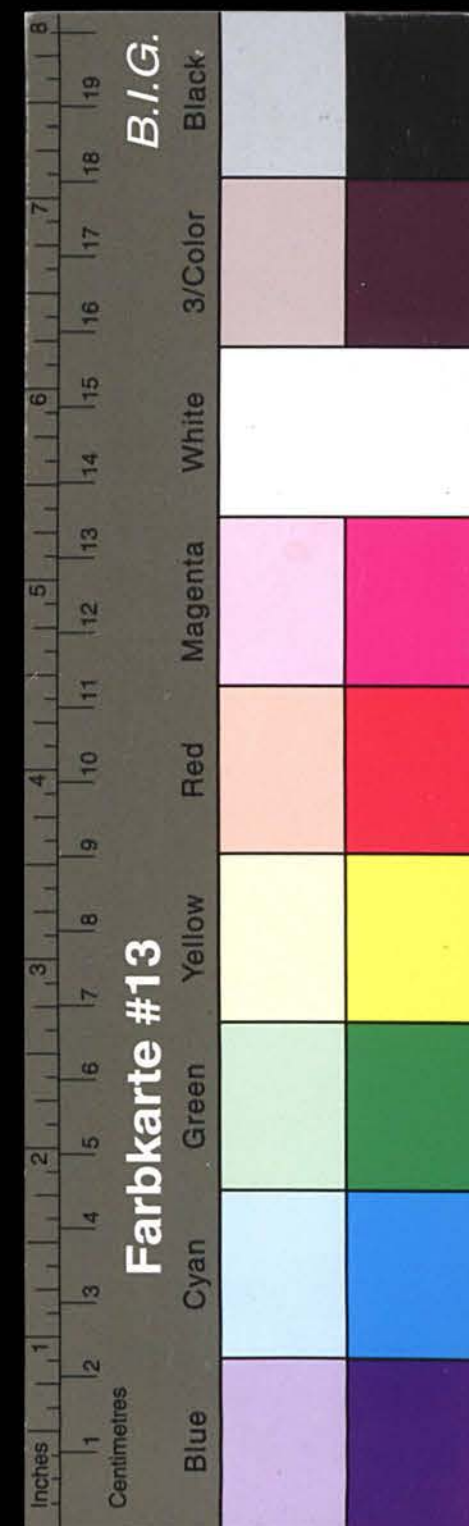

Kreisarchiv Stormarn A1

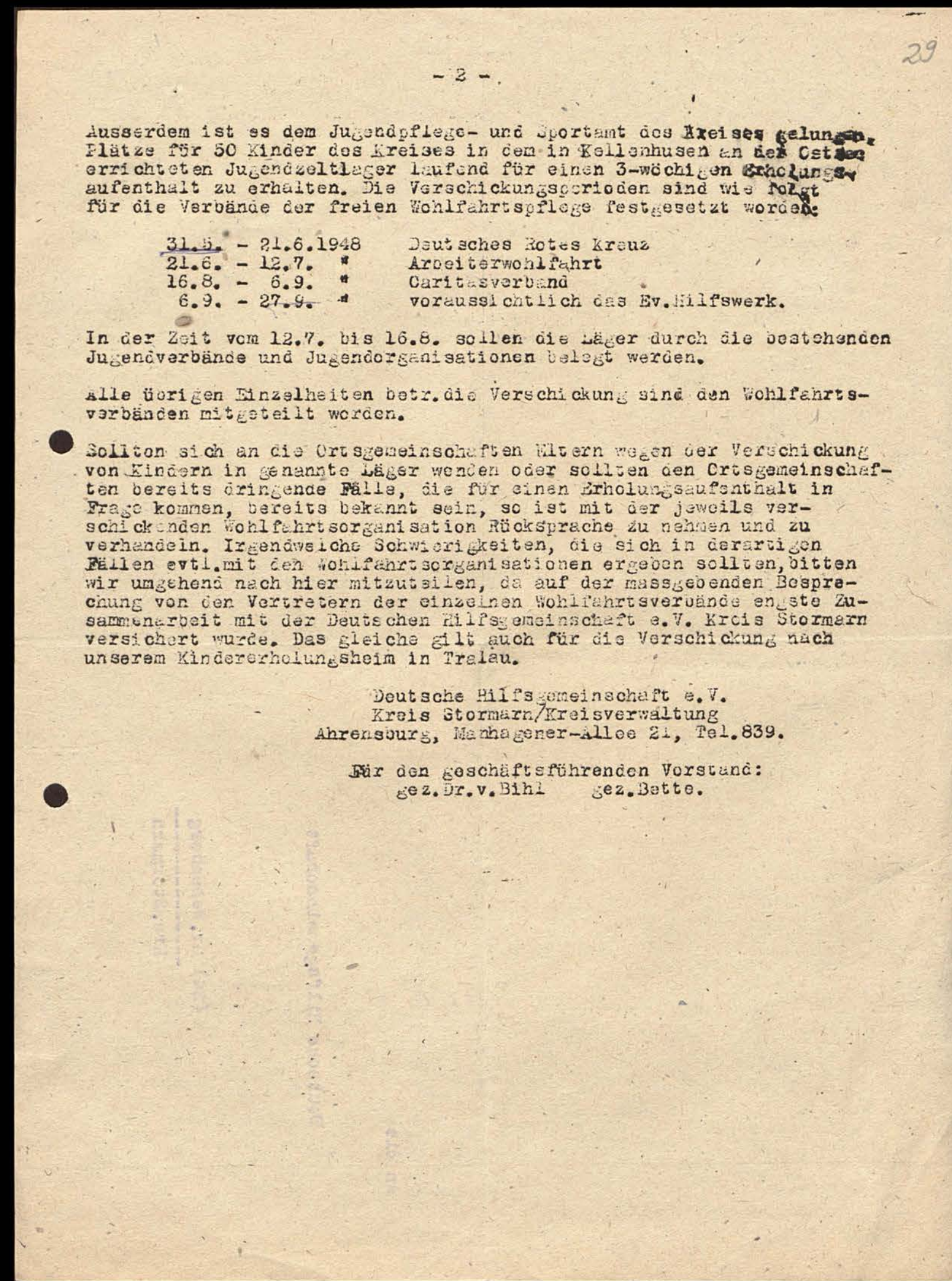
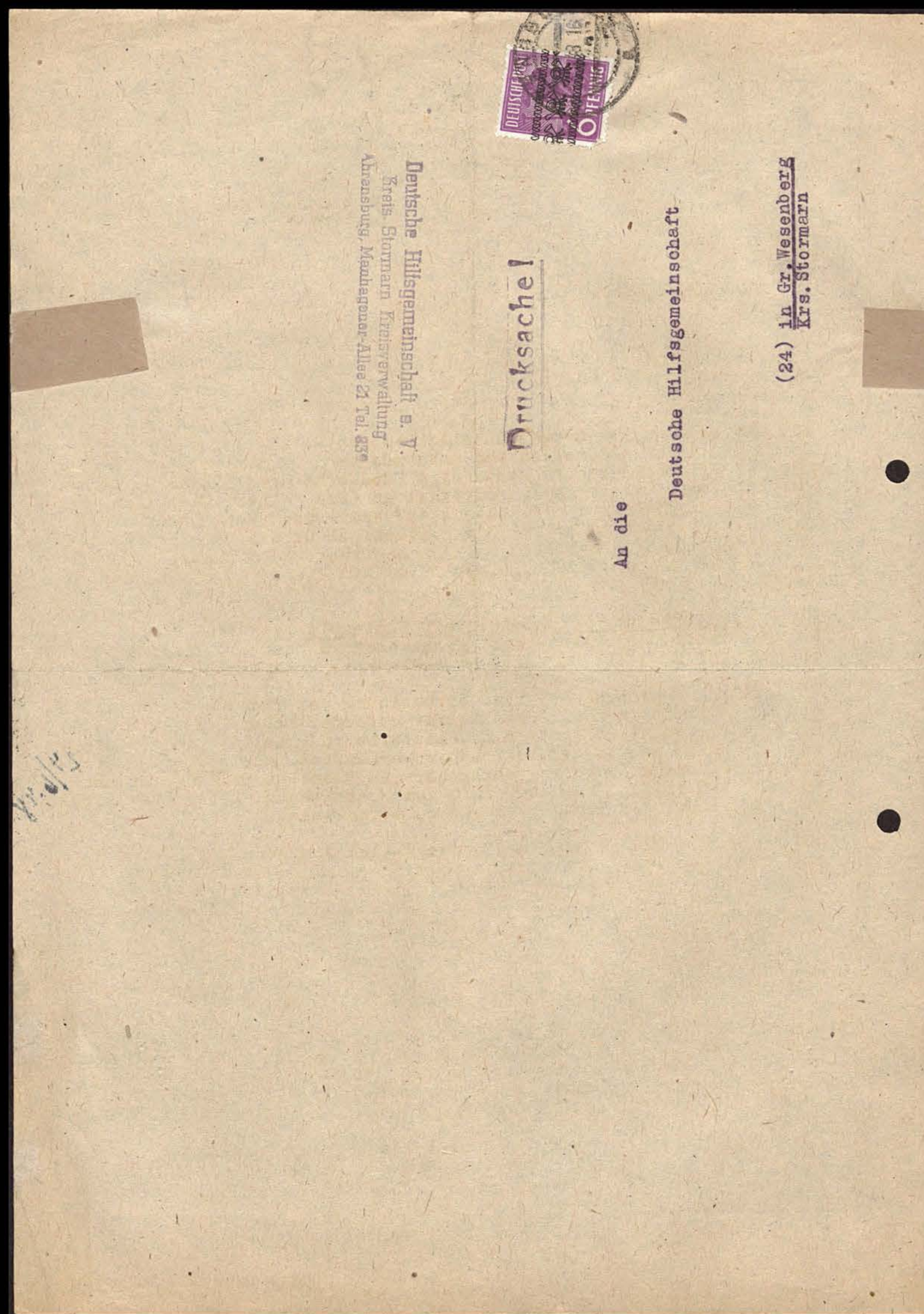

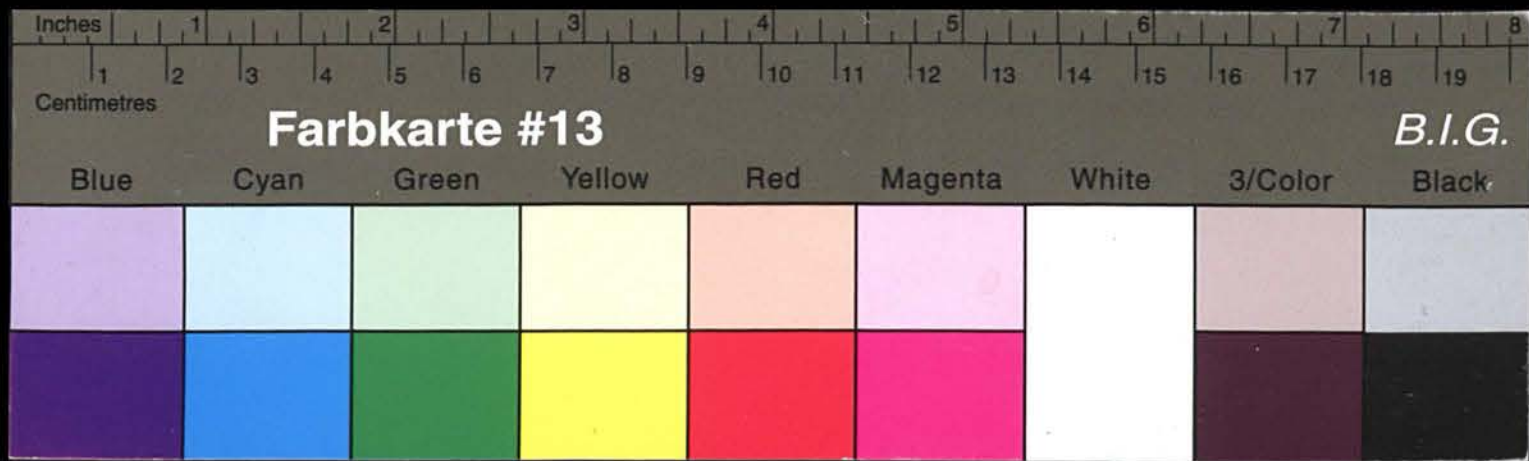

Kreisarchiv Stormarn A1

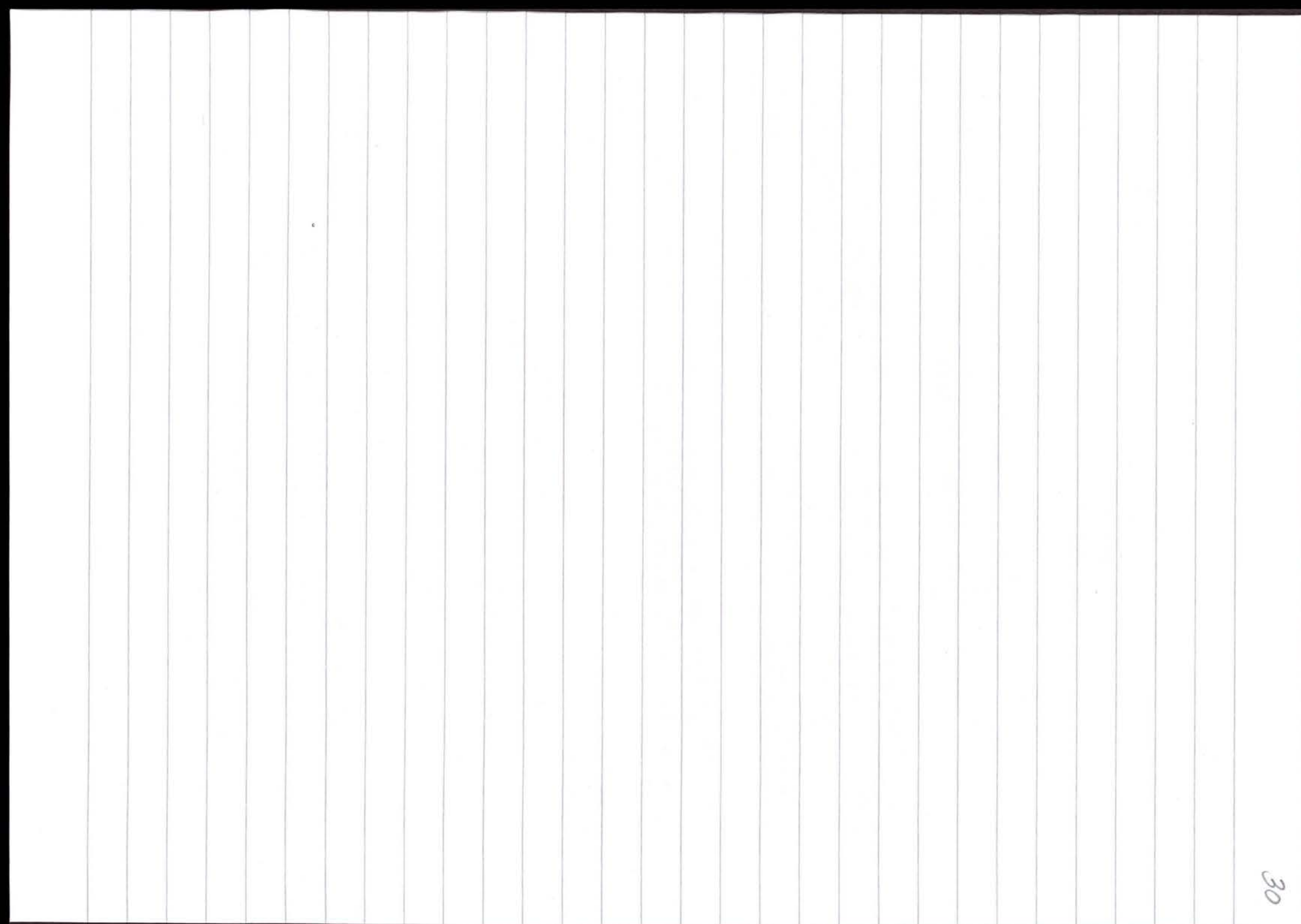

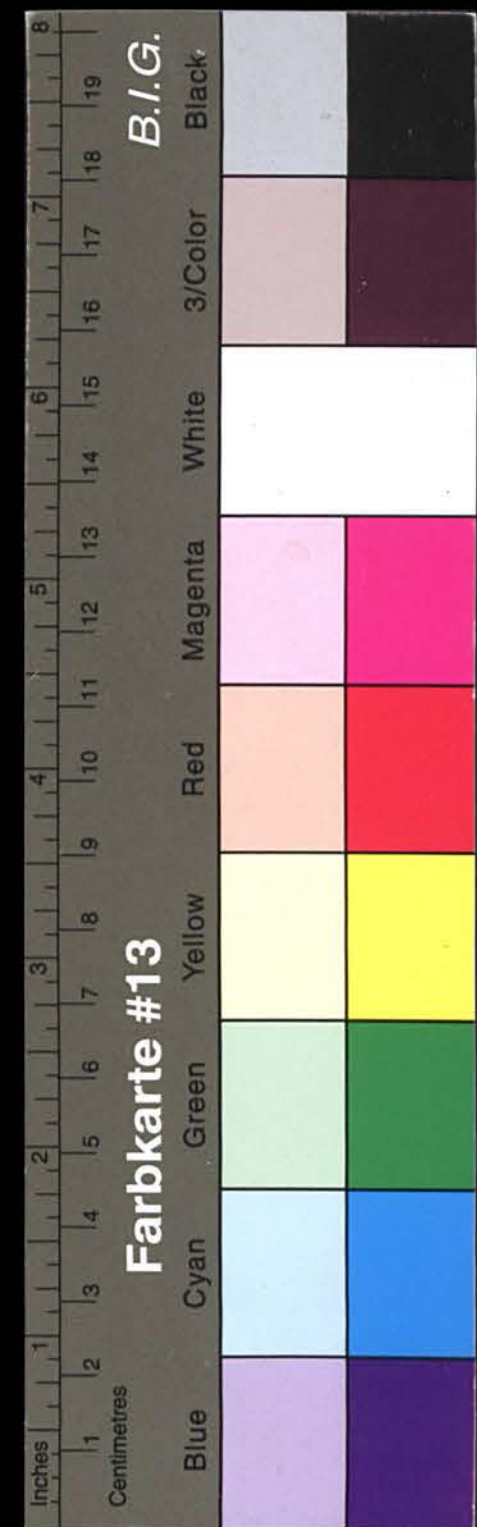

Kreisarchiv Stormarn A1

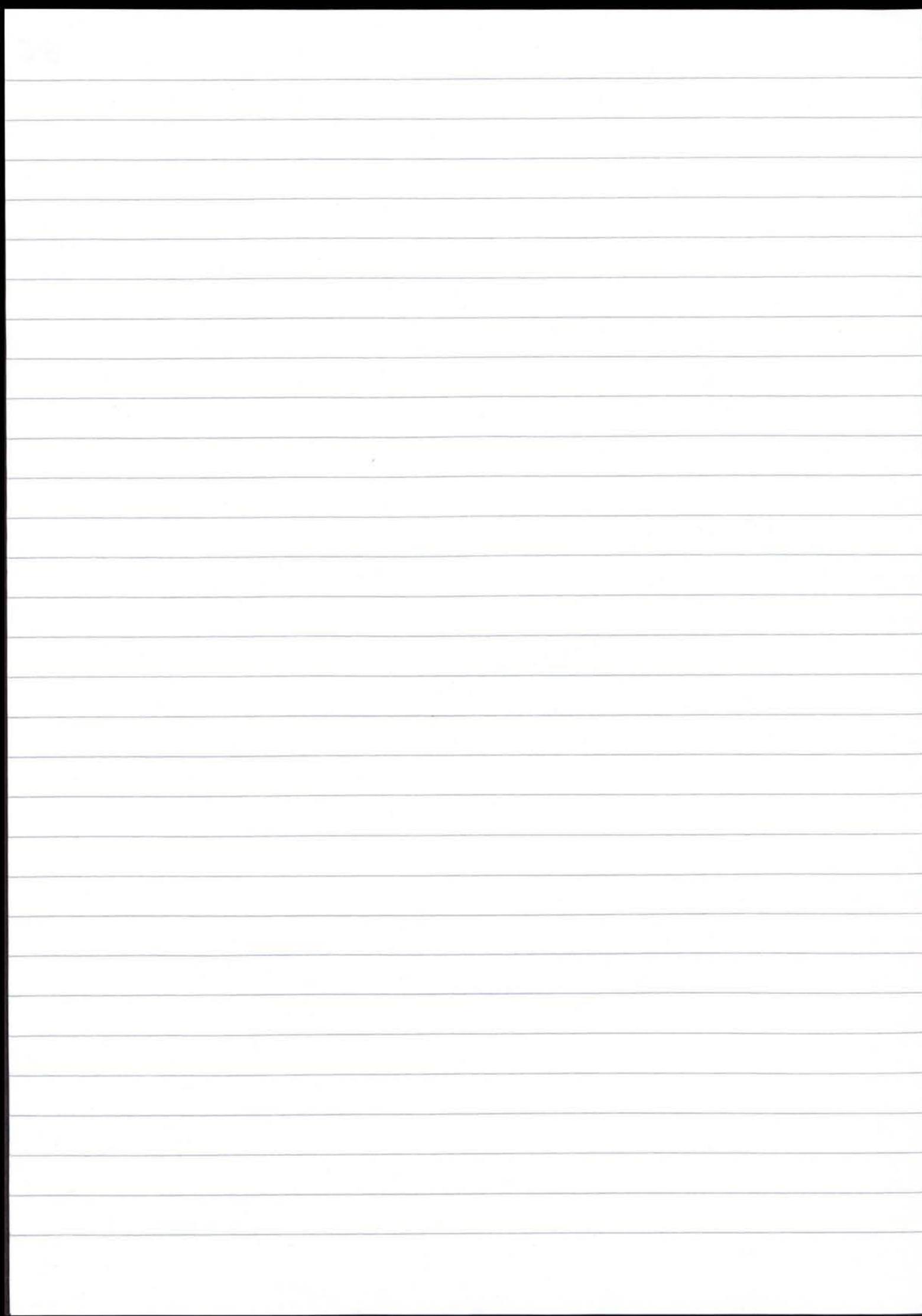

Deutsche Hilsgemeinschaft e. V.
Kreis Stormarn Kreisverwaltung
Ahrensburg, Manthausener-Allee 21 Tel. 839

Ahrensburg, den 29.9.1948
Dr. v. B. / S.

Sonderrundschreiben

Betr: Verlegung der Geschäftsräume der Kreisverwaltung der D.H.G.

Auf Grund der Tatsache, dass der Inhaber der bisher von der Kreisverwaltung der D.H.G. gemieteten Geschäftsräume aus russischer Kriegsgefangenschaft zurückgekehrt ist, müssen seine Räume ihm zur Wiedereröffnung seiner Arztpraxis ab 1.10.1948 zur Verfügung gestellt werden.

Da die neuen Büroräume nicht sofort bezugsfertig sind, muss der Geschäftsbetrieb der Kreisverwaltung v. 30.9. - 7.10. d.J. unterbrochen werden. Ab 7.10.1948 wird der volle Betrieb der Kreisverwaltung wieder aufgenommen.

In ganz besonders dringenden Fällen besteht während der Zeit der Unterbrechung die Möglichkeit, die Geschäftsführung der Kreisverwaltung unter der Rufnummer des 1. Vorsitzenden, Herrn Siege, Tel. Ahrbg. 500 zu erreichen.

Die neue Anschrift und Tel.-Nr. der Kreisverwaltung der D.H.G. lauten:

Ahrensburg
Wilhelmsgrasse
Lindenhof

Telefon: Ahrensburg 839

Betr: Schulkinderspeisung

Die nächste Lebensmittelausgabe findet statt:

Für die grossen Orte am Montag, den 11.10.1948
Für die kleinen Orte am Dienstag, den 12.10.1948
zu den üblichen Zeiten

Für den geschäftsführenden Vorstand:

gez. Dr. v. B i h l gez. B e t t e

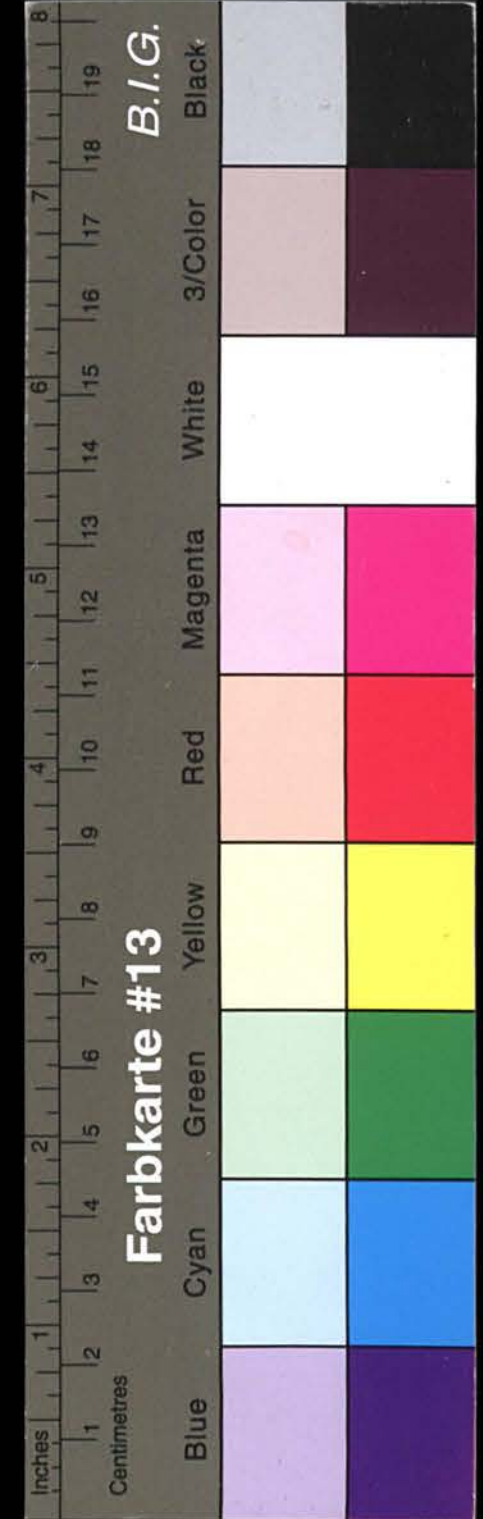

Kreisarchiv Stormarn A1

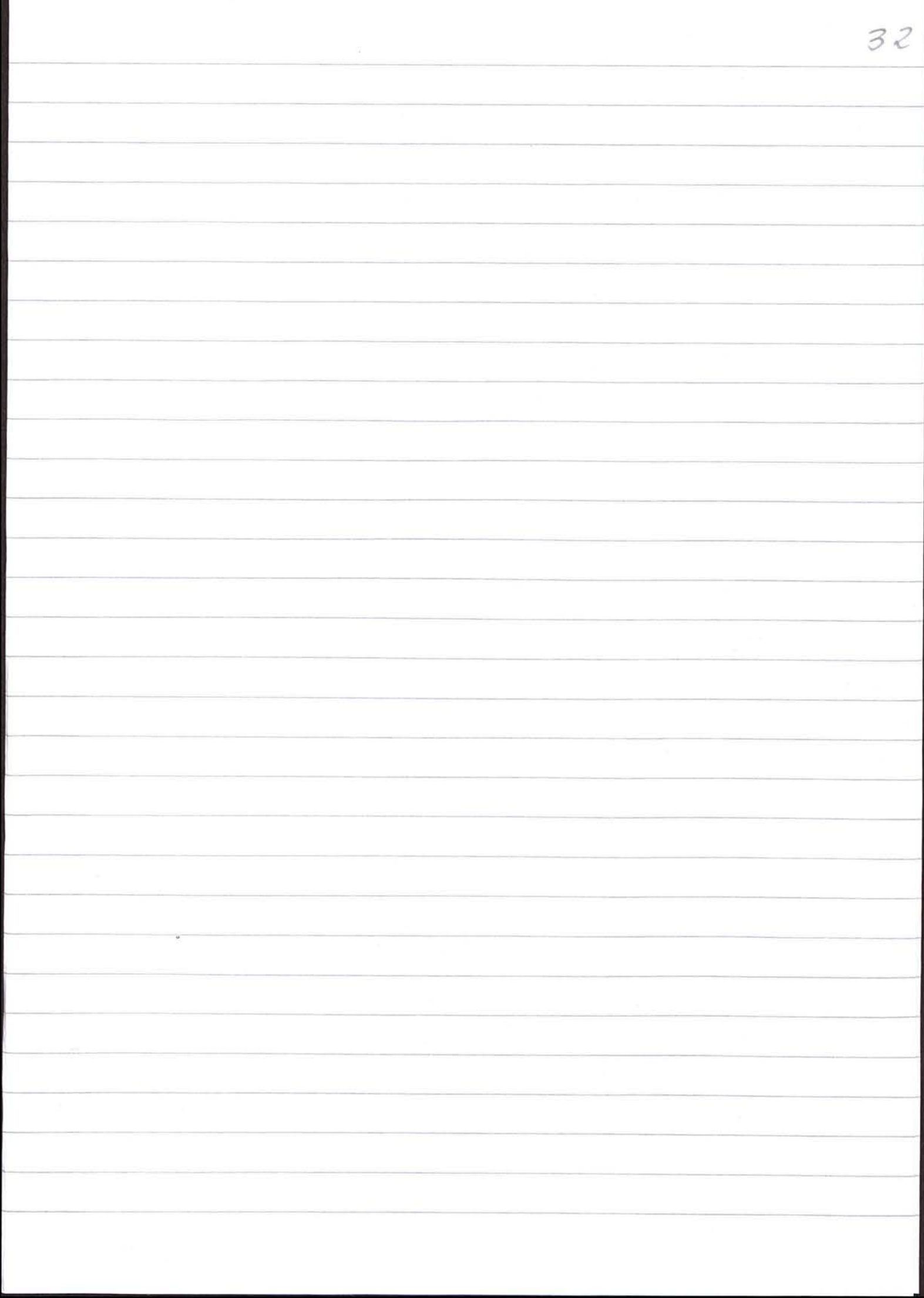
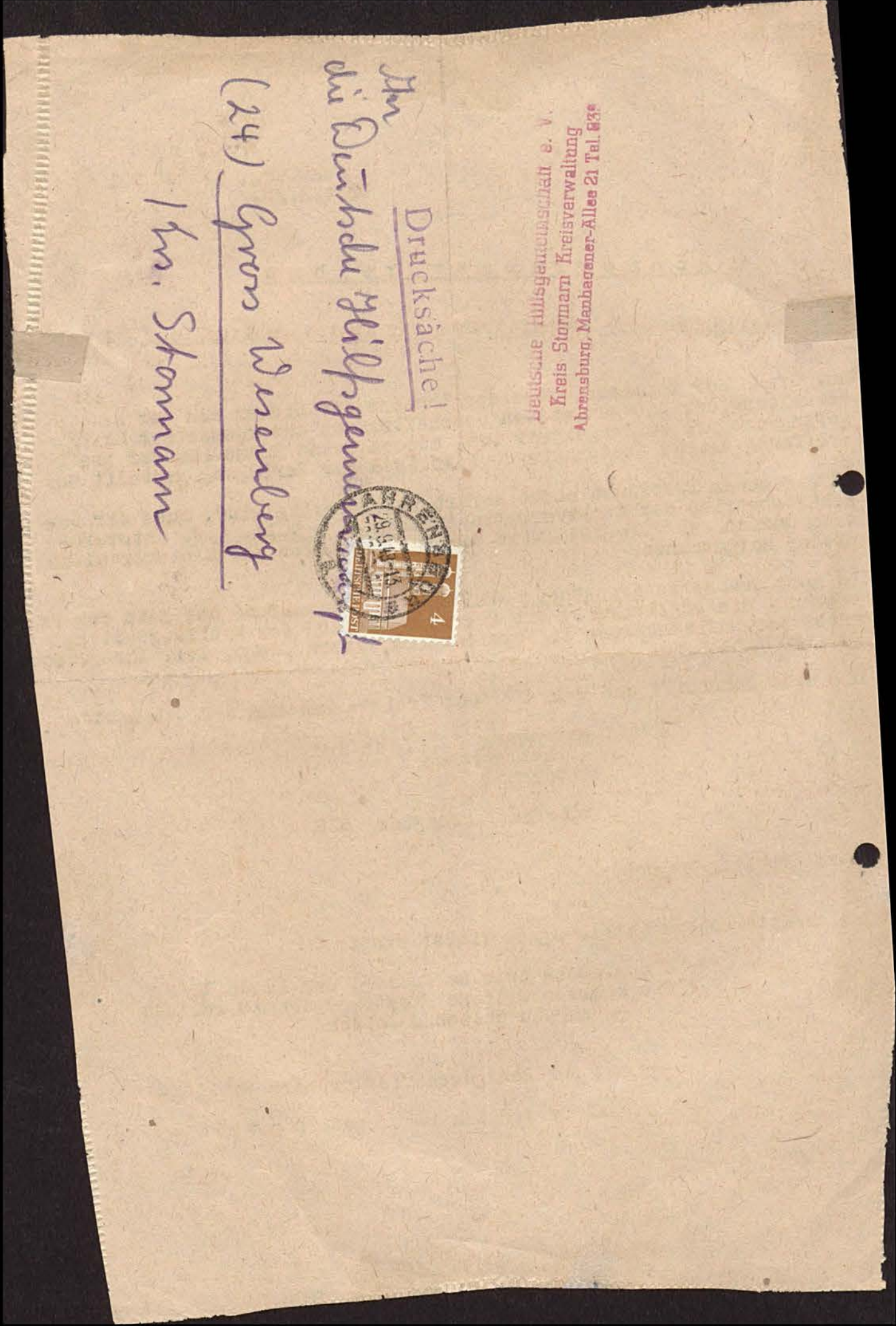

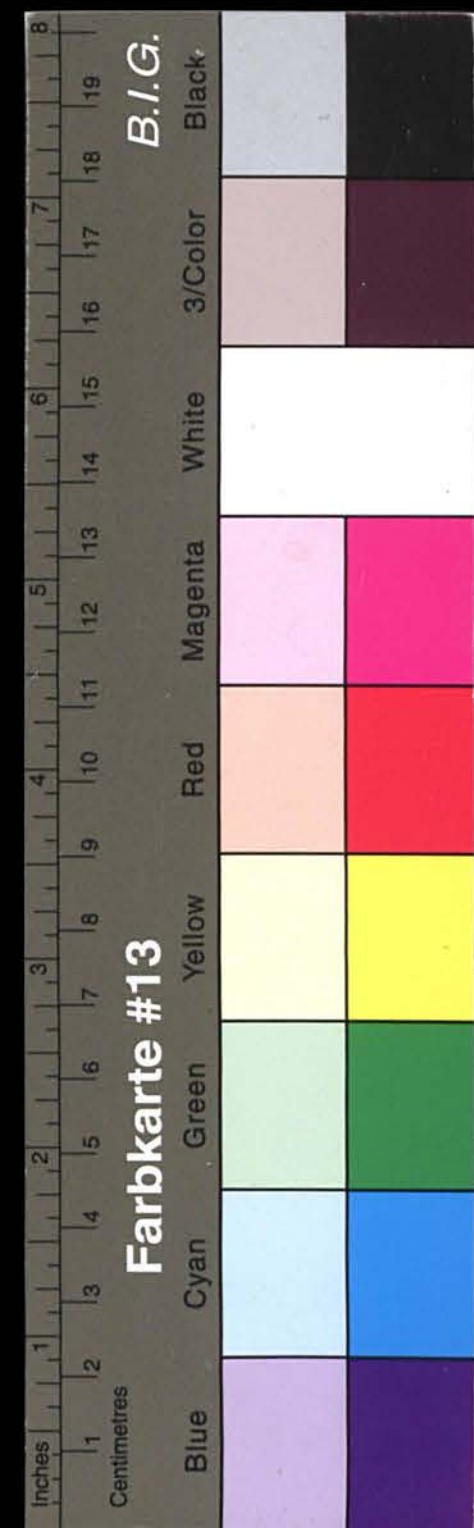

Kreisarchiv Stormarn A1

Grosswessenberg, den 15 10.48 33

An die
Landesregierung
Ministerium für Ernährung und
Landwirtschaft und Forsten
-Landeskulturabteilung -

K i e l

Eichhofkaserne
Block V

Betr.: Beschwerde gegen den Feststellungsbeschluss in Sachen des
Kleingartenbauvereins Reinfeld, Ortsgemeinschaft Grosswesen-
berg e.V. Sitz Reinfeld und der Bäuerin Emma Willers geb.
Wünning in Grosswessenberg.

Mit vorangegangenen Schreiben wurde innerhalb der vorgeschriebenen
Rechtsmittelfrist die Beschwerde eingelegt. Mit heutigem Schreiben er-
folgt die Begründung.

Die Betroffene ist sich grundsätzlich darüber im klaren, dass, wenn
für die Zwecke der Kleingärtner Land benötigt wird, sie daran eben-
falls sich beteiligen muss. Wenn eine freie Anpachtung, wie es in
dem Feststellungsbeschluss heisst, nicht möglich war, so lediglich
deshalb, weil innerhalb der Bauern keine Einigung zu erzielen war.
Wenn nun aus diesem Grunde auf Grund des § 7 in Verbindung mit § 33
Abs. 5 des Kleingärtnergesetzes vom 3.2.48 das Zwangspachtverfahren
zwecks Hergabe von Kleingartenland durchgeführt wird, so kann dieses
aber nicht so geschehen, wie im vorliegenden Falle. Es würde sich da-
bei um die Anwendung von gesetzlichen Bestimmungen handeln ohne
Rücksicht auf gleichmässige und gerechte Behandlung aller Beteiligten.
Es ist nicht anzunehmen, dass der Gesetzgeber dieses beabsichtigte.
Es wird deshalb ausdrücklich hervorgehoben, dass die Gründe für diese
Beschwerde lediglich darin liegen, dass im vorliegenden Falle nicht
gleichmässig verfahren worden ist. Entsprechendes wird aber beantragt.

In der Gemeinde Grosswessenberg werden von den Kleingärtnern 2,5 ha
Ländereien für Kleingartenzwecke beansprucht. Dieser Anspruch wird
nach den vorliegenden Unterlagen dadurch erfüllt, indem einfach der
Unterzeichneten 2,5 ha Ländereien von ihrem Besitz genommen werden.
In der Gemeinde Grosswessenberg befindet sich aber nicht nur ein
landwirtschaftlicher Betrieb, sondern mehrere. In der ungefähren Grösse
von meinem eigenen Hof befindet sich nur noch ein Hof in der Gemeinde
und zwar der des Bauern David. Hierbei wird jetzt unterstellt, dass
bei einem Vergleich das landwirtschaftliche Land von David meinem
eigenen landwirtschaftlichen Land gegenübergestellt werden muss. Da-
nach wäre es so, dass der eigene Hof ... 6,5 ha Wirtschaftsfächen um-
fasst und der Hof des Bauern David einschl. Pachtland ... 5,5 ha.
Wenn man davon ausgehen will, dass ausser diesen beiden Höfen die
anderen Betriebe infolge ihrer geringen Grösse nicht zur Abgabe heran-
gezogen werden sollen, so müsste eine Landabgabe zumindest zwischen
diesen beiden Höfen einheitlich geregelt werden. Dieses war wohl
auch ursprünglich überhaupt von den Kleingärtnern beabsichtigt und ist
aus irgendwelchen mir nicht bekannten Gründen nicht zur Durchführung
gelangt. Ich begründe zu-nächst also meine Beschwerde dadurch, dass in
der Gemeinde eine fast gleich grosse Wirtschaftseinheit besteht, welche
nicht zur Landabgabe für den Kleingartenbauverein herangezogen wurde.
Wenn dieser Hof noch Pachtparzellen o.ä. zusätzlich abgegeben hat für
irgendwelche anderen Zwecke, so hat dieses hiermit nichts zu tun, da
es sich hierbei lediglich um die Frage für mich handelt, ob eine gleich-
mässige Behandlung in Sachen Kleingärtnerland vorliegt oder nicht.

b.wenden!

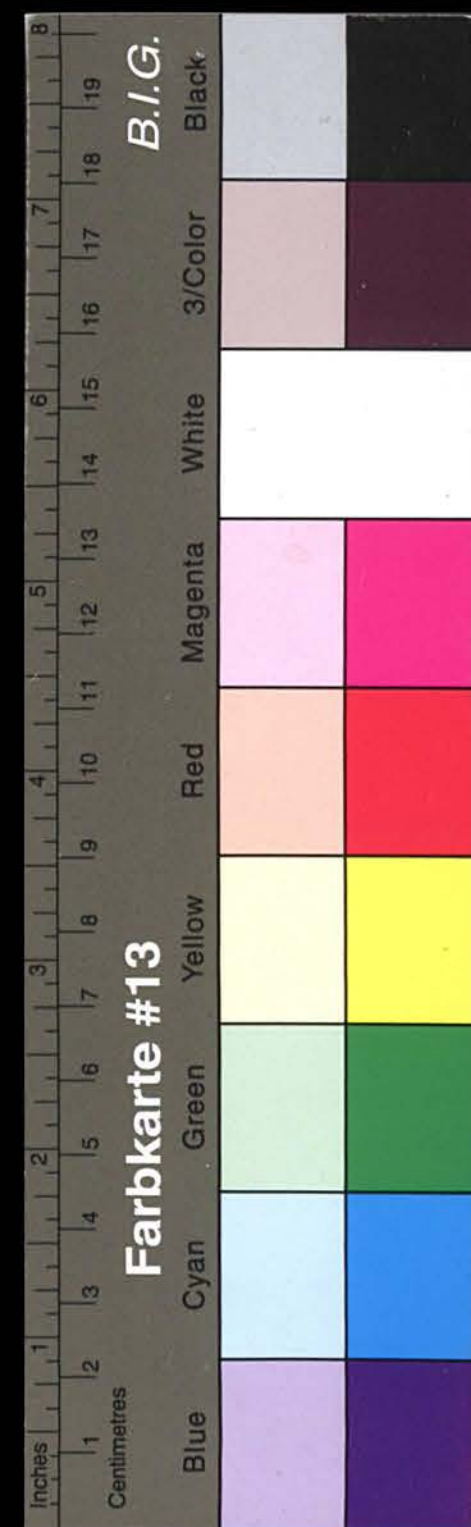

Kreisarchiv Stormarn A1

Ich nehme an, dass ich diesen Standpunkt mit Ihrer Zustimmung vertreten kann.

Ein weiterer Beschwerdegrund ist für mich dadurch gegeben, als mir bekannt ist, dass in den umliegenden Gemeinden möglichst das Gemeindeland zuerst in Anspruch genommen wird und dann erst das Land, soweit es sich in Privathand befindet. Die Gemeinde Grosswesenbergs verfügt über ca. 5 ha eigene Ländereien. Daran sind 2 Bauern und weitere 3 Dorfbewohner beteiligt. Soweit ich dieses übersehen kann, handelt es sich hier lediglich auch darum, dass die bestehenden Grundsätze gleichmässig angewandt werden oder nicht. Es kann nicht angehen, dass in der eigenen Gemeinde diese Regelung erfolgt, während schon in der Nachbargemeinde es anders sein soll.

Bisher war es so, dass die Kleingärtner 0,75 ha Ländereien innehatten, welche in Anspruch genommen waren von dem Landwirt Hugo David. Die Kleingärtner wollten von dem gleichen Stück die gesamten 2,5 ha Land haben. Dagegen hat sich scheinbar David gewandt mit dem Erfolg, dass jetzt die gesamten Ländereien von mir gefordert werden. Dieses kann bei David einseitig so wenig geschehen wie bei mir. Es besteht durchaus die Möglichkeit, dass bei der Vielheit der infrage kommenden Kleingärten die Hälfte der Ländereien auf den David'schen Koppeln liegen und die andere Hälfte auf meinen eigenen. Sollte dieses aus irgendwelchen Gründen nicht möglich sein, so sehe ich diese Gründe nicht ein, da es in andern Gemeinden schon aus räumlichen Gründen überhaupt nicht anders sein kann.

Wenn weiter der Kleingartenverein anführt, dass die bisherigen Ländereien viel zu weit entfernt lagen, so ist dieses nach meiner Ansicht weit übertrieben. Im Übrigen hätte ja dann auch noch die Möglichkeit bestanden, ein weit günstiger gelegenes Landstück von Herrn David in Anspruch zu nehmen. Was in meinem Fall möglich ist, muss ja auch dort ebenfalls ohne weiteres durchführbar sein.

Die vorstehend aufgeführten Gründe dürften bereits genügen, um eine klare Entscheidung in dieser Angelegenheit zu treffen. Es wird deshalb die Landeskulturabteilung der Landesregierung gebeten, eine objektive Feststellung hierzu zu treffen.

Sollte eine weitere schriftliche oder mündliche Auskunft erforderlich sein, so bin ich gern erbötig, diese umgehend zu geben.

Diese Eingabe erfolgt mit 2 weiteren Kopien in der Annahme, dass dieses gewünscht wird.

Einer Entscheidung wird entgegengesehen.

LANDESREGIERUNG
SCHLESWIG-HOLSTEIN
MINISTERIUM FÜR VERWALTUNG,
LANDWIRTSCHAFT UND FORSTEN
- LANDESKULTURABTEILUNG -

III 3081/K.A. 332 Sto 53/48
In der Antwort anzugeben.

Hochachtungsvoll!

Emma Willems

Kiel, den 26. Oktober 1948
Eichhofkaserne, Block V

An die
Gemeindeverwaltung Gross-Wesenberg
Gross-Wesenberg
über Bad Oldesloe

Vorstehende Abschrift wird mit der Bitte um Kenntnis- und Stellungnahme übersandt.

Samstag, 12. November 1948

Im Auftrage:
Pohlmann
(Pohlmann)

III 3081/K.A. 332

Sto 53/48

Dr. Fesenberg 1. 14. 11. 48. 34

An die Landesregierung Schlesw.-Holstein
Ministerium f. Verwaltung u. Landwirtschaft

Landeskulturabteilung

Betr.: Beschwerde der Bauern R. Killers Gr. Fesenberg

Im Jahre 1946 wurde der Gemeinde Gr. Fesenberg vom Landratsamt Bad Oldesloe aufgelegt Klein-
gartenland für die künftigen Flüchtlinge abzugeben.

Auf der Gemeindeversammlung am 18/2 46 wurde
daraus beschlossen, von dem, vom Altkleiner R. Hess
an dem Bauern Hugo David verpachteten 12 ha
Land 0,75 ha für Fl. Gartenland zu beschlag nehmen.
Durch weiteren Bezug von Flüchtlingen, erhielten diese
1947 u. 48 bei den größeren Bauern Gartenland.

Da nach dem Kleingartengesetz zuerst Gemein-
dend. f. Flüchtlingsgarten zur Verfügung gestellt
werden soll, wurde auf der Gemeindeversammlung am
21. Juni 48, das im Herbst freierwerdende Schul-
land 17,2 ha mit dem Bauern Lustig Gemeinde-
land für die Flüchtlinge zur Verfügung ge-
stellt. Vom Kleingartenverein Reinfeld wurde
das Land mit folgender Begründung abgelehnt
I bei dem Land zu abzugeben (ca 1 ha) II wäre der Boden
zu schwer.

Ich habe mich dann mit dem Planungsaussch.
Bad Oldesloe in Verbindung gesetzt und
kann im Sept. d. J. Herr Rebutzke vom Planungsaussch.

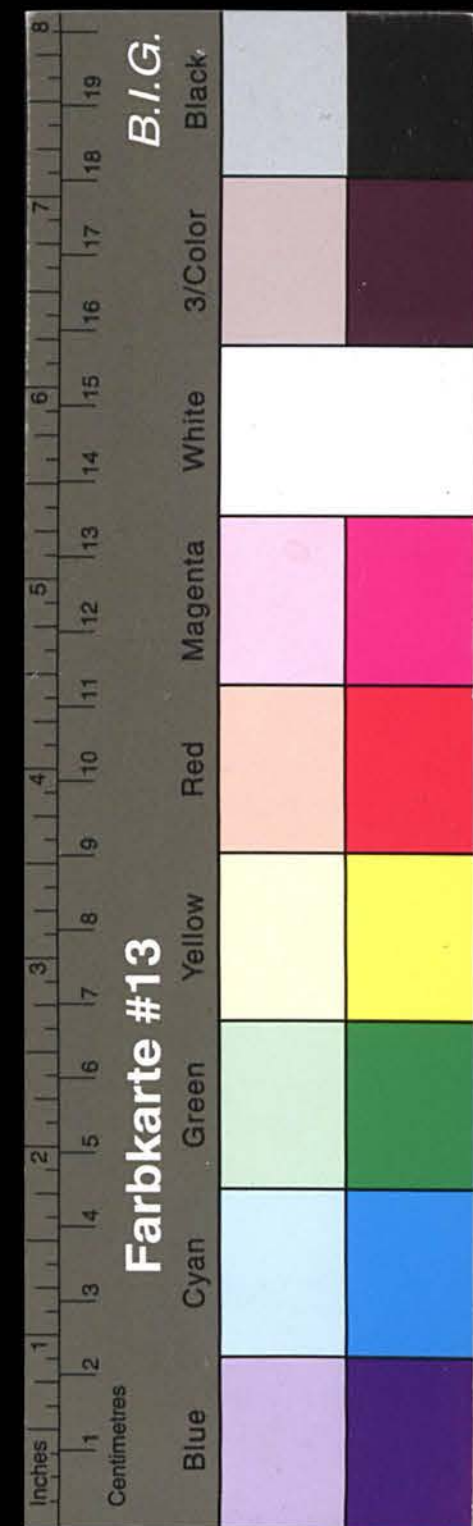

auch ins Herr Kreislandwirtschaftsrat Gremion
nach hier um zu einer Reinigung zu kommen.
Denn der Flüchtlingsausschuss war auch der
Ortsbauernvorsteher Rinder Willers der Mann
Bücher in Runder Willers zugegen.

35
Nach einer Flei3erbesichtigung wurde dann
2.5 ha Land von Horn & unweit vom Hof beschlaggenommen.
Vielleicht wäre es richtiger gewesen dem Dorf Ge-
meinschaft zu einer Reinigung auf freiwilliger Basis
zu geben und mit der Beschlagnahme noch zu warten.
Nach meiner Meinung wäre eine Reinigung möglich ge-
wesen, wenn Horn & ^{als Ortsbauernvorsteher} auf einer Bauernversammlung wie jetzt
in seiner Beschränkung zur gemeinsamen Abgabe von
Land bereit gewesen wären, da auch Hugo Lavier nie
er sich mir gegenüber äußerte, bei einer gemeinsamen
Landabgabe, der ^{Gr.} Krützer ~~es~~ auch zur Landabgabe bereit wäre.
Obiges hat ich Horn & zwei einige Tage vor der
Beschlagnahme mitgeteilt.



Wohnung	Geldspende R.M.	Sachspende	Unterschrift des Gebers
Hugo David La Hensuly	30 Rm		H. David
Alf. ...	30 Rm		H. David
Ann. Killers	30		W. Killers
Rud. Hens.	10		Hens.
Lin. Fiedler	10		W. Fiedler
W. Dienmeyer	10 Rm		Dienmeyer
L. Horak	10 Rm		H. Horak
Fr. Schulz	10 Rm		Schulz
M. Birkner	10 Rm		Birkner
K. J. David	10,00		K. J. David
L. Bräunemann	10 Rm		Bräunemann
R. Braumann	30		Braumann
Yoh. Rief	10		J. Rief
Hed. Kirschner	10		J. Kirschner
Ferd. Hoffmann	5		F. Hoffmann
Paul	5		F. Hoffmann
Yann. Kucers	10 Rm		H. Kucers
Em. Loding	20 Rm		L. Loding
Fr. Rabe	10 Rm		Fr. Rabe
Ann. Rarus	10		W. Rarus
Yoh. Bellig	10		Bellig
Alf. Kirschner	10		Kirschner
Hans Klein	10		H. Klein
Alf. Bock	10		Bock
Ad. Looermann	5		Looermann
Ann. Nagel	7		Nagel
Hans Hens	5		H. Hens
	337		

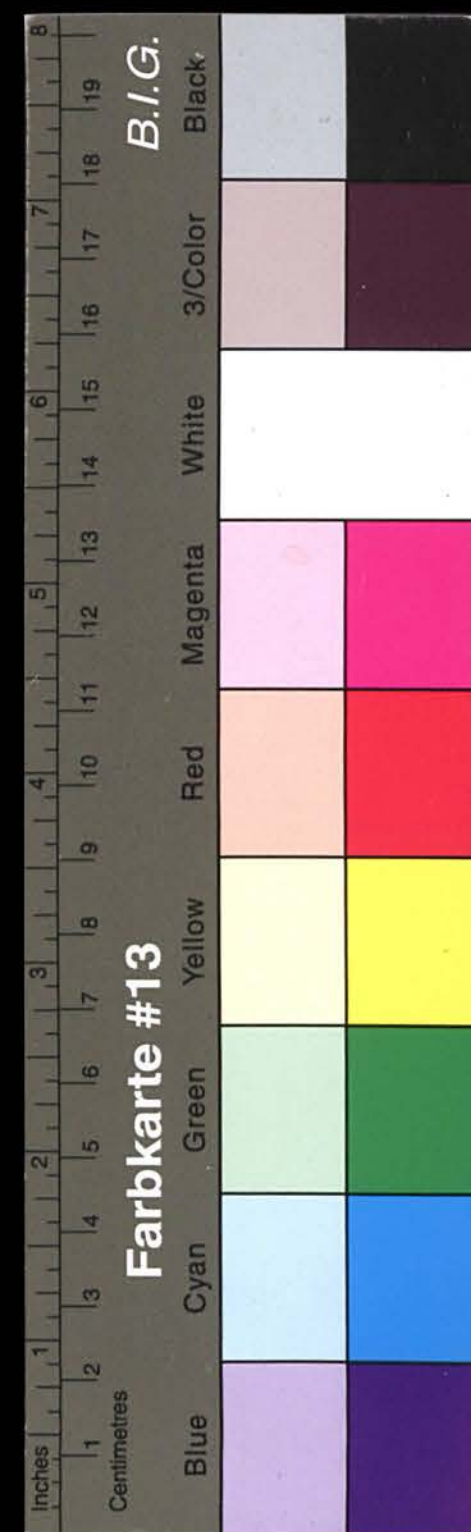

Kreisarchiv Stormarn A1

[illegible]

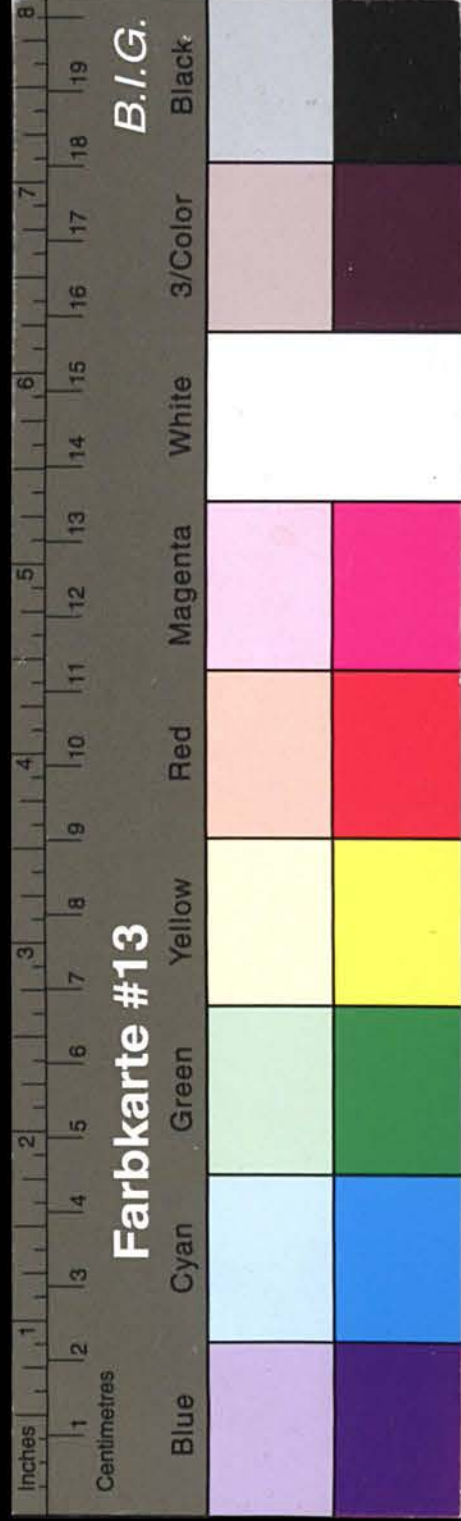

Kreisarchiv Stormarn A1

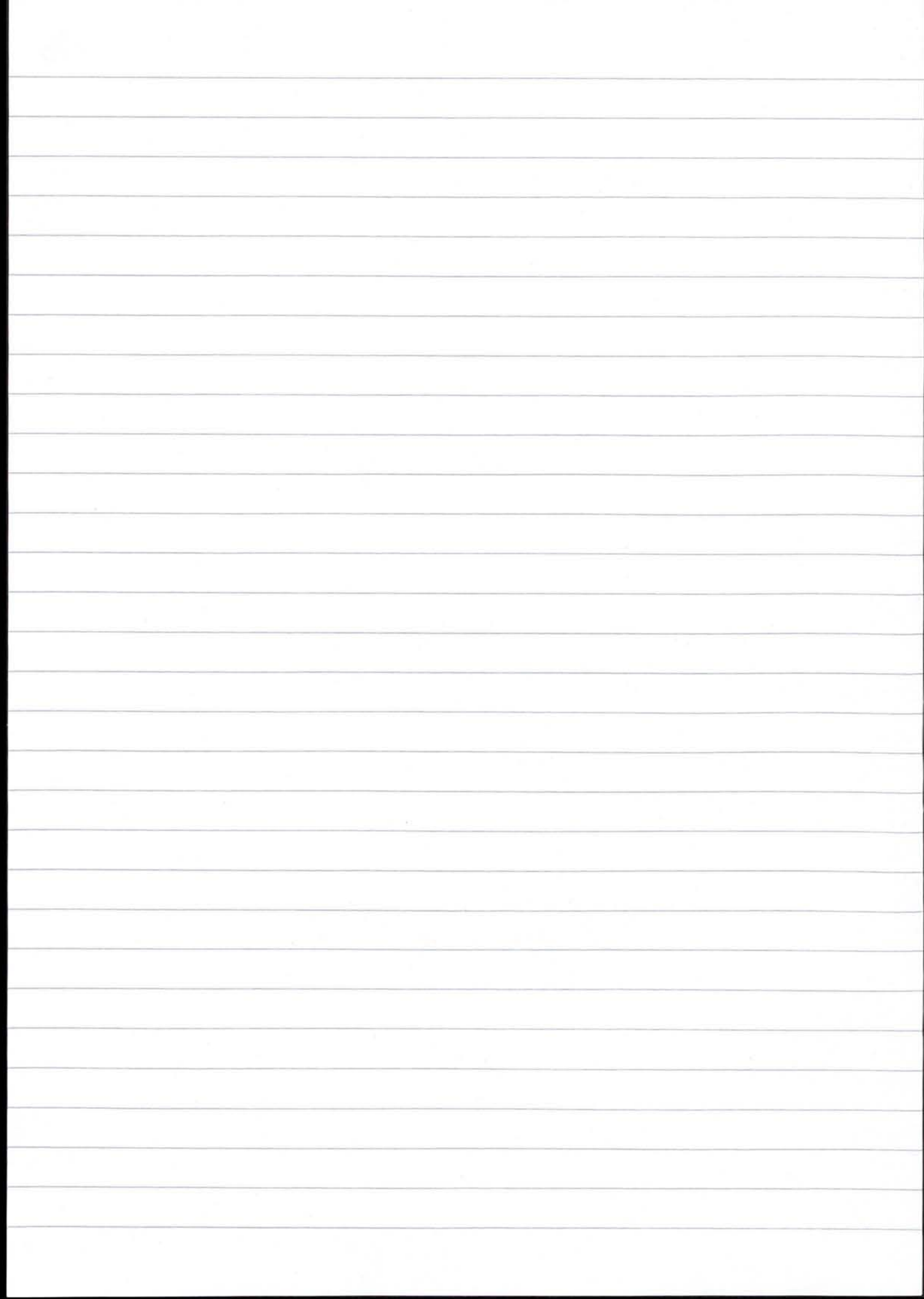

3) ²⁸ am 1. Jan - 1. Feb 42
= 18 Tage = 1 Rm = 18 Rm
mit Aufhänger und 1 Rm
an 2. Rm für Kuchel 100g



Kreisarchiv Stormarn A1



39

Holsten-Meierei Reinfeld i. H.
Inh.: August Postel.
Anruf: Reinfeld 439.
Bankkonten:
Landesgenossenschaftsbank Hamburg-Altona Kto. 16 154
Kreissparkasse Stormarn Haupt-Zweigstelle Reinfeld i. H.
Konto 1526

Reinfeld, den 12. 11. 1946
Am Zuschlag 7

Rechnung
für Gemeinde Gr. Berenberg

Rezept.		R.M.	R.M.	Ref.
1946	76 Ltr. Vollmilch	á	-	-
	96 „ entr. Frischmilch	á 10	9.00	
	„ Buttermilch	á		
	kg Butter	á		
	„ Quark	á		

Bezahlung in bar
Kass. Hoffmann
12/11. 46

Gustav Denker, Reinfeld (Holst.)



Kreisarchiv Stormarn A1

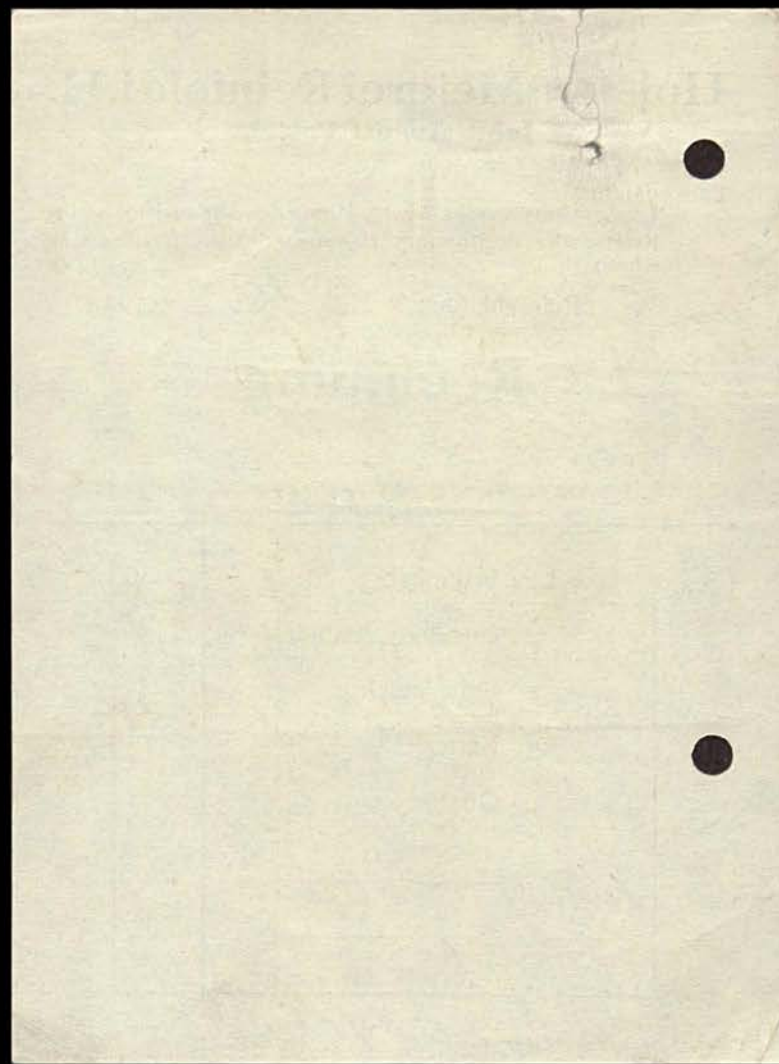

40

Holsten-Meierei Reinfeld i. H.
Inh.: August Postel.
Fert. Nr.: Reinfeld 439.
Bankkonten:
Landesgenossenschaftsbank Hamburg-Altona Kto. 16 154
Kreissparkasse Stormarn Haupt-Zweigstelle Reinfeld i. H.
Konto 1526

55) Reinfeld, den 2./12. 1946.
Am Zuschlag 7

Rechnung

für *Gemeinde*
Gra. Rosenberg

		R.M.	R.M.	Rpf.
	Ltr. Vollmilch	á		
<i>Nov. 108</i>	" entr. Frischmilch	<i>á 006</i>		<i>6 48</i>
<i>46</i>	" Buttermilch	á		
	kg Butter	á		
	" Quark	á		

*bez. durch die Kreissparkasse
Kreissparkasse auf Konto 1526
2877.47*

Gustav Denker, Reinfeld (Holst.)

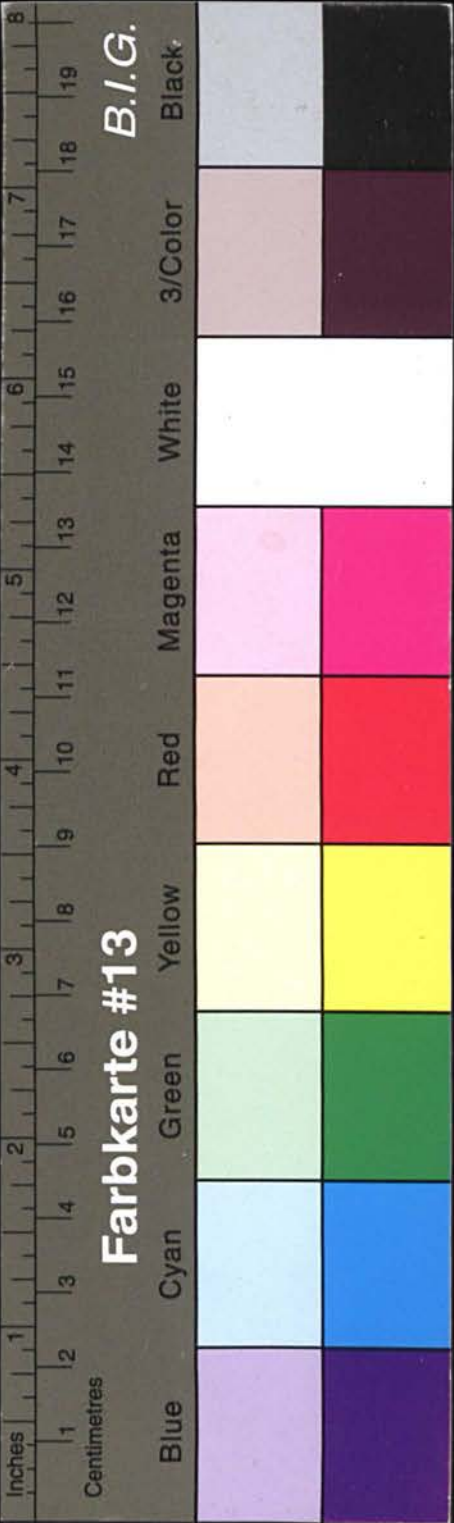

Kreisarchiv Stormarn A1

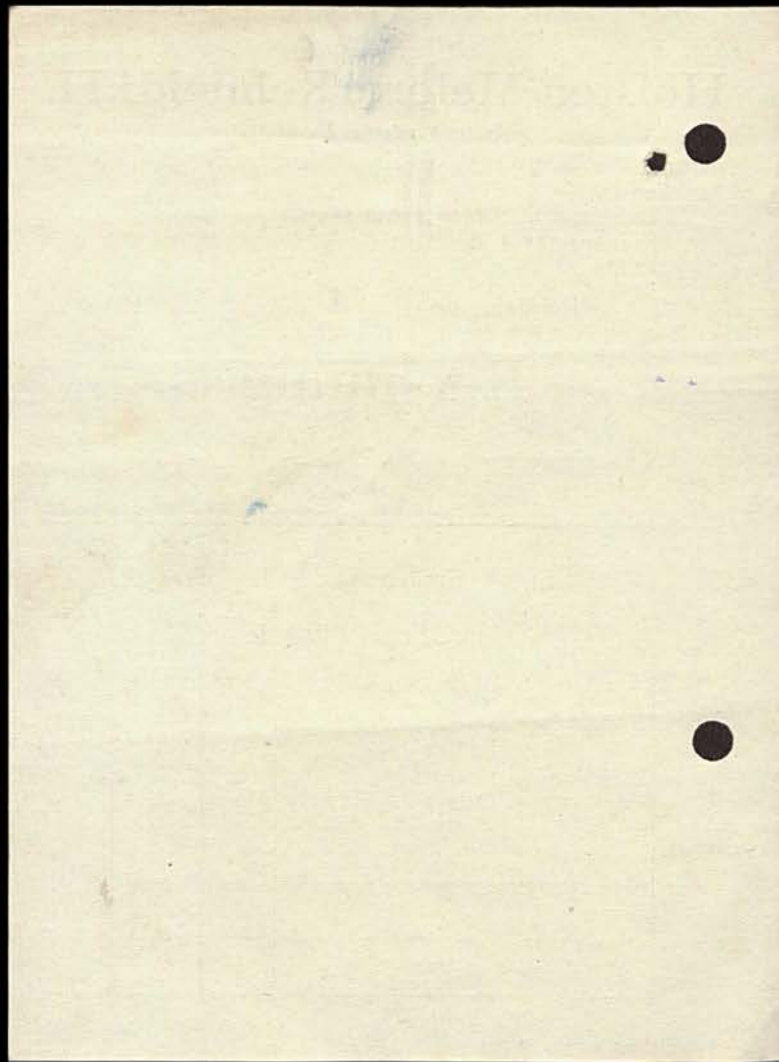

41

Holsten-Meierei Reinfeld i. H.

Inh.: August Postel.

Fabrikat: Reinfeld 439.

Bankkonten:
Landesgenossenschaftsbank Hamburg-Altona Kto. 16 154
Kreissparkasse Stormarn Haupt-Zweigstelle Reinfeld i. H.
Konto 1526

Reinfeld, den 4. Jan. 1947
Am Zuschlag 7

Rechnung

für Gemeinde
Grop-Bosenberg

		R.M.	R.M.	Rpf.
1946	- Ltr. Vollmilch	á	-	-
Beg. 108	" entr. Frischmilch	á 1/100	6	48
	" Buttermilch	á		
	kg Butter	á		
	" Quark	á		

Handwritten notes:
Auf Rechnung 15 26, 28/Jan 47
[Signature]

Gustav Denker, Reinfeld (Holst.)



Kreisarchiv Stormarn A1

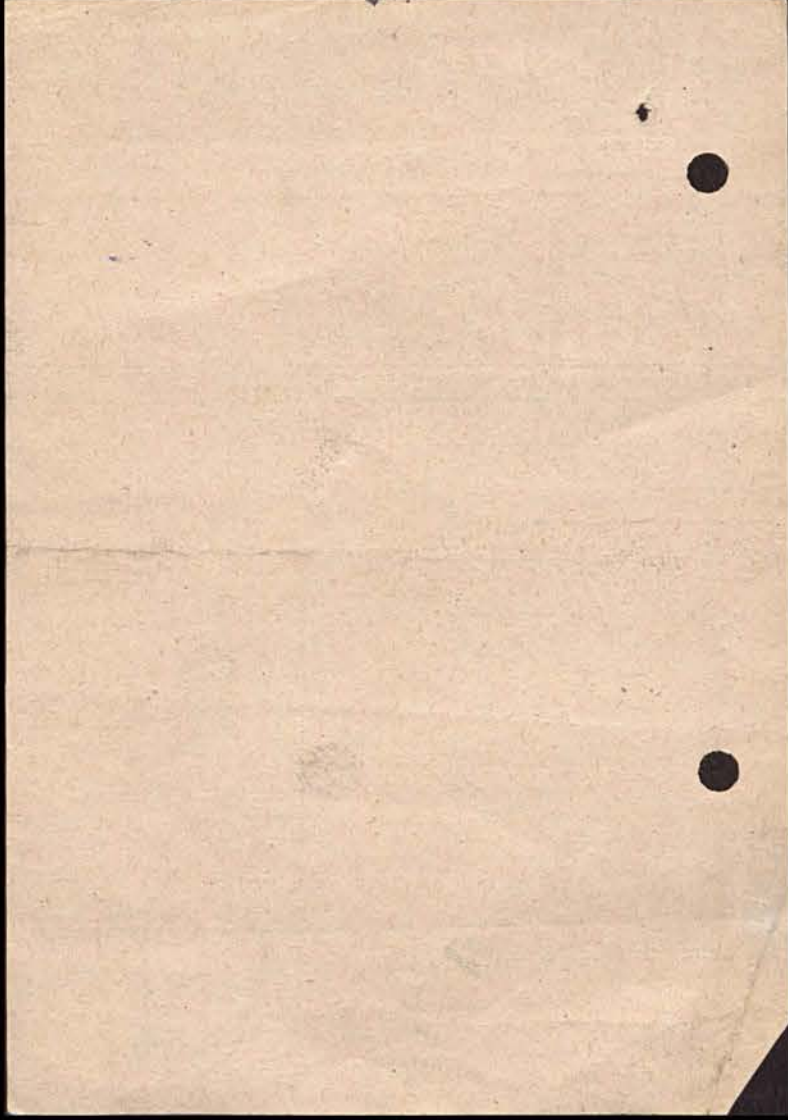

157147.
1/2 m. H. 1/2 m. R. 8.
für die K. 1/2 m. R. 8.
H. 1/2 m. R. 8.
8



Kreisarchiv Stormarn A1

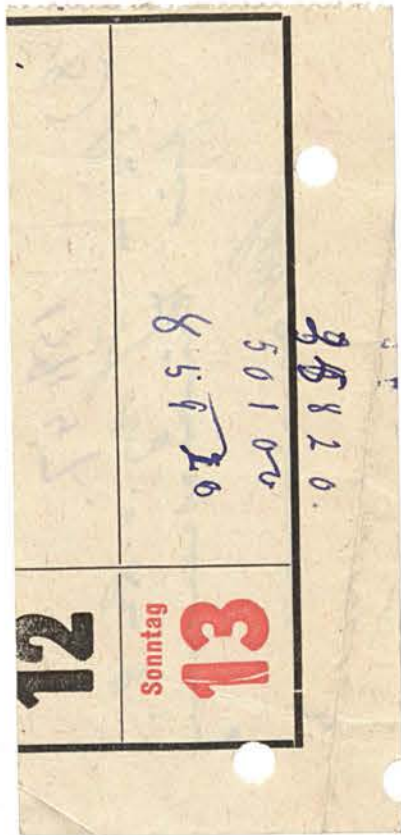

Carl Lübker, Reinfeld

Bankkonten: **Baustoffe Kohlen**
Sparkasse Reinfeld Handelsbank in Lübeck, Depka Reinfeld

Ruf 409 Reinfeld, den 4. März 47

Rechnung für Herrn u. Frau *Bürgermeister G. Wesenberg*

Erfüllungsort für beide Teile Reinfeld / Verzugszinsen 1/8 % pro Monat

An:	frei Haus	à Ztr.
9.60 Ztr. Briketts		2.65
„ Eiformbriketts		
„ Nußkohlen		
„ Zechenkoks		
„ Grude		
Kartoffeln		

Wesenberg

Mk.	25	45
-----	----	----

Betrag dankend erhalten

Reinfeld 4 3.47
Carl Lübker
Reinfeld i. H.

E/0835



Kreisarchiv Stormarn A1

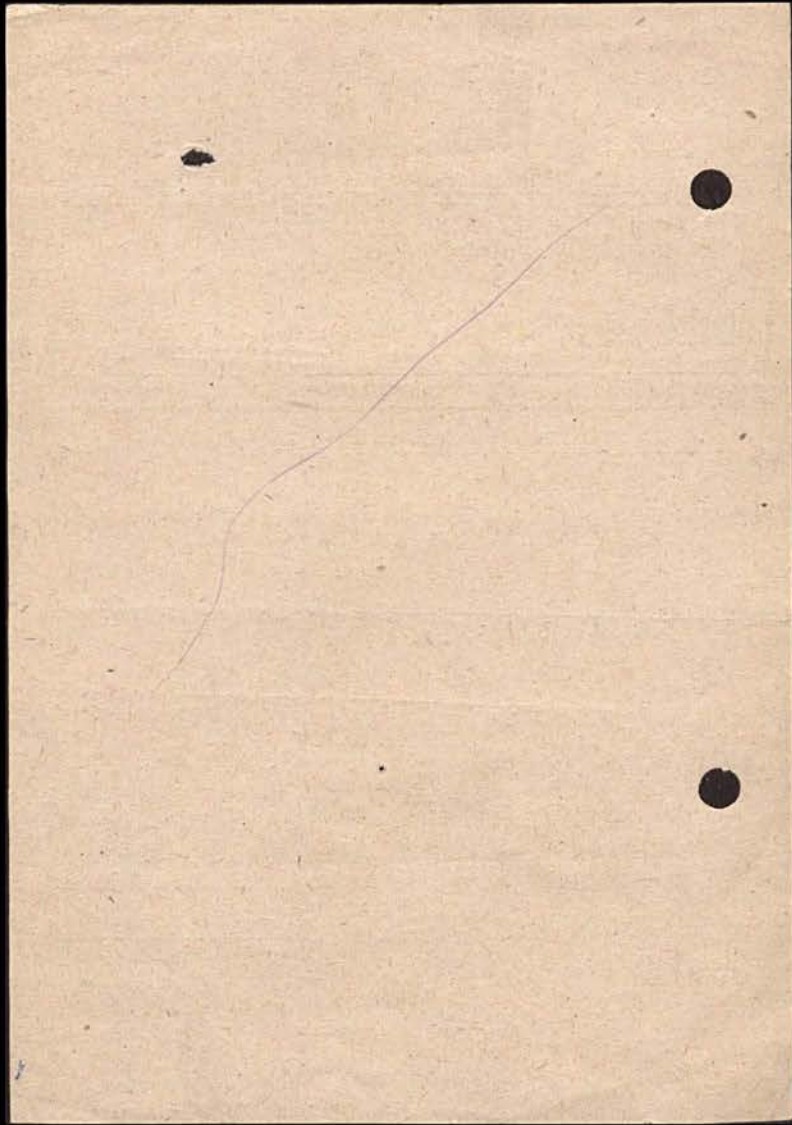

Holsten-Meierei Reinfeld i. H.
Inh.: August Postel.
Fernruf: Reinfeld 439.
Bankkonten:
Landesgenossenschaftsbank Hamburg-Altona Kto. 16154
Kreissparkasse Stormarn Haupt-Zweigstelle Reinfeld i. H. Konto 1526

Reinfeld, den 3. März 1947
Am Zuschlag 7

Rechnung

für Gemeinde groß Besenberg

	R.M.	R.M.	Rpf.
11 Febr. 1947 Ltr. Vollmilch á			
108 " entr. Frischmilch á 0,06			6. 48 Rpf.
" Buttermilch á			
kg Butter á			
" Quark á			
10 Febr. 108 Mr. und Frischmilch á			6. 48 Rpf.
Betrag erhalten			12. 96 Rpf.
10 Febr. 108 Mr. und Frischmilch á			5. 76 Rpf.
Betrag erhalten			18. 72 Rpf.

Gustav Denker, Reinfeld (Holst.)



Kreisarchiv Stormarn A1

Deutschland
Erläut. Besetzungszone
Schleswig-Holstein
ER. Stormarn, Bädersee

87-90
Gültig vom
1. 4. bis 21. 7. 1946
**Haushalts-
ausweis
für
Vollmilch**

Name _____
Wohnort _____

Entsprechend der Anzahl
abgegebenen Vollmilch-
Besitzscheine Vermerk der
Milkverleiher die Gesamt-
Litermenge an Vollmilch.
Nicht übertragbar.
Ohne Namentein-
tragung ungültig.
Sorgfältig
aufbewahren!

90 24. 6. bis
21. 7. 1946
Berechtigung
für Lifer
Vollmilch

89 27. 5. bis
23. 6. 1946
Berechtigung
für Lifer
Vollmilch

88 29. 4. bis
26. 5. 1946
Berechtigung
für Lifer
Vollmilch

87 1. 4. bis
20. 4. 1946
Berechtigung
für Lifer
Vollmilch

Verteilerstempel

ab gültig für Liter

Dienstiegel
des
Ernährungsamtes

19

Holsten-Meierei Reinfeld i. H.
Inh.: August Postel.
Fernruf: Reinfeld 439.
Bankkonten:
Landesgenossenschaftsbank Hamburg-Altona Kto. 16151
Kreissparkasse Stormarn Haupt-Zweigstelle Reinfeld i. H.
Konto 1526

Reinfeld, den 5. Mai 1947
Am Zuschlag 7

Rechnung

für Gemeinde Groß Ersenberg

April 1947

		R.M.	R.M.	R.M.
-	Ltr. Vollmilch	á		
66	" entr. Frischmilch	á	0,00	3,96 R.M.
	" Buttermilch	á		
	kg Butter	á		
	" Quark	á		

Bestand auffallen
Holsten-Meierei
Aug. Postel, Reinfeld
13/5.49

Gustav Denker, Reinfeld (Holst.)

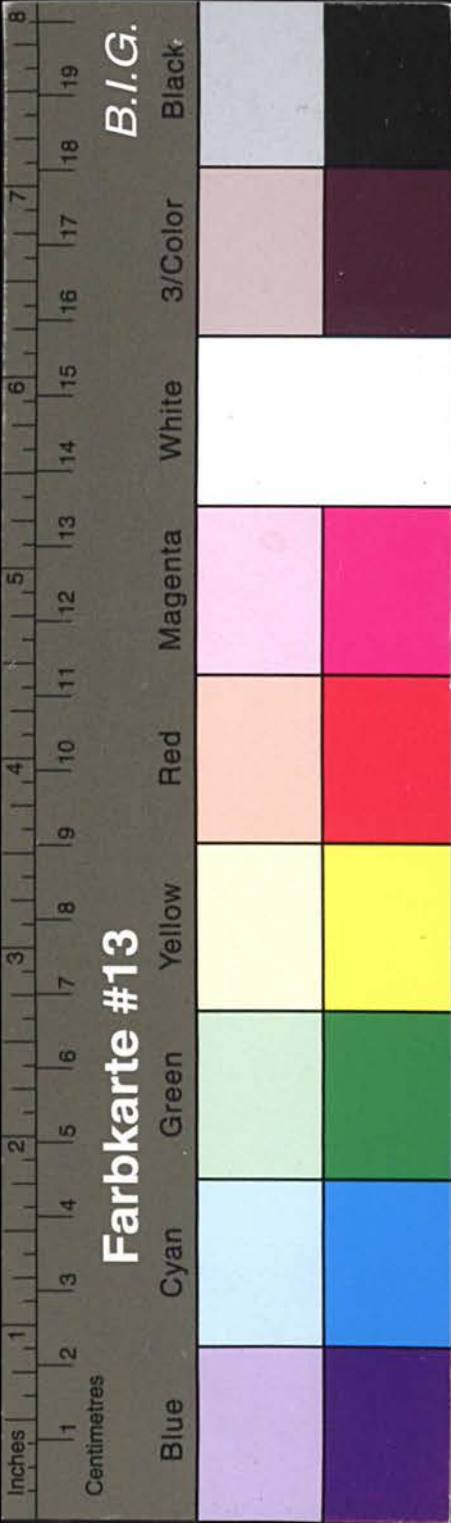

Kreisarchiv Stormarn A1

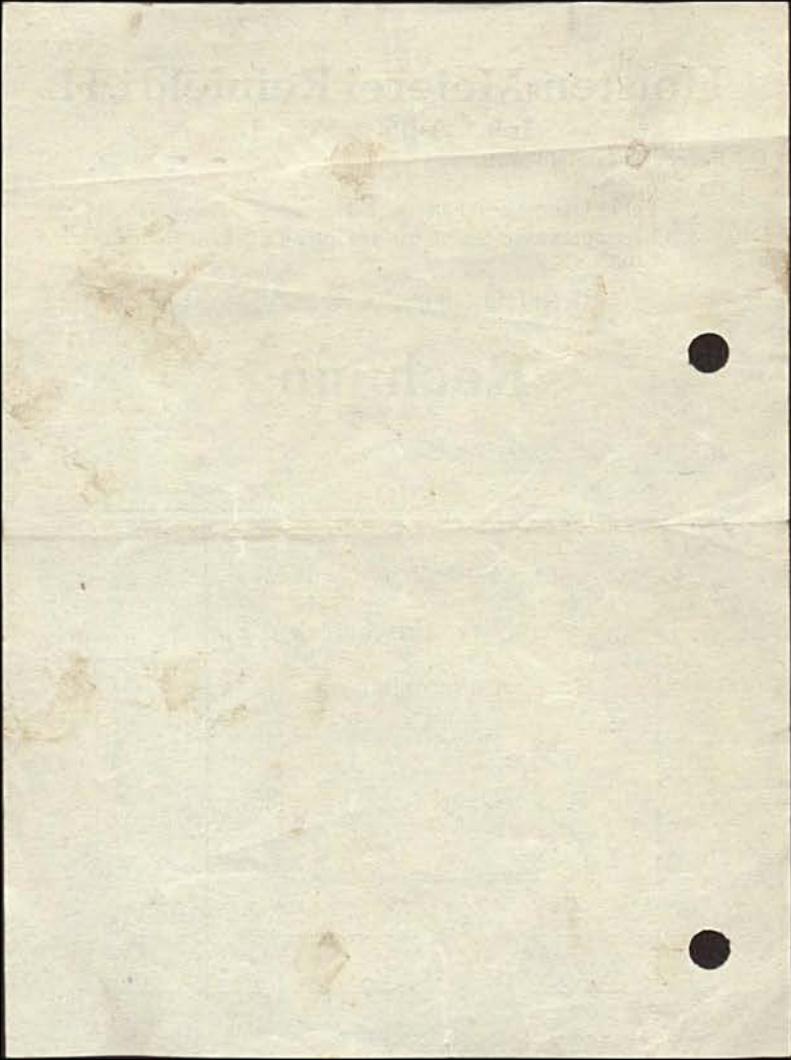

Carl Lübker, Reinfeld
Baustoffe - Kohlen

Bankkonten:
Stadtsparkasse Reinfeld / Handelsbank in Lübeck, Depka Reinfeld

Ruf 409 *15* Reinfeld, den *7. Juni 17*

Rechnung für *Herrn u. Frau* *Liepsgemeinshof Gr. Waseberg*

• Erfüllungsort für beide Teile Reinfeld / Verzugszinsen $\frac{1}{2}\%$ pro Monat

An:	frei Haus	à Ztr.
<i>5</i> Ztr. Briketts		<i>2,65</i>
„ Eiformbriketts		
„ Nußkohlen		
„ Zechenkoks		
„ Grude		
„ Kartoffeln		

• trag dankend erhalten

E/0835

Reinfeld, 7. 6. 17
p. Carl Lübker, Pauline



Kreisarchiv Stormarn A1

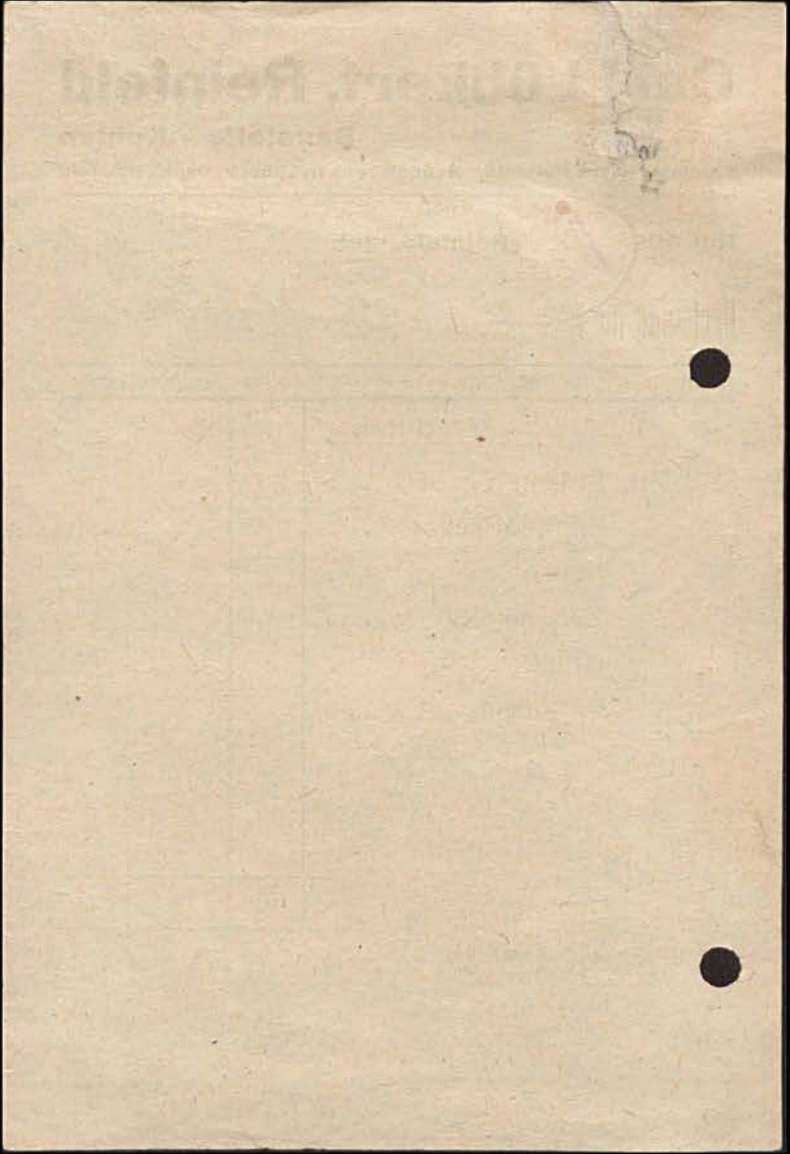

49

Carl Lübker, Reinfeld

Bankkonten: Baustoffe - Kohlen
Stadtparkasse Reinfeld / Handelsbank in Lübeck, Depka Reinfeld

Ruf 409 Reinfeld, den 19. Mai 1947

Rechnung für Herrn u. Bürgermeister G. Wenzel
Frau u.

Erfüllungsort für beide Teile Reinfeld / Verzugszinsen 1/2 % pro Monat

An:	frei Haus	à Ztr.
57 Ztr. Briketts		2,65
„ Eiformbriketts		
„ Nußkohlen		
„ Zechenkoks		
„ Grude		
„ Kartoffeln		

1. Hilfgemeinschaft

Mk.	13	25
trag dankend erhalten		

Reinfeld am 4. 9. 47
Carl Lübker
Reinfeld
Ruf 409

E/0835

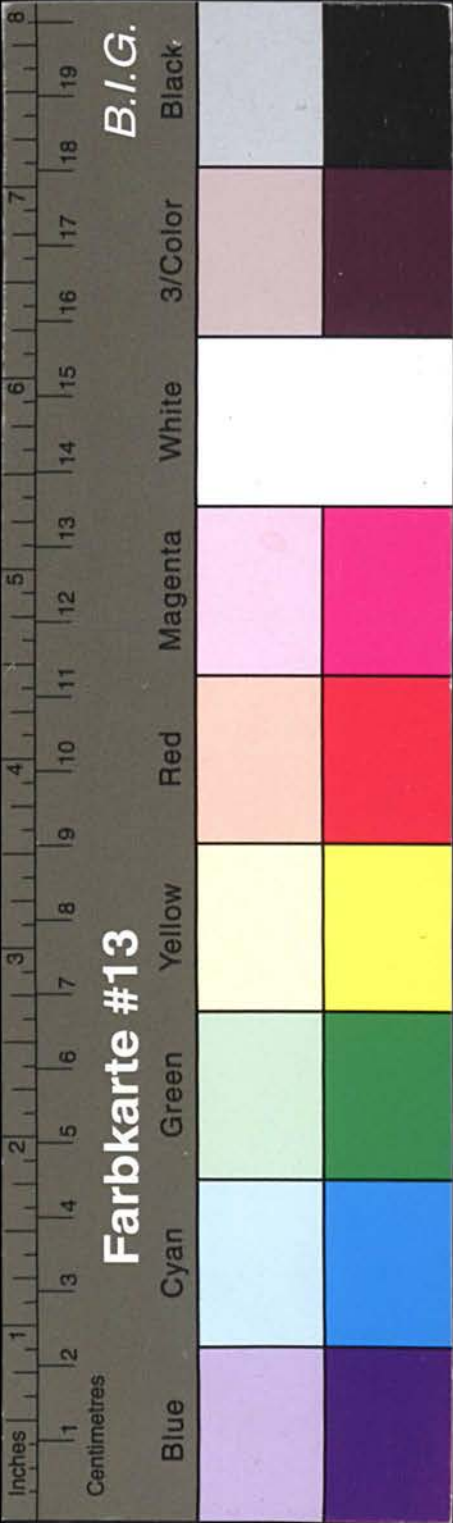

Kreisarchiv Stormarn A1

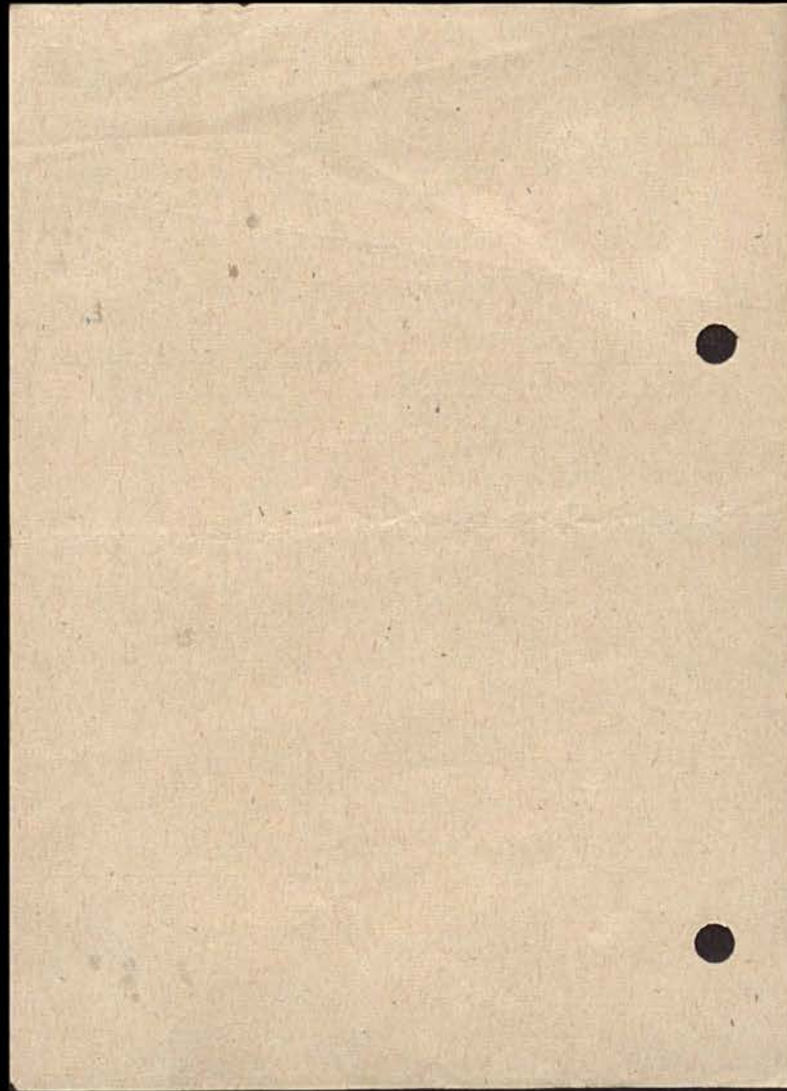

50

Carl Lübker, Reinfeld

Bankkonten: Baustoffe - Kohlen
Stadtparkasse Reinfeld / Handelsbank in Lübeck, Depka Reinfeld

Ruf 409 Reinfeld, den 5. Juli 1947

Rechnung für ~~Herrn~~ Frau u. Hilfsgemeinschaft G. Moseburg

Erfüllungsort für beide Teile Reinfeld / Verzugszinsen $\frac{1}{2}\%$ pro Monat

An:	frei Haus	à Ztr.
5. Ztr. Briketts		2,65
„ Eiforbriketts		
„ Nußkohlen		
„ Zechenkoks		
„ Grude		
„ Kartoffeln		

Mk.	13	25
-----	----	----

trag dankend erhalten

Reinfeld, 5. Juli 1947
Carl Lübker
Reinfeld / Moseburg
Ruf 409

E/0835



Kreisarchiv Stormarn A1

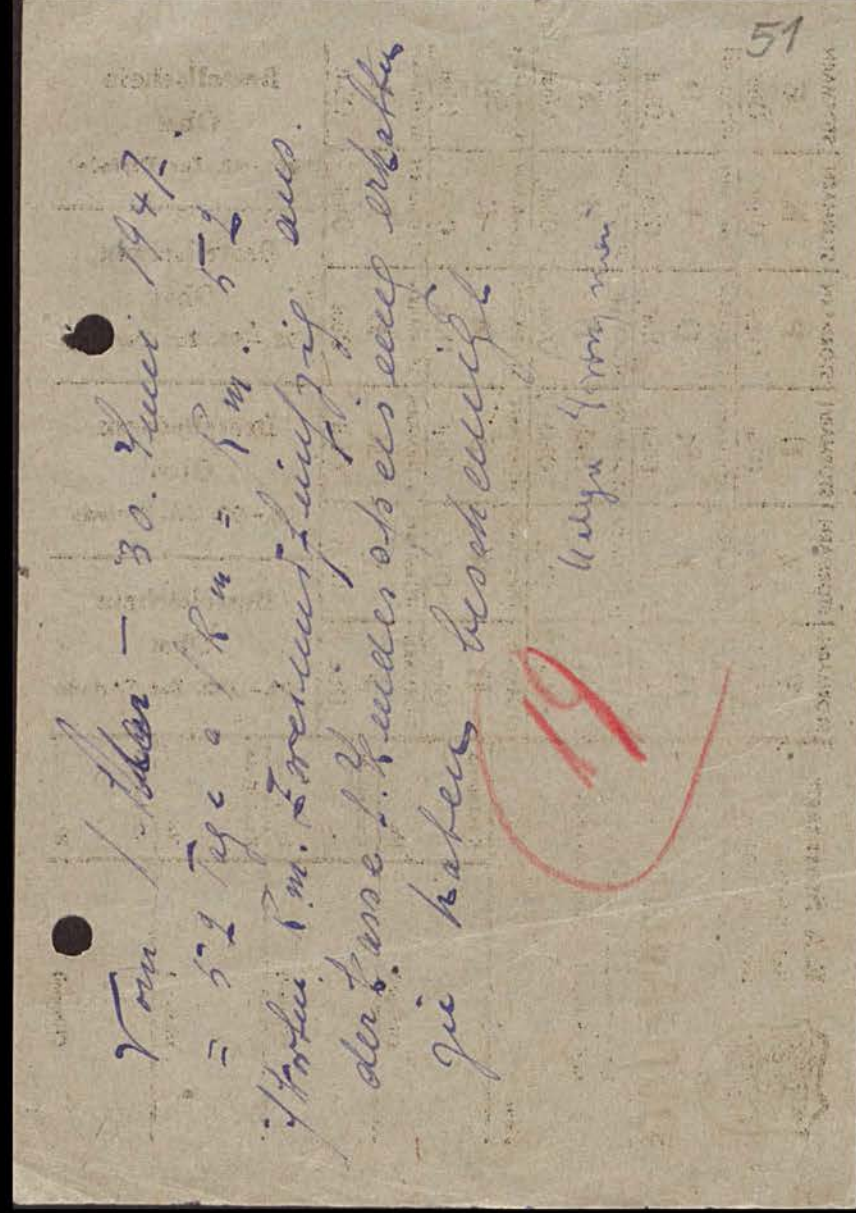
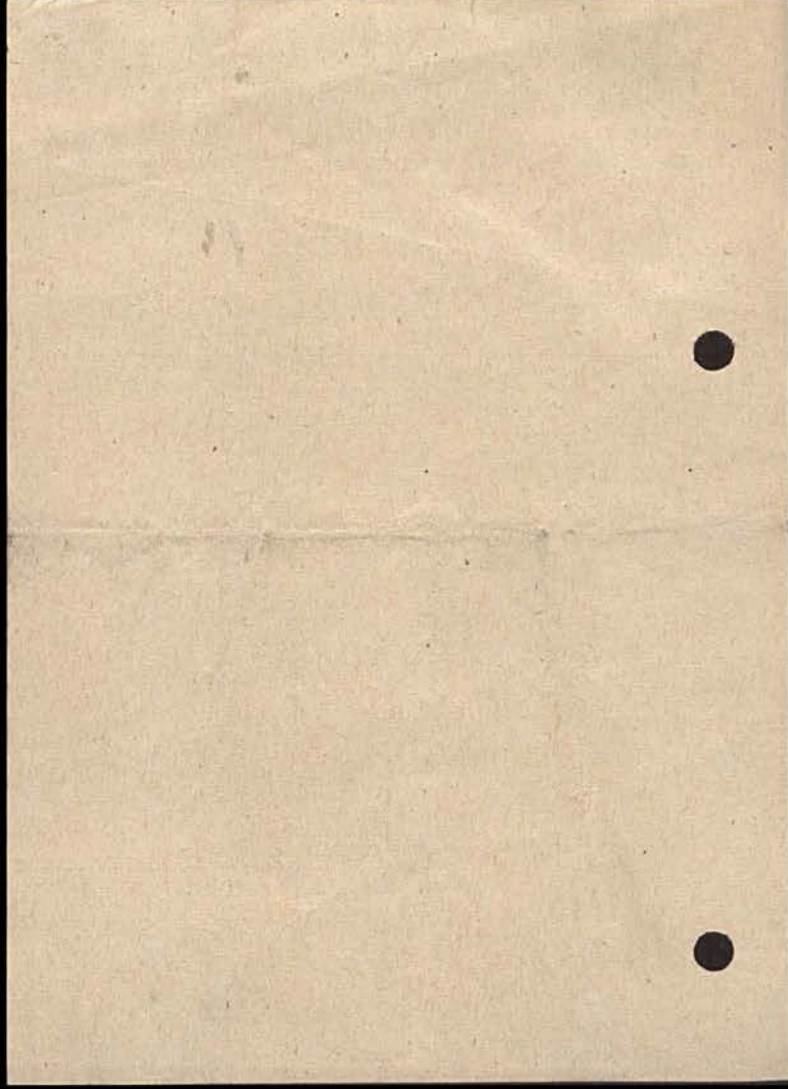

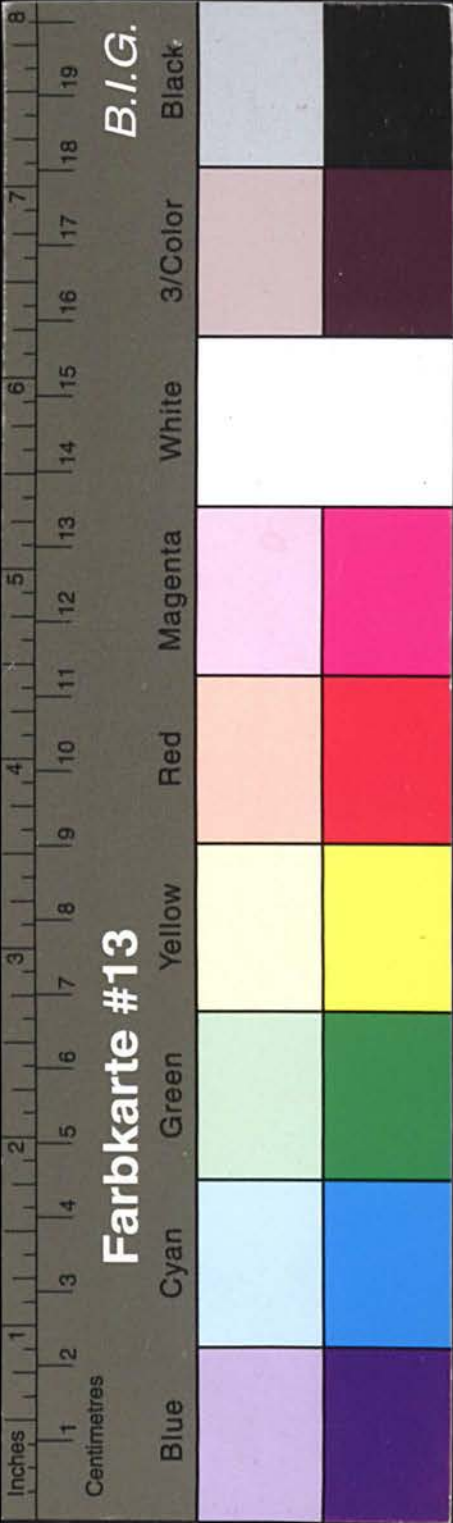

Kreisarchiv Stormarn A1

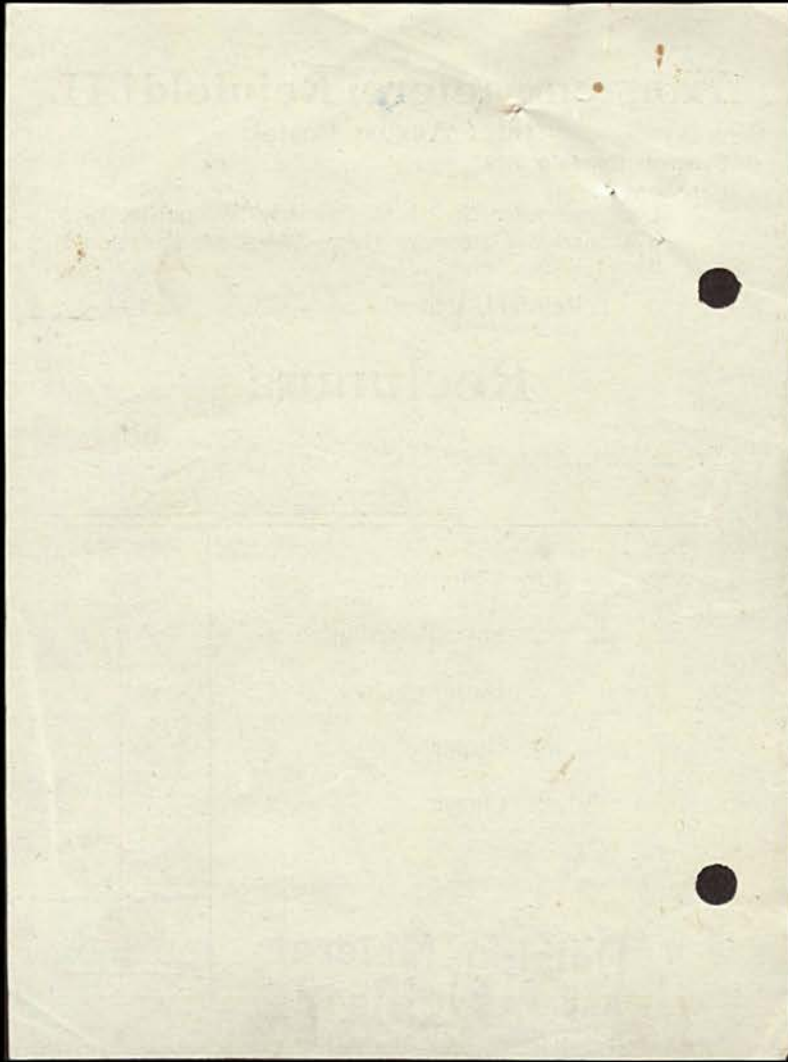

54

Holsten-Meierei Reinfeld i. H.
Inh.: August Postel.
Fernruf: Reinfeld 439.
Bankkonten:
Landesgenossenschaftsbank Hamburg-Altona Kto. 16154
Kreissparkasse Stormarn Haupt-Zweigstelle Reinfeld i. H.
Konto 1526

Reinfeld, den 4./6. 1947.
Am Zuschlag 7

Rechnung

für Gemeinde
Groß-Weesenberg

		R.M.	R.M.	Rpf
	Ltr. Vollmilch	á		
<u>Mai</u>	<u>63</u> " entr. Frischmilch	á <u>7/2</u>		<u>4 54</u>
<u>47</u>	" <u>Buttermilch</u>	á		
	kg Butter	á		
	" Quark	á		

Gustav Denker, Reinfeld (Holst.)



Kreisarchiv Stormarn A1

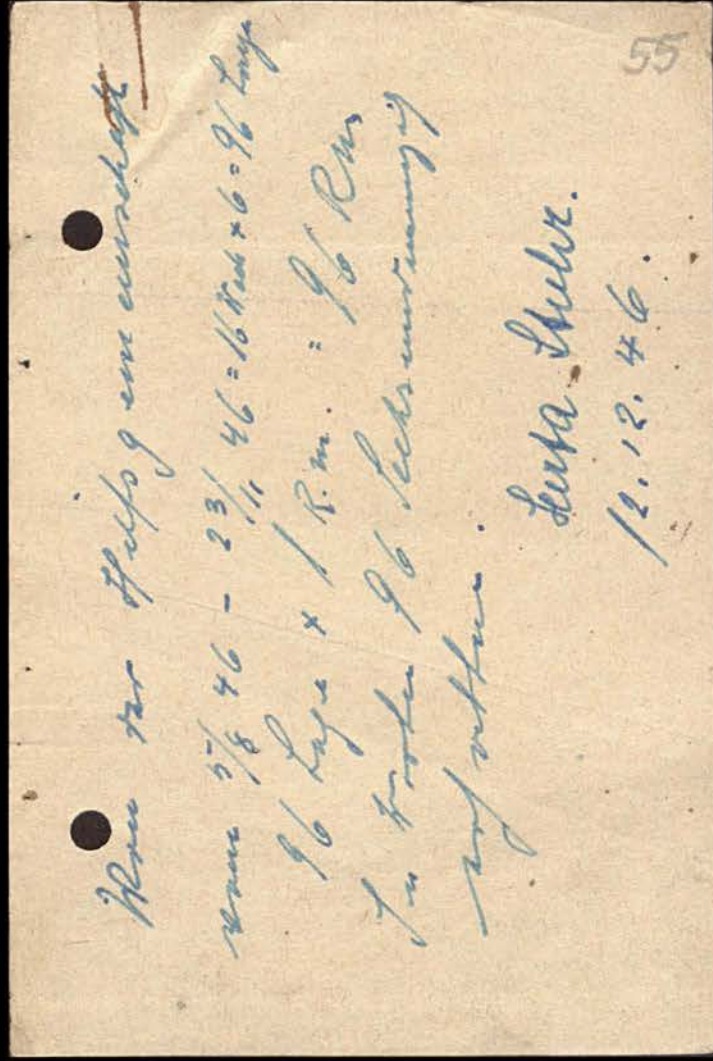
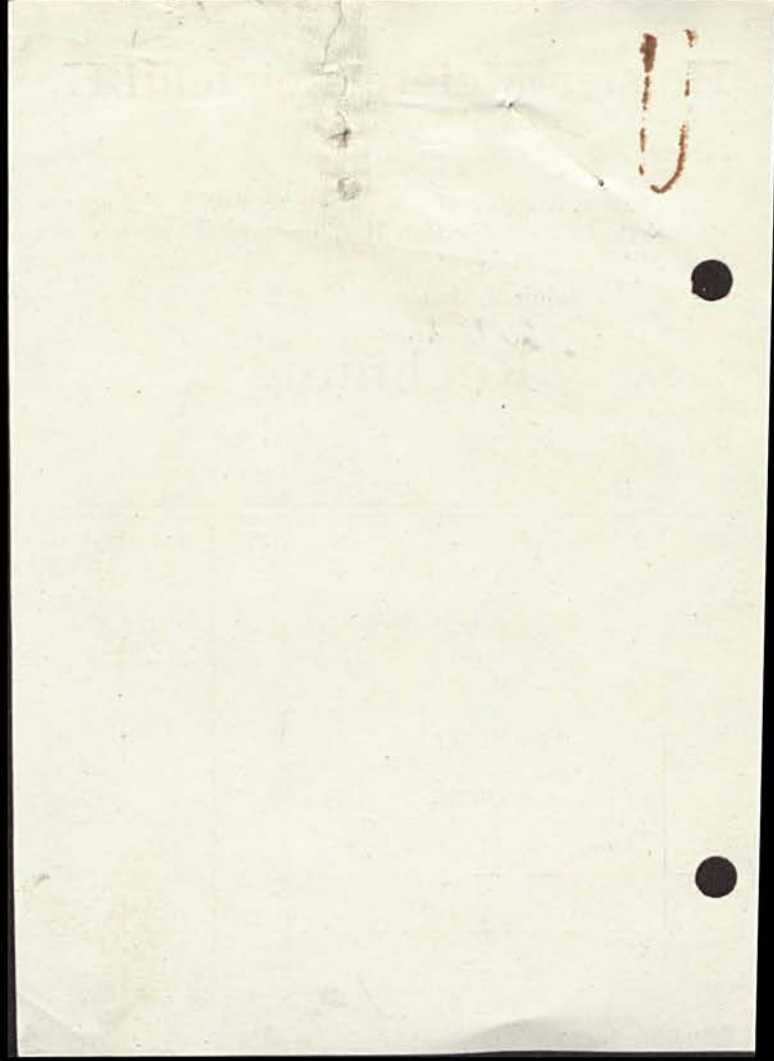



Kreisarchiv Stormarn A1

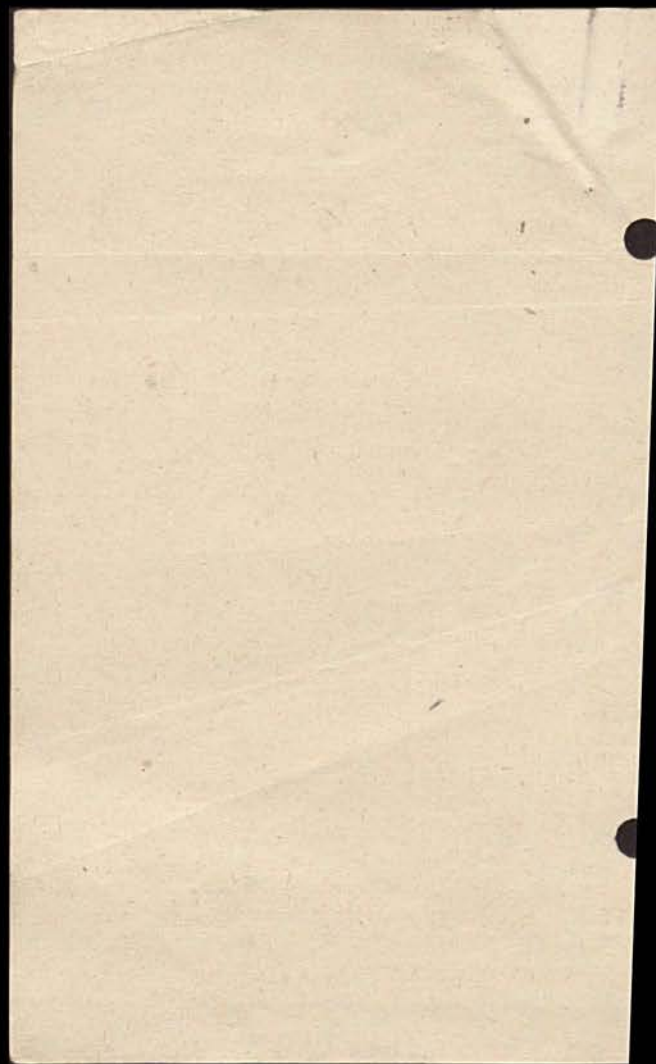

56

Holsten-Meierei Reinfeld i. H.
Inh.: August Postel.
Fernruf: Reinfeld 439.
Bankkonten:
Landesgenossenschaftsbank Hamburg-Altona Kto. 16 154
Kreissparkasse Stormarn Haupt-Zweigstelle Reinfeld i. H.
Konto 1526

Reinfeld, den 12. 11. 1946
Am Zuschlag 7

Rechnung

für Gemeinde
Gr. Wessenberg

	R.M.	R.M.	Rpf.
<u>OKT.</u> <u>1946</u> Ltr. Vollmilch	á		
108 „ entr. Frischmilch	á 0.10		<u>10. 80</u>
„ Buttermilch	á		
kg Butter	á		
„ Quark	á		

Beitrag erhalten
Holli Hoffmann
12/11. 46.

Gustav Denker, Reinfeld (Holst.)

F. 518

Kreisarchiv Stormarn A1





Kreisarchiv Stormarn A1



Dat.	Ztr.	je 50 kg	RM	Rpf.
	7	Union — Troll — Braunkohlenbriketts	230	16 10
		Koks		
		Eiförmbriketts		
		Nußkohlen		
		Grüde		
		Sack Holz		

Kreisarchiv Stormarn A1





Kreisarchiv Stormarn A1

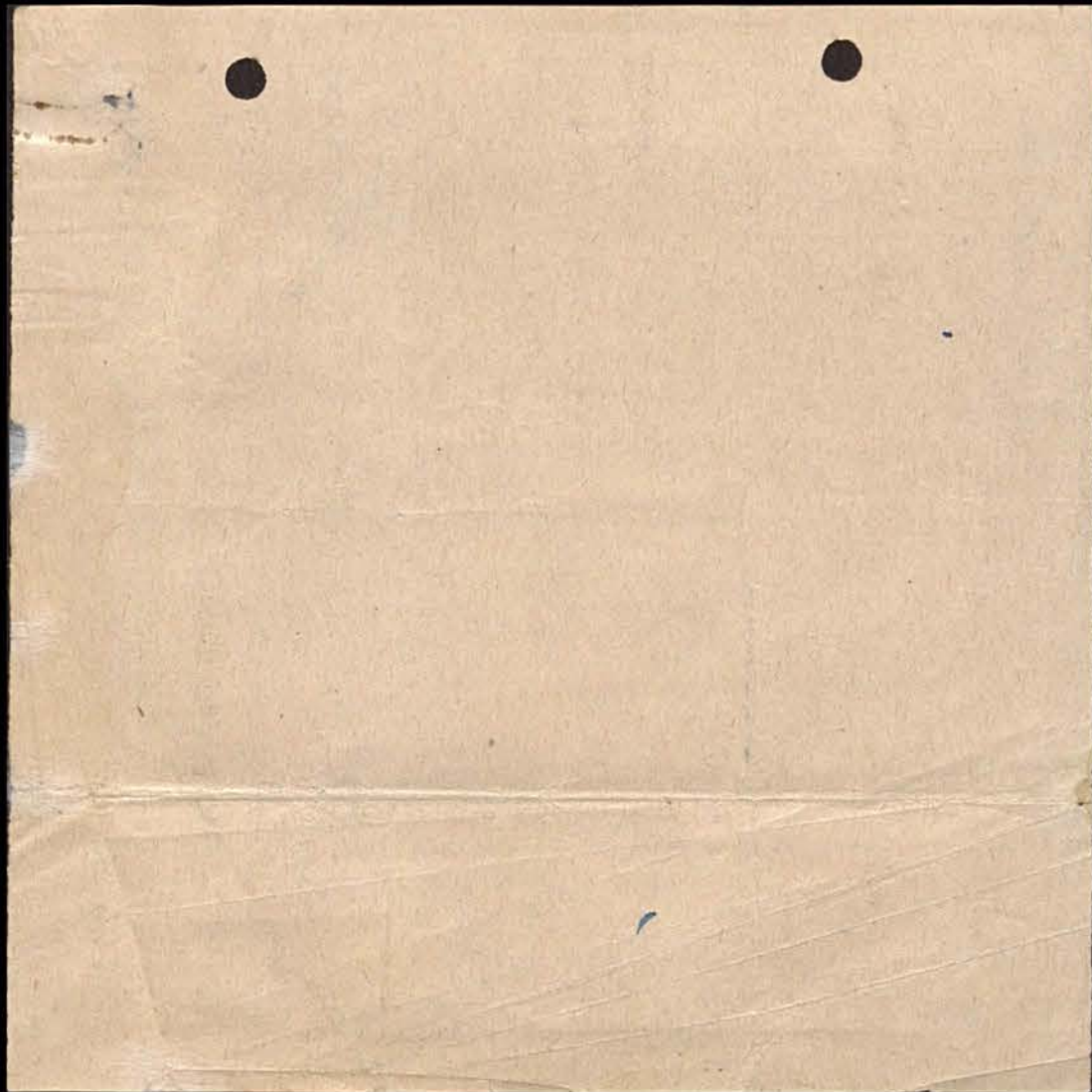

60

Empfangsbescheinigung.

Von der Deutschen Hilfsgemeinschaft e. V.,
Bezirksstelle Reinfeld

für die Gemeinde Gr. Wesenberg

für 56 Essenteilnehmer

Zwiebackmehl, Keks oder Mehl	<u>41</u>	<u>12,320</u> kg ✓
Hafermehl oder Weizengrieß	--	--
Oatmeal	<u>33</u>	<u>2,800</u> " ✓
Zucker	--	<u>1,680</u> " ✓
Fett	--	<u>2,240</u> " ✓
Hülsenfrüchte (Sojagrütze)	<u>15</u>	<u>11,200</u> " ✓
Suppenkonserven	--	<u>8,960</u> " ✓
Trockenmilch	--	--
oder Frischmilch	--	<u>22,40</u> Ltr.

Boguslstein 10 H. alt

heute erhalten zu haben bescheinigt.

Reinfeld, den 17. August 1946.

M. H. H. H.

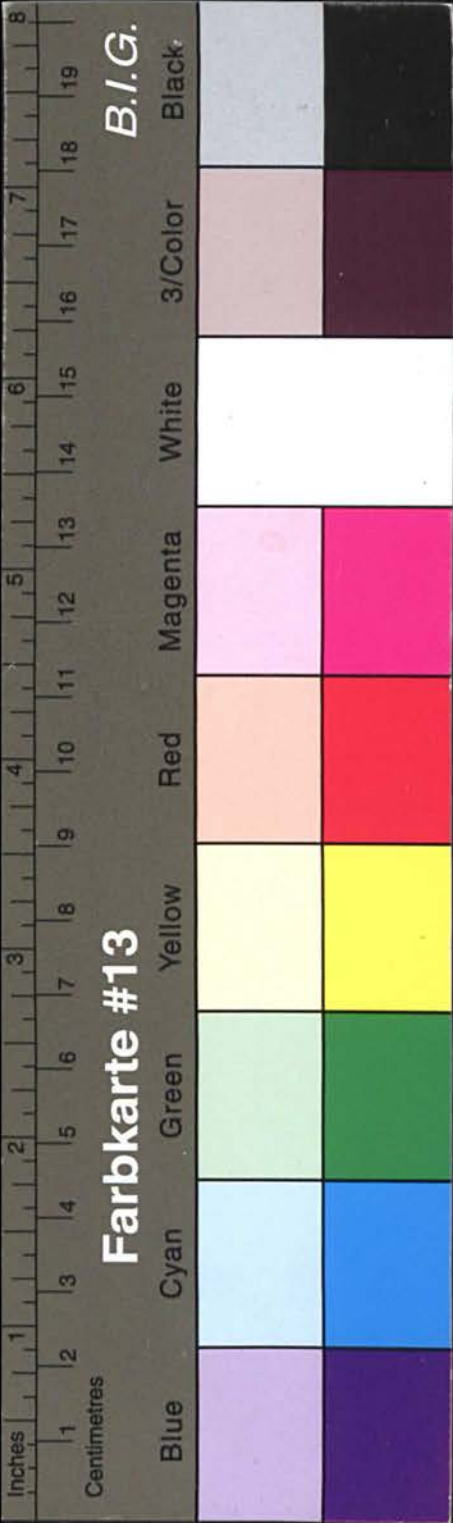

Kreisarchiv Stormarn A1

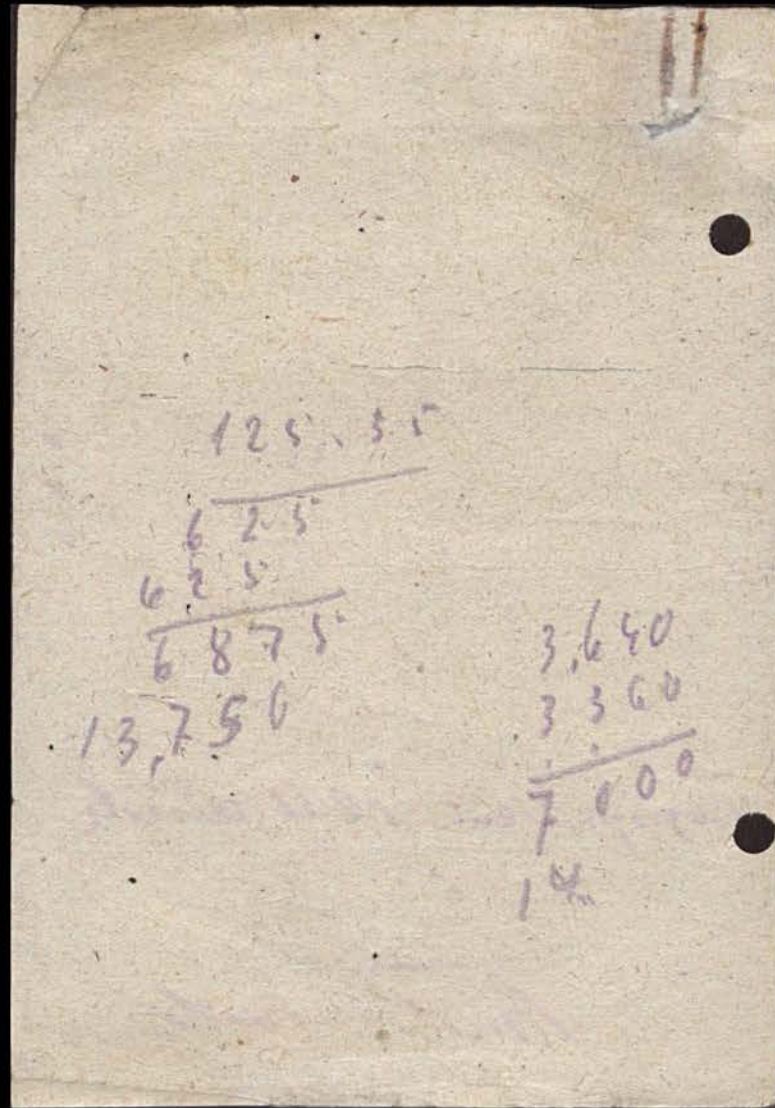

61

Holsten-Meierei Reinfeld i. H.

Inh.: August Postel.

Fernruf: Reinfeld 439.

Konten: 22

Landesgenossenschaftsbank Hamburg-Altona Kto. 16154
Kreissparkasse Stormarn Haupt-Zweigstelle Reinfeld i. H.
Konto 1526

Reinfeld, den 4. August 1947
Am Zuschlag 7

Rechnung 22

für Gemeindeverwaltung
groß Wörsberg

		R. Pf.	R. M.	R. Pf.
<u>Febr</u> <u>1947</u>	- Ltr. Vollmilch	á		
	86 „ entr. Frischmilch	á 6,7		<u>5,76 Rly</u>
	„ Buttermilch	á		
	kg Butter	á		
	„ Quark	á		

August Postel
Reinfeld

Gustav Denker, Reinfeld (Holst.)

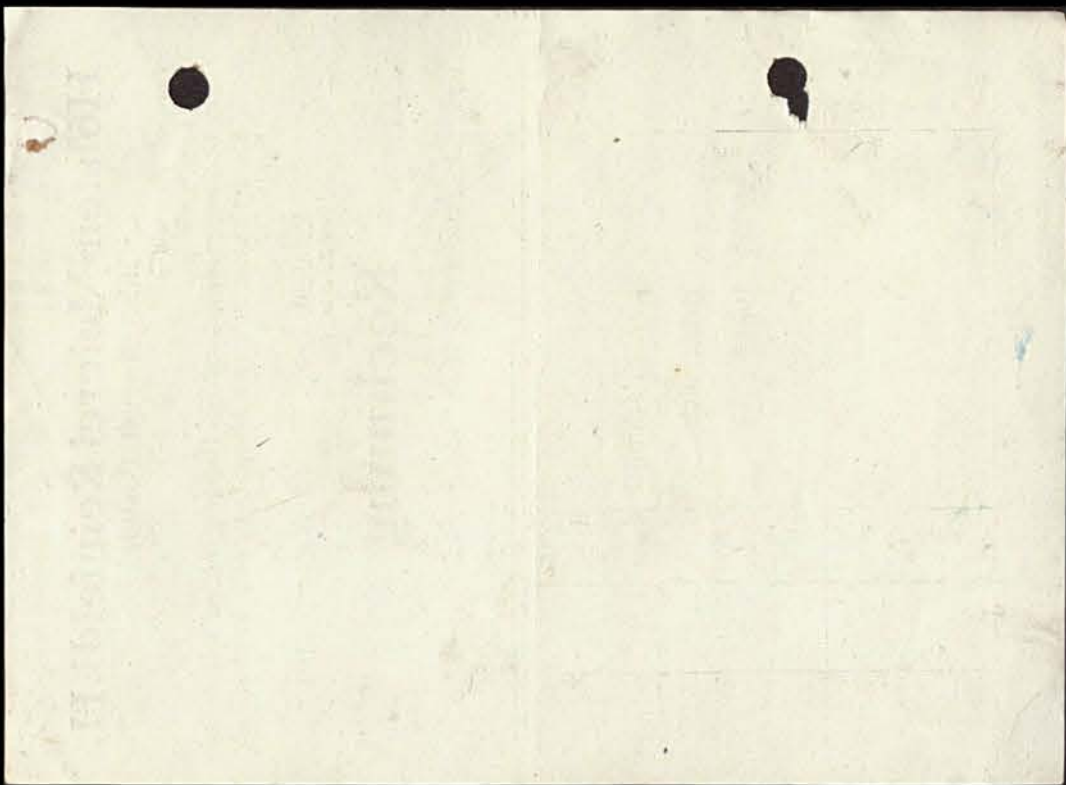
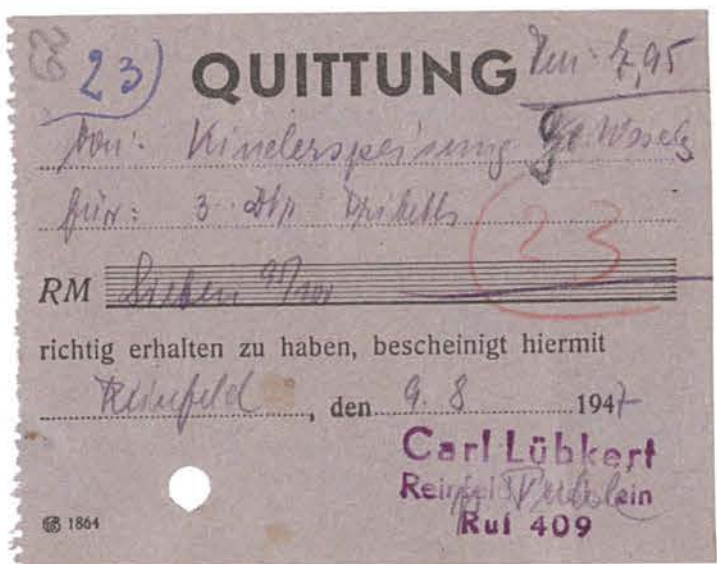

Kreisarchiv Stormarn A1



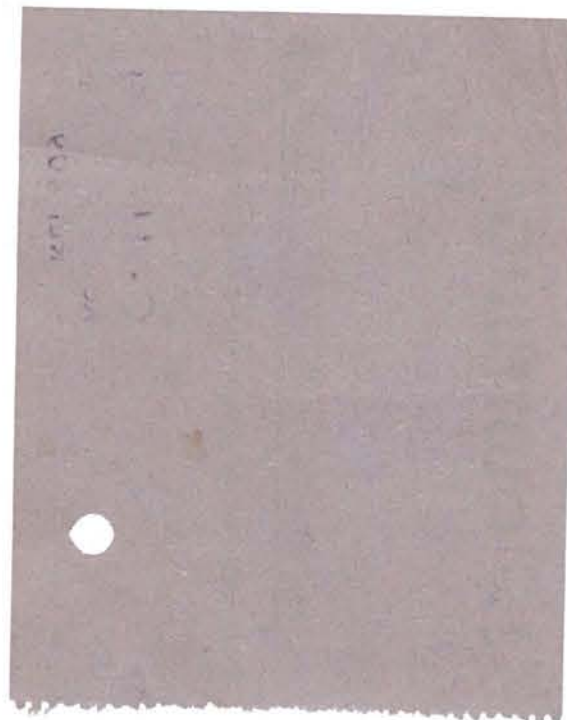
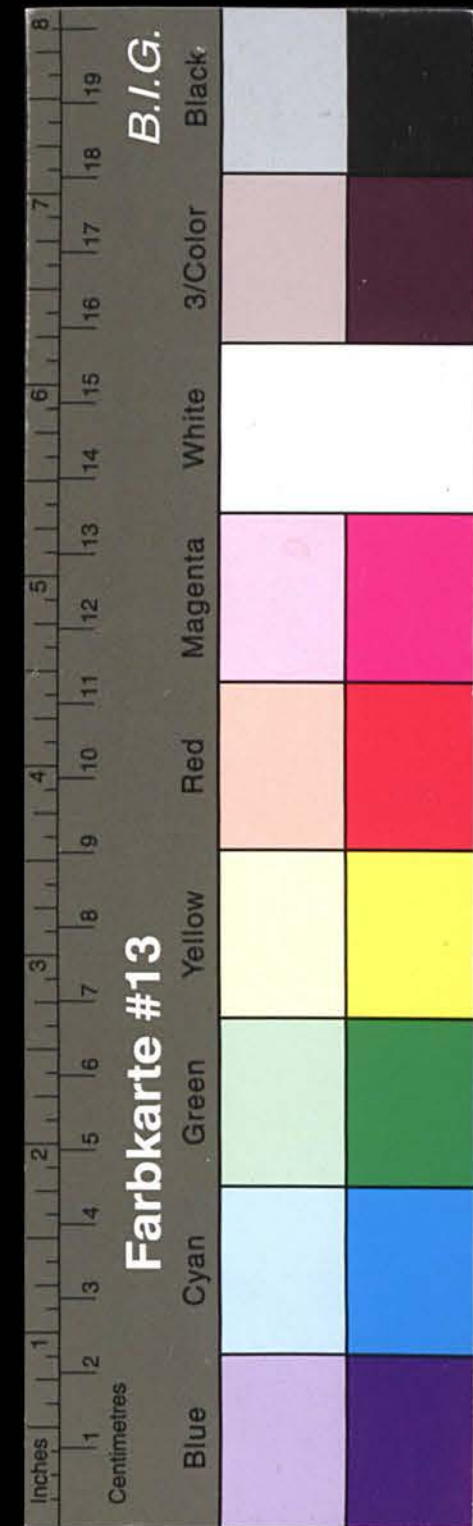

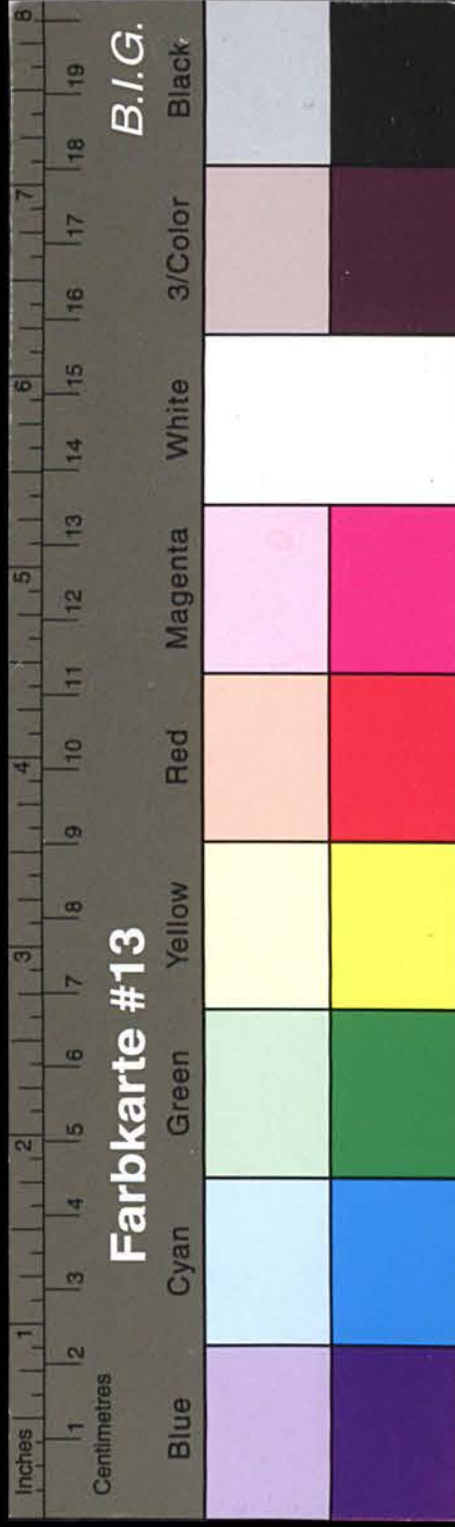

Kreisarchiv Stormarn A1

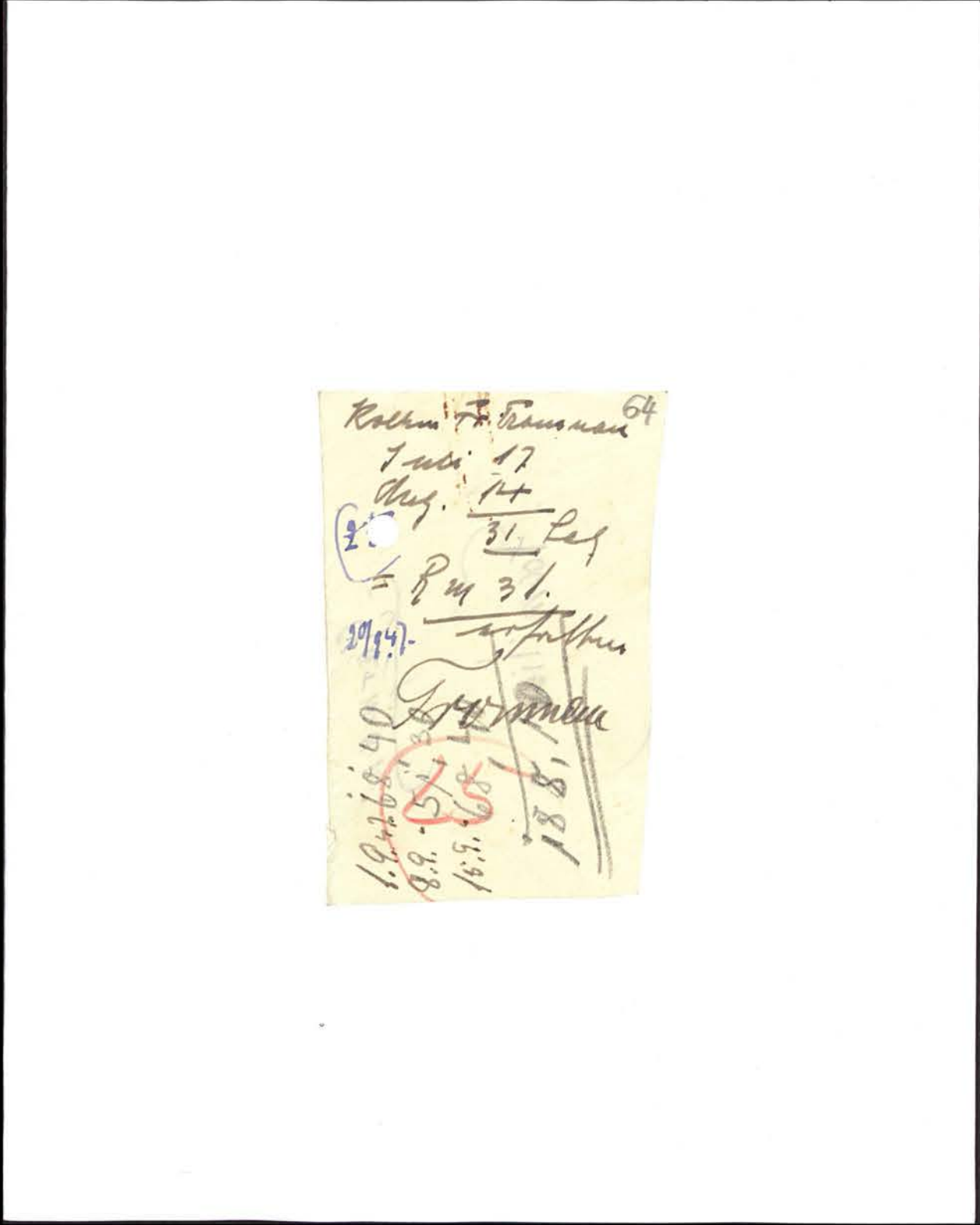
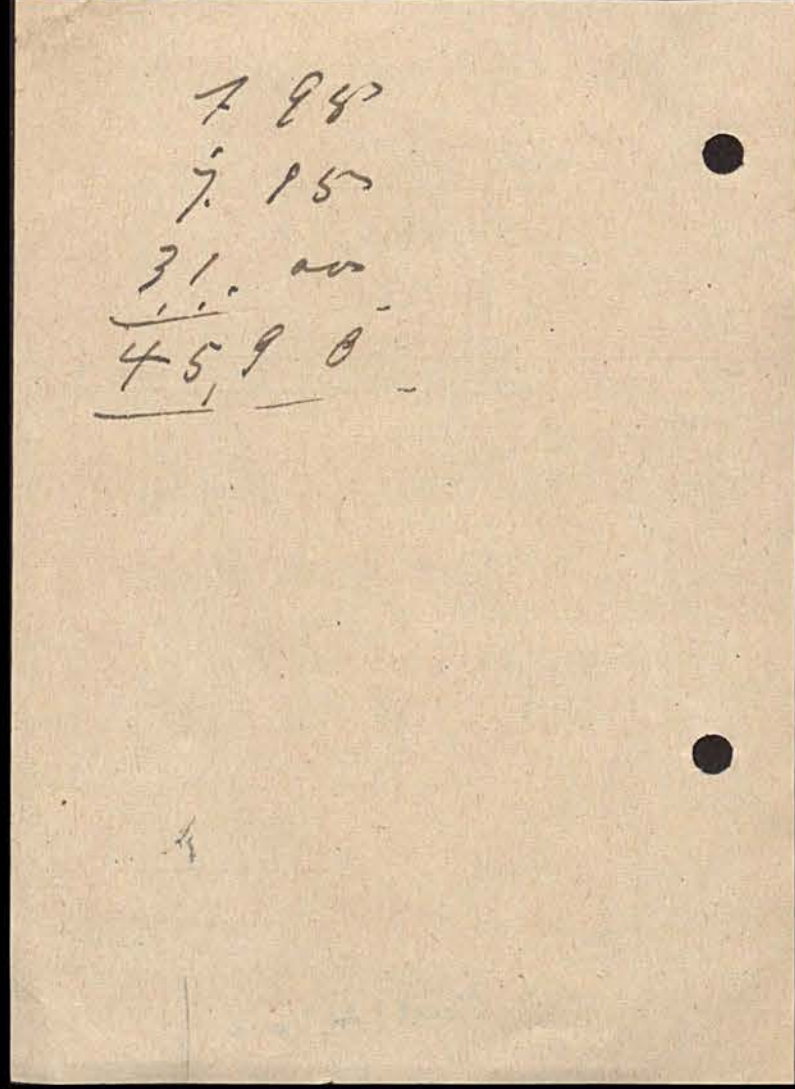



Kreisarchiv Stormarn A1



ich 1917

066 57 000 10 47 A

(Ort) _____, den _____, Dezember 1917

(Untersch.) _____

Die Gemeindeverwaltung

Alle Eintragungen sind geprüft (und richtig befunden) worden.
ergänzt und berichtigt worden.
Der Ortsandwirt

Summe: Germin

aus der Kuriosoposierung
für Kosten abgezogen
am 1.9. — 30/11. 47. 46 Tage
a 18 M = 8 M 46.
im hohen Bekanntheitsgrad erhalten

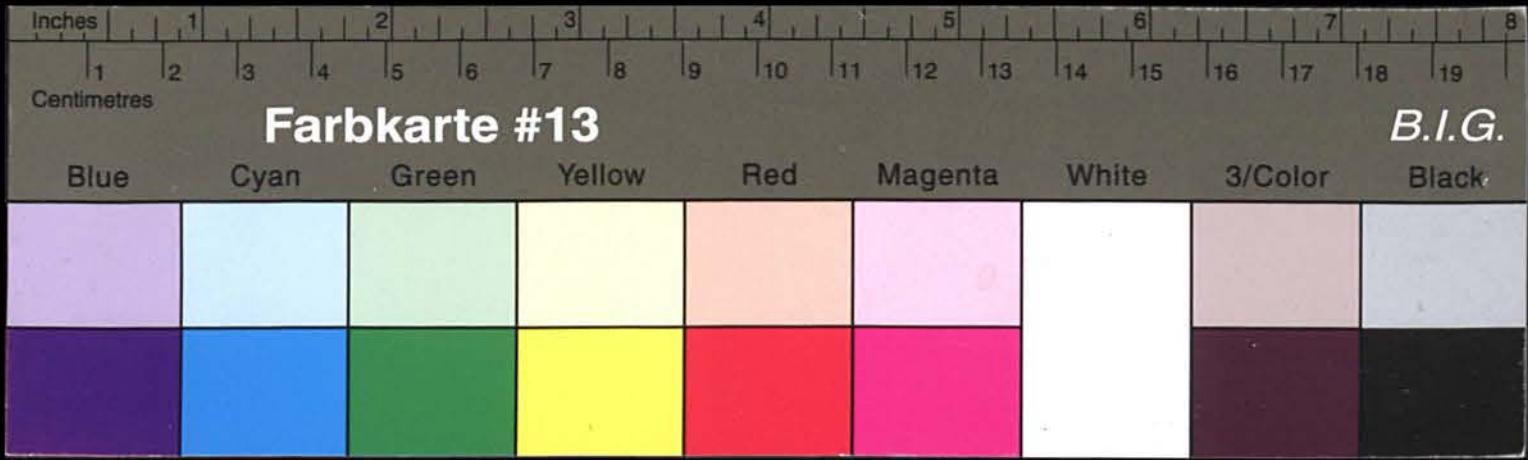

Kreisarchiv Stormarn A1

der Eigentümer des Pensionsviehs anzugeben. Die Zähler haben die ausgefüllten, aufgerechneten und unterschriebenen Sonderlisten zugleich mit den Allgemeinen Viehzählungslisten der Gemeindeverwaltung abzuliefern.

Die Gemeindeverwaltung stellt das Gemeindeergebnis zusammen und überträgt die Endsumme des Pensions-Rindviehs und die Zahl der Pensionsviehhalter in die Gemeindeviehliste der Allgemeinen Viehzählung, indem sie in den unteren freien Raum der Zählliste einfügt:

Anzahl der Pensionsviehhalter _____

Anzahl der Pensions-Kühe _____ Stück

Anzahl des übrigen Pensions-Rindviehs _____ Stück

Diese Übertragung ist von der Urschrift der Gemeindezusammenstellung auch in die Reinschriften zu übernehmen und mit dieser dem Landratsamt vorzulegen. Die Listen für die Sonderzählung des Rindviehs sind von der Gemeindeverwaltung aufzubewahren.

5,30

QUITTUNG

von: Knechtspensung Gr. Wesenberg

für: 2 Hk. Birkeloh 27

RM Franken

richtig erhalten zu haben, bescheinigt hiermit

Reinfeld, den 1. M. 1947

Carl Lohkorf
Reinfeld / Volsen

1864/50

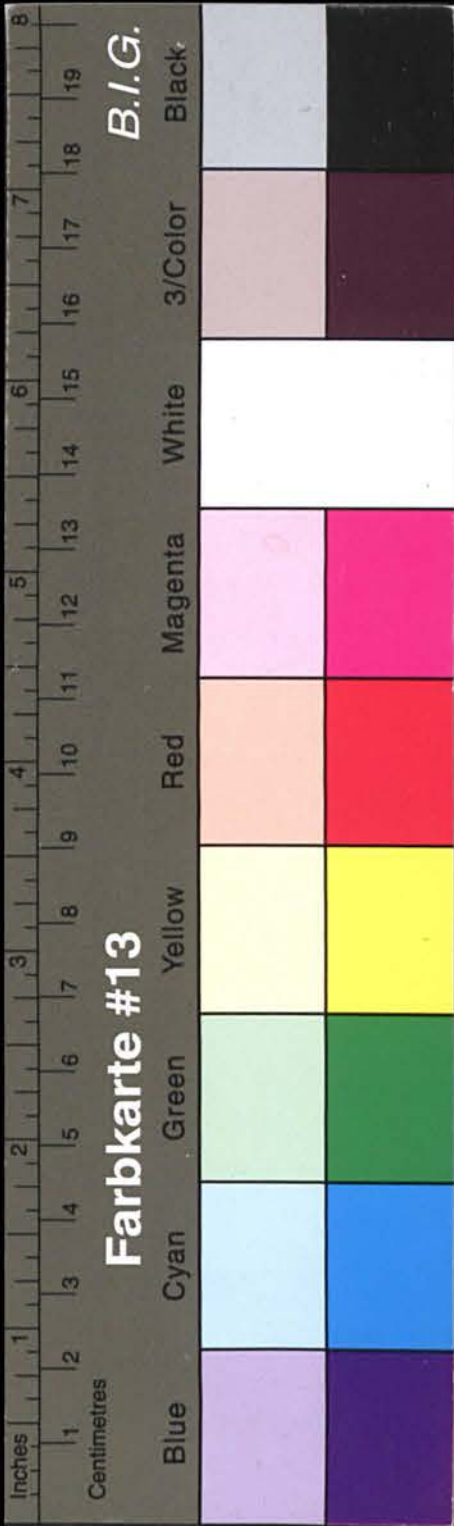

Kreisarchiv Stormarn A1

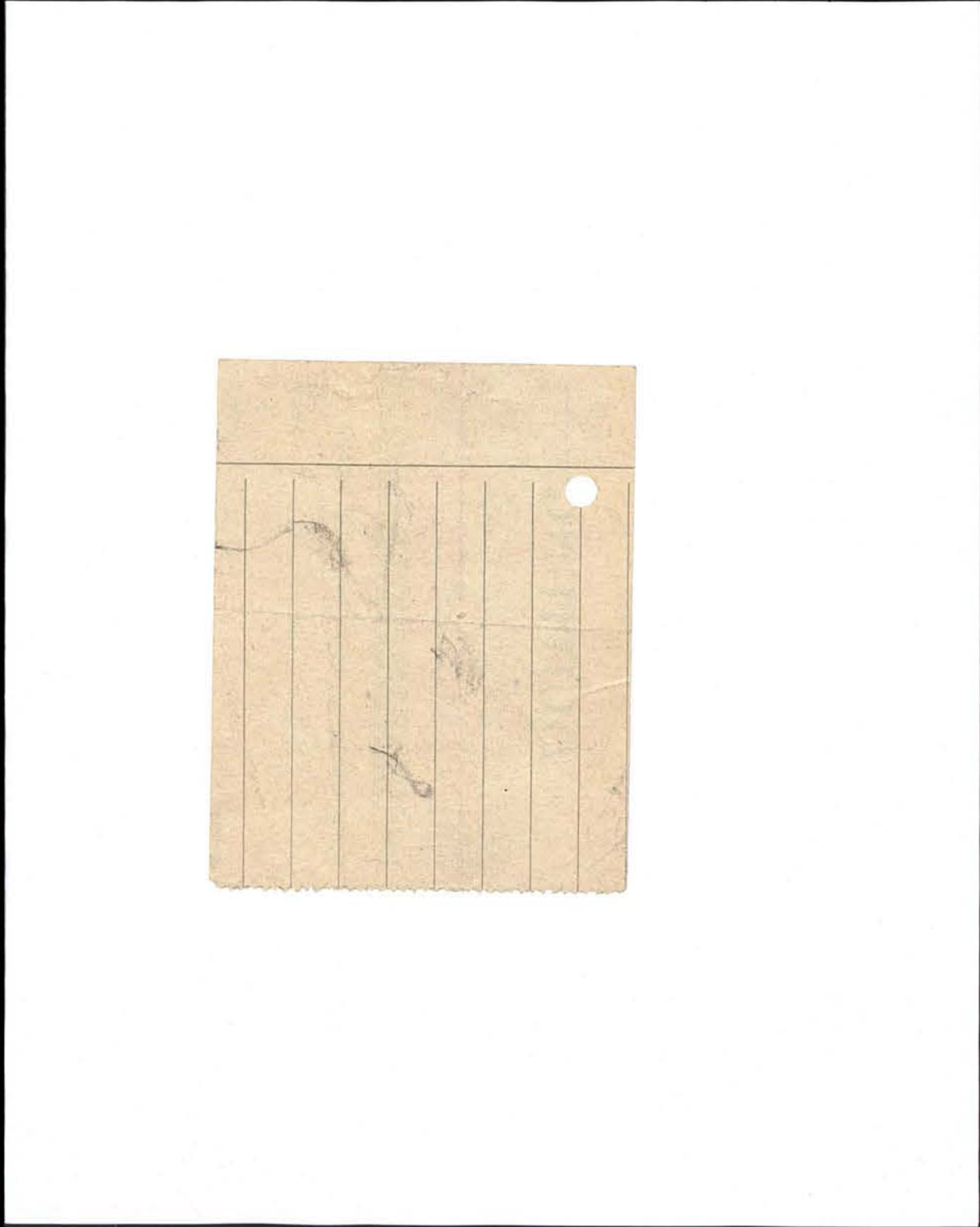

67

Carl Lübker, Reinfeld

Bankkonten: Baustoffe - Kohlen
Sparbank Reinfeld / Handelsbank in Lübeck, Depka Reinfeld

Ruf 409 Reinfeld, den 3. Jan. 48

Rechnung für Herrn u. Frau u. Hilfgemeinschaft Fr. Vossberg

Erfüllungsort für beide Teile Reinfeld / Verzugszinsen 1/2 % pro Monat

An:	frei Haus	à Ztr.
4. Ztr. Briketts		2,00
„ Eiformbriketts		
„ Nußkohlen		
„ Zechenkoks		
„ Grude		
„ Kartoffeln		

1. Einzahlung
Dezember / Januar 48

Mk. 10,-

Betrag dankend erhalten

Reinfeld 3. Jan. 48
Carl Lübker
Ruf 409

E/0835



Kreisarchiv Stormarn A1

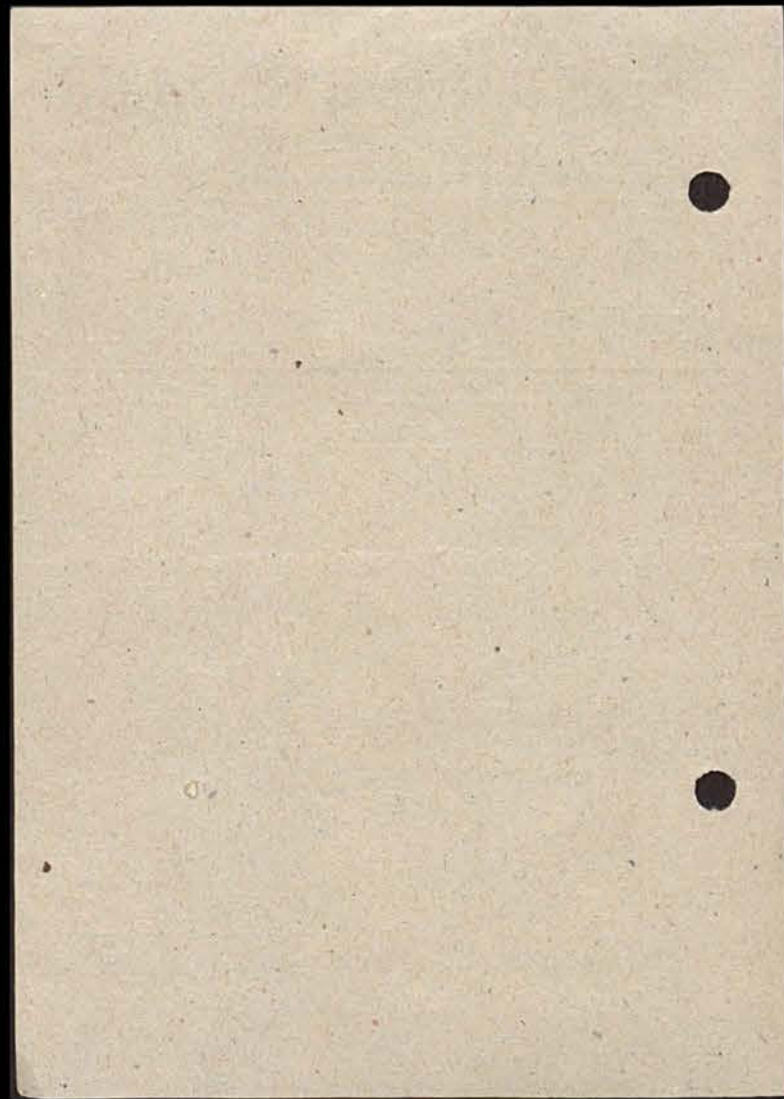

68

Hermann Labahn, Schlachtermeister

Bankkonten:
Handelsbank in Lübeck,
Depositenkasse Reinfeld
Stadtsparkasse Reinfeld
Fernruf 306

Schlachtereie und Wurstfabrik
mit elektrischem Betrieb

Fol.: _____ Reinfeld (Holst.), den 31. 12. 1947
Bahnhofstr. 2

Rechnung

für *Kfz. Reparatur* *Fr. Wesenberg*

1947 *AM*

Nr. 25	2 8/10 H. Fleisch	2 80
also 9	3 3/10 H. Fleisch	3 30
	<i>Summe</i>	<i>6. 10</i>

Betrag d. erh.

H. Labahn
d. 7. 1. 48.

(2)



Kreisarchiv Stormarn A1

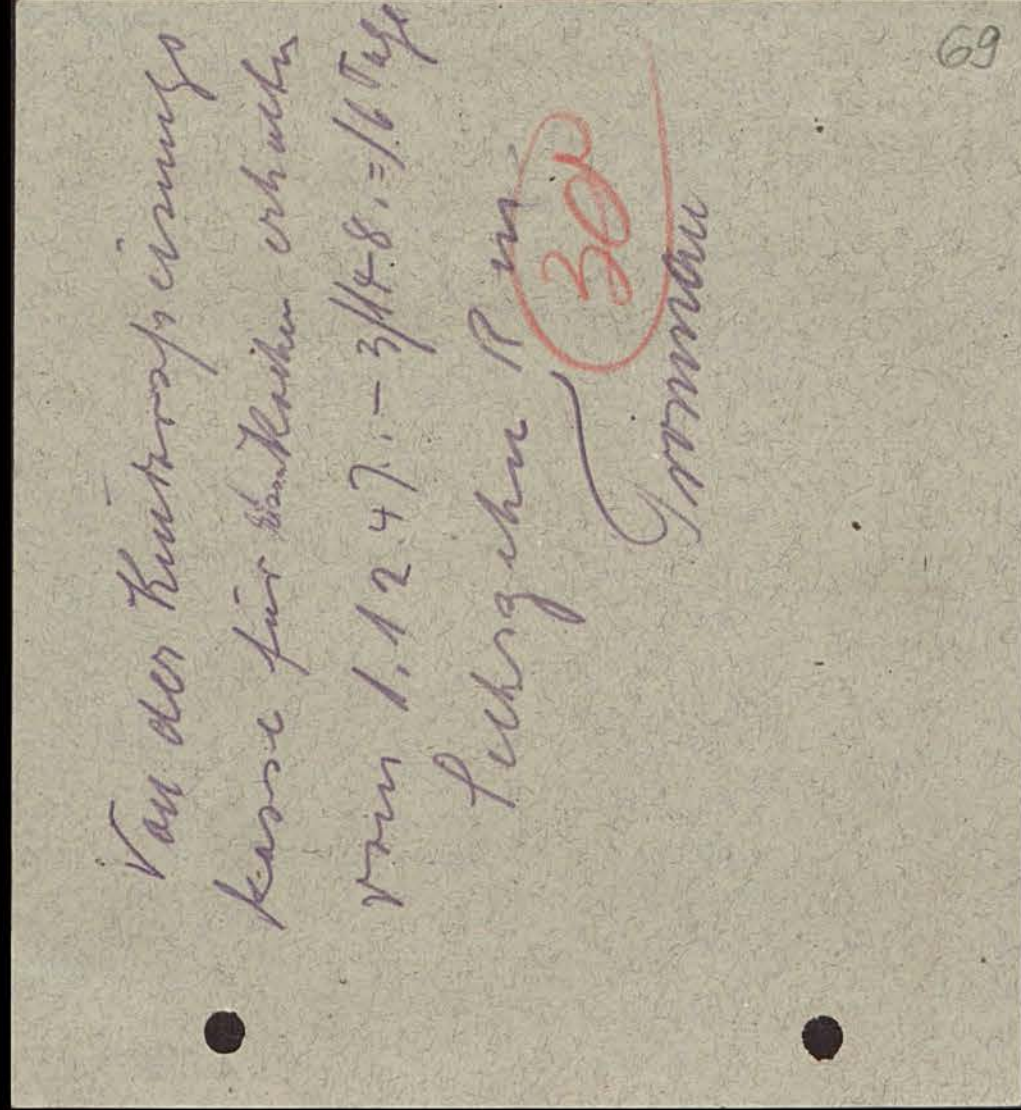
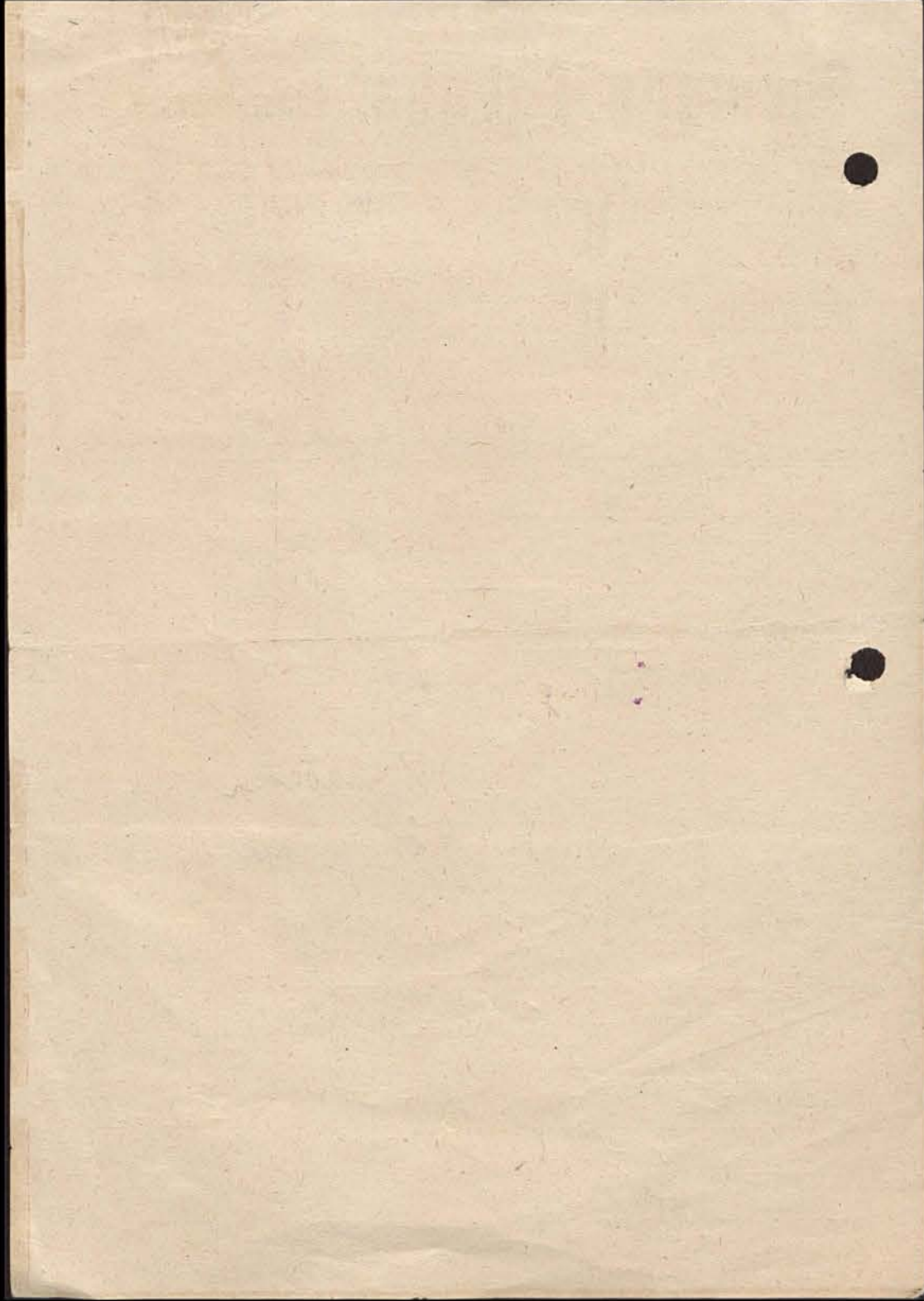

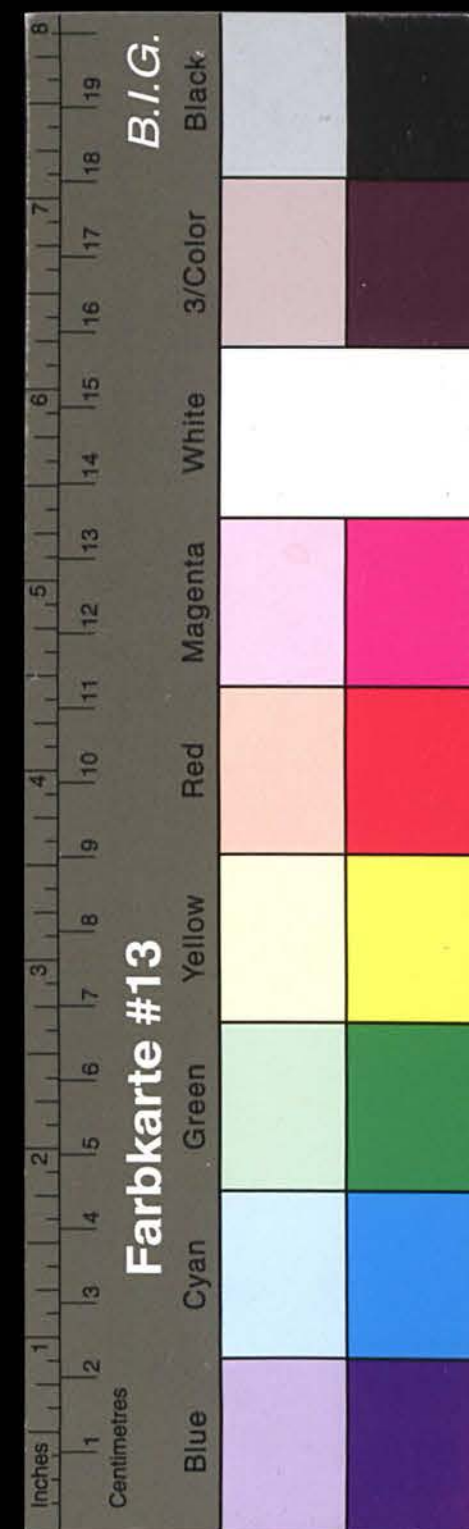

Kreisarchiv Stormarn A1

Deutsche Hilfgemeinschaft e.V. Kreis Stormarn

Kreisverwaltung
Ahrensburg, Manthager Allee 21, Telefon 839.

Ahrensburg, den 18.3.47.
Dr.v.B/D.

Ortsgemeinschaft

Gr. Wessenberg

Sonderrundschreiben

Betr.: Januar-Sammlung

Das Ergebnis der Januar-Sammlung betragt nach den hier vorliegenden Mitteilungen im gesamten Kreis Stormarn RM 137.765,28. In Anbetracht der Tatsache, dass mehrere Sammlungen durch die bestehenden Wohlfahrts-Organisationen vorangegangen sind, ist das genannte Ergebnis als gut zu bezeichnen und wir sprechen hiermit allen Sammlern fuer ihre Arbeit unsere besondere Anerkennung und unseren Dank aus, verbunden mit dem Wunsch, dass dieses relativ gute Resultat ihnen auch ein Ansporn fuer die Zukunft sein moege.

Der fuer die Bestreitung der durch die Versorgung der einzelnen Ortsgemeinschaften entstehenden Unkosten an die Kreisverwaltung abzufuehrende Betrag betragt nach wie vor 25% des Sammelergebnisses. Es ist uns aber trotz grosser Schwierigkeiten gelungen, groessere Posten Garderobe, insbesondere Sommerbekleidung- fuer die Ortsgemeinschaften anzuschaffen, die teilweise im voraus bezahlt werden muss, ansonsten wir den Anspruch darauf verlieren. Ein Teil dieser Garderobe, und zwar fabrikneue Sommerkleidung fuer Frauen und Maedchen ist von den uns zur Verfuegung stehenden Mitteln bezahlt worden und laegert bereits in unserem Lager in Bargtheide. Fuer die Lieferung des groesseren Teils muss aber die Vorauszahlung erst noch geleistet werden und da wir im Augenblick ueber die hierfuer erforderlichen Mittel nicht mehr verfuegen, muessen wir Sie bitten, ausser den 25% des Sammelergebnisses noch den auf ihren Ort entfallenden nachstehend aufgefuehrten Betrag fuer anzuschaffende Bekleidung uns zukommen zu lassen.

Es ergibt sich daher fuer Ihre Ortsgemeinschaft folgende Rechnung:

5% des Januar-Spendenaufkommens von RM	234,-	RM	58,-50
Bezahlung von Bekleidung		RM	76,-20
		insges.:	RM 134,-70

Sollten Sie bereits einen Betrag als 25% der Januar-Sammlung an uns bezahlt oder ueberwiesen haben, so wollen Sie denselben in Abzug bringen und die Hoehhe des abgezogenen Betrages auf dem Ueberweisungsbeleg besonders vermerken.

In Anbetracht der Dringlichkeit bitten wir Sie, den noch ausstehenden Betrag umgehend auf unser Kto.3000 bei der Sparkasse des Kreises Stormarn zu ueberweisen.

Die 5 besten Sammelergebnisse haben folgende Ortsgemeinschaften im Verhaeltnis zu der Einwohnerzahl ihres Ortes erzielt:

- 1.) Hohenfelde
- 2.) Langelohs
- 3.) Kl.Hansdorf
- 4.) Stellau
- 5.) Koethel.

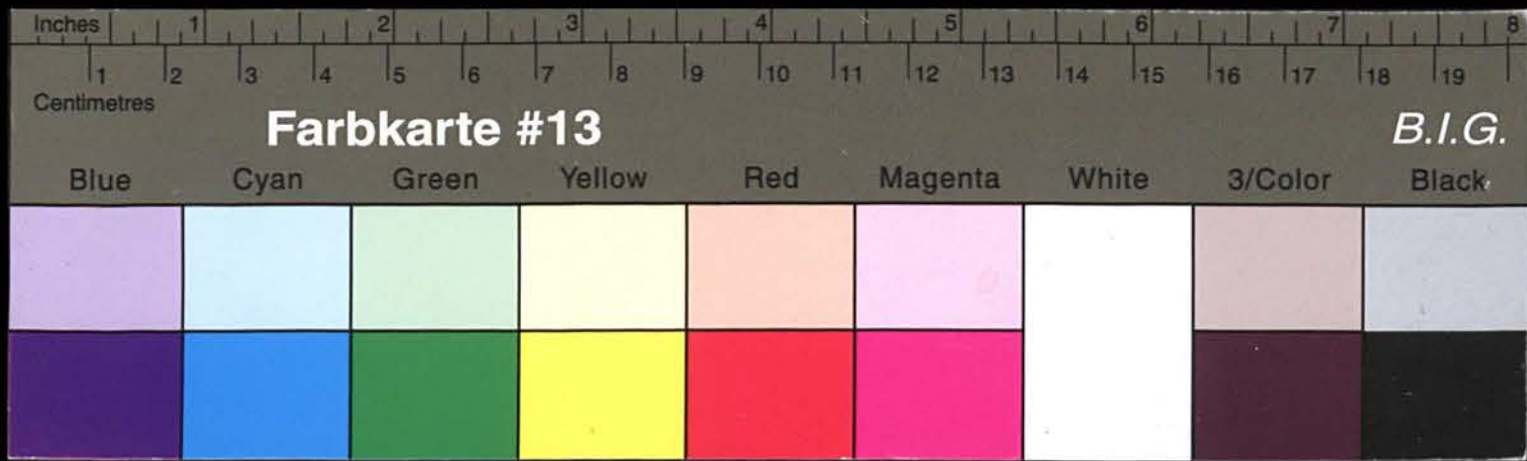

Kreisarchiv Stormarn A1

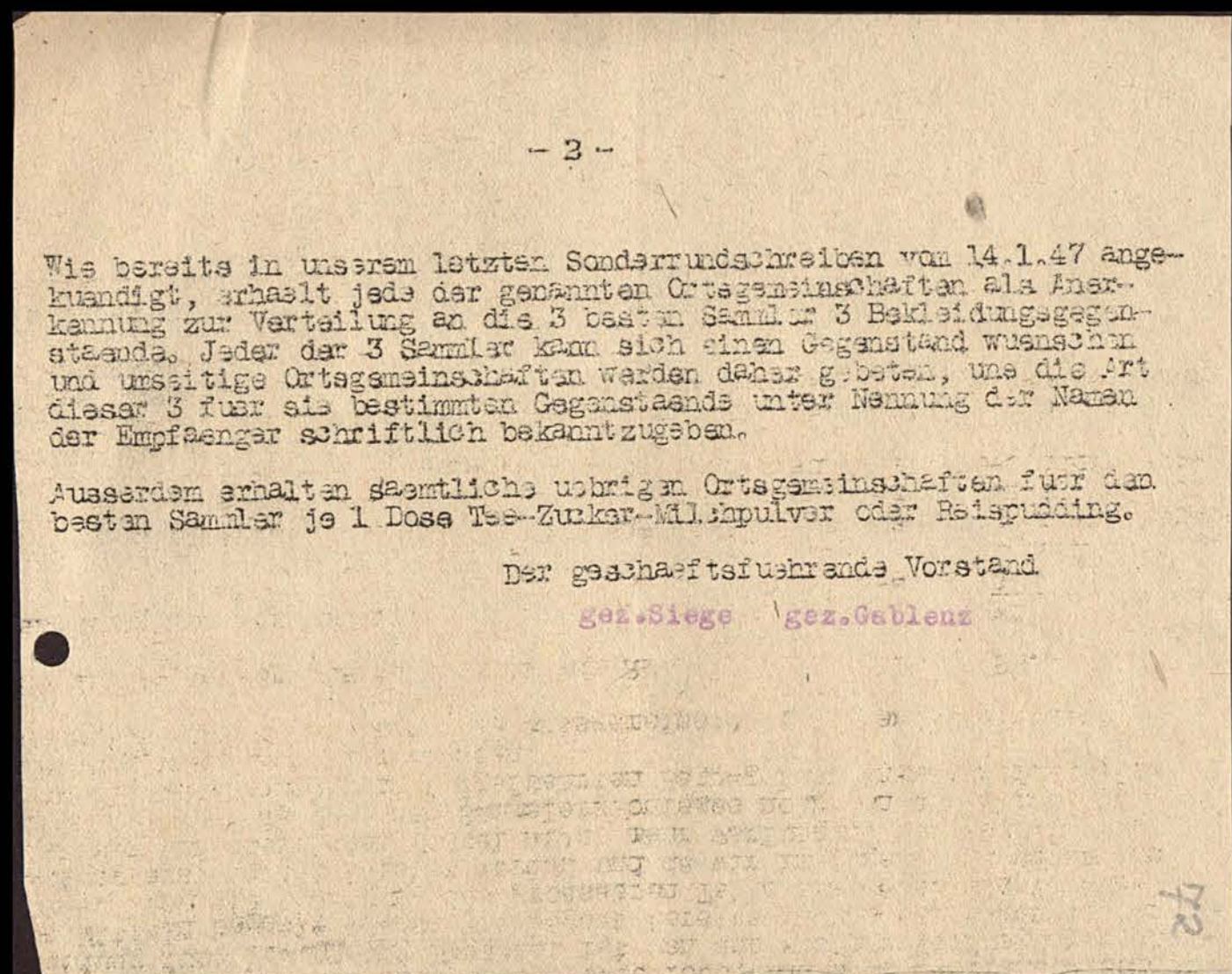
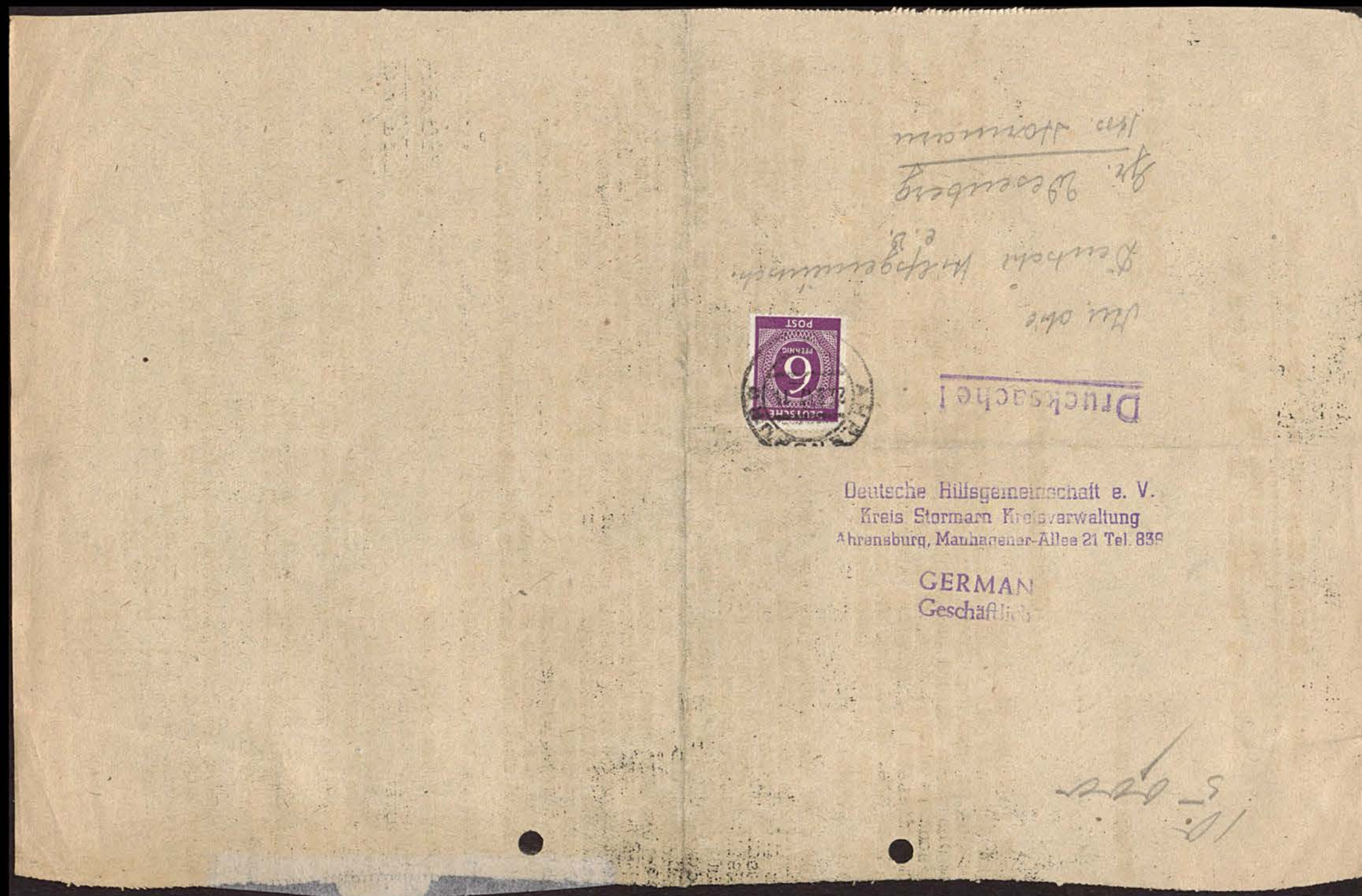

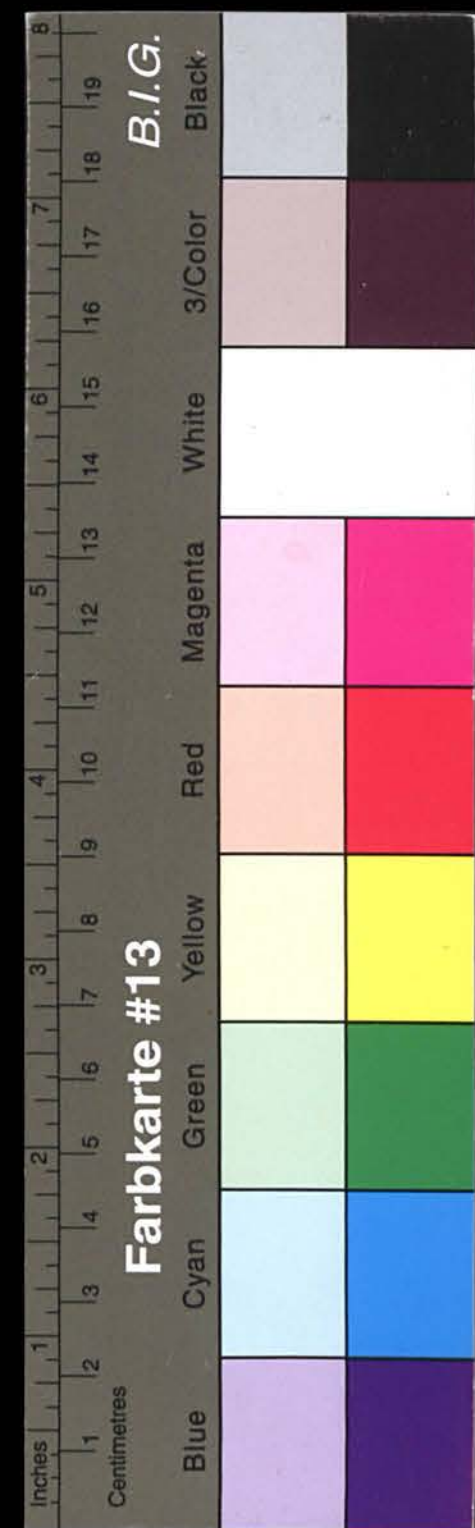

Kreisarchiv Stormarn A1

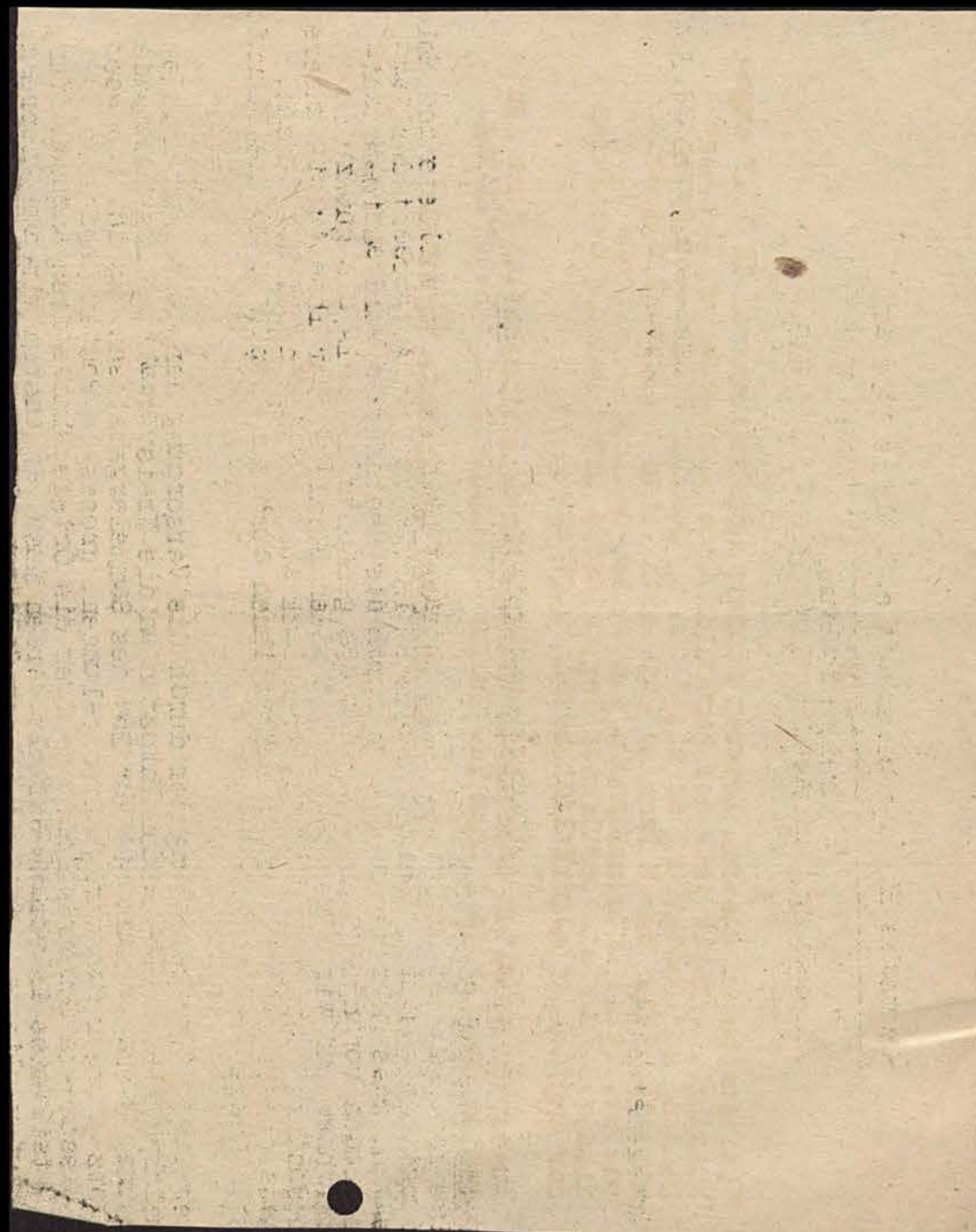

Deutsche Hilfsgemeinschaft e.V. Kreis Stormarn
Kreisverwaltung
Ahrensburg, Henningener Allee 21, Telefon 839.

Ahrensburg, den 25.3.47.
Dr.v.B/D.

Rundschreiben Nr.2/47 lfd.Nr.10

Betr.: Firma Hans-Joachim Schlomm, Hamburg 11, Brodschangen 3

Wie uns genannte Firma schriftlich mitteilt, ist es ihr auf Grund der angespannten Wirtschaftslage z.Zt. nicht möglich, die bei ihr bestellten Spezial-Torf-Eerde zu liefern, da das Lieferwerk im Siegerland vollkommen stillgelegt ist. Die Firma hofft in Kürze mit einer Entspannung der Lage und glaubt dann, mit der Auslieferung beginnen zu können. Damit die Fa.Schlomm ihre weiteren Dispositionen treffen kann, bitten wir die in Frage kommenden Ortsgemeinschaften umgehend per Einschreiben derselben mitzuteilen, ob noch auf eine Ausführung des erteilten Auftrages reflektiert wird. Wenn nicht, ist der Anzahlungsbetrag ausdrücklich rückzufordern. Sollten sich irgendwelche Schwierigkeiten ergeben, so werden die Ortsgemeinschaften gebeten, diese uns umgehend mitzuteilen.

Betr.: Decken und Betten

In unserem letzten Rundschreiben baten wir die einzelnen Ortsgemeinschaften um Angabe ihres Decken- und Bettenbedarfs. Da ein grosser Teil der Ortsgemeinschaften dieser Aufforderung nicht nachgekommen ist, bitten wir, dies umgehend nachzuholen. Aus gegenseitiger Veranlassung und zur Vermeidung von Irrtümern teilen wir noch mit, dass es sich hier nur um eine Anfrage der Landesverwaltung in Kiel handelt.

Betr.: Schulkinderspeisung

Nachgereichte Atteste zur Teilnahme an der Schulkinderspeisung können von uns in Anbetracht der angespannten Lebensmittellage bis auf weiteres nicht berücksichtigt werden. Ausserdem stehen zur Überprüfung des Gesundheitszustandes der Kinder ärztliche Schuluntersuchungen bevor, deren Termin im Kreisverordnungsblatt noch bekanntgegeben wird. Der Zweck dieser Schuluntersuchung soll in erster Linie der sein, die Kinder festzustellen, für die die Teilnahme an der Schulkinderspeisung auf Grund ihres Gesundheitszustandes nicht mehr unbedingt notwendig ist, um dadurch Platz zu schaffen für diejenigen Kinder, die auf Grund ihrer Unterernährung in den Genuss der Speisung kommen müssen.

Wir weisen nochmals mit allem Nachdruck darauf hin, dass sämtliches Leergut der Schulkinderspeisung an uns unter allen Umständen wieder zurückgegeben werden muss, da wir ohne Rückgabe desselben keine Lebensmittel mehr von den Hilfsernährungslagern erhalten. Diejenigen Orte, die das Leergut nicht zurückerstatten, haben damit zu rechnen, dass sie pro Sack, Kiste oder Kanister etwa RM. 40,- bezahlen müssen und ausserdem nicht in vollem Umfang mit den ihnen zustehenden Lebensmittelmengen beliefert werden können.

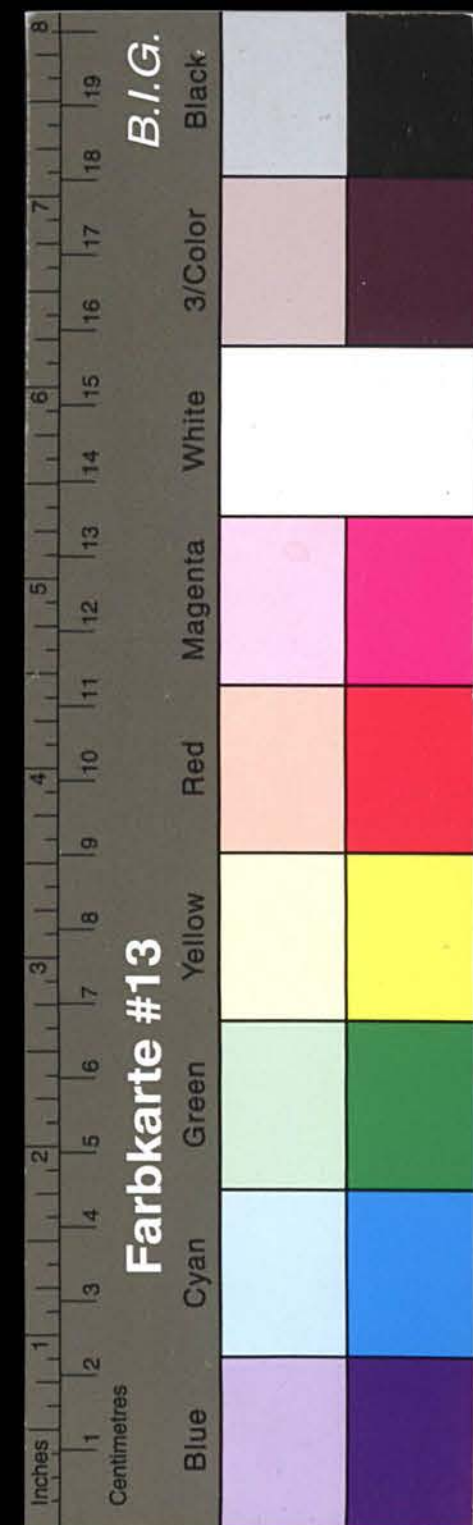

Kreisarchiv Stormarn A1

GERMAN
Geschäftlich

Deutsche Hilfgemeinschaft e. V.
Kreis Stormarn Kreisverwaltung
Ahrensburg, Mänthagener Allee 21 Tel. 839



Durchsicht!

In die

Deutsche Hilfgemeinschaft
e. V.

(24) Kreis- Ahrensburg
Herrn Horstmann

Deutsche Hilfgemeinschaft e. V. Kreis Stormarn
Kreisverwaltung
Ahrensburg, Mänthagener Allee 21, Telefon 839.

Ahrensburg, den 8.4.47.
Dr. v. E/D.

Sonderrundschreiben Nr. 2/47

Ortsgemeinschaft

Gr. Wessenberg

Die Aufgabe der Deutschen Hilfgemeinschaft kann nicht allein darin bestehen, die täglichen Sorgen der Notleidenden um Nahrung, Kleidung u. Wohnraum zu lindern. So sehr diese Sorgen heute auch die vordringlichsten sind, so sind sie doch nicht die einzigen; vielmehr werden sie überall, besonders aber in den Kreisen der neuzugewanderten Einwohner, ergänzt u. erhöht durch besondere Nöte wie Krankheiten und Arbeitslosigkeit durch mannigfaltige wirtschaftliche Schwierigkeiten, durch Ungewissheiten über die nach dem Zusammenbruch vielfach geänderten Rechtsvorschriften, durch Streitigkeiten mit Vermietern oder Nachbarn usw. Es gilt daher, den Betroffenen auch in diesen Nöten helfend zur Seite zu stehen. Es wird manche schwere Sorge dadurch gemildert, dass den Betroffenen die zusätzlichen kleinen Nöte von den stark belasteten Schultern genommen werden und demjenigen, dem in seinem Papierkrieg mit Behörden oder Verbänden oder sonstigen Instanzen der richtige Weg gewiesen wird, wird innerlich erleichtert und seiner Berufarbeit zurückgegeben. Aus solchen Erwägungen heraus hat die Kreisverwaltung der Deutschen Hilfgemeinschaft e. V. Kreis Stormarn eine Rechtsberatungsstelle eingerichtet, welche von dem Kreissyndikus der Kreisverwaltung Stormarn -Herrn Dr. E l s h o l z- betreut wird. Einzelheiten sowie Zweck und Ziel dieser Rechtsberatungsstelle gehen aus den beiliegenden gedruckten Bekanntmachungen hervor.

Sie werden gebeten, diese Bekanntmachungen an markanten Punkten Ihres Ortes zum Aushang zu bringen. Ausserdem haben wir dieselben für den Aushang an den öffentlichen Bekanntmachungstafeln der Gemeinde zugesandt. Sollten diese nicht rechtzeitig an den öffentlichen Bekanntmachungstafeln Ihres Ortes zum Aushang kommen, so wollen Sie sich deshalb sofort mit der Gemeinde in Verbindung setzen bzw. diese daran erinnern. Die weiteren Termine der Rechtsberatungssprechstunden in den erwähnten Orten werden Ihnen und den Gemeinden rechtzeitig zur Veröffentlichung noch bekanntgegeben.

Deutsche Hilfgemeinschaft e. V. Kreis Stormarn
Kreisverwaltung
gez. S i e g e gez. G e b l e n z

Anlagen!



Kreisarchiv Stormarn A1

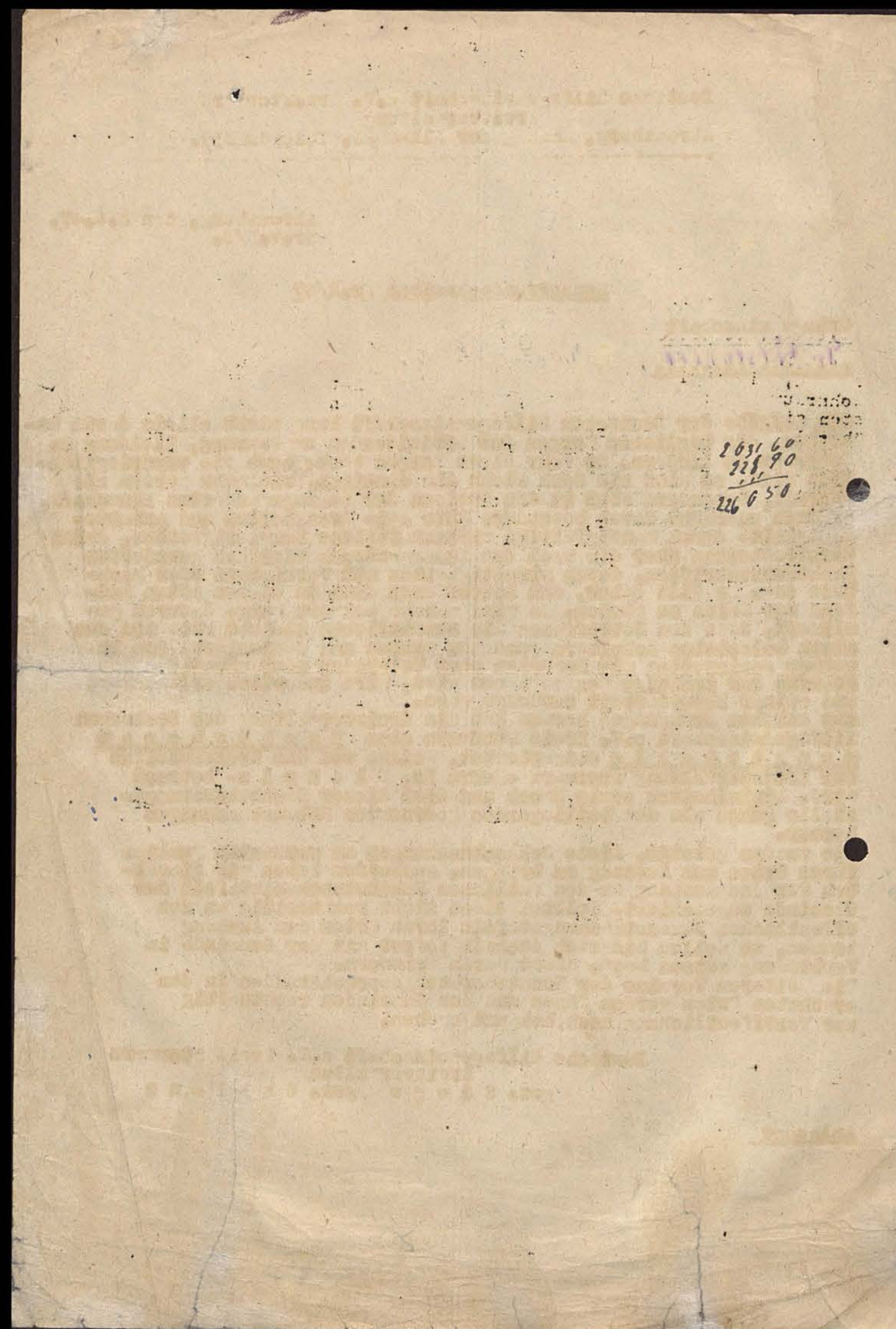

Deutsche Hilfgemeinschaft e.V. Kreis Stormarn
Kreisverwaltung
Ahrensburg, Manhagener-Allee 21, Telefon 839.
.....

Ahrensburg, den 17.7.1947.
Dr.v.B/D.

An die
Ortsgemeinschaften der
Deutschen Hilfgemeinschaft

S o n d e r r u n d s c h r e i b e n !

Betr.: Sammlung im Juli 1947

Im Monat Juli wird die zweite einheitliche Geldsammlung der Notgemeinschaft Schleswig-Holstein (Deutsche Hilfgemeinschaft) in sämtlichen Kreisen des Landes Schleswig-Holstein durchgeführt. Die Sammlung ist mit einem Aufruf des Herrn Ministerpräsidenten Lüdemann in Presse und Rundfunk eingeleitet worden.

Über den Umfang der in unserem Kreis noch vorhandenen Not braucht wohl nicht noch etwas näheres gesagt zu werden. Obwohl während der augenblicklichen warmen Jahreszeit manche Nöte leichter zu ertragen sind, so ist es unsere Pflicht und Schuldigkeit gegenüber den Notleidenden bereits jetzt schon Vorsorge für den kommenden Winter zu treffen. Da die aufzubringenden Mittel in erster Linie dazu bestimmt sind, den Winternöten zu begegnen, darf nichts unversucht bleiben, um alle Möglichkeiten zur Erzielung eines guten Sammelergebnisses auszunutzen. In diesem Sinne bitten wir alle Mitarbeiter, unter dem Einsatz ihrer ganzen Person tatkräftig an die Arbeit zu gehen und wünschen ihnen gleichzeitig dazu einen vollen Erfolg.

Für die Sammlung steht der gesamte Monat Juli zur Verfügung. In Anbetracht der Tatsache, dass einerseits bereits der halbe Monat verstrichen ist und andererseits, dass die Sammlung bis ins kleinste mit aller Energie vorbereitet werden muss, kann auch bis in die ersten Tage des Monats August gesammelt werden. Im Interesse einer konzentrierten und schlagkräftigen Durchführung soll nach Möglichkeit erst mit Sonntag, dem 27ten begonnen werden und der Schwerpunkt in der anschließenden Woche (27.7. bis 3.8. "Woche der DHG.") liegen.

In der Anlage erhalten Sie das für die Durchführung der Sammlung erforderliche Werbematerial, und zwar:

-Stück Plakate
-Stück Aufrufe
-Stück Sammellisten
-Stück Sammlerausweise.

Die gerade in den letzten Wochen erneut und verstärkt aufgetretenen Schwierigkeiten in der Papierversorgung mit ihren einschneidenden Kontingentsverkürzungen machten es uns diesmal unmöglich, auf die Deutsche Hilfgemeinschaft e.V. Kreis Stormarn besonders abgestimmte

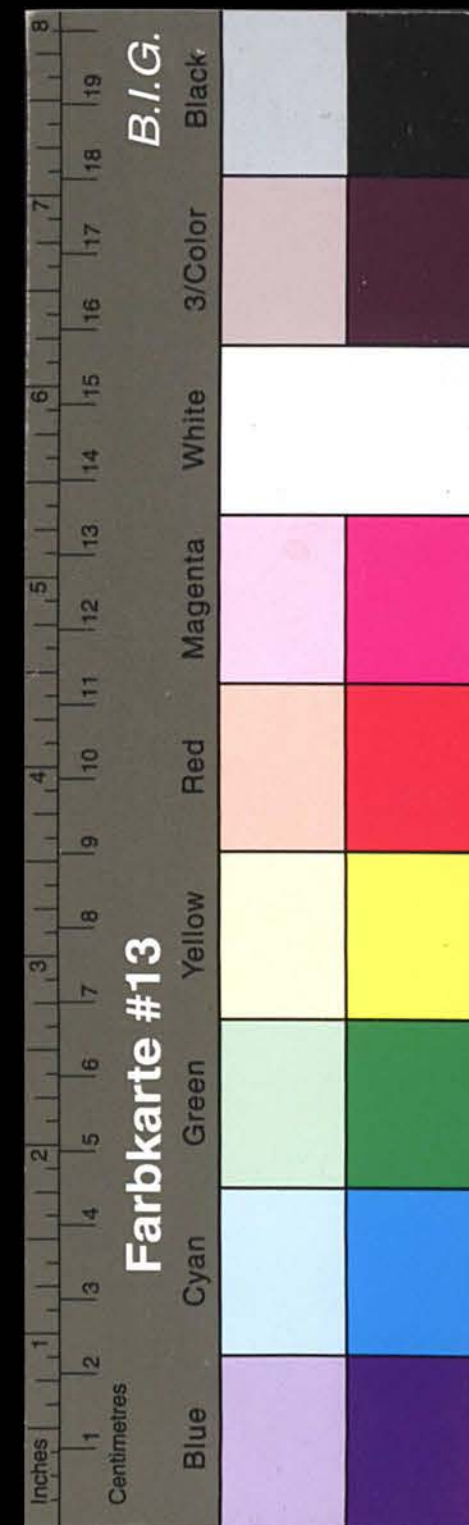

Kreisarchiv Stormarn A1

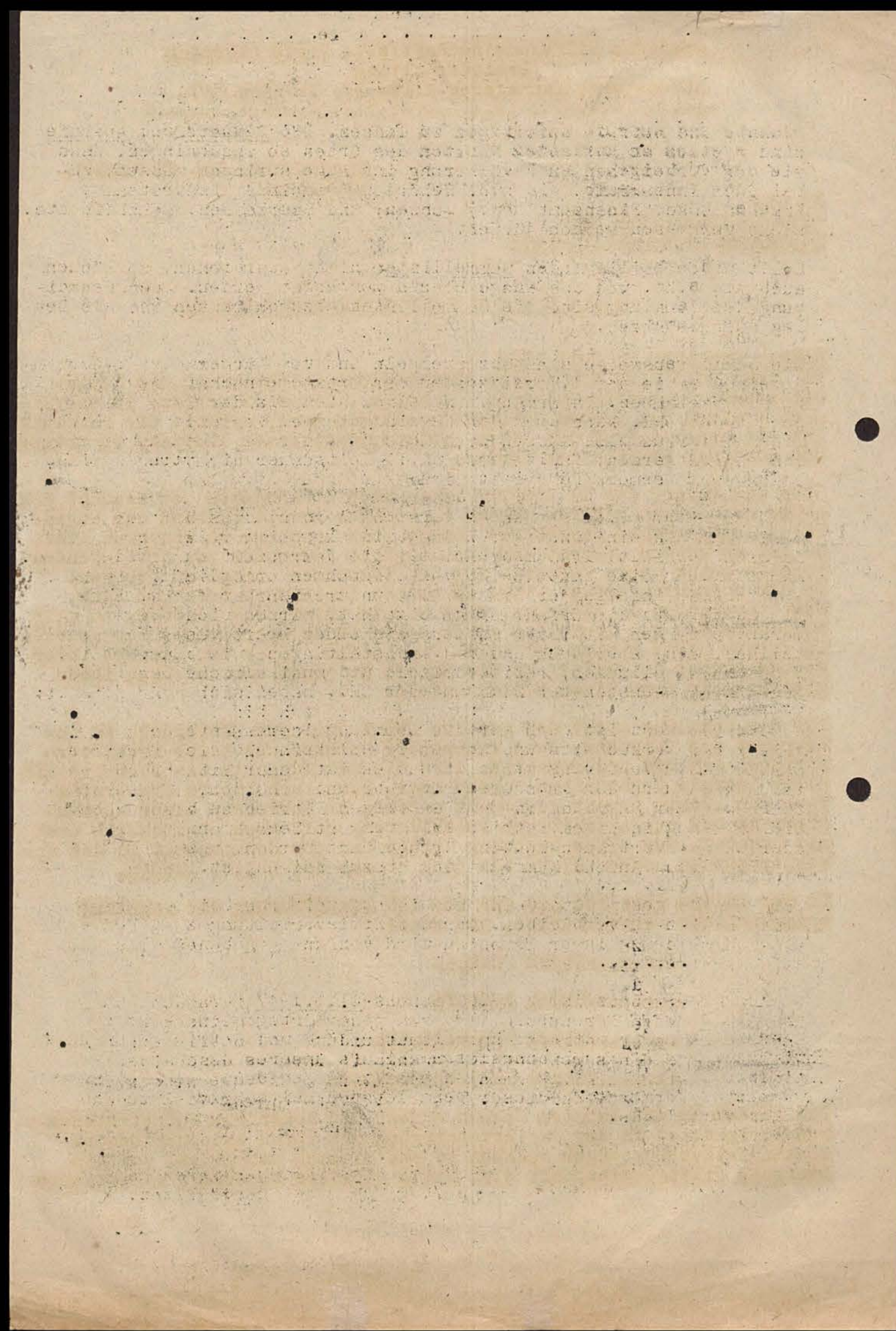

Flakate und Aufrufe anfertigen zu lassen. Die Plakate und Aufrufe sind restlos an markanten Punkten des Ortes so anzubringen, dass sie der vorbeigehenden Bevölkerung ins Auge springen müssen, wobei auch Innenräume, wie z.B. Behörden (Gemeinde, Landratsamt, Krankenkasse, Finanzamt usw.) Banken, und Sparkassen, Bahnhöfe etc. nicht vergessen werden dürfen.

Sollten die beiliegenden Sammellisten nicht ausreichen, so können auch die s.Zt. von uns ausgegebenen verwendet werden. Nach Beendigung der Sammlung sind die Sammelisten abzuschliessen und als Beleg aufzubewahren.

Die Sammlerausweise sind abzustempeln und vom Bürgermeister der Gemeinde sowie dem 1.Vorsitzenden der Ortsgemeinschaft der DHG. zu unterzeichnen. In Ermangelung eines Stempels der Ortsgemeinschaft der DHG. kann auch der Gemeindestempel verwendet werden. Die Sammlerausweise müssen nach Abschluss der Sammlung unbedingt eingezogen werden, falls deren Gültigkeitsdauer nicht durch einen besonderen Vermerk befristet wird.

Es muss unter allen Umständen versucht werden, dass bei der Juli-Sammlung ein günstigeres Ergebnis als bei der Januar-Sammlung erzielt wird, umso mehr, als die Jahreszeit ausser der Haussammlung eine ganze Reihe von Massnahmen ermöglicht, die beim letzten Mal infolge der Winterkälte undurchführbar waren. Wie es bereits die Erfahrung gezeigt hat, wirken sich sportliche Veranstaltungen mit ihrer massenanziehenden Kraft besonders vorteilhaft aus, aber auch andere Veranstaltungen wie bunte Bühne, Theatervorstellungen, rezitatorische und musikalische Darbietungen usw. zu Gunsten der Sammlung der DHG. haben sich sehr bewährt.

Besonderer Wert ist auch auf die Sammlung in den Betrieben zu legen. Der Gewerkschaftsbund Schleswig-Holstein hat sich für diese Sammlung zur Verfügung gestellt und es ist daher mit den Betriebsobmännern der grösseren Betriebe und Behörden, die Durchführung einer Sammlung in dem jeweiligen Betrieb zu besprechen. Die Sammlung in einem Betrieb soll vom Betriebsobmann selbst oder seinen Vertrauensleuten durchgeführt werden, wozu ihm die erforderliche Anzahl Sammelisten auszuhändigen ist.

Das gesamte gesammelte Geld hat bis auf weiteres bei den Ortsgemeinschaften zu verbleiben. Der der Kreisverwaltung zustehende Betrag zur Deckung ihrer Unkosten wird von uns gegebenenfalls angefordert werden.

Das Sammelergebnis ist bis spätestens 11.8.1947 fernmündlich an uns -Telefon Ahrensburg 839- von jeder Ortsgemeinschaft zu melden, und zwar getrennt nach Haussammlung und Betriebssammlung. Im Interesse eines reibungslosen Ablaufs unseres Geschäftsbetriebes bitten wir dieses Mal nochmals um genaueste Einhaltung genannten Termins, da dieser beim letzten Mal sehr viel zu wünschen übrigliess.

Für
den geschäftsführenden Vorstand
gez. Siege gez. Gablenz.



Kreisarchiv Stormarn A1

Deutsche Hilfgemeinschaft e.V. Kreis Stormarn
Kreisverwaltung
Ahrensburg, Mannhagener-Allee 21, Telefon 839.

Ahrensburg, den 14.8.1947.
Ga/D.

Einladung!

Wir bitten einen der Herren Vorsitzenden der Ortsgemeinschaft sowie die verantwortliche Köchin oder Koch der Kinderspeisung und evtl. bestehender Gemeinschaftsküchen zu einer Sitzung am

Freitag, den 29. August 1947,

in Ahrensburg/Lindenhof -Beginn 9 Uhr/Ende ca. 13.15 Uhr--.

Tagesordnung:

- 1.) Vortrag über Versorgungslage und Bewirtschaftung von Lebensmitteln von Herrn P a r d u h n
Vorstandsmitglied der Deutschen Hilfgemeinschaft und Leiter des Kreisernährungsamtes,
- 2.) Vortrag über Bewirtschaftung, Lagerung, Anwendung und Abrechnung von Lebensmitteln und Emballagen der Kinderspeisung von Herrn B e t t e der Kreisverwaltung der DHG.,
- 3.) Vortrag über die Verarbeitung neuer in Zukunft zum Einsatz gelangender Soja-Erzeugnisse von Herrn Dr. B e e n i n g/Leiter des Ausschusses für Sojaverwertung Bremen,
- 4.) Aussprache und Berichte aus der Praxis der Gemeinschaftsküchen und Kochstellen der Kinderspeisung.

Für die Ausgabe eines Eintopfes während der Besprechung ist gesorgt.

Für den Vorstand der Deutschen Hilfgemeinschaft e.V.
Kreis Stormarn

1. Vorsitzender:

Siege

Geschäftsführer:

E. Gahlung

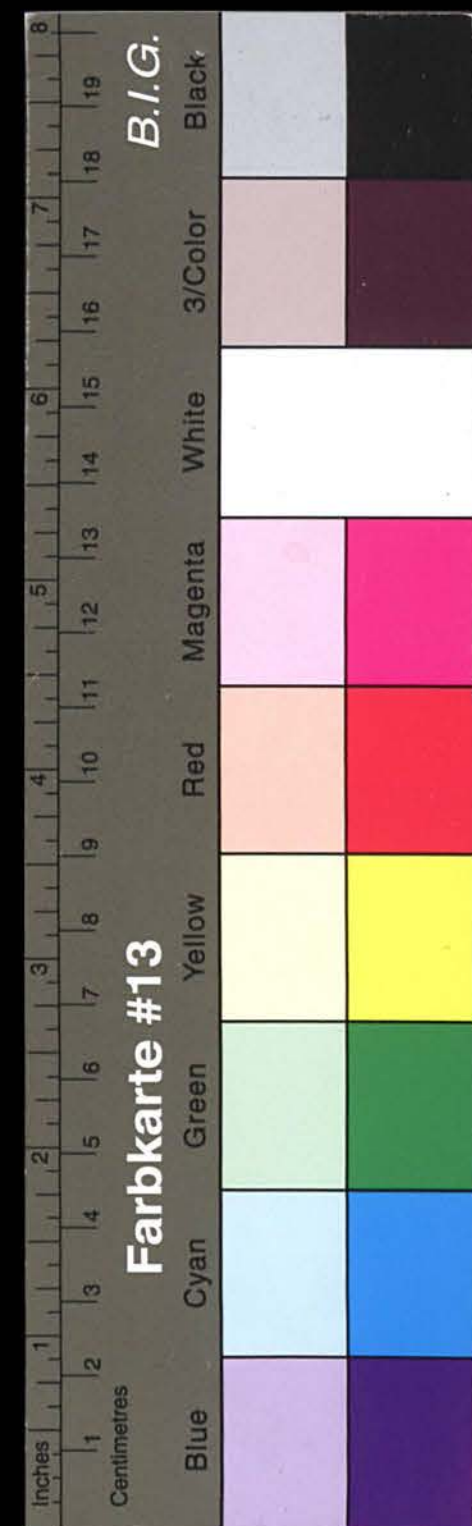

Kreisarchiv Stormarn A1

DEUTSCHE HILFSGEMEINSCHAFT E.V. - KREIS STORMARN

KREISVERWALTUNG
AHRENSBURG, MANHAGENER ALLEE 21, FERNSPRECHER 839
BANK-KONTO: KREIS- UND STADTSPARKASSE STORMARN, KONTO-NR. 3000

AHRENSBURG, am

Ihr Schreiben vom
Ihr Zeichen:
Unser Schreiben
Unser Zeichen

An die

Deutsche Hilfgemeinschaft

Drucksache

Deutsche Hilfgemeinschaft e.V.
Kreis Stormarn Kreisverwaltung
Ahrensburg, Manhagener-Allee 21 Tel. 839



(24) Gross-Wesenberg
Krs. Stormarn

Deutsche Hilfgemeinschaft e.V. Kreis Stormarn
Kreisverwaltung
Ahrensburg, Manhagener Allee 21, Telefon 839.

Ahrensburg, den 17.11.1947.
Dr.v.B/D.

Rundschreiben Nr.4/47 lfd.Nr.12

Betr.: Weihnachtsfeier

Wir bitten die einzelnen Ortsgemeinschaften, schon heute Vorbereitungen und Vorkehrungen für die Beschaffung der Notleidenden im Rahmen einer schlichten, aber würdigen Weihnachtsfeier zu treffen. Auch auf die Anfertigung von Spielzeug für die Kinder ist grosser Wert zu legen. Ausserdem werden die einzelnen Ortsgemeinschaften gebeten, die einheimische Bevölkerung zu veranlassen, besonders notleidende Flüchtlinge zu einem warmen Essen an einem der Festtage einzuladen. Inwieweit wir in der Lage sein werden, in diesem Jahr die Ortsgemeinschaften in dieser Hinsicht von uns aus zu unterstützen, lässt sich heute noch nicht überblicken, da die von Tag zu Tag sich ausweitende Notlage teilweise unüberbrückbare Schwierigkeiten geschaffen hat. Wir sind aber unter Anstrengung aller Kräfte bemüht, den Gebetskreis - wenn auch nur in bescheidenem Masse - zu bereichern.

Um auch Überschneidungen mit den Weihnachtsfeiern der einzelnen Wohlfahrtsorganisationen zu vermeiden, müssen von den Ortsgemeinschaften mit den örtlichen Vorständen derselben Vereinbarungen getroffen werden. Wir werden auch von uns aus versuchen, auf der Kreisebene in dieser Hinsicht mit den Wohlfahrtsorganisationen eine Regelung zu treffen. Wir bitten, uns den Termin der Weihnachtsfeier rechtzeitig bekanntzugeben.

Betr.: Rechtsberatung

Auf Grund des Papiermangels ist es uns in Zukunft nicht mehr möglich, die Termine der Beratungsstellen den Ortschaften gesondert mitzuteilen. Wir bitten Sie daher, diese aus den laufenden Bekanntmachungen im "Ämtlichen Verordnungsblatt" für den Kreis Stormarn zu entnehmen und dann an einer hierfür geeigneten Stelle der Bevölkerung Ihres Ortes bekanntzugeben.

Betr.: Fa. Hans-Joachim Schloze K.G., Hamburg, Brodschreppen 3.

Mit unserem Einschreiben vom 11.10. haben wir genannte Firma aufgefordert, sämtliche von unseren Ortsgemeinschaften geleisteten a-Kontozahlungen umgehend zurückzuzahlen. Wie uns nun der Nachf. dieser Firma mit seinem Schreiben vom 17. Oktober mitteilt, wird die Rückerstattung der Gesamtbeträge bis spätestens zum 15.11.d.Js. restlos erfolgt sein. Sollten nach diesem Zeitpunkt noch Beträge nicht rückgezahlt sein, bitten wir um entsprechende Mitteilung.

Betr.: Holzpentoffeln

Trotz grösster Schwierigkeiten ist es uns nun endlich gelungen, das Holz für die Herstellung von Holzpentoffeln aus dem Forst Hahnheide herausschöpfen und die Herstellung von Holzpentoffeln in Auftrag zu geben. Unsere Bemühungen beim Landeswirtschaftsamt zur Beschaf-

./.

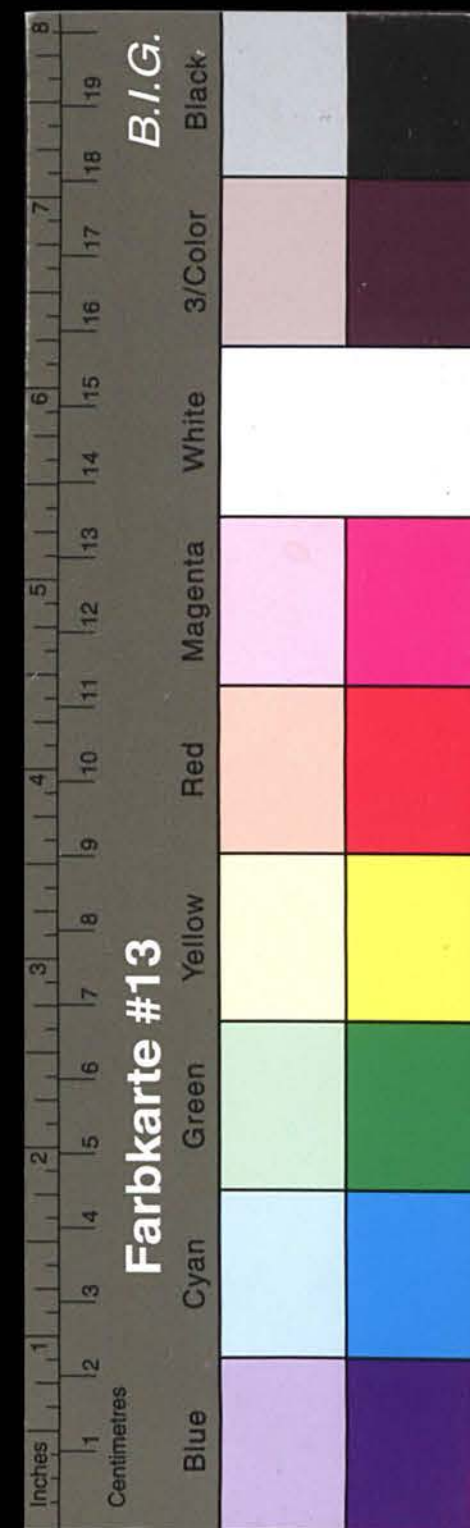

Kreisarchiv Stormarn A1

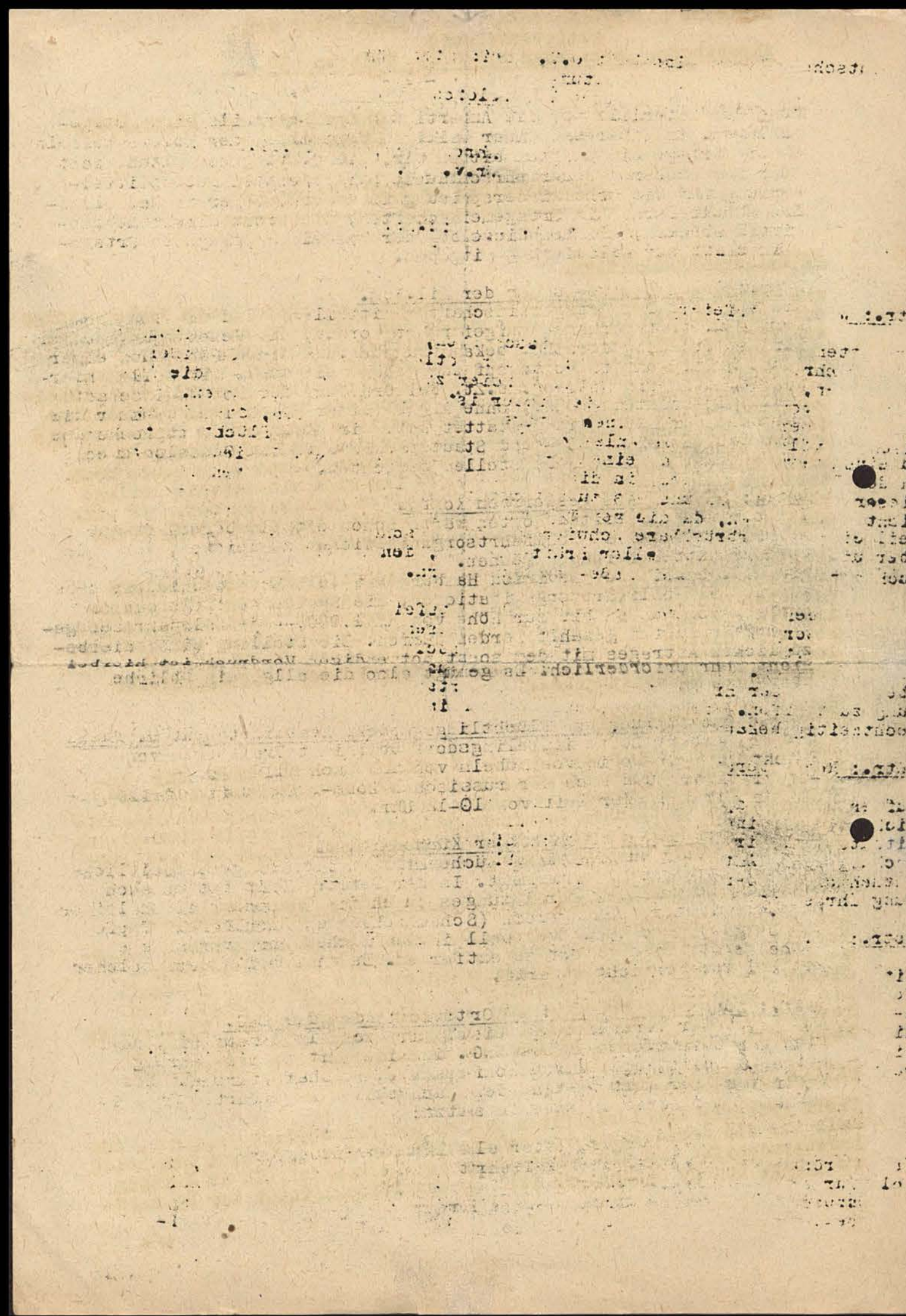

79

- 2 -

fung des Materials für die Anfertigung des Oberteils sind fehlgeschlagen. Im Interesse einer baldigen Verteilung der Holzpantoffeln an die Ortsgemeinschaften bitten wir, die s.Zt. gesammelten nicht mehr verwendbaren Feuerwehrschräume beim nächsten Lebensmittel-empfang für die Schulkinderpeisung in unserem Lager in Bad Oldesloe abzuliefern. Die Ortsgemeinschaften, die nicht direkt Lebensmittel abholen, müssten dieselben der für sie empfangenen Ortsgemeinschaft zur Ablieferung mitgeben.

Betr.: Genehmigungs-Nummer der Mil.Reg.

Wie uns einzelne Ortsgemeinschaften mitteilen, sind sie von der Kreis- u. Stadtparkasse aufgefordert worden, die Genehmigungsnummer für die Gründung der DHG. bekanntzugeben, da diese auf Grund einer neuen Bestimmung im Kontokopf angegeben sein muss. Wir teilen hierzu mit, dass die Mil.Reg. s.Zt. bei Gründung der Ortsgemeinschaft Schleswig-Holstein (DHG.) ohne Angabe einer Genehmigungsnummer die Aufnahme der Tätigkeit gestattet hat. Wir haben ein entsprechendes Schreiben an die Kreis- und Stadtparkasse in Bad Oldesloe zwecks Bekanntgabe an ihre Nebestellen gerichtet.

Betr.: Spenden aus gesperrten Konten

Inhaber von gesperrten Konten wären schon oftmals bereit gewesen, namhafte Spenden an Wohlfahrtsorganisationen zu leisten, wenn sie darüber hätten verfügen können. Die Mil.Reg. Finance Division Hamburg hat nunmehr entschieden, dass Spender an Wohlfahrtsorganisationen, die Spenden entgegennehmen dürfen, von nun an bis zur Höhe von RM 1.000,- je Halbjahr aus gesperrten Konten gezahlt werden dürfen. Die Stellung eines diesbezüglichen Antrages mit dem sonst notwendigen Vordruck ist hierbei nicht mehr erforderlich. Es genügt also die allgemein übliche Überweisung.

Betr.: Rückführung von Flüchtlingsgepäck, Evakuiertengut u. Möbeln

Die Fa. Herbert Lasse in Delingsdorf übernimmt Transporte von Flüchtlingsgut sowie von Möbeln von und nach allen Zonen -speziell von und nach der russischen Zone-. Auskunft erteilt genannte Firma in der Zeit von 10-12 Uhr.

Betr.: Verwendung zinkhaltiger Küchenartikel

Die Verwendung zinkhaltiger Küchenartikel ist aus gesundheitlichen Gründen strengstens untersagt. In der letzten Zeit ist es auch mehrfach zu schweren Vergiftungen durch die Benutzung zinkhaltiger bezr. verzinkter Küchengeräte (Schaumschläger, Kochlöffel, Töpfe und dergl.) gekommen. Eventuell in den Küchen noch vorhandene Küchengeräte sind sofort zu entfernen. Es wird bei Ankauf solcher Artikel zur Vorsicht gewarnt.

Betr.: Zusammensetzung eines Ortsvorstandes der DHG.

Aus gegebener Veranlassung weisen wir nochmals darauf hin, dass sich der Gesamtvorstand der DHG. in einem Ort zwecks Wahrung seines unpolitischen und unkonfessionellen Charakters aus den Vertretern der dort bestehenden nachstehend angeführten Organisationen und Personen zusammensetzt:

- 1.) Bürgermeister als Ehrenvorsitzender
 - 2.) Arbeiterwohlfahrt
 - 3.) Ger.Verband
 - 4.) Deutsches Rotes Kreuz
- ./.

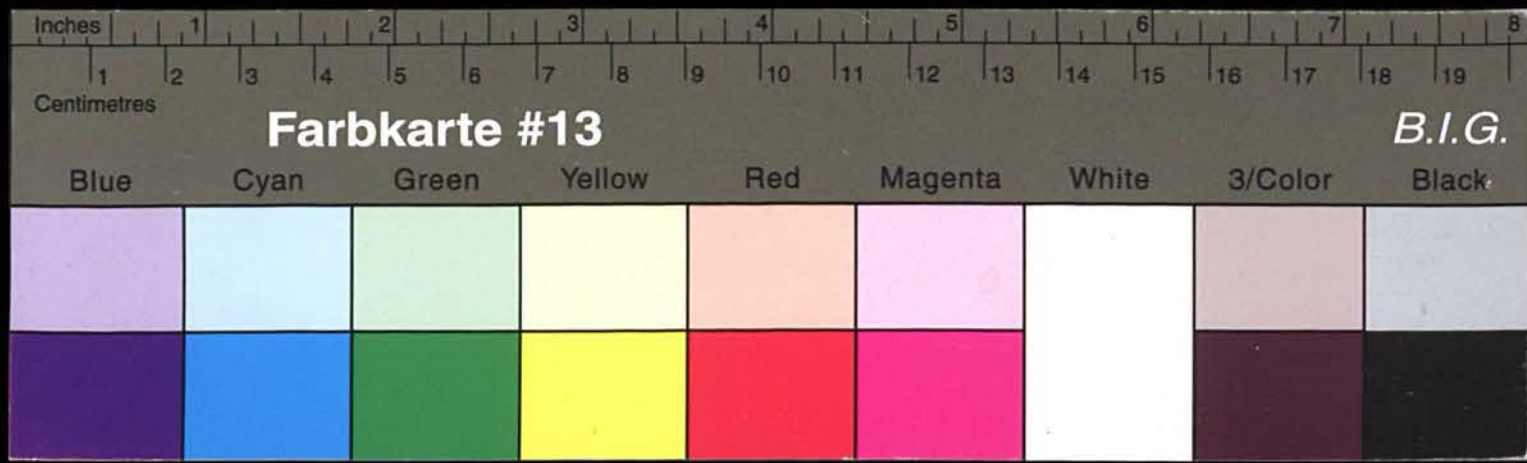

Kreisarchiv Stormarn A1

Deutsche Hilfgemeinschaft e.V. Kreis Stormarn
Kreisverwaltung
Ahrensburg, Manhagener-Allee 21, Telefon 839.

An die
Deutsche Hilfgemeinschaft e.V.
Kreis Stormarn, Ortsgemeinschaft

Ahrensburg, den 11.8. 47.
Ga/D.

Gy. Wesenberg

Betr.: Brennstoffzuteilung für die Kinderspeisung

Laut Mitteilung des Kreiswirtschaftsamtes stehen Ihnen für die

.....Periode 2.....Ztr.Kohlen zu. Der Kohlenhändler

.....Carl Lübker.....Peissfeld.....

hat die Anweisung zur Bereitstellung der genannten Menge für die

Ortsgemeinschaft Gy. Wesenberg.....

erhalten. Wir bitten Sie, sich mit diesem umgehend in Verbindung
zu setzen.

Deutsche Hilfgemeinschaft e. V.
Kreis Stormarn Kreisverwaltung
Ahrensburg, Manhagener-Allee 21 Tel 839

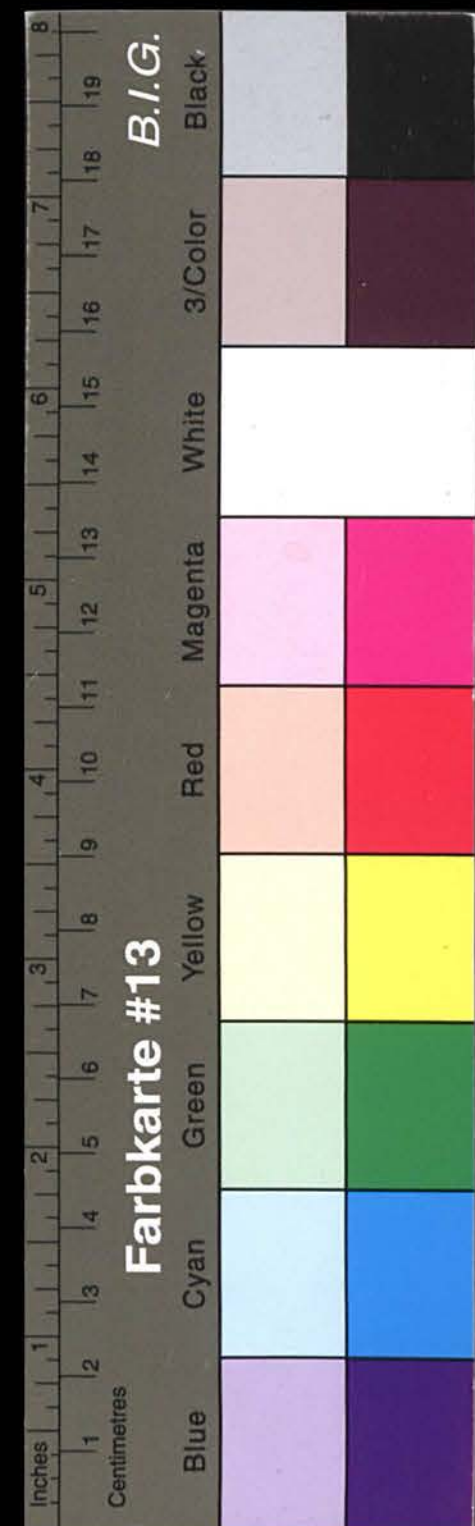

Kreisarchiv Stormarn A1

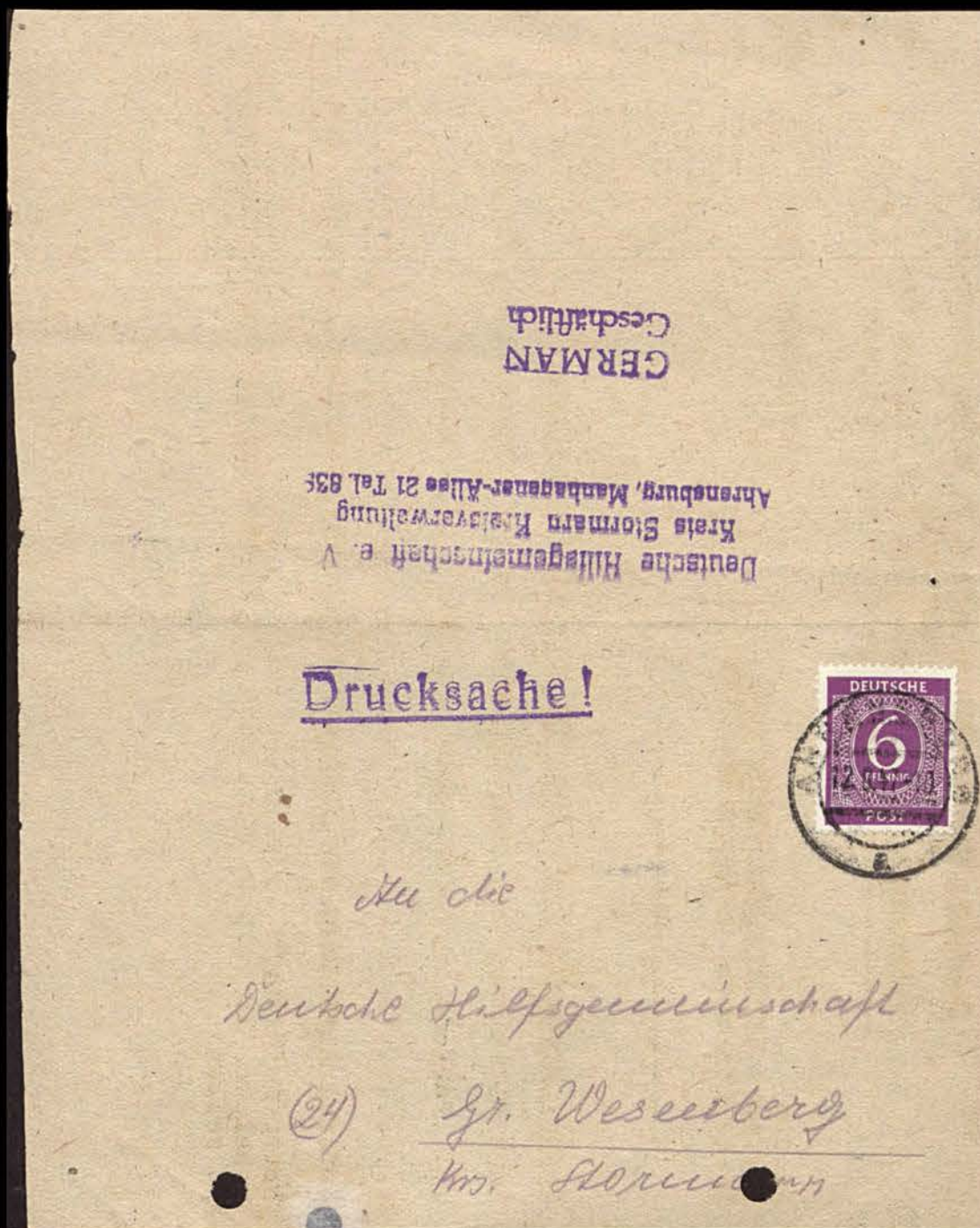

Kl. Wesenberg, 26. 9. 47. 81

Herrn Kirchenvertreter Feddern,
Gr. Wesenberg

Sehr geehrter Herr Feddern!

Wir erhielten wieder vom evang. Hilfswerk Kleidungsstücke zur Verteilung an bedürftige evangelische Flüchtlinge. Anliegend schicken wir Ihnen eine Liste der Kleidung, die für Gr. Wesenberg bestimmt ist. Wir bitten Sie, schon die Empfänger mit einem von Ihnen unterschriebenen Zettel uns Pastorat zu schicken, damit sie sich die Sachen hier abholen.

Spätestens von 9-12 Uhr. Wir bitten um baldige Abholung. Die Verteilung muss wie immer im Einvernehmen mit der örtlichen Bezugsscheinstelle erfolgen. Die ausgegebenen Sachen müssen in die Betreuungsliste eingetragen werden.

Mit freudl. Gruss G. Böhmke

1 Paar Hausschuhe Gr. 39 nicht so besonders. [100] v. Böhmke
1 Trugsjacke (pelagefüllt!) sehr gut f. 12-14 J. [82] v. Böhmke
1 Männerhose (Arbeitshose) mittelgroße, sehr gut [52] v. Böhmke
1 Kinderkleid f. 14 J. (Sommerkleid) [40] v. Böhmke
1 Unterrock (warm) f. Frauen [46] v. Böhmke
1 Männerunterkleid (Seide) [38] v. Böhmke
1 Männerunterhemd, beschädigt [40] v. Böhmke
(vielleicht f. d. alten Herrn Fischer, der sich wegen warmem Unterzeug bei uns gemeldet hat.)
1 Junghose 5-6 J. mit lg. Beinen, sehr gut [8] v. Böhmke
1 Sommerbluse f. Mädchen f. 6 Jahre, sehr gut [28] v. Böhmke
1 Windel [29] v. Böhmke
1 P. Kindersocken (Schuhgröße 30) Sommersocken [104] v. Böhmke

Die in [] Klammern angegebenen Nummern auf dem Zettel mit anführen.

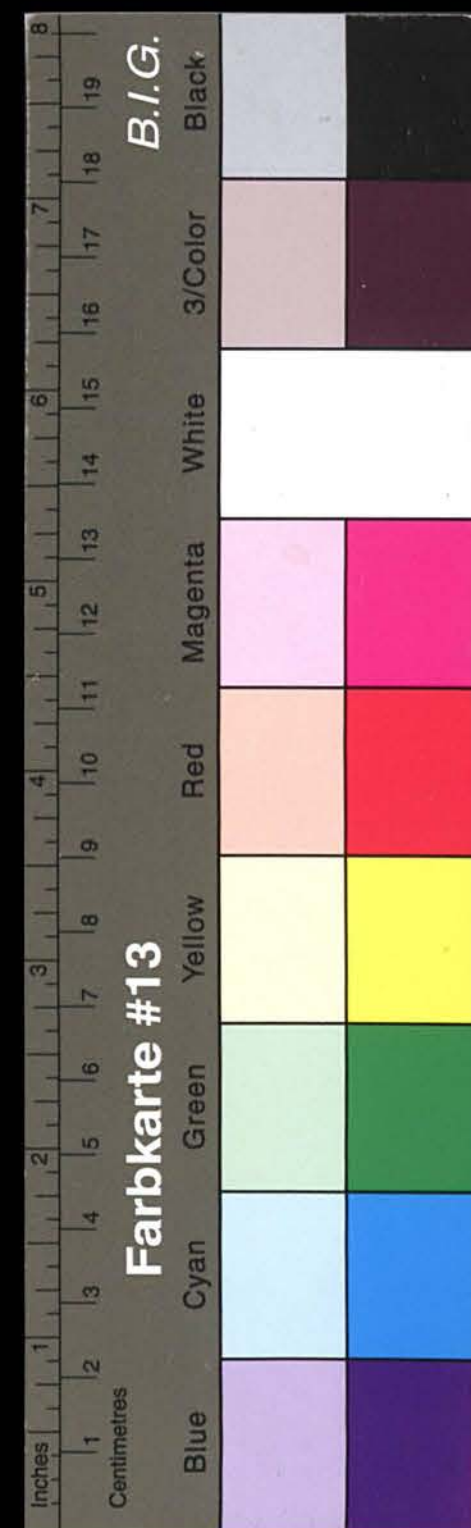

Kreisarchiv Stormarn A1

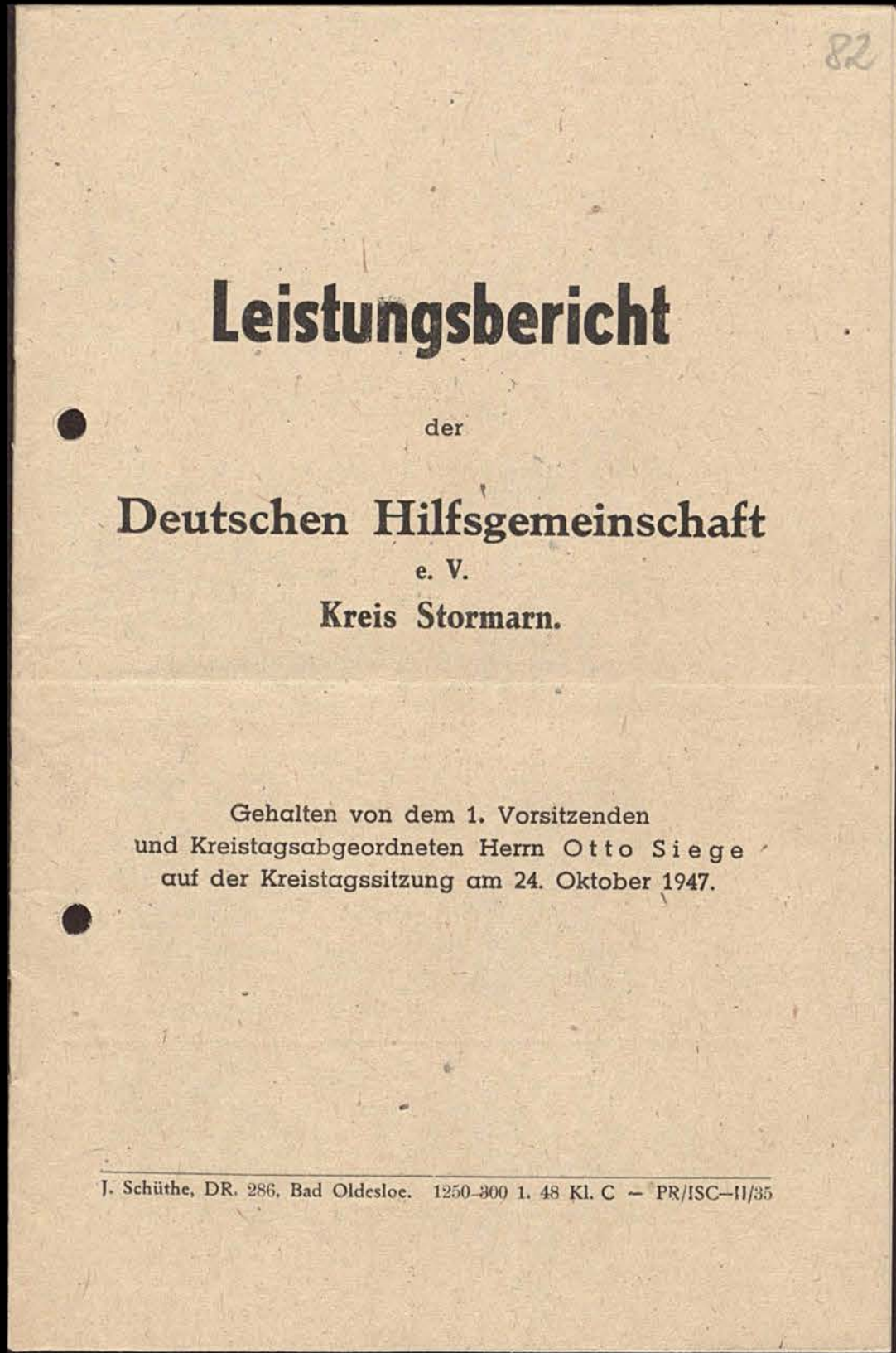
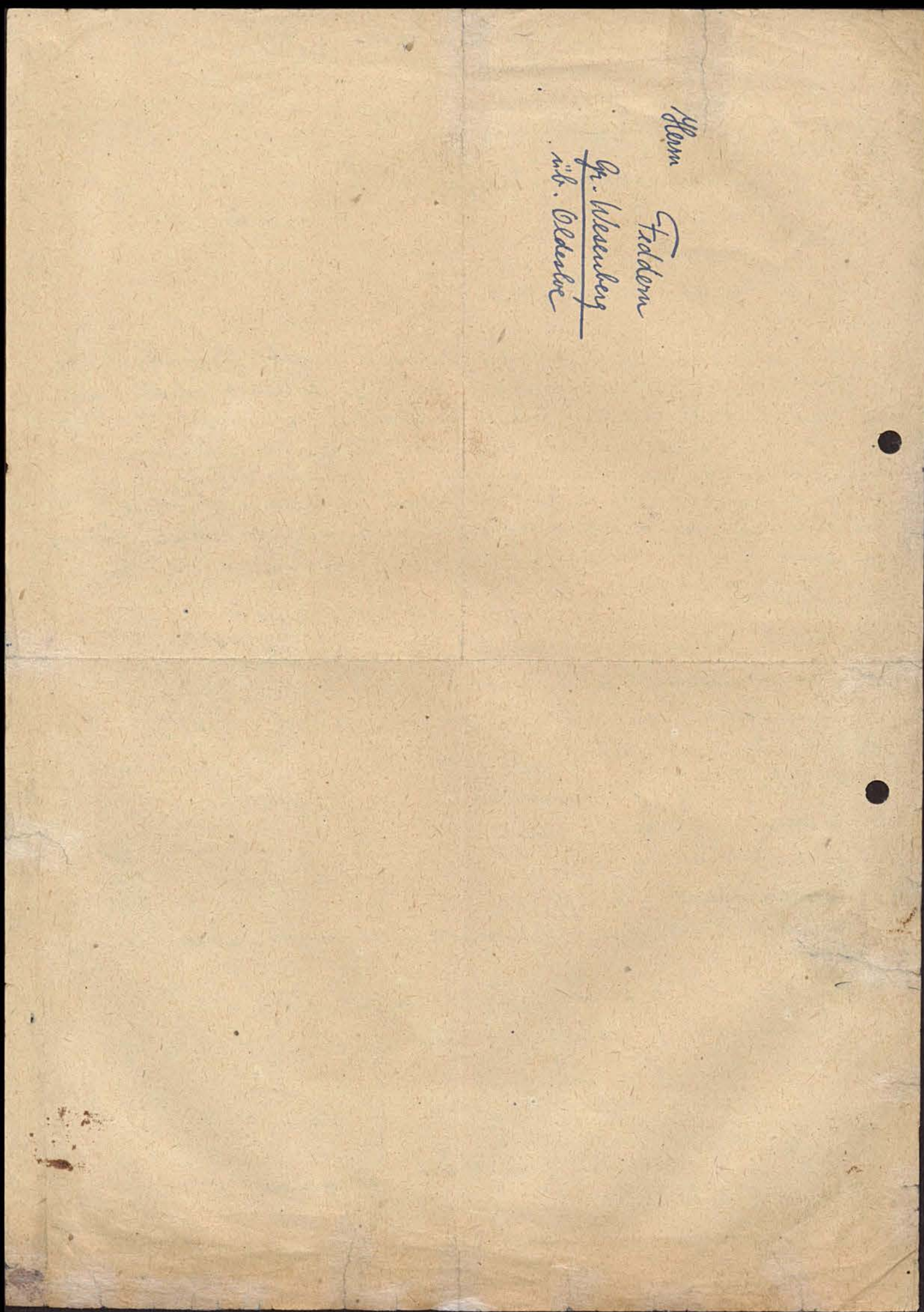

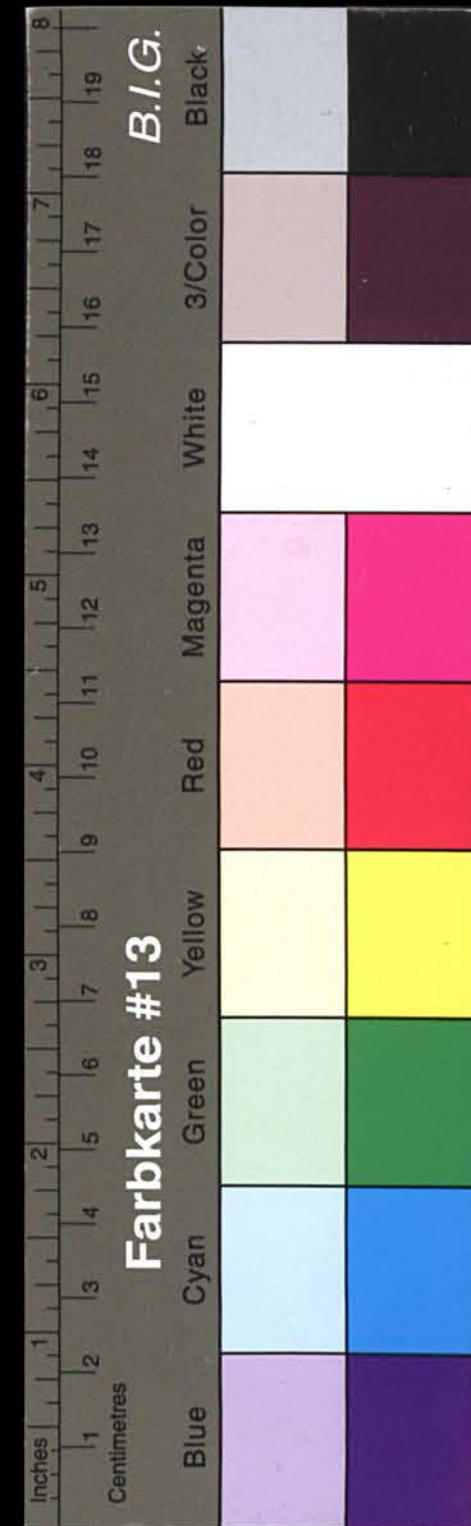

Kreisarchiv Stormarn A1

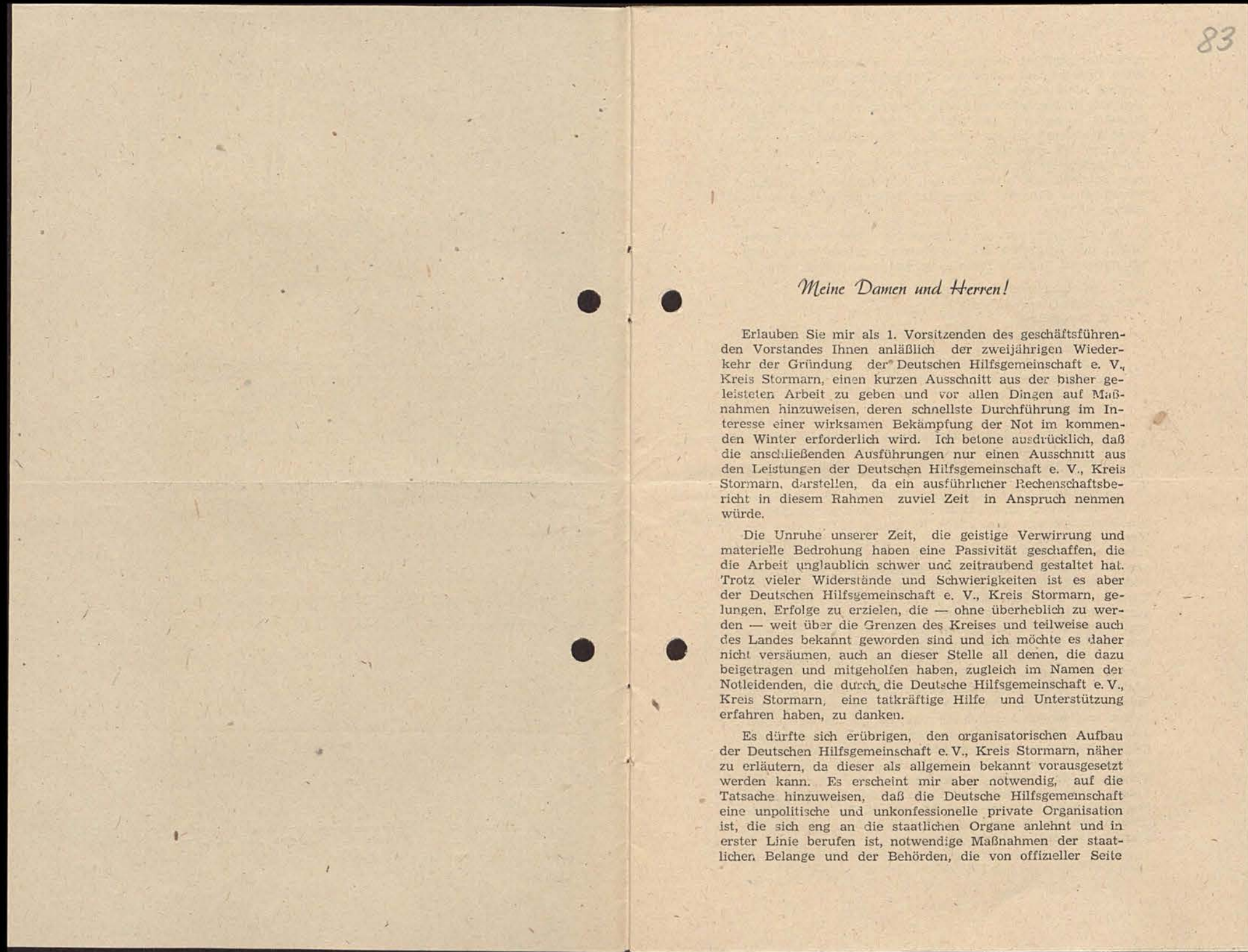

Meine Damen und Herren!

Erlauben Sie mir als 1. Vorsitzenden des geschäftsführenden Vorstandes Ihnen anlässlich der zweijährigen Wiederkehr der Gründung der Deutschen Hilfsgemeinschaft e. V., Kreis Stormarn, einen kurzen Ausschnitt aus der bisher geleisteten Arbeit zu geben und vor allen Dingen auf Maßnahmen hinzuweisen, deren schnellste Durchführung im Interesse einer wirksamen Bekämpfung der Not im kommenden Winter erforderlich wird. Ich betone ausdrücklich, daß die anschließenden Ausführungen nur einen Ausschnitt aus den Leistungen der Deutschen Hilfsgemeinschaft e. V., Kreis Stormarn, darstellen, da ein ausführlicher Rechenschaftsbericht in diesem Rahmen zuviel Zeit in Anspruch nehmen würde.

Die Unruhe unserer Zeit, die geistige Verwirrung und materielle Bedrohung haben eine Passivität geschaffen, die die Arbeit unglaublich schwer und zeitraubend gestaltet hat. Trotz vieler Widerstände und Schwierigkeiten ist es aber der Deutschen Hilfsgemeinschaft e. V., Kreis Stormarn, gelungen, Erfolge zu erzielen, die — ohne überheblich zu werden — weit über die Grenzen des Kreises und teilweise auch des Landes bekannt geworden sind und ich möchte es daher nicht versäumen, auch an dieser Stelle all denen, die dazu beigetragen und mitgeholfen haben, zugleich im Namen der Notleidenden, die durch die Deutsche Hilfsgemeinschaft e. V., Kreis Stormarn, eine tatkräftige Hilfe und Unterstützung erfahren haben, zu danken.

Es dürfte sich erübrigen, den organisatorischen Aufbau der Deutschen Hilfsgemeinschaft e. V., Kreis Stormarn, näher zu erläutern, da dieser als allgemein bekannt vorausgesetzt werden kann. Es erscheint mir aber notwendig, auf die Tatsache hinzuweisen, daß die Deutsche Hilfsgemeinschaft eine unpolitische und unkongressuelle private Organisation ist, die sich eng an die staatlichen Organe anlehnt und in erster Linie berufen ist, notwendige Maßnahmen der staatlichen Belange und der Behörden, die von offizieller Seite

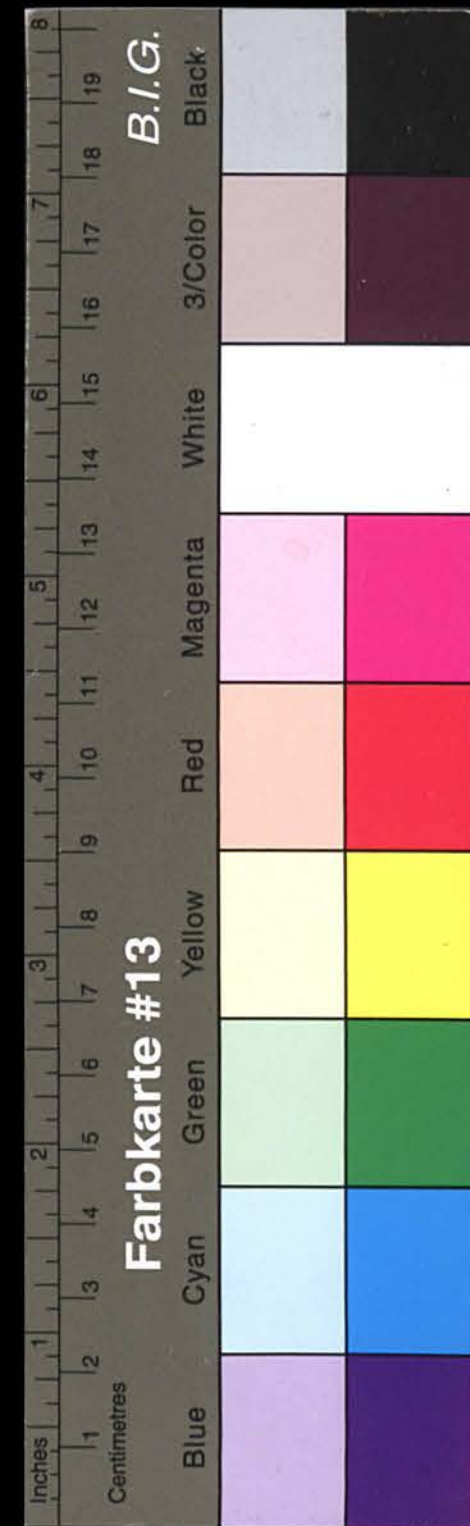

Kreisarchiv Stormarn A1

nicht durchgeführt werden können, zu übernehmen. Auf diese Tatsache und unbedingte Notwendigkeit kann nicht genügend hingewiesen werden, da im Augenblick, wo die Deutsche Hilfsgemeinschaft, Kreis Stormarn, weltanschaulich einseitig ausgerichtet ist oder zu einem Instrument politischer Machtbestrebungen wird, ihre Daseinsberechtigung verloren hat. Es wäre auch verbrecherisch — in Anbetracht der Not unserer heutigen Zeit — eine derartige Organisation zum Spielball politischer Intrigen und Kämpfe zu machen, da sich diese dann auf Kosten der Opfer dieses Krieges abspielen würden.

Da ich Ihnen nur einen Ausschnitt über die bisherige Arbeit der Deutschen Hilfsgemeinschaft geben kann, muß ich mich auf folgende Hauptleistungen beschränken:

1. Gemeinschaftsverpflegung,
2. Schulkinderspeisung,
3. Bekleidung,
4. Kindererholungsheim Tralau und Zeltlager am Großen-See,
5. Näh- und Handwerkerstuben,
6. Kindergärten,
7. Rechtsberatung,
8. geldliche Unterstützungen.

Die Deutsche Hilfsgemeinschaft e. V., Kreis Stormarn, hat zur Bekämpfung des Hungers derer, die auf Grund der augenblicklichen Notlage nicht in der Lage sind, sich täglich eine warme Mahlzeit zuzubereiten, im Kreise Stormarn 15 Gemeinschaftsküchen mit rund 12 000 Ltr. Kochraum eingerichtet. Hinzukommt der für die Zubereitung der Schulkinderspeisung geschaffene Kochraum in 70 Orten des Kreises mit rund 5000 Ltr., so daß die Deutsche Hilfsgemeinschaft e. V., Kreis Stormarn, über einen Gesamtkochraum von ca. 17 000 Ltr. verfügt. Das bedeutet, daß die Deutsche Hilfsgemeinschaft e. V., Kreis Stormarn, im Notfalle in der Lage ist, in zwei Kochgängen täglich ca. 70 000 Personen zu verpflegen. Seit der Einrichtung der Gemeinschaftsküchen sind 1 650 000 Portionen in der Menge von 1 Ltr. pro Portion an die Bevölkerung ausgegeben worden. Im Augenblick werden täglich von der Deutschen Hilfsgemeinschaft etwa 3000 Personen verpflegt. In Anbetracht der zu erwartenden Ernährungsschwierigkeiten im kommenden Winter ist erfahrungsgemäß mit einer jäh ansteigenden Teilnehmerzahl in den kommenden Monaten zu rechnen. So wie im vorigen Jahr ist es auch jetzt wieder der Deutschen Hilfsgemeinschaft gelungen, durch gemeinsame Planung mit den hierfür zuständigen Behörden im kommenden Winter die reibungslose Versorgung der Gemeinschaftsküchen mit den notwendigsten Lebensmitteln sicherzustellen. Es soll nicht unerwähnt bleiben, daß in den schwierigsten Monaten d. Js. noch 13 Betriebsküchen des Kreises von der Deutschen Hilfsgemeinschaft mitversorgt und betreut wurden.

84

Zur Rettung unserer Kinder vor Hunger und Verelendung wurden von der Deutschen Hilfsgemeinschaft im Kreis Stormarn als 1. Landkreis in der gesamten britischen Zone im Juli v. Js. eine Schulkinderspeisung eingerichtet und aufgebaut, durch welche durchschnittlich etwa 16 000 unterernährte Schulkinder täglich ein warmes Essen im Gegenwert von 350 Kalorien erhalten. Bisher wurden insgesamt rd. 6 Mill. Portionen Schulkinderspeisung ausgegeben. Das Essen für die Schulkinder wird in den bestehenden Gemeinschaftsküchen der Deutschen Hilfsgemeinschaft sowie in den für diesen Zweck errichteten 70 Kochstellen zubereitet. Folgende Lebensmittelmengen aus Beständen der Besatzungsmacht sind seit Beginn bis zum heutigen Tage für die Speisung der unterernährten Schulkinder des Kreises Stormarn zur Verfügung gestellt und verbraucht worden:

Nährmittel etwa	5 900 Ztr.
Hülsenfrüchte etwa	1 100 Ztr.
Soja etwa	760 Ztr.
Suppenkonserven etwa	1 730 Ztr.
Zucker etwa	1 170 Ztr.
Fett etwa	330 Ztr.
Trockenfrüchte etwa	340 Ztr.
Fleisch und Fleischkonserven etwa	1 070 Ztr.
Trockenei etwa	48 Ztr.
Kakao etwa	183 Ztr.
Milch etwa	251 000 Ztr.

Außerdem wurden an die Schulkinder

23 405 kg Schokolade,
2 854 kg Süßigkeiten und
1 829 kg Erdnüsse ausgegeben.

Beziffert man das Gewicht einer friedensmäßigen Tafel Schokolade mit 100 g, so würde die ausgegebene Schokoladenmenge 234 050 Tafeln entsprechen.

Da die Lebensmittel für die Schulkinderspeisung nicht — wie so oft irrtümlich angenommen wird — kostenlos, sondern zum normalen Preis von der Besatzungsmacht gekauft werden müssen, betragen die bisherigen Selbstkosten der Schulkinderspeisung vom Augenblick der Empfangnahme der Lebensmittel bis zur Verabreichung an das Schulkind im zubereiteten Zustand etwa RM. 1 100 000,—, was einem Tagesdurchschnitt von etwa RM. 3000,— entspricht, wenn man von der Tatsache ausgeht, daß die Selbstkosten von 1 Portion RM. 0,18 im Durchschnitt ausmachen. Geht man von der Tatsache aus, daß 19% der Eltern der an der Schulspeisung teilnehmenden Kinder Unterstützungsempfänger sind und der übrige Teil RM. 0,15 im Durchschnitt pro Portion bezahlte, so hat die Deutsche Hilfsgemeinschaft e. V., Kreis Stormarn, bis zum heutigen Tage insgesamt etwa RM. 384 000,— und pro Tag etwa RM. 1050,— getragen, d. h. etwa 32% der Gesamtkosten der Schulkinderspeisung im Kreis Stormarn müssen durch Spenden und Patenschaften aufgebracht werden.

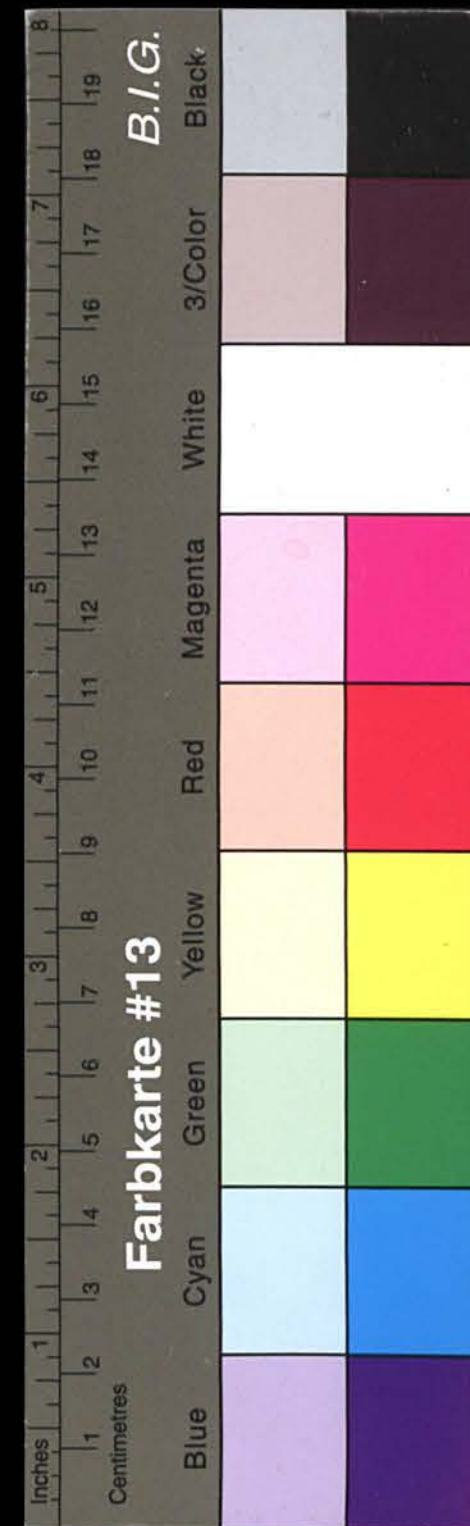

Kreisarchiv Stormarn A1

Für die Notleidenden, die teilweise nur das nackte Leben gerettet haben und in Lumpen gehüllt in unserem Kreis ankamen, hat die Deutsche Hilfsgemeinschaft e. V., Kreis Stormarn, mit Unterstützung der britischen Mil.-Reg. und des Ministeriums für Wohlfahrt u. Arbeit Bekleidungs-mengen ausgegeben:

Männerkleidung	etwa	64 000	Stück
Frauenkleidung	etwa	66 000	Stück
Knabenkleidung	etwa	16 000	Stück
Mädchenkleidung	etwa	15 000	Stück
Kinderkleidung	etwa	11 000	Stück

was einer Gesamtsumme von etwa 172 000 Stück entspricht.

In dieser Summe sind allein etwa 25 000 Paar Schuhe enthalten. Außerdem wurden etwa 50 000 Gebrauchsgegenstände, wie Hausrat, Möbel, Strohsäcke, Betten usw. ausgegeben, wovon besonders 2100 Decken sowie etwa 13 000 m Handtuchstoff hervorzuheben sind. Die Bekleidungsbestände der Deutschen Hilfsgemeinschaft e. V., Kreis Stormarn, sind restlos ausgegeben und es ist in Zukunft kaum anzunehmen, daß Garderoben in nennenswerten Mengen beschafft werden können, da Maßnahmen zur Beschaffung von Bekleidung, die auf der Landesebene hätten durchgeführt werden müssen, wie z. B. durch Verbindungsaufnahme mit dem Ausland, trotz mehrfachen diesbezüglichen Vorstellungen und Hinweise aus uns unerklärlichen Gründen versäumt wurden. Die Deutsche Hilfsgemeinschaft e. V., Kreis Stormarn, ist auf Grund dieser Tatsache bemüht, von sich aus neue Mittel und Wege zu finden, wie z. B. direkte Fühlungnahme mit dem Ausland, um auch weiterhin der gerade in dieser Hinsicht besonders großen Not begegnen zu können.

Die Zusammenarbeit mit dem britischen Roten Kreuz ermöglichte es, daß die Deutsche Hilfsgemeinschaft e. V., Kreis Stormarn, im Schloß Tralau bei Bad Odesloe ein Kinderheim aufgebaut hat, welches im Oktober v. Js. eröffnet wurde. In dieses Kinder-Erholungsheim werden laufend 70 der bedürftigsten Kinder des Kreises verschickt, wo sie eine 4-wöchige Erholung bei friedensmäßiger Verpflegung genießen. Auf Grund der vorzüglichen Verpflegung, die teilweise vom brit. Roten Kreuz zusätzlich zur Verfügung gestellt wird, sind ärztlicherseits bei den Kindern nach der Entlassung aus dem Heim Gewichtszunahmen von 4 bis 10 Pfd. festgestellt worden.

Insgesamt wurden bisher 840 Kinder verschickt.

Für die Sommermonate d. Js. wurde vom Kreisjugendamt am Großen-See ein Zeltlager errichtet, dessen teilweise Ausrüstung und Verpflegung von der Deutschen Hilfsgemeinschaft e. V., Kreis Stormarn, zur Verfügung gestellt wurden. Auf Vorschlag der einzelnen Wohlfahrtsorganisationen wurden aus dem Kreis Stormarn laufend 40 Kinder für die Dauer von 14 Tagen durch die Deutsche Hilfsgemeinschaft e. V., Kreis Stormarn, nach dem Zeltlager zur Erholung verschickt.

Der Mangel an Garderobe und Schuhwerk sowie die teilweise Unmöglichkeit zu deren Instandsetzung infolge mangels an Material haben zur Einrichtung von Nähstuben und Werkstätten mit 41 Nähmaschinen in 22 Orten des Kreises geführt, in denen die Flüchtlinge ihre Bekleidung und Schuhe umsonst oder zu geringen Preisen gemäß dem Grundsatz „aus alt wird neu“ instandgesetzt bekommen können. Die Nähstuben wurden vor allen Dingen geschaffen, um Frauen die Möglichkeit zu geben, auf einer Nähmaschine für sich selbst notwendige Reparaturen an Bekleidungsstücken durchzuführen. Diesen Nähstuben sind etwa 300 000 m Nähgarn von der Deutschen Hilfsgemeinschaft e. V., Kreis Stormarn, zur Durchführung ihrer Arbeiten zur Verfügung gestellt worden.

Auf Grund einer Bitte des Kommandeurs der britischen Mil.-Reg. des Kreises Stormarn sowie zur Behebung des Mangels an Arbeitskräften, besonders in der Landwirtschaft, hat die Deutsche Hilfsgemeinschaft e. V., Kreis Stormarn, Kindergärten aufgebaut sowie auch im Zuge dieser Maßnahmen bereits bestehende Gemeindekindergärten übernommen. Der Aufbau weiterer mustergültiger Kindergärten ist geplant.

Um den unbemittelten und minderbemittelten Einwohnern des Kreises Stormarn in allen Rechtsangelegenheiten beratend zur Seite zu stehen und dadurch innerhalb der Bevölkerung klärend und wo es not tut, vermittelnd im Sinne zur Erhaltung des Rechtsfriedens zu wirken, ist von der Deutschen Hilfsgemeinschaft eine kostenlose Rechtsberatung, welche von dem Kreissyndikus — Herrn Dr. Elsholz — geleitet wird, im April d. Js. eingerichtet worden. Zu diesem Zweck werden an jedem Montag und Donnerstags in der Zeit von 16—19 Uhr in den Räumen der Ortsgemeinschaften der Deutschen Hilfsgemeinschaft e. V., Kreis Stormarn, in den 8 großen Orten des Kreises Sprechstunden abgehalten.

Etwa RM. 1150 000,— sind für folgende geldliche Unterstützungen an die Notleidenden gezahlt worden:

1. Beschaffung von Gebrauchsgütern,
2. für kostenlose Essenausgabe im Rahmen der Gemeinschaftsverpflegung,
3. für kostenlose Ausgabe der Schulkinderspeisung,
4. für kostenlose Verschickung unterernährter Kinder sowie für weitere dringende Zwecke.

Das eben erwähnte Zahlenmaterial, das in Form von schriftlichen Aufzeichnungen bei der Kreisverwaltung der Deutschen Hilfsgemeinschaft sowie bei den einzelnen Ortsgemeinschaften belegt ist, beweist, daß die Deutsche Hilfsgemeinschaft e. V., Kreis Stormarn, zur Linderung der Not nicht wenig geleistet hat und doch sind diese Leistungen und Erfolge im Verhältnis zur Größe des im Kreis Stormarn noch vorhandenen Elends nur ein Tropfen auf den heißen Stein. Ist es nicht erschütternd, wenn ein Vater einer

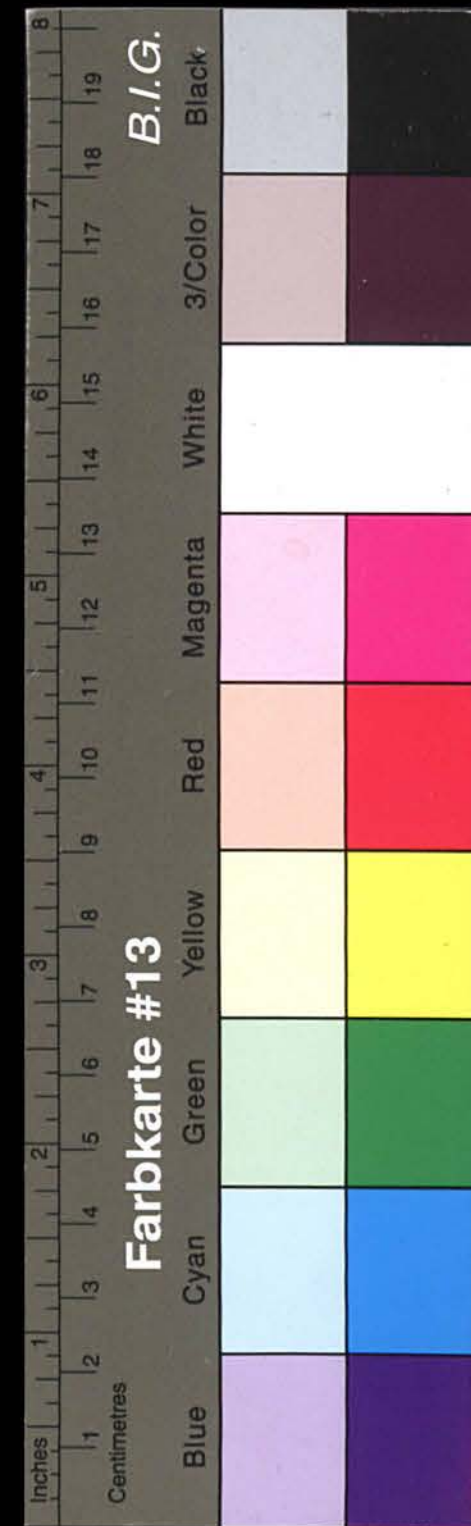

Kreisarchiv Stormarn A1

kinderreichen Familie in der Sprechstunde der Rechtsberatung der Deutschen Hilfsgemeinschaft erscheint und bittet, die vom Vermieter beabsichtigte Wegnahme eines ihm überlassenen Teppichläufers zu verhindern, da dies die einzige Sitzgelegenheit darstellt, auf der die Kinder das Essen einnehmen, um nicht auf dem blanken Fußboden sitzen zu müssen. Ist es nicht in moralischer und hygienischer Hinsicht ein untragbarer Zustand, wenn zwei einander fremde Familien in einem Zimmer, das zugleich als Schlaf-, Wohn- und Eßraum dient, ihre Notdurft auf einem Eimer verrichten müssen? Solche Notstände stellen keine Einzelfälle dar und deren Aufzählung und Schilderung könnte beliebig fortgesetzt werden. Können wir es verantworten, wenn heute noch trotz des bevorstehenden Winters eine nicht gerade kleine Anzahl von Flüchtlingen auf dem blanken Fußboden schlafen muß und kaum eine Decke besitzen, um sich zuzudecken, wenn die Kinder dem Schulbesuch fernbleiben müssen, da ihnen das notdürftigste Schuhwerk fehlt, abgesehen von den Gefahren, die damit in moralischer und gesundheitlicher Hinsicht verbunden sind.

Meine Damen und Herren, Sie werden sagen, daß das jedem einzelnen zur Genüge bekannt ist und trotzdem kann nicht genügend immer wieder auf das ungeheure Ausmaß der im Kreis Stormarn noch vorhandenen Not hingewiesen werden, besonders in parlamentarischen Kreisen, da gerade die politischen Parteien es als ihre wichtigste Aufgabe ansehen müssen, in erster Linie zur Linderung der Not beizutragen, denn sie ist die Voraussetzung für den wirtschaftlichen Wiederaufbau. Da aber andererseits eine Beseitigung der Not und des Elends mit der wirtschaftlichen Gesundung Hand in Hand geht, so darf zunächst nichts unversucht bleiben, um durch Improvisation und unter Zuhilfenahme der uns zur Verfügung stehenden Mittel aus eigenen Kräften die Not in unserem Kreis auf ein Mindestmaß zu beschränken. Ich möchte daher gerade an Sie, meine Herren Abgeordneten, den dringenden Appell richten, sich stets dieser Aufgabe und Pflicht bewußt zu sein und zur weiteren Linderung der Not durch Ihre Initiative und Ihre Tatkraft beizutragen.

Aus der Fülle der geleisteten Arbeit wäre noch vieles zu berichten, aber wie bereits eingangs hervorgehoben, konnte ich mich in Anbetracht der knappen Zeit nur auf das Hauptsächliche beschränken, ohne auf die mit der Arbeit im Kampf gegen die Not zusammenhängenden Probleme näher einzugehen. Ich möchte meine Ausführungen aber nicht beenden, ohne auf zwei im Augenblick besonders dringende und brennende Probleme hingewiesen zu haben, verbunden mit einem Vorschlag zur Ergreifung von Maßnahmen, um den damit verbundenen Gefahren im kommenden Winter wirksam entgegenzutreten.

In Anbetracht der Tatsache, daß von Tag zu Tag mehr Kriegsgefangene aus der Gefangenschaft in einem erschüt-

ternden Zustand auch im Kreis Stormarn ankommen und andererseits von keiner Seite mit einer sofortigen wirksamen Hilfe für diese vom Schicksal so schwer geprüften Menschen zu rechnen ist, hat die Deutsche Hilfsgemeinschaft e. V., Kreis Stormarn, mit ihrem Schreiben vom 3. 9. dem Kreis-ausschuß einen Vorschlag für eine Selbsthilfeaktion zwecks Weiterleitung an die Landesregierung gemacht. In Anbetracht der Dringlichkeit lege ich daher dem Kreistag noch folgende Entschliebung vor:

„Der Kreistag möge beschließen, an die Landesregierung mit der Bitte heranzutreten, daß Sofortmaßnahmen zur Betreuung der Kriegsgefangenenrückkehrer getroffen werden müssen.“

Wie bereits erwähnt, müssen 32 % der Gesamtkosten der Schulkinderspeisung durch Spenden und Patenschaften aufgebracht werden. Die Spenden seitens der Bevölkerung lassen aber von Tag zu Tag nach auf Grund der bereits festzustellenden Geldknappheit sowie auch infolge einer gewissen Gebemüdigkeit. Einen klaren Beweis dafür gibt die Tatsache, daß bei der Januar-Sammlung der Deutschen Hilfsgemeinschaft noch etwa RM. 130 000,— und bei der Juli-Sammlung d. Js. nur etwa RM. 89 000,— aufgebracht wurden. So blieb z. B. auch die Spende des Landvolks, die voriges Jahr RM. 66 000,— betrug sowie auch die der übrigen Organisationen d. Js. gänzlich aus. Es liegen bereits von zahlreichen Ortschaften Schreiben vor, wonach diese nicht mehr in der Lage sind, die Lebensmittel für die Schulkinderspeisung zu bezahlen. Die reibungslose Durchführung der Schulkinderspeisung ist somit auf das äußerste gefährdet, und es müssen Maßnahmen getroffen werden, um einen Zusammenbruch der Schulkinderspeisung zu verhindern, da es unverantwortlich wäre, nur infolge Geldinangels die unterernährten Kinder nicht in den Genuß der Schulspeisung kommen zu lassen. Die Landesregierung Schleswig-Holstein — Referat IV — hat bereits diesem Umstand Rechnung getragen und dem Wohlfahrtsministerium die generelle Genehmigung erteilt, zum Zwecke der Schulspeisung bei vergnügungssteuerpflichtigen Veranstaltungen einen Aufschlag von RM. 0,10 je Karte zu erheben. Die einzelnen Kreise, in denen die Verhältnisse ähnlich gelagert sind wie bei uns — wie z. B. Ratzeburg, Lübeck und Eutin — haben einen Kreistagsbeschluß herbeigeführt, wonach bei jeder vergnügungssteuerpflichtigen Veranstaltung RM. 0,10 aufgeschlagen werden. Es dürfte es auch keiner als eine Belastung empfinden, wenn er durch die Zahlung der RM. 0,10 seinen Beitrag zur Linderung der Not dokumentiert, sondern im Gegenteil als eine moralische Verpflichtung ansieht, wenn er noch außer dem Geld für das Vergnügen einen Notgroschen für die Schulkinderspeisung erübrigt.

In Anbetracht dieser Umstände habe ich Ihnen als 1. Vorsitzender der Deutschen Hilfsgemeinschaft eine Entschliebung der Deutschen Hilfsgemeinschaft e. V., Kreis Stormarn,



Kreisarchiv Stormarn A1

zu unterbreiten, verbunden mit der Bitte, daß Sie auf Grund der Dringlichkeit dieses Problems sowie im Interesse der guten Sache, dieser Ihre Zustimmung und Unterstützung geben werden:

„Der Kreistag möge beschließen, daß zur Aufrechterhaltung der Schulspeisung im Kreise Stormarn auf Grund einer generellen Genehmigung der Landesregierung Schleswig-Holstein, Ref. IV, vom 28. 7. d. Js., bei sämtlichen vergnügungssteuerpflichtigen Veranstaltungen ein Aufschlag von RM. 0,10 zugunsten der Schulkinderspeisung zu erheben ist.“



Kreisarchiv Stormarn A1

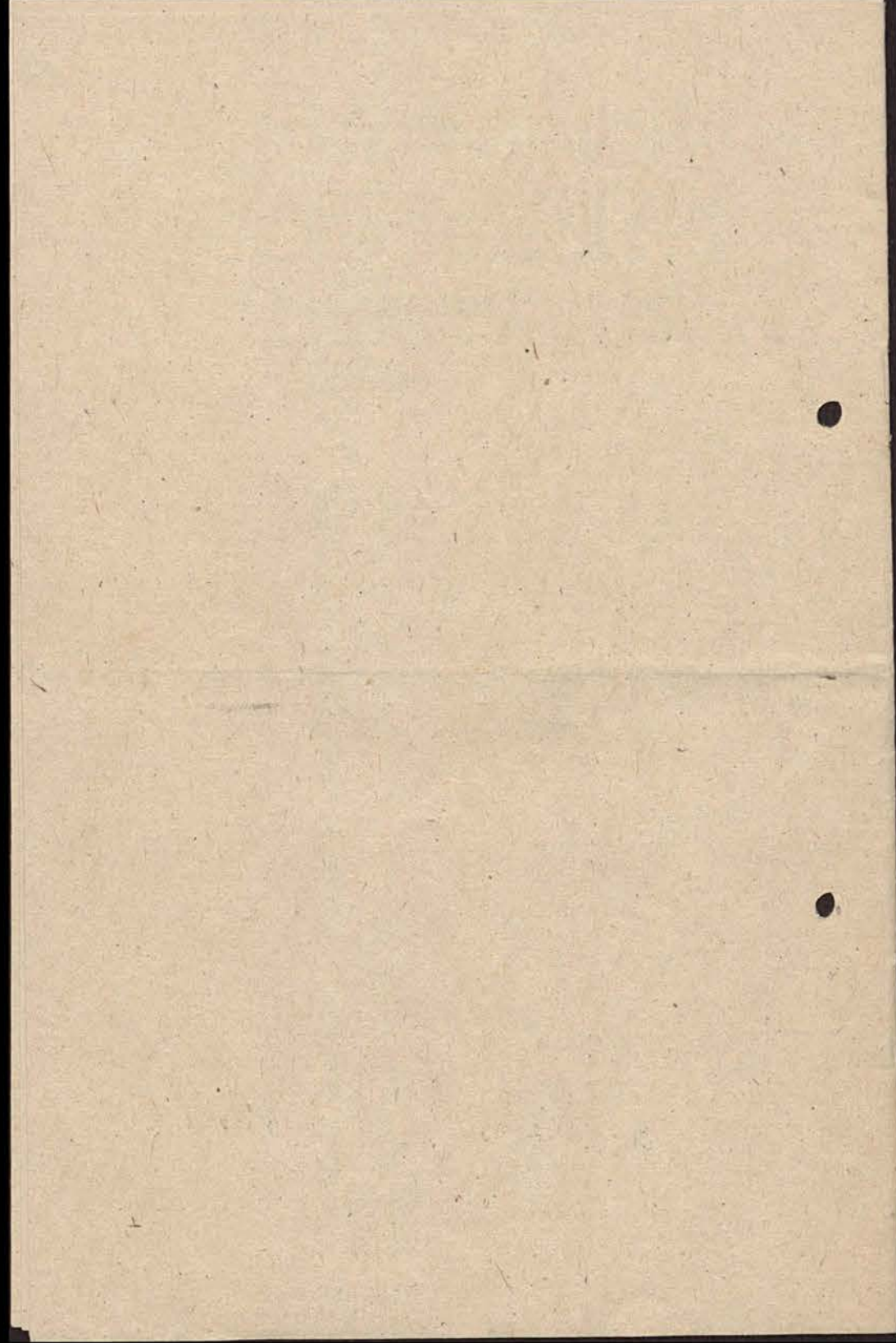

1 2 3 4 5 6 7

46. Personen = 428 Personen -

Aug 29. 1876. Perjury. 2/8. 76. W.K.

$$\begin{array}{r} 25 \overline{) 490} \\ \underline{1225} \\ 1531 \\ \underline{1531} \\ 0 \end{array}$$

1947

88

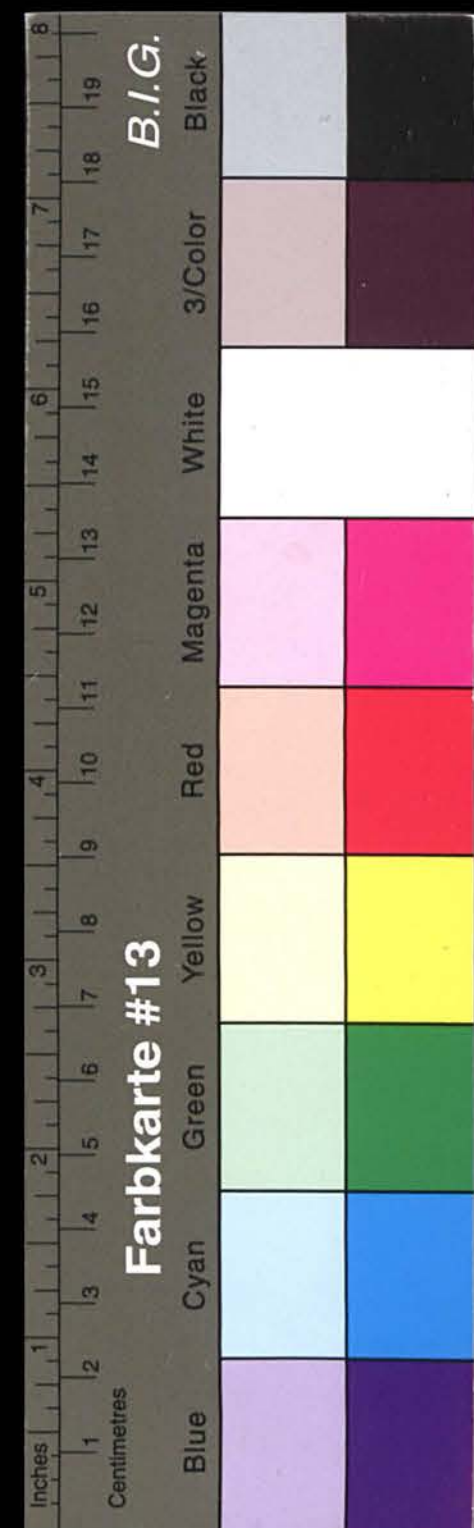

Kreisarchiv Stormarn A1

Anordnung über die Besteuerung des

1. Tabakkleinpflanzer ist jeder, der nicht mehr als 200 Tabakpflanzen auf einer Fläche bis zu 50 qm anbaut und schriftlich erklärt, daß er den selbstgewonnenen Tabak (Kleinpflanzerrohtabak) nur für den eigenen Hausbedarf verwenden wird.

Der Tabakkleinpflanzer muß im bürgerlich-rechtlichen Sinne Besitzer des Grundstücks sein, das mit Tabak bepflanzt ist. Besitz der Tabakkleinpflanzer mehrere Grundstücke, so darf er auf seinem gesamten Grundbesitz nur 200 Tabakpflanzen anbauen. Die Höchstzahl von 200 Pflanzen gilt ohne Rücksicht auf die Zahl der Familienangehörigen oder der im Haushalt oder Betrieb des Tabakkleinpflanzers beschäftigten Personen. Auch der bisher für familienfremde Arbeitskräfte gestattete Mehranbau von je 50 Tabakpflanzen ist nicht mehr zulässig.

Anderer Tabakanbau unterliegt den Bestimmungen über den gewerblichen Tabakanbau. Dieser ist ohne vorherige Anbaugenehmigung durch das Verwaltungsamt für Ernährung und Landwirtschaft unzulässig.

2. Besteuerungsgrundlage ist nicht die Gewichtsmenge, sondern die Zahl der angebauten Pflanzen am Tage der Anmeldung.

Eine Steuerermäßigung wegen späteren Ausfalls von Pflanzen durch Absterben, Mißwuchs, Diebstahl u. a. wird nicht gewährt.

Die Tabaksteuer beträgt bei einem Anbau

von 1 — 15 Pflanzen	steuerfrei
von 16 — 50 Pflanzen	12.— RM.
von 51 — 100 Pflanzen	24.— RM.
von 101 — 150 Pflanzen	36.— RM.
von 151 — 200 Pflanzen	48.— RM.

Der Anbau bis zu 15 Pflanzen ist von der Anmeldepflicht und von der Tabaksteuer befreit. Wer mehr als 15 Pflanzen anbaut, hat die Gesamtzahl der angebauten Pflanzen anzumelden und zu versteuern.

3. Steuerschuldner ist der Tabakkleinpflanzer.

Die Steuerschuld entsteht mit der Anmeldung des Anbaus. Wird der Anbau nicht angemeldet, so entsteht die Steuerschuld mit dem Ablauf der Anmeldefrist (Ziff. 4).

4. Der Anbau von steuerpflichtigem Kleinpflanzertabak ist bis zum 31. Juli 1947, bei späterem Anbau binnen drei Tagen der zuständigen Zollstelle schriftlich (z. B. durch Postkarte oder auf dem Zahlkartenabschnitt) oder mündlich anzumelden. Die Anmeldung hat in Orten ohne Zollstelle bei der Gemeindebehörde zu erfolgen, wenn diese von der Zollbehörde als Meldestelle eingesetzt worden ist.

Die Anmeldung hat zu enthalten:

Name und Anschrift des Kleinpflanzers, die Lage der Pflanzung, die Anzahl der Pflanzen und die Erklärung: „Nur für den eigenen Hausbedarf.“

Die Zollstelle oder die Meldestelle trägt die Anmeldung in ein Verzeichnis ein, das den Tag der Anmeldung, Name und Anschrift des Kleinpflanzers, die Lage

Richtlinien

für die Gemeindeverwaltungen bei der Anmeldung und Versteuerung von Kleinpflanzertabak im Erntejahr 1947

- 1) Die Gemeindeverwaltung trägt die bei ihr eingehenden mündlichen oder schriftlichen Anmeldungen der Tabakkleinpflanzer in die Liste der angemeldeten Kleinpflanzer nach anliegendem Muster ein. Sie läßt bei mündlicher Anmeldung den Kleinpflanzer in Spalte 6 der Liste unterschreiben. Die Unterschrift gilt gleichzeitig als Erklärung, daß der Kleinpflanzer den angebauten Tabak nur für den eigenen Hausbedarf verwenden will.
Schriftliche Anmeldungen müssen die Anschrift des Kleinpflanzers, die Lage der Pflanzung, die Zahl der Pflanzen und die Erklärung enthalten: „Nur für den eigenen Hausbedarf“. Die schriftliche Anmeldung ist als Beleg zur Anmeldeliste zu nehmen.
- 2) Der vom Kleinpflanzer zu zahlende Steuerbetrag ist bei der Anmeldung zu errechnen, dem Steuerpflichtigen bekanntzugeben und in Spalte 5 der Liste einzutragen. Bei mündlicher Anmeldung ist der Betrag sofort zu zahlen und in Spalte 7 der Liste einzutragen. Bei schriftlicher Anmeldung ist der Betrag binnen 8 Tagen zu zahlen.
Von Kleinpflanzern, die nicht gezahlt haben, erhebt das Zollamt die Steuer im Mahn- und Zwangsverfahren.
- 3) Dem Steuerschuldner ist bei Barzahlung eine Quittung im Durchschreibeverfahren unter Verwendung des beigefügten Quittungsblockes zu erteilen. Die Durchschrift der Quittung ist als Beleg zur Anmeldeliste zu nehmen.
Verschriebene Quittungsblätter sind nicht wegzuwerfen, sondern ebenfalls den Anmeldelisten beizufügen.
- 4) Die Gemeindeverwaltung führt die vereinnahmten Beträge in Zeiträumen von 14 zu 14 Tagen an die zuständige Zollkasse ab.
Es dürfen keine Beträge zurückbehalten werden, auch nicht die den Gemeinden zustehende Entschädigung in Höhe von 2% der vereinnahmten Steuerbeträge. Diese Entschädigung wird den Gemeinden besonders überwiesen werden.
- 5) Am 31. Juli 1947 ist die Anmeldeliste nach Aufrechnung abzuschließen und mit einem kurzen Abrechnungsvermerk zu versehen.
Nach dem 31. Juli 1947 noch eingehende schriftliche Anmeldungen sind dem zuständigen Zollamt zuzuleiten. Bei mündlicher Anmeldung nach dem 31. Juli 1947 ist der Anmelder an das Zollamt zu verweisen.
- 6) Spätestens bis zum 10. August 1947 sind dem Zollamt einzusenden:
 - a) Die abgeschlossene Anmeldeliste mit den dazu gehörigen Belegen (Durchschriften der Quittungen - siehe Ziffer 3 Satz 2 - und schriftliche Anmeldungen - siehe Ziffer 1 Absatz 2-)
 - b) Die verschriebenen und durch Durchstreichen unbrauchbar gemachten Quittungen (siehe Ziffer 3 Absatz 2).
 - c) Die nicht verwendeten Quittungsböcke.
 - d) Bei teilweise verbrauchten Quittungsböcken: die nicht verwendeten Quittungsblätter und der dazu gehörige, mit einer Kontrollnummer versehene Pappdeckel.
 - e) Bei vollständig verbrauchten Quittungsböcken: der mit Kontrollnummer versehene Pappdeckel.

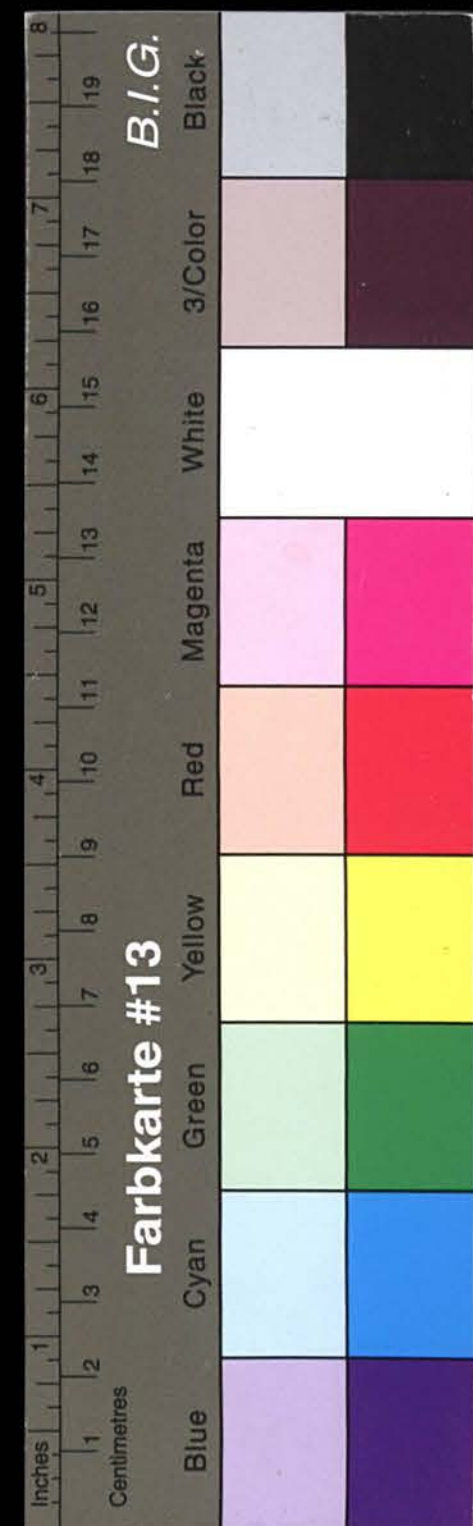

Kreisarchiv Stormarn A1

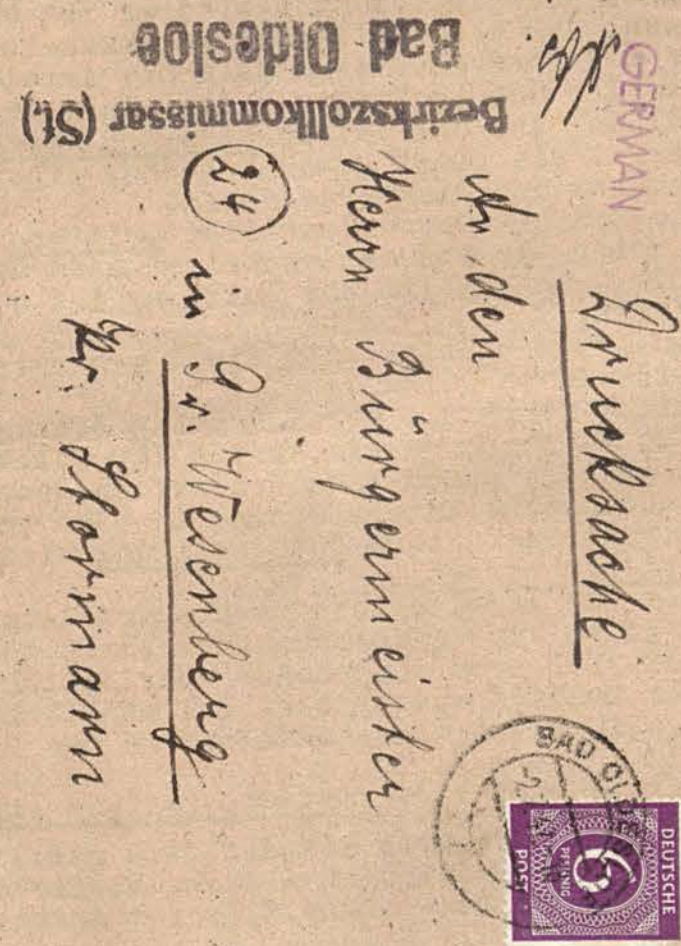

ohne Zollstelle bei der Gemeindebehörde zu erfolgen, wenn diese von der Zollbehörde als Meldestelle eingesetzt worden ist.

Die Anmeldung hat zu enthalten:

Name und Anschrift des Kleinpflanzers, die Lage der Pflanzung, die Anzahl der Pflanzen und die Erklärung: "Nur für den eigenen Hausbedarf."

5. Die Steuer ist zugleich mit der Anmeldung zu entrichten. Die Steuer gilt mit der Bekanntgabe dieser Anordnung als angefordert.

Der Steuerschuldner erhält bei Bareinzahlung eine Quittung. Er hat die Steuerquittung, der den Einlieferungsschein ein Jahr lang aufzubewahren und dem Steueraufsichtsbeamten auf Verlangen vorzuzeigen.

6. Es ist verboten, Kleinpflanzerrichtabak oder daraus hergestellte Halb- und Fertigwaren an andere Personen abzugeben, insbesondere sie zu verkaufen oder zu vertauschen. Auch der bisher zugelassene Umtausch von Kleinpflanzerrichtabak in Kleinpflanzerrauchtabak ist nach einer Anordnung des Verwaltungsausschusses für Wirtschaft ab 1. Juli 1947 nicht mehr zulässig.

7. Es ist ferner verboten, Kleinpflanzerrichtabak durch andere gegen Entgelt irgendwelcher Art verarbeiten oder bearbeiten (z.B. fermentieren und schneiden) zu lassen.

7. Die Oberfinanzpräsidenten werden ermächtigt, die Anmeldung des Anbaus und die Erhebung der Steuer den örtlichen Verhältnissen anzupassen und zur Sicherung des Steueraufkommens weitere Anordnungen zu treffen. Es können dabei für Orte ohne Zollstellen die Gemeindebehörden beteiligt werden, die für ihre Mitwirkung eine Entschädigung in Höhe von 2% der von ihnen vereinnahmten Steuerbeträge erhalten.

8. Zuwiderhandlungen haben steuer- und strafrechtliche Folgen nach der Reichsteuergesetzordnung, dem Tabaksteuergesetz und sonstigen Rechtsvorschriften. Bestimmungswidrig angebaute Tabak kann nach diesen Vorschriften eingezogen werden.

9. Diese Anordnung regelt den Anbau von Kleinpflanzertabak nur in steuerlicher Hinsicht.

Die Befugnisse der Landwirtschafts- und Wirtschaftsbehörden zur Lenkung des Anbaus (insbesondere zu einer Einschränkung des Anbaus), zu Verkehrsbeschränkungen und zur Bewirtschaftung des gewonnenen Tabaks werden hierdurch nicht berührt.

Hauptzollamt Lübeck

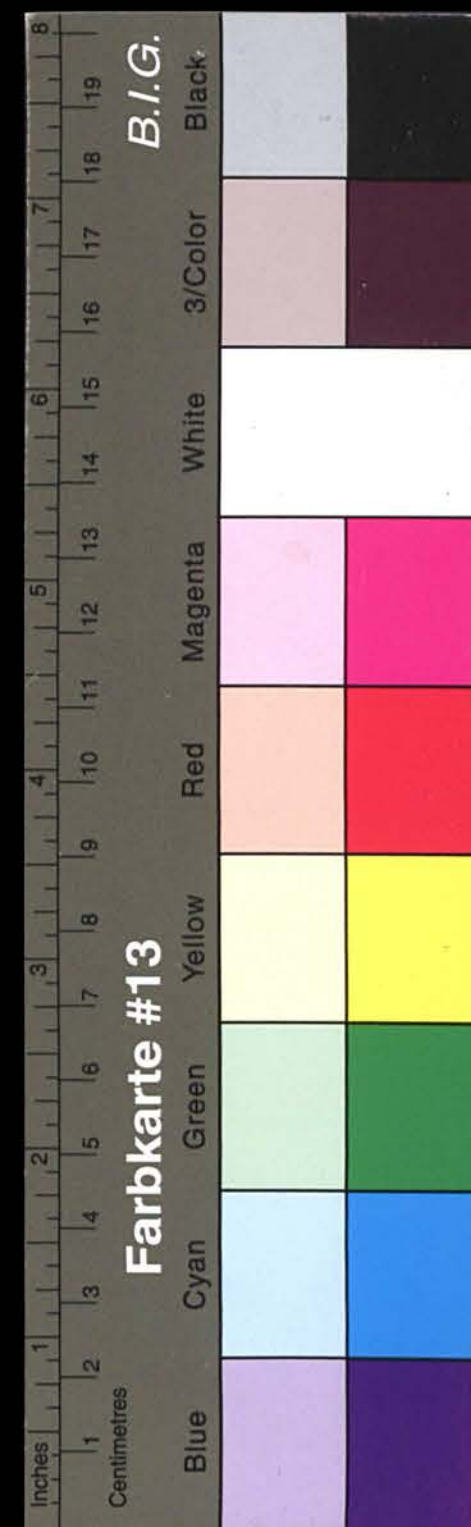

Kreisarchiv Stormarn A1

Kleinpflanzertabaks im Erntejahr 1947.

der Pflanzung, die Anzahl der Pflanzen, den Steuerbetrag, bei mündlicher Anmeldung die Unterschrift des Anmelders als Erklärung, daß der Tabak nur für den eigenen Hausbedarf verwendet werden wird, und den Tag der Steuerentrichtung enthält.

5. Die Steuer ist zugleich mit der Anmeldung zu entrichten. Die Steuer gilt mit der Bekanntgabe dieser Anordnung als angefordert.

Der Steuerschuldner erhält bei Bareinzahlung eine Quittung, die Name und Wohnort des Kleinpflanzers, die Lage der Pflanzung, die Anzahl der Pflanzen und den entrichteten Steuerbetrag enthält. Er hat die Steuerquittung oder den Einlieferungsschein ein Jahr lang aufzubewahren und dem Steueraufsichtsbeamten auf Verlangen vorzuzeigen.

6. Es ist verboten, Kleinpflanzerrohtabak oder daraus hergestellte Halb- und Fertigerzeugnisse an andere Personen abzugeben, insbesondere sie zu verkaufen oder zu vertauschen. Auch der bisher zugelassene Umtausch von Kleinpflanzerrohtabak in Kleinpflanzerrauchtabak ist nach einer Anordnung des Verwaltungsamts für Wirtschaft ab 1. Juli 1947 nicht mehr zulässig.

Es ist ferner verboten, Kleinpflanzerrohtabak durch andere gegen Entgelt irgendwelcher Art verarbeiten oder bearbeiten (z. B. fermentieren und schneiden) zu lassen.

Es wird zugelassen, daß Tabakkleinpflanzer, die Inhaber von Gärtnereien und ähnlichen Betrieben sind, den geernteten Tabak zur Gewinnung von Tabaklauge zur Bekämpfung von Schädlingen in eigenen Betrieben verwenden.

7. Die Oberfinanzpräsidenten werden ermächtigt, die Anmeldung des Anbaus und die Erhebung der Steuer den örtlichen Verhältnissen anzupassen und zur Sicherung des Steueraufkommens weitere Anordnungen zu treffen. Es können dabei für Orte ohne Zollstellen die Gemeindebehörden beteiligt werden, die für ihre Mitwirkung eine Entschädigung in Höhe von 2% der von ihnen vereinnahmten Steuerbeträge erhalten.

8. Zuwiderhandlungen haben steuer- und strafrechtliche Folgen nach der Reichsabgabenordnung, dem Tabaksteuergesetz und sonstigen Rechtsvorschriften. Bestimmungswidrig angebaute Tabak kann nach diesen Vorschriften eingezogen werden.

9. Diese Anordnung regelt den Anbau von Kleinpflanzertabak nur in steuerlicher Hinsicht.

Die Befugnisse der Landwirtschafts- und Wirtschaftsbehörden zur Lenkung des Anbaus (insbesondere zu einer Einschränkung des Anbaus), zu Verkehrsbeschränkungen und zur Bewirtschaftung des gewonnenen Tabaks werden hierdurch nicht berührt.

Leitstelle der Finanzverwaltung
für die Britische Zone.

Vfg. FLSt. v. 1. 4. 47 — V 1552 — 65/Z 1.

gez. Dr. Kruft.



Kreisarchiv Stormarn A1

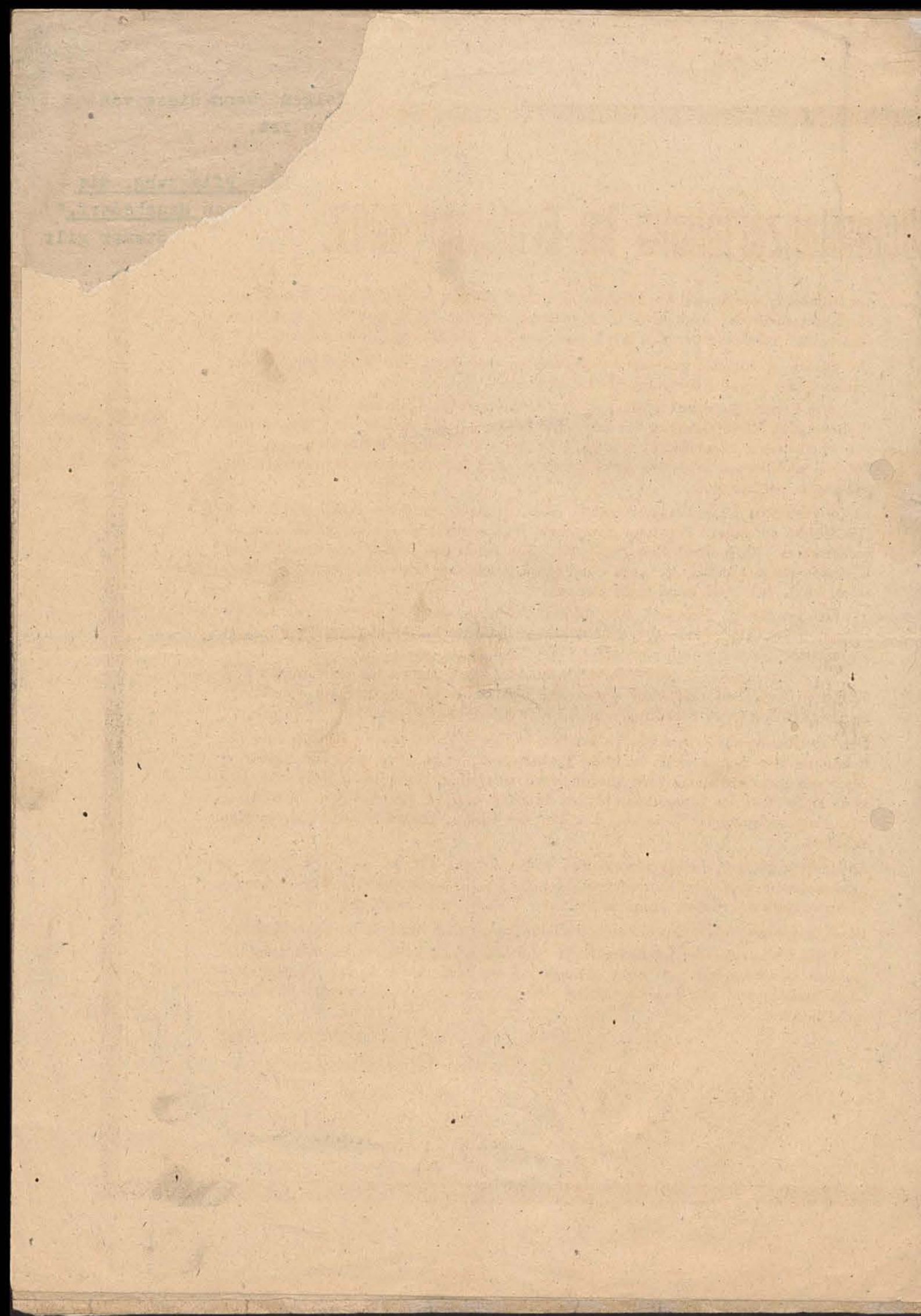

92

- 3 -

Handwerkerstuben

28.) Art der Handwerkerstube:

29.) Leiter der " :

30.) Zahl der beschäftigten Personen:

Kindergärten

31.) Leiterin des Kindergartens:

32.) Anzahl der betreuten Kinder:

33.) Von wem unterhalten?

Heime

34.) Art des Heims:

35.) Zahl der darin untergebrachten Personen:

36.) Von wem unterhalten?

Lager- und Massenunterkünfte

37.) Art der Unterkunft:

38.) Zahl der darin untergebrachten Personen:

H. K. ..., den 25.2.1947.

.....
1. Vorsitzender

M. ...
.....
Der Bürgermeister

.....
2. Vorsitzender oder
Geschäftsführer



Kreisarchiv Stormarn A1

DEUTSCHE HILFSGEMEINSCHAFT E. V. - KREIS STORMARN
KREISVERWALTUNG
AHRENSBURG, MANHAGNER ALLEE 21, FERNSPRECHER 839
Bankkonto: KREIS- UND STADTSPARKASSE STORMARN, Konto-Nr. 3000

Ihr Schreiben vom: Unser Zeichen:
Ihr Zeichen: Unser Schreiben:
Ahrensburg, am:

93

- 3 -

Handwerkerstuben

28.) Art der Handwerkerstube:
29.) Leiter der " :
30.) Zahl der beschäftigten Personen:

Kindergärten

31.) Leiterin des Kindergartens:
32.) Anzahl der betreuten Kinder:
33.) Von wem unterhalten?

Heime

34.) Art des Heims:
35.) Zahl der darin untergebrachten Personen:
36.) Von wem unterhalten?

Lager- und Massenunterkünfte

37.) Art der Unterkunft:
38.) Zahl der darin untergebrachten Personen:

....., den 25.2.1947.

Der Bürgermeister

1. Vorsitzender

2. Vorsitzender oder Geschäftsführer

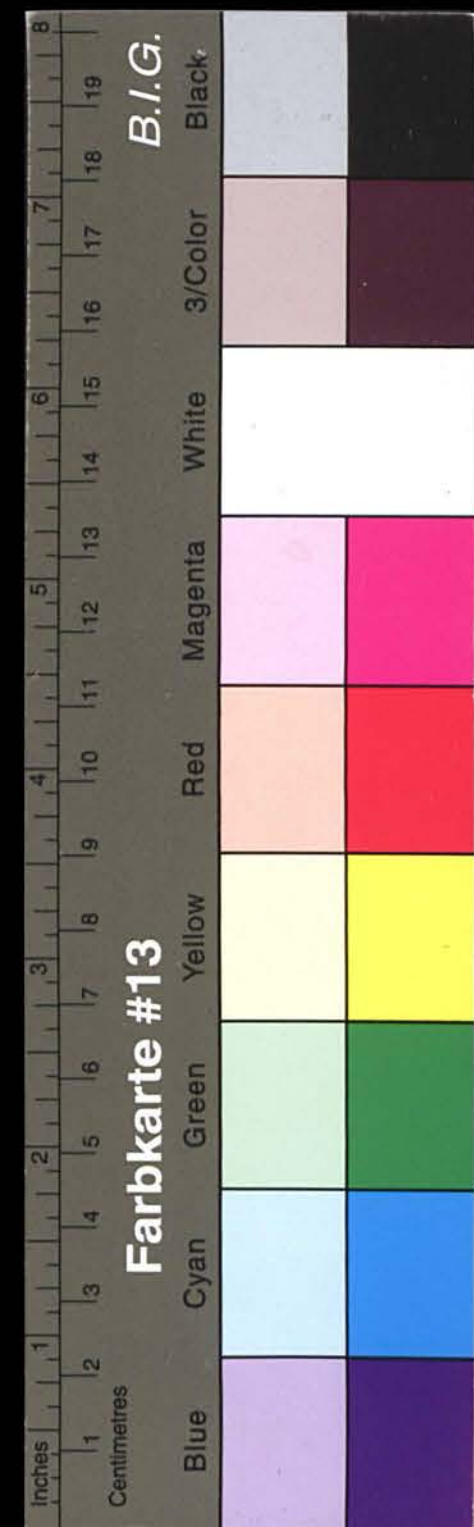

Kreisarchiv Stormarn A1

DEUTSCHE HILFSGEMEINSCHAFT E. V. - KREIS STORMARN

KREISVERWALTUNG

AHRENSBURG, MANHAGENER ALLEE 21, FERNSPRECHER 839
Bank-Konto: KREIS- UND STADTSPARKASSE STORMARN, Konto-Nr. 3000

Ihr Schreiben vom: Unser Zeichen: Unser Schreiben: Unser Zeichen: Ahrensburg, am

BETRIFFT:

FRAGENBOGEN

Stichtag: 25.2.1947.

94

1.) Ortsgemeinschaft *Gr. Kreutzburg*

Name: Vertr. welcher Organisation oder polit. Partei:

a/ 1. Vorsitzender:

b/ 2. " :

c/ Geschäftsführer:

2.) Postenschrift:

3.) Telefon (Name d. Tel. Inhabers u. Nr.):

Fluchtlinie: Einheitliche

4.) Einwohnerzahl: *132* *120*

Geldverkehr

5.) Finanzieller Aufkommen: *RM 1349.78*

6.) Verwendung des finanziellen Aufkommens:

a/ Als *25%* Anteil der Kreisverwaltung insgesamt überlassen v. d. g. *RM 245.25 nicht enthalten*

b/ Geldliche Unterstützung *Sammlung 45* *3.64*

c/ Anschaffungen *Bücherei & Holzverkauf* *3.03*

d/ Investitionen *36*

e/ Unkosten *36*

Insgesamt *RM 2403.00*

7.) Augenblicklicher Kassen- bzw. Kontostand *RM 646.48*

Sammelstellen

8.) Von der Kreisverwaltung bzw. Bezirksortsgemeinschaft empfangene Sammelstellen:

Nr. von *31/32* bis *31/32*

9.) Verwendete Sammelstellen: *31/32* *31/32*

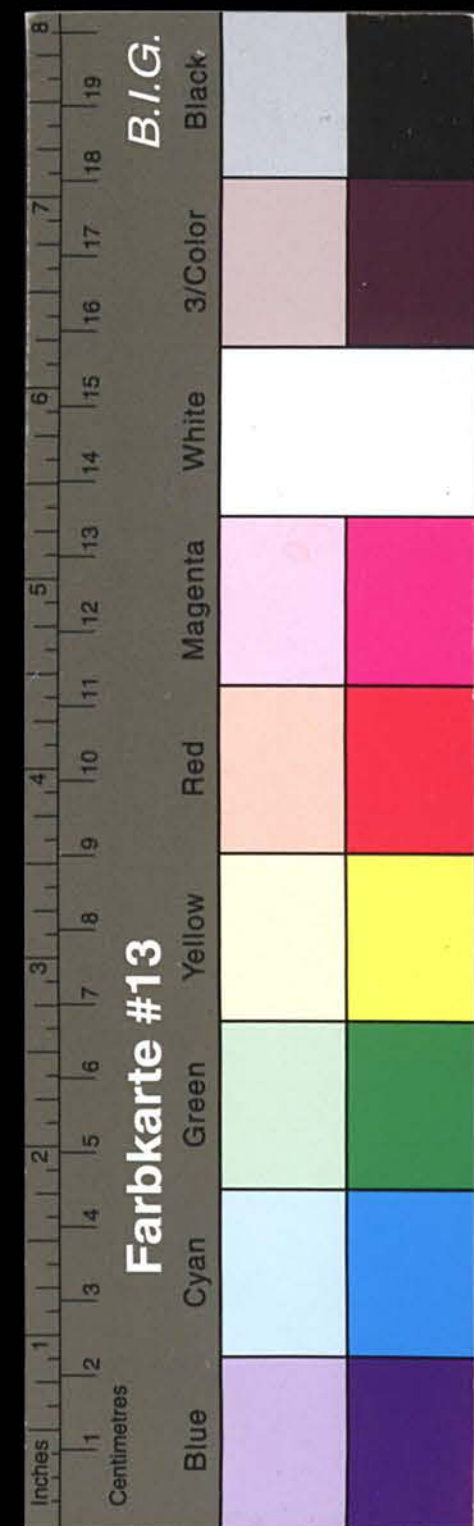

Kreisarchiv Stormarn A1

DEUTSCHE HILFSGEMEINSCHAFT E. V. - KREIS STORMARN
KREISVERWALTUNG
AHRENSBURG, MANHAGENER ALLEE 21, FERNSPRECHER 839
Bankkonto: KREIS- UND STADTSPARKASSE STORMARN, Konto-Nr. 3000
Ihr Schreiben vom: _____ Ihr Zeichen: _____ Unser Schreiben: _____ Unser Zeichen: _____
Ahrensburg, am: _____

FRAGENBOGEN

Stichtag: 25.2.1947.

95

1.) Ortsgemeinschaft St. Wessenberg

Name: _____ Vertr. welcher Organisation oder polit. Partei: _____

a/ 1. Vorsitzender: _____

b/ 2. " : _____

c/ Geschäftsführer: _____

2.) Postenschrift: Der Bürgermeister, Brauner St. Wessenberg

3.) Telefon (Name d. Tel. Inhabers u. Nr.): _____

4.) Einwohnerzahl: 232 Flüchtlinge: 170

5.) Finanzielles Aufkommen: RM 1348,78

6.) Verwendung des finanziellen Aufkommens:

a/ Als 25%iger Anteil der Kreisverwaltung insgesamt überlassen von Bez. RM 145,- in diese Summe nicht enthalten.

b/ geldliche Unterstützung / Sammlung 45,- 464,- or

c/ Anschaffungen Beihilfe b. Holzankauf 302,-

d/ Investitionen 1,-

e/ Unkosten 36,-

Insgesamt RM 203,00

7.) Augenblicklicher Kassen- bzw. Kontostand RM 646,78

Sammellisten

8.) Von der Kreisverwaltung bzw. Bezirksortsgemeinschaft empfangene Sammellisten:

Nr. 3 von _____ bis _____

9.) Verwendete Sammellisten:

" _____

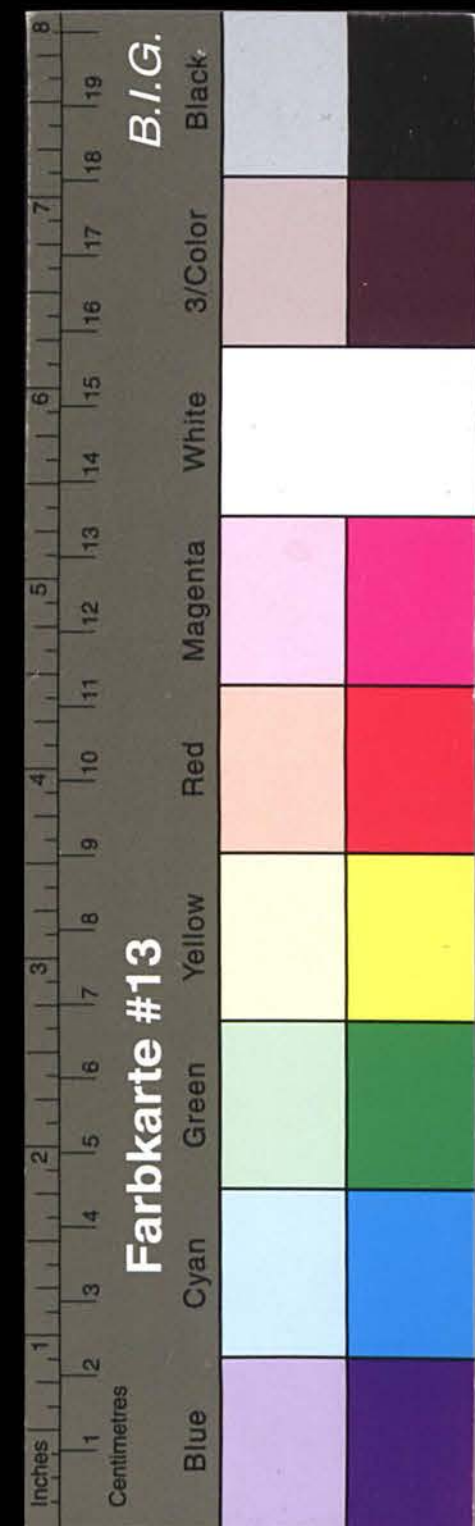

Kreisarchiv Stormarn A1

DEUTSCHE HILFSGEMEINSCHAFT E. V. - KREIS STORMARN
KREISVERWALTUNG
ÄHRENSBURG, MANHAGENER ALLEE 21, FERNSPRECHER 839
Bankkonto: KREIS- UND STADTSPARKASSE STORMARN, Konto-Nr. 3000
Ährensburg, am
Ihr Schreiben vom
Ihr Zeichen:
Unser Schreiben:
Unser Zeichen:
BETRIFFT:

- 2 -
- 96
- 10.) Augenblicklicher Sammelistenbestand Nr. 3134 von 3134 bis 3134
- 11.) Mitgliederzahl 1 Mitglieder
- 12.) Gesamtsumme der Mitgliedsbeiträge pro Monat RM —
- 13.) Von der Kreisverwaltung bezw. Bezirksortsgemeinschaft insges. empfangene Beitragsmarken 2100
- 14.) Als Quittung für Beitragszahlungen insges. ausgegebene Beitragsmarken: —
- 15.) Augenblicklicher Bestand an Beitragsmarken: 2100
- 16.) Küchenleiter: Helga Trömann Gemeinschaftsküchen f. Kinderopferung (Schule)
- 17.) Kesselanzahl: 1 Gesamtliterinhalt: 40 Lit
- 18.) Essenteilnehmeranzahl pro Tag: 56
- 19.) Preis pro Essen: 15/20 S RM —
- Schulspisung
- 20.) Ort der Zubereitung (Gemeinschaftsküche oder Kochstelle) Kochstelle
- 21.) Kesselanzahl der Kochstelle 1 Gesamtliterinhalt: 40 Lit
- 22.) Anzahl der tägl. gespeisten Kinder: 56
- 23.) Anzahl d. Kinder, die RM 0,30 pro Essen bezahlen: —
- 24.) " " " , die einen ermäßigten Preis bezahlen oder umsonst das Essen erhalten: 15
- 25.) Für wieviel Kinder der Ziff. 24) wird das Geld durch Patenschaften aufgebracht: 10
- Nähstuben
- 26.) Leiterin der Nähstube: —
- 27.) Anzahl der Nähmaschinen: 1

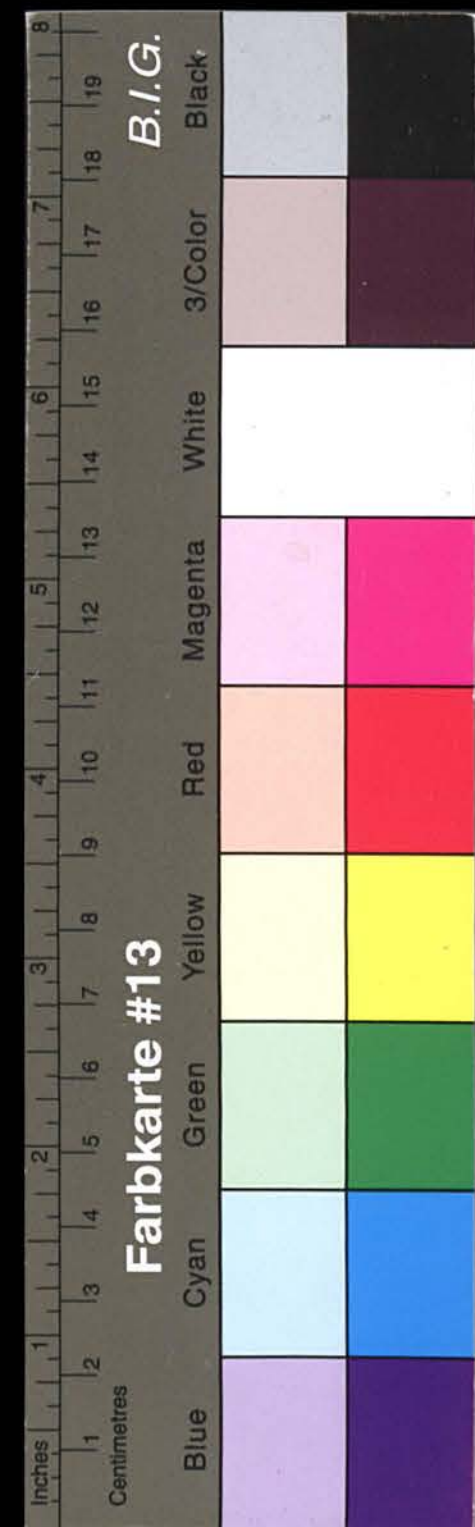

Kreisarchiv Stormarn A1

DEUTSCHE HILFSGEMEINSCHAFT E. V. - KREIS STORMARN

KREISVERWALTUNG

AHRENSBURG, MANHAGNER ALLEE 21, FERNSPRECHER 839
Bank-Konto: KREIS- UND STADTSPARKASSE STORMARN, Konto-Nr. 3000

Ihr Schreiben vom: Ihr Zeichen: Unser Schreiben: Unser Zeichen: Ahrensburg, am:

BETRIFFT:

10.) Augenblicklicher Sammelistenbestand Nr. 3134 3137
von bis

11.) Mitgliederzahl: 1
12.) Gesamtsumme der Mitgliedsbeiträge pro Monat RM —
13.) Von der Kreisverwaltung bzw. Bezirksortsgemeinschaft insges. empfangene Beitragsmarken 2100
14.) Als Quittung für Beitragszahlungen insges. ausgegebene Beitragsmarken: —
15.) Augenblicklicher Bestand an Beitragsmarken: 2100

16.) Küchenleiter: Hilge Trammann
17.) Kesselanzahl: 1 Gesamtliterinhalt: 40 Lit
18.) Essenteilnehmeranzahl pro Tag: 56
19.) Preis pro Essen: 157,20 h RM —

Schulspeisung
20.) Ort der Zubereitung (Gemeinschaftsküche oder Kochstelle) Kochstelle
21.) Kesselanzahl der Kochstelle: 1 Gesamtliterinhalt: 40 Lit
22.) Anzahl der tägl. gespeisten Kinder: 56
23.) Anzahl d. Kinder, die RM 0,30 pro Essen bezahlen: —
24.) " " " , die einen ermäßigten Preis bezahlen oder umsonst das Essen erhalten: 56
25.) Für wieviel Kinder der Ziff. 24) wird das Geld durch Patenschaften aufgebracht: 6

Nähstuben
26.) Leiterin der Nähstube: —
27.) Anzahl der Nähmaschinen: —

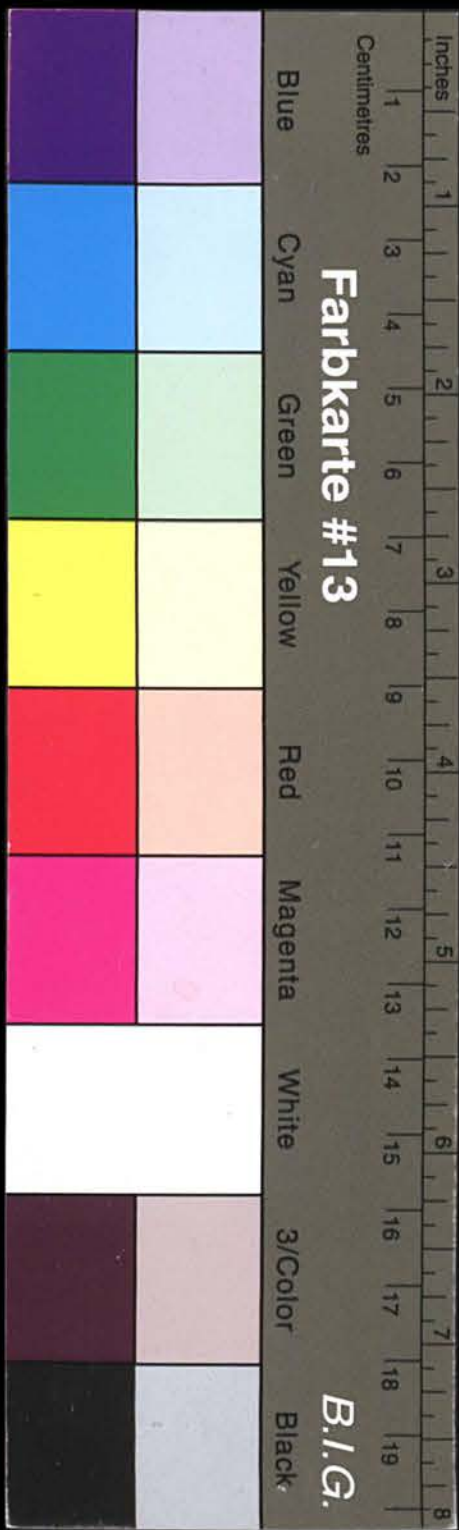

Kreisarchiv Stormarn A1

DEUTSCHE HILFSGEMEINSCHAFT E. V. — KREIS STORMARN KREISVERWALTUNG

AHRENSBURG, MANHAGENER ALLEE 21 • FERNSPRECHER 839
Bank-Konto: KREIS- UND STADTSPARKASSE STORMARN, Konto-Nr. 3000

Ihr Schreiben vom Ihr Zeichen: Unser Schreiben: Unser Zeichen: Ahrensburg, am
BETRIFFT:

Carl Lückert
Reinfeld/Holstein
Ruf 409

QUITTUNG

2 Mr. Prihoda

RM 5,30

richtig erhalten zu haben, bescheinigt hiermit
M.H., den 18. 10. 1947

1864/50

Kreisarchiv Stormarn A1





Kreisarchiv Stormarn A1





Kreisarchiv Stormarn A1

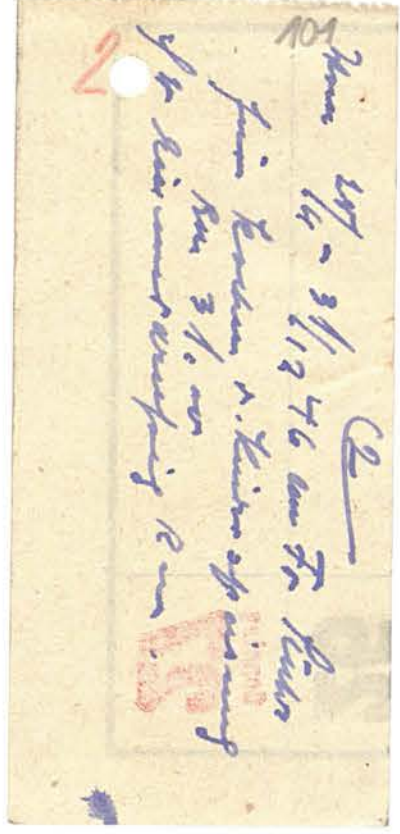

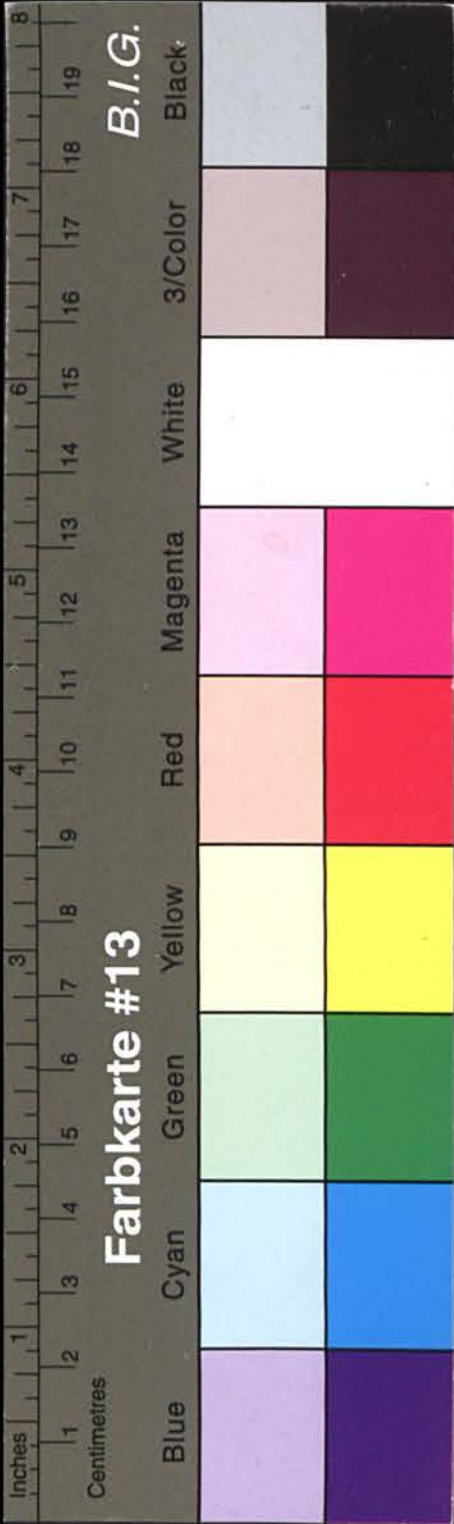

Kreisarchiv Stormarn A1

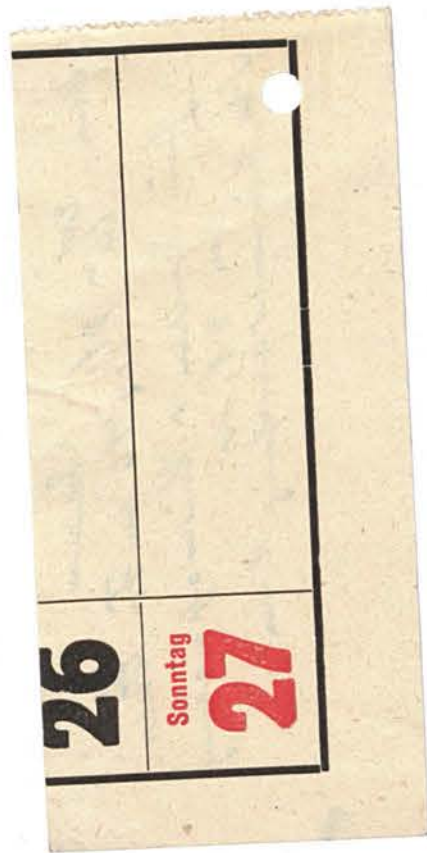

102

Christian Timm & Sohn

Reinfeld i. Holst., Bolande 8
Kohlenhandlung.

Bankkonten: Stadtparkasse Reinfeld i. H.
Handelsbank in Lübeck
Depositenkasse Reinfeld i. Holst.

Fernsprecher 431

Fol. Reinfeld, den 6/1. 1947

Rechnung

für *Gemeinde Fr. Wernberg*
Kinderzimmern Gustav Denker, Reinfeld (Holst.)

14/12	9	Offen Brückhoff	195	17	55
		<i>Summa</i>		17	55
		<i>unverr. Handelskassa</i>			
		<i>R/Hd 28/1. 47</i>			

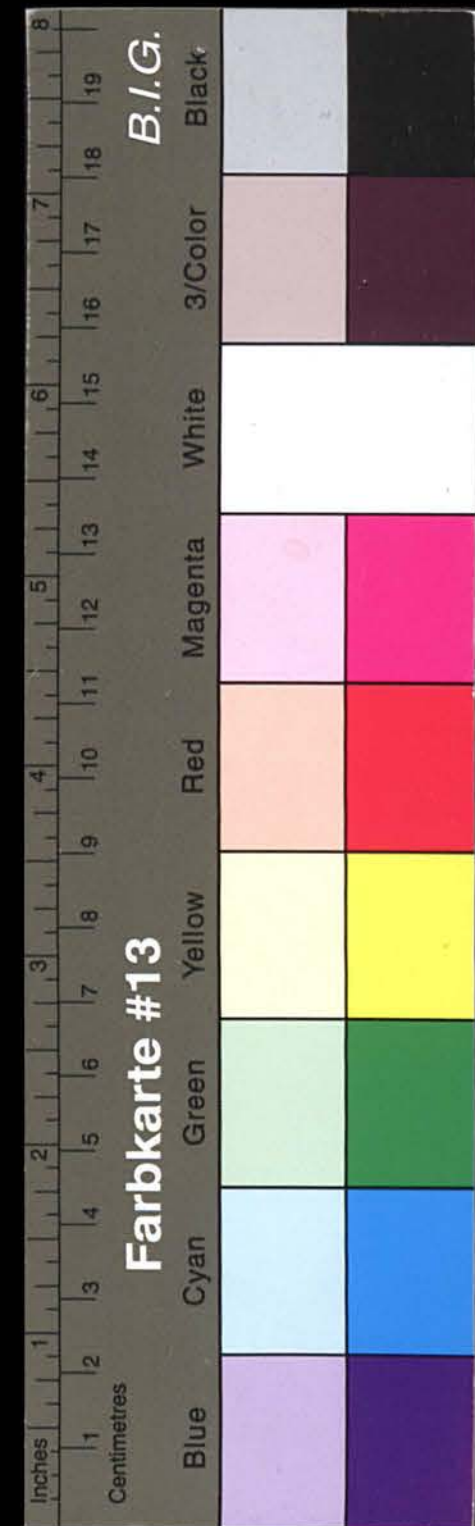

Kreisarchiv Stormarn A1

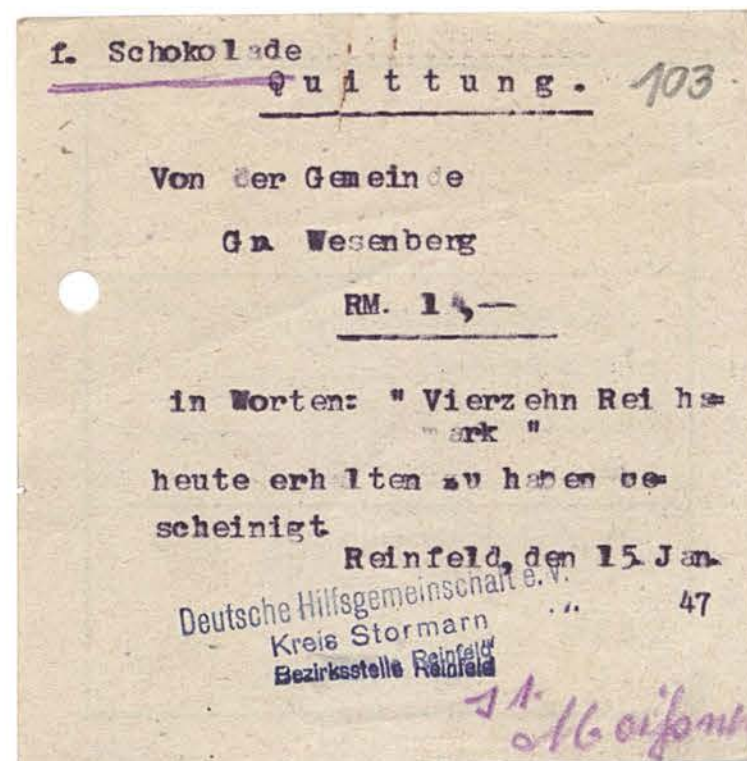
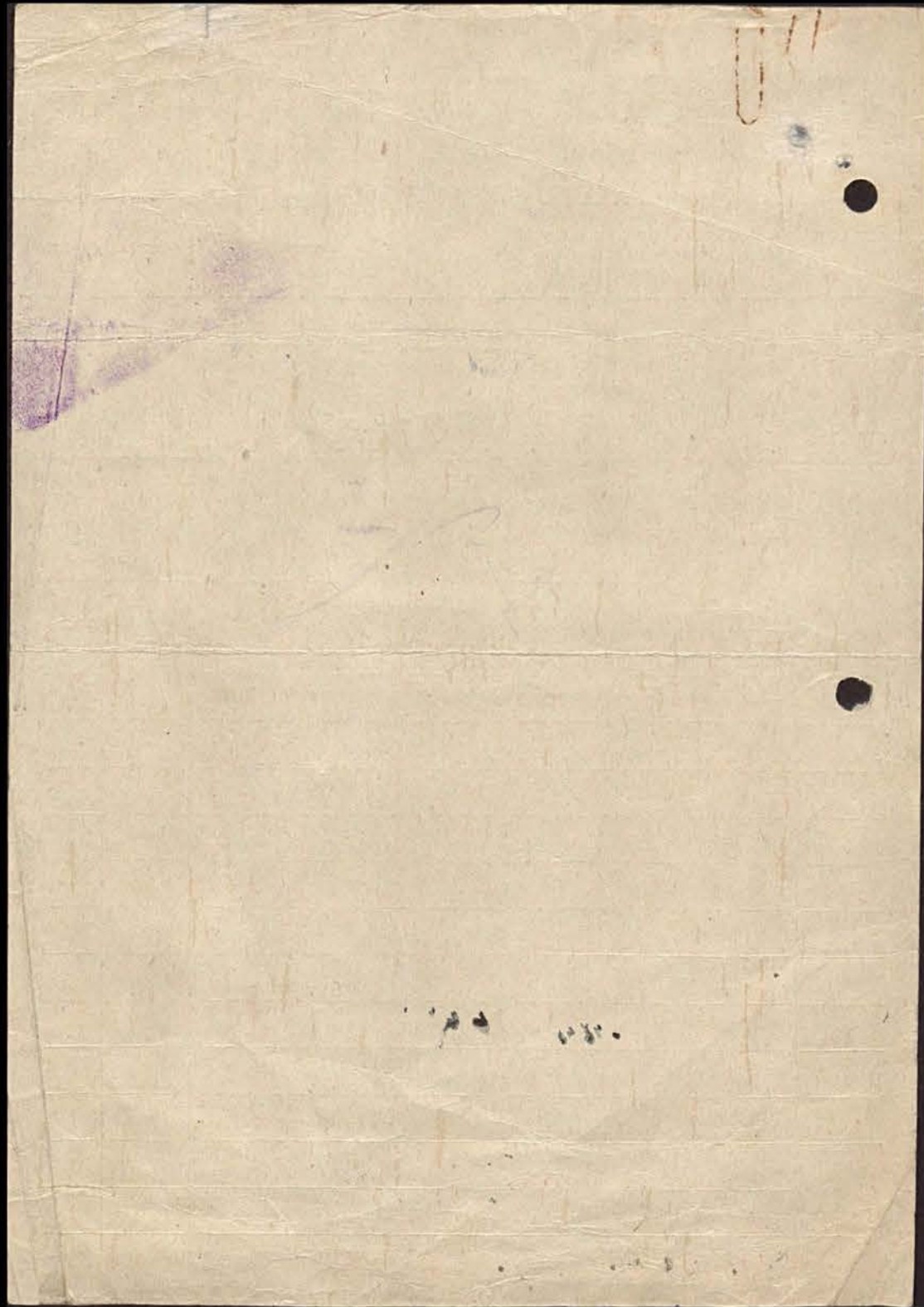

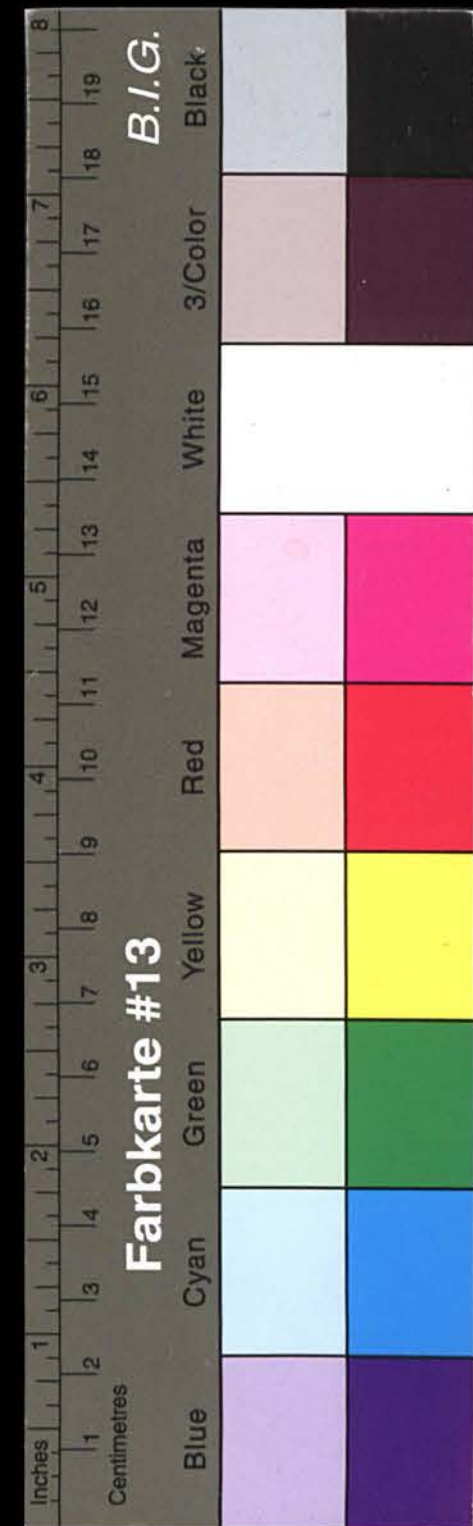

Kreisarchiv Stormarn A1

E/0635

Essenmarke (nur gültig mit Stempel der D. H. e. V.)		
der Flüchtlingsküche:		
Vor- und Zuname:		
Wohnung:		

Quittung. 104

Von der Gemeinde
Gr. Wasmberg
RM. 14.80

i. W.: "Vierzehn
supper Reibmark"

f. Schokolade heute erhalten zu
haben bescheinigt.

Reinfeld, den 23. 11. 46
H. Heifner

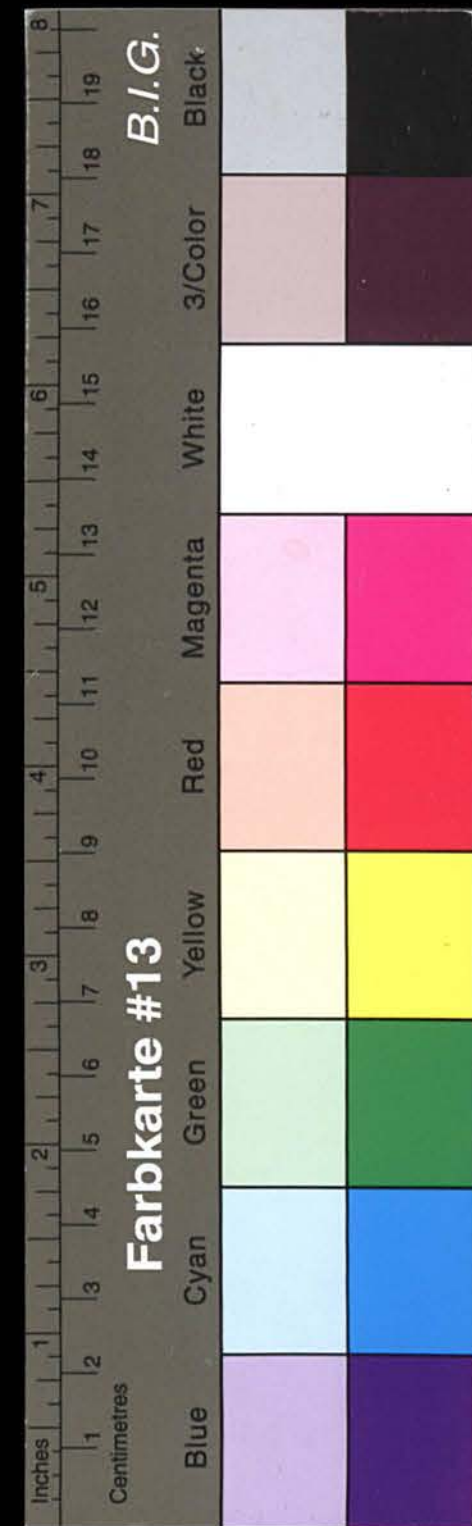

Kreisarchiv Stormarn A1

Essenmarke (nur gültig mit Stempel der D. H. e. V.)

der Flüchtlingsküche: _____

Vor- und Zuname: _____

Wohnung: _____

E/0835

Quittung. 105

Von der Gemeinde

Gr. Wesenberg

am 29. 20

1. R. Steinwand -

zwanzig 20/100

2. Schokolade heute erhalten zu

Reichsmark

h. bei beschainigt.

Reinfeld, den 16. 11. 46

J.1

Abfasser

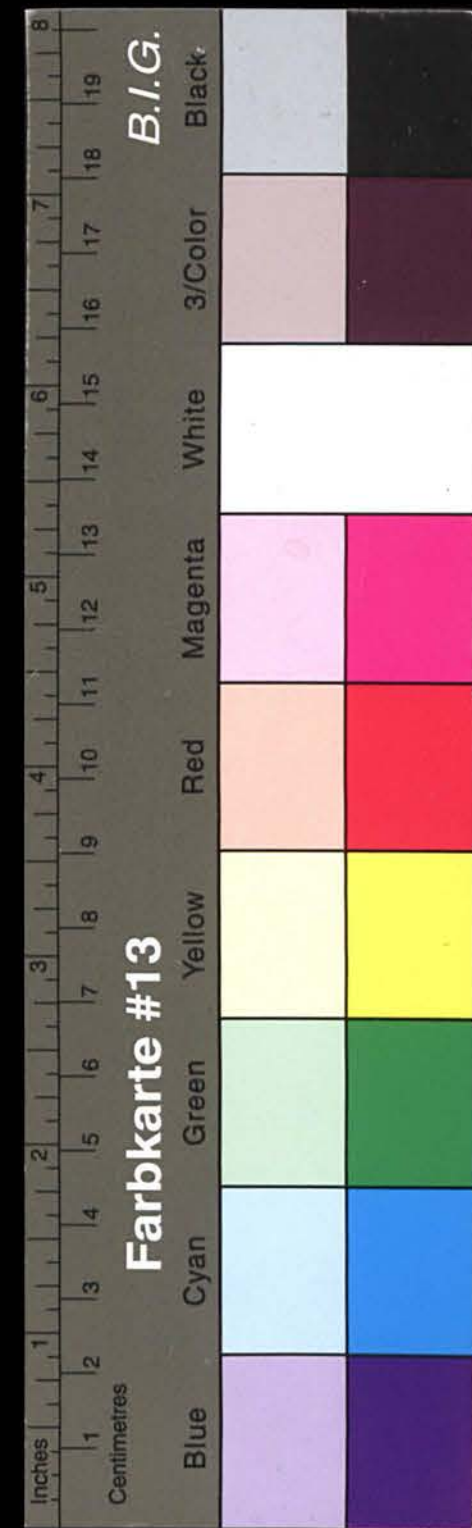

Kreisarchiv Stormarn A1

E/0835

Essenmarke (nur gültig mit Stempel der D. H. e. V.)		
der Flüchtlingsküche:		
Vor- und Zuname:		
Wohnung:		

Quittung. 106

Von der Gemeinde
Gr. Wismarburg
RM. 60,-

1. "Schutzgeld"
1. "Reisbrot" etc.

2. Schokolade heute erhalten zu
haben bescheinigt.

Reinfeld, den 8. 11. 46
H. abeiforner



Kreisarchiv Stormarn A1



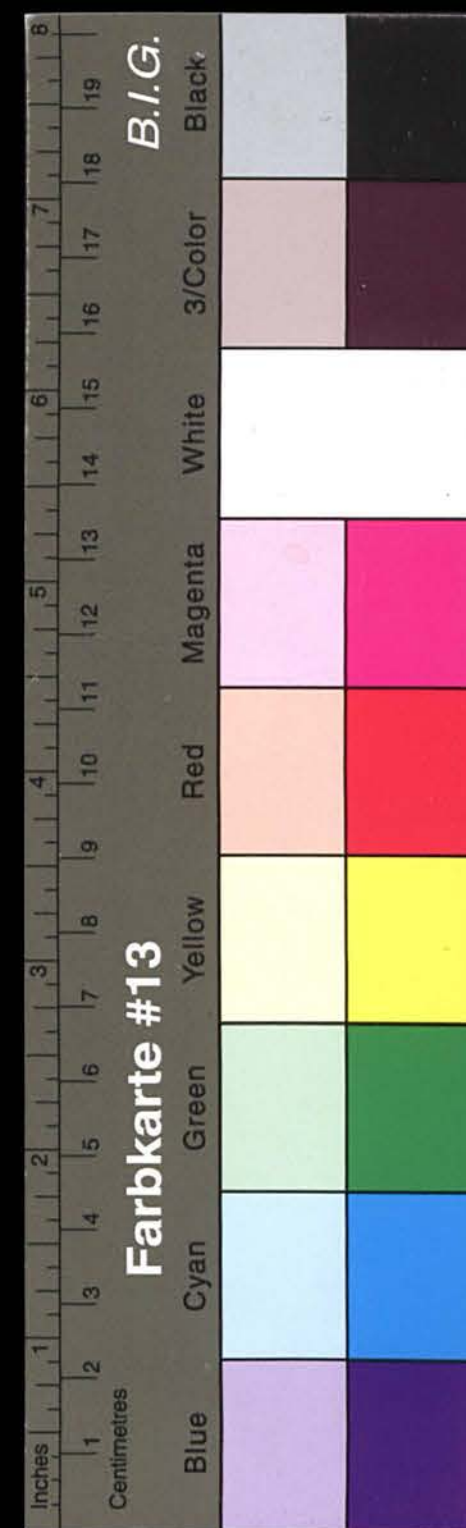

Kreisarchiv Stormarn A1

Zu Ziffer 5/
Unter dem finanziellen Aufkommen ist der gesamte Geldeingang seit der Gründung der Ortsgemeinschaft bis zum Stichtag zu verstehen, der durch Spenden, Wohltätigkeitsveranstaltungen, Mitgliedsbeiträgen usw. entstanden ist. Die Zahl darf keine Beträge enthalten, die für irgendwelche Leistungen der Deutschen Hilfsgemeinschaft eingegangen sind, z.B. für verbriefte Essen der Schulkinder oder Gemeinschaftsspeisung, verteilte Garderobe usw.

Zu Ziffer 6a/
Hier handelt es sich um die Gesamtsumme der Beträge, die als anteilige 25% der Kreisverwaltung von den unter Ziff. 5) genannten Geldeingängen an die Kreisverwaltung der DMG. bereits überwiesen oder bar bezahlt wurden. Zur Erläuterung wird nochmals darauf hingewiesen, dass diese 25% zur Bestreitung der von der Kreisverwaltung für die Ortsgemeinschaften vorausgelegten Gelder, wie Transportspesen, Lagerkosten usw. dienen.

Zu Ziffer 6b - 6c
Unter Anschaffung sind z.B. Einkäufe von Gebrauchsartikeln, Herstellung von Hausrat und Möbeln usw. zu verstehen. Bei Investitionen ist z.B. an die Einrichtung einer Küche, Ankauf von Kesseln usw. gedacht. Unter Unkosten sind Löhne, Gehälter, Mieten usw. gemeint.

Zu Ziffer 8-10/
Unter Sammelisten sind die vorgedruckten Spendenlisten gemeint, die an die Ortsgemeinschaften zur Eintragung der Spenden seitens der Spender bei Sammlungen von der Kreisverwaltung ausgegeben wurden. Diese Sammelisten tragen in der rechten oberen Ecke eine blaue Nummer.

Zu Ziffer 13-15
Es handelt sich hier um die Beitragsmarken, die s.Zt. von der Kreisverwaltung als Quittung für bezahlte Mitgliedsbeiträge in die Mitgliedskarten von der Ortsgemeinschaft einzukleben sind.

Zu Ziffer 20/
Als Ort der Zubereitung ist anzugeben, ob das Essen der Schulkinderspeisung in einer schon bestehenden Gemeinschaftsküche oder in einer für diesen Zweck errichteten Kochstelle zubereitet wird.

Zu Ziffer 25/
Hier handelt es sich um die Zahl der Kinder, die das Essen ermäßig oder umsonst erhalten und der Differenzbetrag zum vollen Preis von RM 0,30 durch Patenschaften, d.h. durch Bezahlung eines Gönners aufgebracht wird.

Zu Ziffer 28/
Unter Art der Handwerkerstube ist anzugeben, ob es sich z.B. um eine Schuster-, Tischler- oder sonstige Werkstatt handelt.

Zu Ziffer 33/
Unter dieser Ziffer ist anzuführen, von wem der Kindergarten betrieben u. unterhalten wird, z.B. von der Gemeinde oder von der Ortsgemeinschaft der DMG. oder von einer Privatperson.

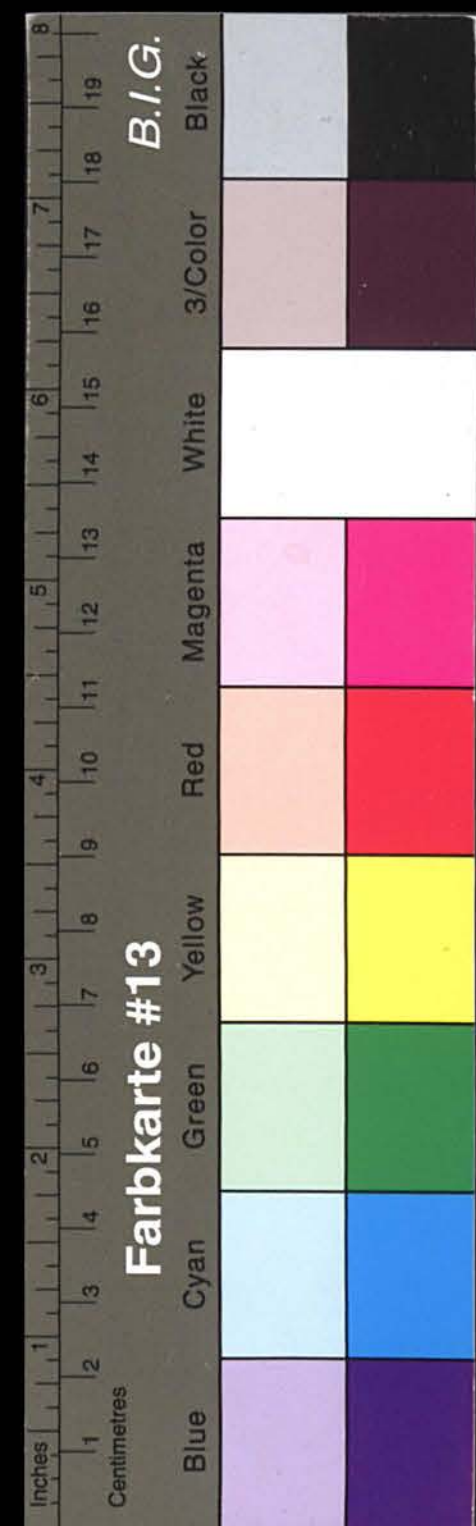

Kreisarchiv Stormarn A1

DEUTSCHE HILFSGEMEINSCHAFT E. V. - KREIS STORMARN
KREISVERWALTUNG

AHRENSBURG, MANHAGENER ALLEE 21, FERNSPRECHER 839
Bank-Konto: KREIS- UND STADTSPARKASSE STORMARN, Konto-Nr. 5000

Ahrensburg, am

Unser Zeichen:

Unser Schreiben:

Ihr Zeichen:

Ihr Schreiben vom

BETRIFFT:

Deutsche Hilfgemeinschaft e.V. Kreis Stormarn

Kreisverwaltung
Ahrensburg, Manhagener Allee 21, Telefon 839.

Ahrensburg, den 14. Jan. 1947.
Dr. v. B/D.

Sonder Rundschreiben

In der Zeit vom 19.-26.1.1947 wird in sämtlichen Kreisen des Landes Schleswig-Holstein die erste einheitliche Geldsammlung der Deutschen Hilfgemeinschaft durchgeführt. So wie die Arbeit und Erfolge der DHG. des Kreises Stormarn von deutschen und britischen Behörden stets als vorbildlich fuer die gesamte Provinz anerkannt wurden, muss auch das Sammelergebnis in unserem Kreis entsprechend ausfallen. Aber nicht nur aus Prestige-Gründen darf nichts unversucht gelassen werden, um das hoechstmögliche Sammelergebnis in der Provinz zu erzielen, sondern auch im Interesse aller Notleidenden muss mit aller Energie herausgeholt werden, was herauszuholen ist, denn gerade diese Sammlung ist die umfassendste sowie neutralste und daher auch diejenige, die den grössten Erfolg verspricht.

Die Kreisverwaltung hat trotz der bestehenden Schwierigkeiten -wie Stromsperrung, Unbilden der Witterung usw.- alles unternommen, um diese Sammlung durch Anfertigung und Verteilung des mannigfachsten Propagandamaterials auf das grundlichste vorzubereiten. Ausserdem soll ein Lautsprecherwagen der Kreisverwaltung durch die Orte des Kreises waehrend der Sammelwoche fahren und die Bevoelkerung zum Spenden auffordern.

Es muss daher der Kreis waehrend der Zeit vom 19.-26.1.1947 ganz unter dem Zeichen dieser Sammlung stehen. Es darf keinen Haushalt geben, der nicht von den Sammlern der DHG. erfasst wird. Den Sammlern sind von der jeweiligen Ortsgemeinschaft der DHG. Sammlerausweise auszustellen, die nur fuer die Sammelwoche Gueltigkeit haben. Wegen zu erwartender Kontrollen seitens der Provinzialverwaltung bzw. der Mil.Reg. muss jede Spende vom Spender auf den abgestempelten und nummerierten Sammlisten, die von der Kreisverwaltung an die Ortsgemeinschaften der DHG. ausgegeben wurden, quittiert werden. Die Sammlisten sind dann nach Beendigung der Sammlung abzugeben. Diejenigen Ortsgemeinschaften, die evtl. noch keine Sammlisten erhalten haben und auch keine besitzen, sollen diese bei ihrer zuständigen Ortsgemeinschaft der DHG. der ehem. Bezirksbuergemeistererei gegen Quittung anfordern; also am nur ein Beispiel zu nennen: Hammoor in Bargteheide oder Gr. Barmitz in Reinfeld. Das Sammelergebnis ist dann auf Grund dieser Sammlisten zwecks Meldung an die Mil.Reg. und Provinzialverwaltung bis spaetestens 28.1.1947 nachmittags 14 Uhr fernmündlich an die Kreisverwaltung der DHG. -Telefon Ahrensburg 839- von jeder Ortsgemeinschaft der DHG. zu melden. Die Ortsgemeinschaften, die die 5 hoechsten Sammelergebnisse erzielt haben, sollen anerkennend in der Presse genannt und durch ein Geschenk zwecks Weiterleitung an die besten Sammler belohnt werden.

Wir moechten es nicht unerwaehnt lassen, dass Herr Ministerpraesident Stelzer am 18.1.47 in den Abendstunden (genaue Zeitangabe z. Zt. noch nicht moeglich) zur Sammlung der DHG. im Nordwestdeutschen Rundfunk sprachen wird. In der wir Ihnen zu der bevorstehenden Sammlung einen vollen Erfolg wuenschen, zeichnen wir

Der geschaeftsfuehrende Vorstand.

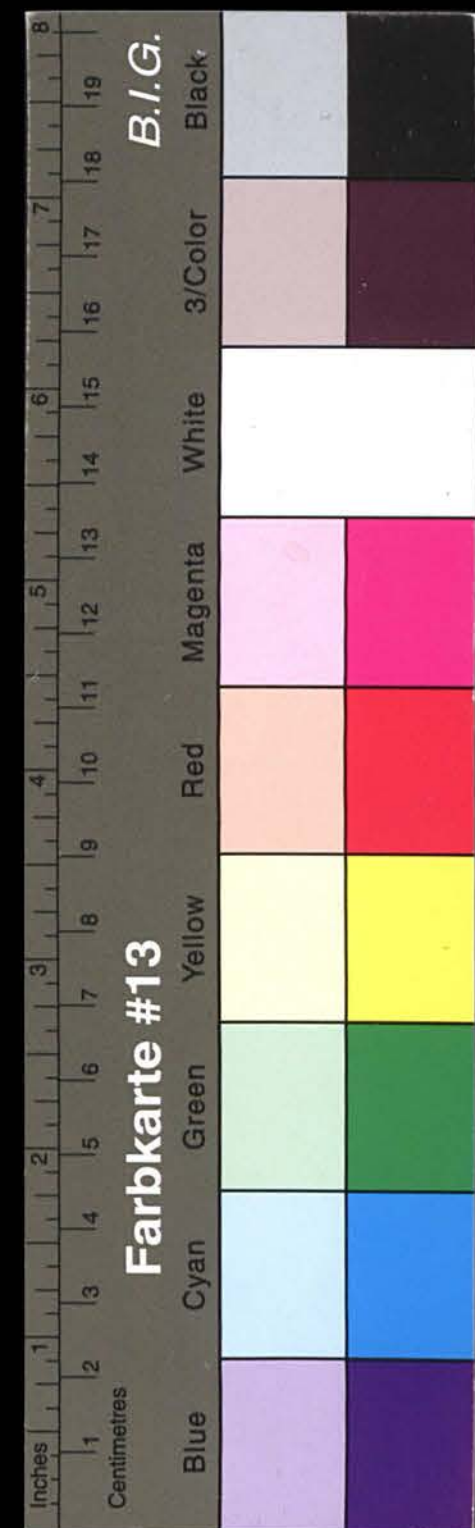

Kreisarchiv Stormarn A1

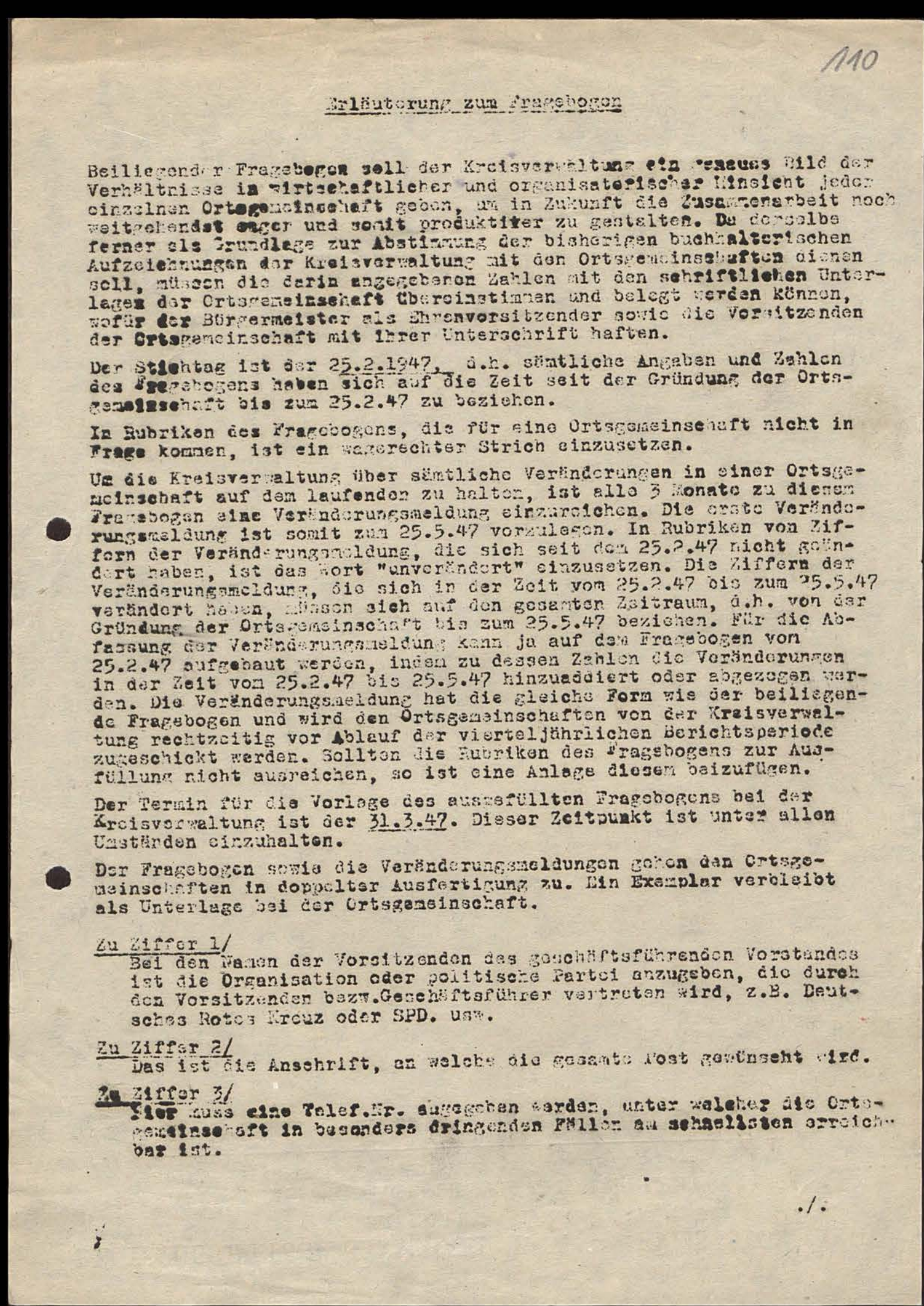
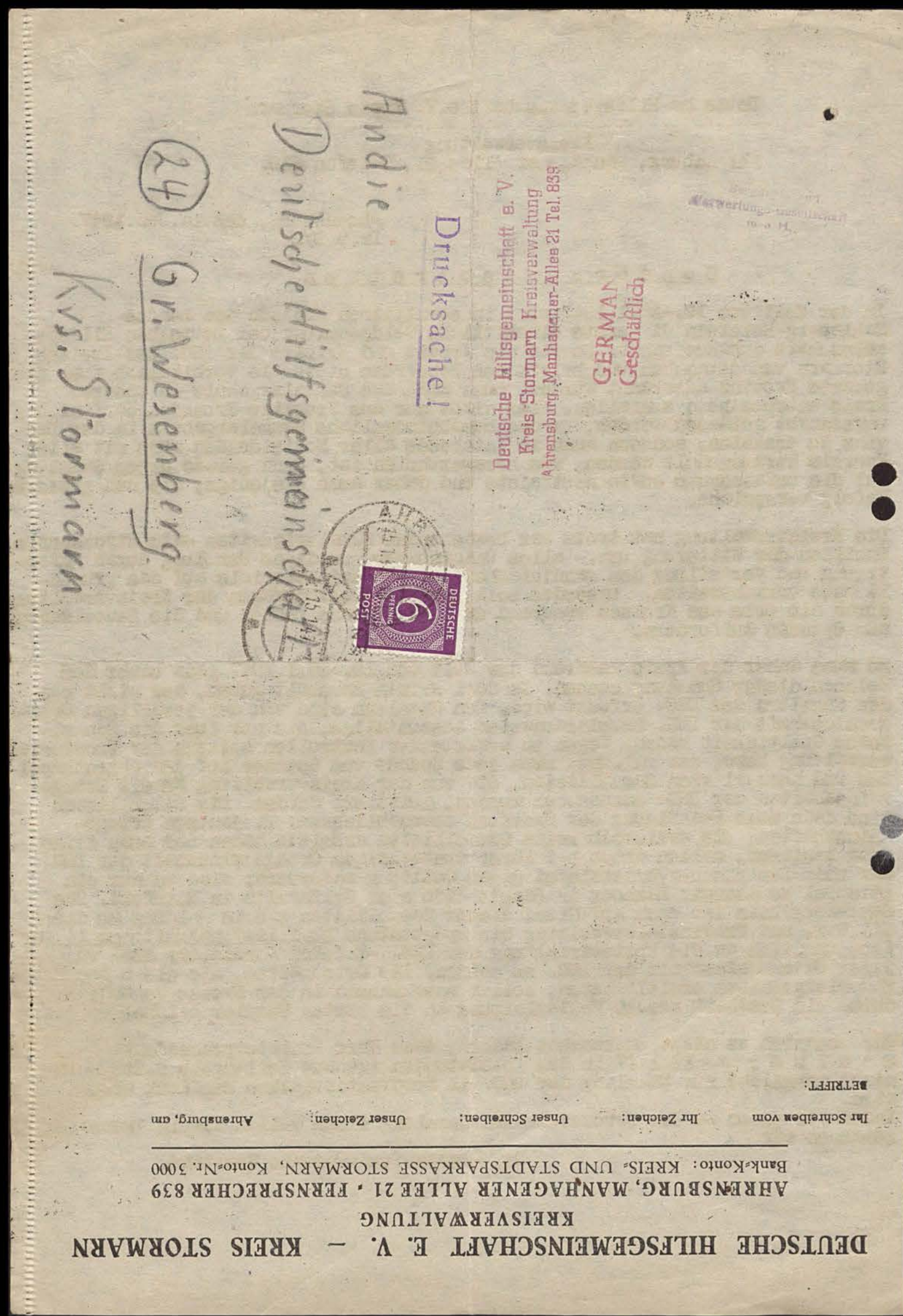

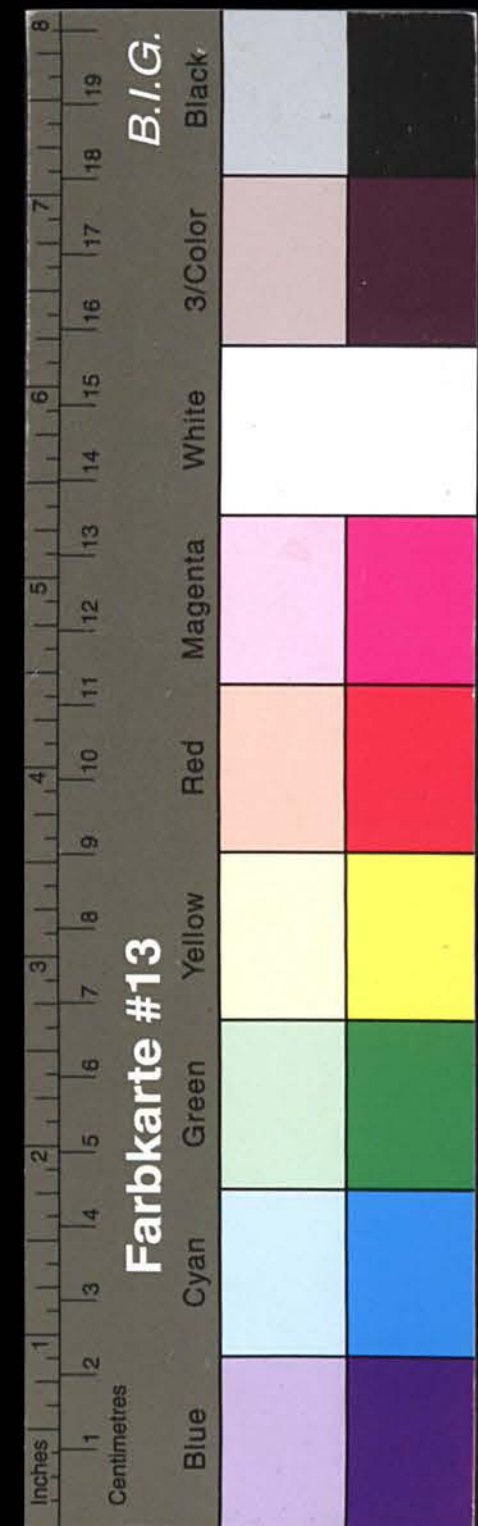

Kreisarchiv Stormarn A1

DEUTSCHE HILFSGEMEINSCHAFT E. V. - KREIS STORMARN
KREISVERWALTUNG
AHRENSBURG, MANHAGENER ALLEE 21, FERNSPRECHER 839
Bank-Konto: KREIS- UND STADTSPARKASSE STORMARN, Konto-Nr. 3000
Ihr Schreiben vom: Unser Zeichen: Unser Schreiben: Unser Zeichen: Ahrensburg, am

Deutsche Hilfsgemeinschaft o.V. Kreis Stormarn
Kreisverwaltung
Ahrensburg, Manhagener Allee 21, Telefon 839.

Ahrensburg, den 12.5.1947.
Dr.v.E/D.

Rundschreiben Nr.3/47 lfd.Nr.11

- 1.) Betr.: Lebensmittelausgabe für die Schulkinderspeisung
am Freitag, den 23.Mai 1947 !!!

Die für Freitag, den 23.Mai d.Js., vorgesehene Lebensmittelausgabe findet ausnahmsweise bereits einen Tag früher, und zwar am Donnerstag, den 22.Mai 1947, in der üblichen Zeit im Silo Klüssmann statt.

- 2.) Betr.: Schokoladenverteilung

Am letzten Schultag vor Pfingsten, Freitag, den 23.5.d.Js., ist an sämtliche Schulkinder -auch an die, die nicht an der Schulkinderspeisung teilnehmen- pro Kind 1 Tafel Schokolade auszugeben. Die Schokolade wird bei der Lebensmittelausgabe für die Schulkinderspeisung am Donnerstag, den 22.5.47, an die Ortsgemeinschaften ausgegeben. Es ist rechtzeitig die Ausgabe der Schokolade mit den Lehrern zu besprechen, damit am 23.d.Mts. eine reibungslose Verteilung der Schokolade gewährleistet ist.

- 3.) Betr.: Ausgabe der Belohnung des besten Sammlers der letzten Sammlung gemäss uns.Rundschreibens v.13.3.47

Die Ausgabe der Belohnung in Form von 2 Dosen Reispudding findet ebenfalls am Donnerstag, den 22.5.47, bei der Lebensmittelausgabe für die Schulkinderspeisung statt. Es ist dafür Sorge zu tragen, dass der beste Sammler schnellstens in den Besitz der 2 Dosen Reispudding kommt.

- 4.) Betr.: Kuchen

- a/ Sämtliche über uns an die Küchenbetriebe der DHG. ausgegebenen Lebensmittelbezugsrechte des Kreiserährungsamtes -wie Überbrückungsscheine, Kartoffel- u.Steckrübenscheine usw.- sind bis spätestens 31.5.47 mit dem Kreiserährungsamt in Bad Oldesloe abzurechnen. Diejenigen Küchen, die bis zu dem angegebenen Zeitpunkt die Abrechnungen nicht durchgeführt haben, können in Zukunft bei Ausstellung von Bezugsrechten nicht mehr berücksichtigt werden.
- b/ Es ist festgestellt worden, dass von einzelnen Küchen bei der Fa. "Produktion" in Ahrensburg Bezugsrechte für den Einkauf von Mehl und anderen Nahrungsmitteln abgegeben wurden, deren Menge höher war als die Menge, die der von der Küche gespeisten Essensteilnehmerzahl entsprochen hätte. Wir weisen nochmals darauf hin, dass die über die Produktion zu beziehenden Nahrungsmittel ausschliesslich zum Verbrauch durch die von der Küche gespeisten Personen bestimmt sind und die Abgabe an andere Personen -auch gegen Nahrungsmittelkarten- verboten ist. In Zukunft müssen Küchen, die sich an diese Bestimmung nicht halten-

DEUTSCHE HILFSGEMEINSCHAFT E. V. — KREIS STORMARN
KREISVERWALTUNG

AHRENSBURG, MANHAGENER ALLEE 21 · FERNSPRECHER 839
BANK-KONTO: KREIS- UND STADTSPARKASSE STORMARN, KONTO-NR. 3000

An die
Deutsche Hilfgemeinschaft
in Gr.Wesenberg

AHRENSBURG, am 21.5.47.

Ihr Schreiben vom:

Ihr Zeichen:

Unser Schreiben:

Unser Zeichen
Dr.v.B/D.

BETRIFFT

Bei der s.zt.Dienstbesprechung in Reinfeld baten wir Sie, uns bis zum 31.3.47 den Ihnen damals übergebenen Fragebogen ausgefüllt einzuschicken. Ebenfalls in den zu dem Fragebogen angegebenen schriftlichen Erläuterungen ist um unbedingte Einhaltung dieses Termins gebeten worden. Trotz dieser mehrfachen Bitten sind Sie denselben bis heute nicht nachgekommen, wodurch Sie den reibungslosen Ablauf unseres Geschäftsbetriebes sehr erschwert haben.
Wir bitten Sie daher nochmals um sofortige Einsendung des ausgefüllten Fragebogens nach den damals gegebenen Richtlinien.

Deutsche Hilfgemeinschaft e. V.
Kreis Stormarn Kreisverwaltung
Ahrensburg, Manhagener-Allee 21 Tel. 839

Gross Wesenberg
Krs. Stormarn

84

Deutsche Hilfgemeinschaft

An die

Drucksache!

Deutsche Hilfgemeinschaft e. V.
Kreis Stormarn Kreisverwaltung
Ahrensburg, Manhagener-Allee 21 Tel. 839

GERMAN
Geschäftlich

Kreisarchiv Stormarn A1



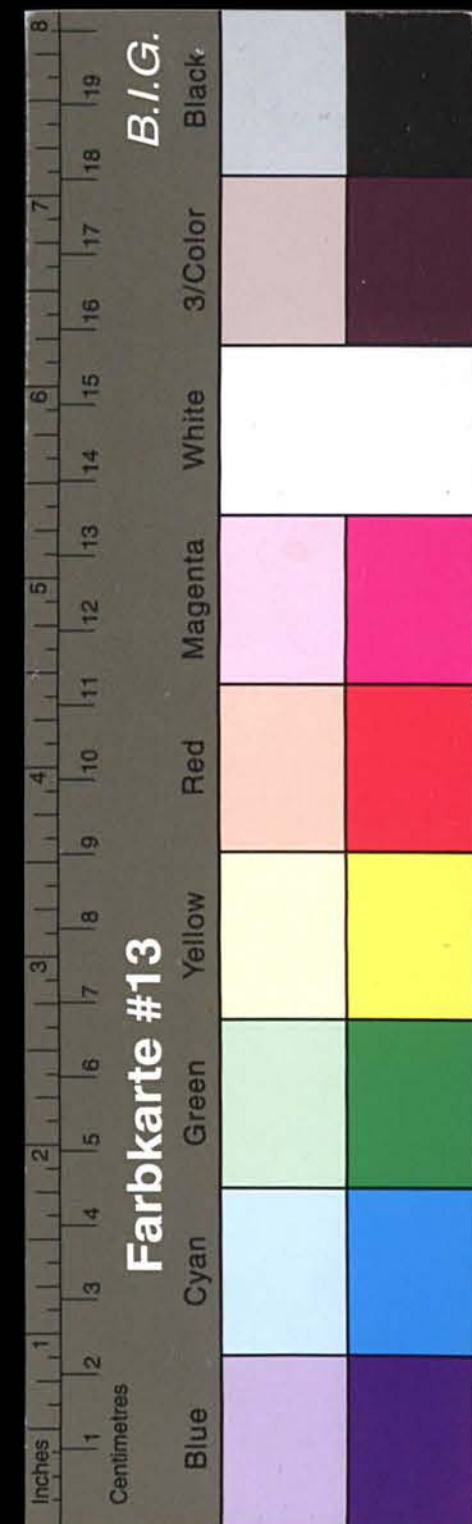

Kreisarchiv Stormarn A1



in Anbetracht der geringen Nahrungsmittelrängen, die, für die eine Sonderstellung einnehmenden Küchenbetriebe zur Verfügung stehen- von der bevorzugten Belieferung mit Nahrungsmitteln durch die Fa. Produktion ausgeschlossen werden.

- c/ Bei Kontrollen durch das Kreisgesundheitsamt wird immer wieder festgestellt, dass das in den Küchen der DHG. beschäftigte Personal nicht restlos ärztlich untersucht und Schutzgeimpft ist. Es wird nochmals darauf hingewiesen, dass dies schnellstens nachzuholen ist, ansonsten dieses Personal mit einer Entlassung zu rechnen hat. Ausserdem wurde durch das Kreisgesundheitsamt festgestellt, dass in einzelnen Küchen für das Personal keine Gelegenheit zum Händewaschen ist. Diesem Übelstand ist ebenfalls schnellstens abzuwenden. Im übrigen weisen wir nochmals darauf hin, dass in den Küchen für Ordnung und peinlichste Sauberkeit Sorge zu tragen ist.

5.) Betr.: Versicherungen

In Anbetracht der heutigen unsicheren Verhältnisse einerseits sowie auf Grund der von den Ortsgemeinschaften der DHG. verwalteten äusserst hochwertigen Güter andererseits erscheint es uns zweckmässig, den hierfür in Frage kommenden Ortsgemeinschaften den Abschluss von Einbruch und Diebstahl sowie Feuer- und Haftpflichtversicherungen zu empfehlen. Falls derartige Versicherungsverträge noch nicht bestehen sollten, bitten wir die Ortsgemeinschaften, die genannte Versicherung einzugehen beabsichtigen, uns dies mitzuteilen. Wir werden von hier aus dann das weitere veranlassen.

6.) Betr.: Heimarbeit

Eine Hamburger Firma für die Fabrikation und den Vertrieb von Strickkleidung beabsichtigt, Gruppen von Heimarbeiterinnen zusammenzustellen. Es handelt sich um die Ausführung von Aufträgen zur Herstellung von handgestrickter Oberbekleidung, Wäsche und Strümpfen. Wir bitten um Mitteilung, inwieweit dafür unter der weiblichen Einwohnerschaft in den einzelnen Orten Interesse vorhanden ist und bitten, uns die ungefähre Zahl bekanntzugeben.

Deutsche Hilfsgemeinschaft e.V.
Kreis Stormarn Kreisverwaltung
Ahrensburg, Manhagener Allee 21, Tel. 839

Für den geschäftsführenden Vorstand
gez. Siegenitzgez. Gablenz

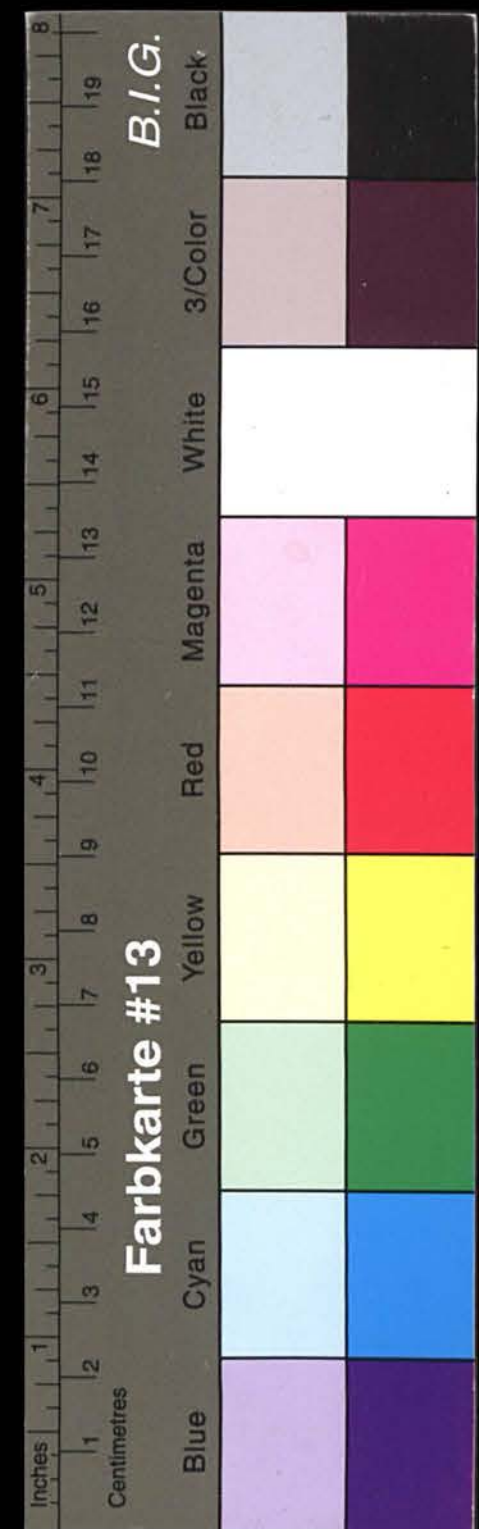

Kreisarchiv Stormarn A1

Kreisbauernschaft
Stormarn

114
Bad Oldesloe, den 25. Febr. 1947.
Grabauerstr. 15.
Ruf: 632, 667 u. 684.

An die
Gemeindeverwaltung
in Gr. Wesenberg.

Betrifft: Kleingärten.

1.) Düngemittel.

In der Anlage übersende ich Bezugscheine zum Bezuge von Düngemitteln für die Kleingärten. Zugrundeliegt bei der Mengenberechnung sind die mir von dort gemeldeten Flächen. Der organisierte Kleingärtner des Landesbundes der Kleingärtner e.V. sowie der Reichsbahnbauernschaft e.V. ist hierbei nicht berücksichtigt; er wird von seiner Organisation betreut. Ferner sind nicht zu berücksichtigen: Bauerngärten, Gärten sonstiger Landbesitzer, Deputatisten u.a.m., soweit sie aus eigener Viehhaltung über organischen Dünger verfügen. Als Kleingärten rechnen Flächen bis zu 500 qm je Familie. Lieferant des Düngers ist Firma Claudius-Mühle, Reinfeld.

Die Verteilung des Düngers ist zweckmäßigerweise in die Hand des Kleingartenausschusses zu legen.

2.) Saatgut.

Nur wenige Gemeinden haben gemäß meinem Schreiben vom 17.10.1946 bis zum Eintritt des Frostes an meine Dienststelle Antrag auf Zuweisung von Pflanzkartoffeln gestellt. (Anträge an andere Stellen, wie: Handel usw., sind ungültig). Beschwerden über Nichtbelieferung von Pflanzkartoffeln müssen der Gemeindeverwaltung zur Last gelegt werden. Wie die Versorgung der Pflanzkartoffeln im Frühjahr sich gestalten wird, ist noch nicht zu überblicken. Sollte dafür eine Möglichkeit gegeben sein, wird Saatgut wiederum zur Verfügung gestellt werden.

Die Anforderungen an alle übrigen Gartensamereien sind sehr hoch, insbesondere an Garten-Hülsenfrüchten. Die Erfahrungen des letzten Jahres haben bewiesen, daß sehr viel als Saatgut gekaufte Hülsenfrüchte zu Nahrungsmitteln Verwendung finden, sodaß ein großer Saatgutmangel die Folge davon ist. Um eine gerechte Verteilung zu gewährleisten, haben die Gemeinden jedem Gartenbesitzer eine mit Dienstsiegel und Unterschrift versehene "Gartenbesitzbescheinigung" zum Zwecke des Saaten-, Gartengeräte- und sonstigen gartenzweckdienlichen Bezuges nach nachstehendem Muster auszustellen. Dabei erhalten die Gemeinden gleichzeitig einen Überblick der vorhandenen Gartenflächen, die für die spätere Anrechnung der Gemüsezuteilung zu verwerten ist. Aufgrund dieser Bescheinigung kann der Besitzer das zur Bestellung des Gartens erforderliche Saatgut beziehen. Der Lieferant hat die abgegebenen Mengen auf der Rückseite einzutragen, sodaß ein Doppelbezug zu kontrollieren ist und unterbunden werden kann. Eine diesbezgl. Bekanntmachung erfolgt auch im Verordnungsblatt des Kreises Stormarn. Die Ausgabe der Bescheinigungen bitte ich sobald wie möglich vorzunehmen.

Dieses Schreiben ist den Leitern der Kleingartenvereine, dem Gemeinde-Kleingartenausschuß und den mit der Bearbeitung der Kleingartenangelegenheiten beauftragten Personen zur Kenntnis zu bringen, die auch weitgehendst in diese Arbeit einzuspannen sind.

Im Auftrage:

Anlagen.



Kreisarchiv Stormarn A1

Muster.
Vorderseite.

Gartenbesitzbescheinigung.

(zum Zwecke des Saaten- und sonstigen
gartenzweckdienlichen Bezuges.)

Es wird hiermit bescheinigt, daß

Herr/Frau wohnhaft in
in der Gemeinde

. qm Gartenland

besitzt und gartenmäßig nutzt.

Ausgebende Stelle:

Gemeinde: den 1947.

Siegel

(Unterschrift)

(Bemerkung)

Gemäß Anordnung der Verwaltung des Kreises Stormarn, Ernährungsamt,
Abt. 4, wird der Bezug von nachstehenden Saaten wie folgt begrenzt:

- 1.) Bohnen: insgesamt 200 gr je 100 qm bis höchstens 1000 gr.
- 2.) Erbsen: " 375 gr je 100 qm " 1500 gr.

Der Bezug von Jungpflanzen wird bis zum 15.6.1947 folgendermaßen
begrenzt:

- 1.) Tomaten: je 100 qm 5 Pflanzen bis höchstens 25 Pflanzen
- 2.) Sellerie: je 100 qm 10 " " 40 "
- 3.) Kohlpflanzen: zusammen je 100 qm 30 Pflanzen.

(Rückseite)

Ausgabe- Datum:	Warenart:	Menge: Gramm/ Stück	ausgeliefert von Firma:
--------------------	-----------	---------------------------	----------------------------

Kreisbauernschaft
Stormarn

Bad Oldesloe, den 22. Nov. 1946.
Grabauerstr. 15.
Ruf: 632, 667 u. 684.

An die
Stadt- und Gemeindeverwaltungen
des Kreises Stormarn.

Betrifft: Rechtliche Sicherung bereitgestellter Kleingärten;
Überprüfung der Eignung des bereitgestellten Landes;
Weitere Auslegung von Kleingärten;
Förderung der Bildung von Kleingartenvereinen.

In der Anlage übersende ich abschriftlich:

- 1) Erlaß des Amtes für Ernährung, Landwirtschaft u. Forsten-Landeskultur-
abteilung- vom 15.2.1946 -AZ.: SK 403/71-
Betr.: Sofortige Bereitstellung weiterer Kleingärten, insbesondere
auf dem Lande - und
- 2) Erlaß der Landesverwaltung Schleswig-Holstein- Amt für Ernährung,
Landwirtschaft und Forsten- Landeskulturabteilung- vom 30.9.1946 -
AZ.: III 44 - 40.7 E 4 -
Betr.: Rechtliche Sicherung bereitgestellter Kleingärten;
Überprüfung der Eignung des bereitgestellten Landes;
Weitere Auslegung von Kleingärten;
Förderung der Bildung von Kleingartenvereinen; sowie:
- 3) Verfügung des Herrn Oberpräsidenten der Provinz-Schleswig-Holstein-
Amt für Ernährung, Landwirtschaft u. Forsten -vom 3.6.1946 -AZ.: OP
III 44 LK 4 33
Betr.: Kleingartenwesen

mit der Bitte um Kenntnisnahme und Beachtung hinsichtlich Bekanntgabe
an die Mitglieder der Kleingartenausschüsse und wo solche noch fehlen
an die Mitglieder der Flüchtlingsausschüsse sowie zu Ihrer Verwendung.

Die in den Abschnitten 11 und 12 des 2. Erlasses gesetzten
Berichtstermine sind bereits wesentlich überschritten; trotzdem bitte
ich, sie auf Ihre Gemeinde zu beziehen und da ich der Landesverwaltung
zu einem neuen Termin melden muß, der Kreisbauernschaft bis zum 25.12.46
in nachstehender Folge zu melden:

Betr.: Kleingartenwesen.

Die Gemeinde beantragt unter Bezugnahme
auf den Erlaß der Landesverwaltung Schleswig-Holstein Amt für Ernährung,
Landwirtschaft u. Forsten - Landeskulturamt - AZ.: 44-40.7 E 4 zu Absatz
11 die Zwangsverpachtung von Landstücken über insgesamt
zur Deckung des listenmäßig festgestellten Landbedarfs für Kleingarten-
zwecke und übersendet in der Anlage Anträge. (Für jede ein-
zelne Fläche ist ein gesonderter Antrag zu stellen.)

Zu Absatz 12 des gleichen Erlasses berichtet die Gemeinde wie
folgt:

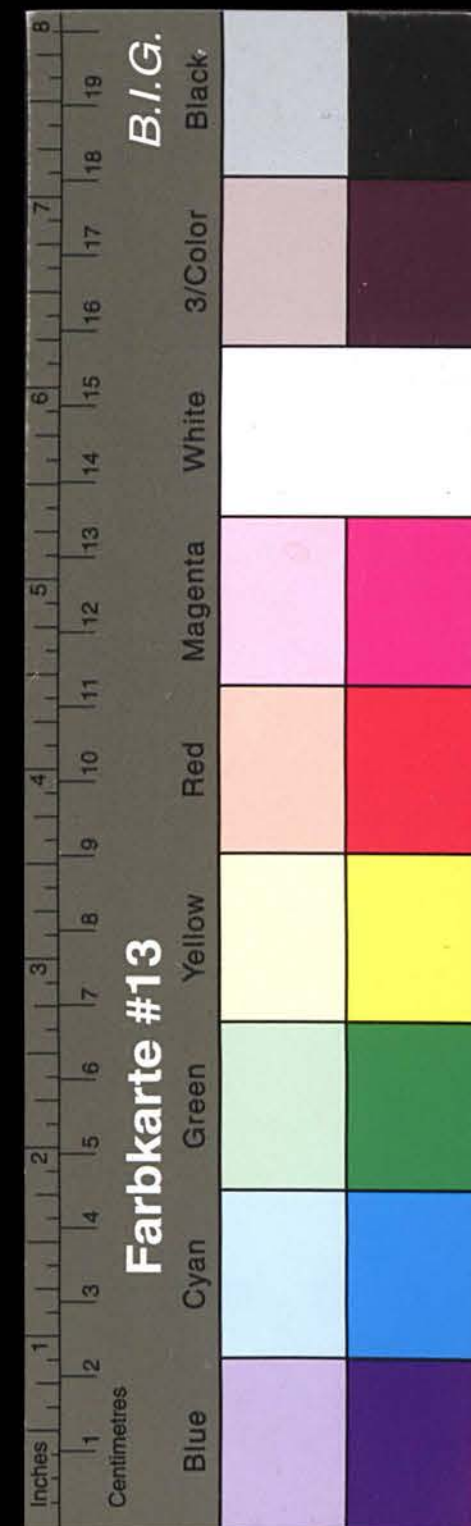

Kreisarchiv Stormarn A1

- 2) Listenmäßig sind Bewerbungen um Kleingartenland von
Bewerbern aufzuweisen,
b) davon können durch bereits rechtlich gesichertes Land
Bewerbungen befriedigt werden,
c) es fehlt noch Land, das durch Zwangsverpachtungen bereitgestellt
werden muß für Kleingärtner,
d) in der hiesigen Gemeinde bestehen örtliche Kleingarten-
vereine, die dem Landesbund der Landesgärtner angeschlossen sind
. übergeordnete Vereine (Bezirksverbände, Kreisver-
bände),
e) folgender Verband ist im Begriff zu entstehen
. (Angabe des Verbandes).

In der hiesigen Gemeinde sind Kleingartenausschüsse gemäß Ziffer 6
des Erlasses vom 18.2.1946 auf folgendem Grunde noch nicht gebildet
(Angabe des Grundes):

Ich möchte noch besonders darauf hinweisen, daß Fohlanzeigen
praktisch unmöglich sind und zur Einhaltung des nunmehr fälligen Termins
die Meldungen hier ohne weitere Aufforderung pünktlich eingehen müssen.
Die Herren Bürgermeister sind persönlich dafür verantwortlich.

Ich bitte, stets alle Möglichkeiten zu erwägen (wie: Deckung
des Bedarfs aus Gemeinde-, Staatsgärtnereien usw.) ehe Zwangsverpach-
tungen beantragt und vorgenommen werden.

Im Auftrage:

(K u h n)

Abschriften.

zu 1)
Der Oberpräsident
der Provinz Schleswig-Holstein
Amt für Ernährung, Landwirtschaft
u. Forsten-Landeskulturabteilung
SK 403/71

Kiel den 16. Februar 1946.

An die
Herren Landräte und Oberbürgermeister
der Provinz Schleswig-Holstein.

Betr.: Sofortige Bereitstellung weiterer Kleingärten, insbesondere
auf dem Lande.

Es ist beabsichtigt, das Kleingartenwesen für Schleswig-Holstein
den veränderten Bedürfnissen entsprechend durch eine besondere Verord-
nung zu regeln. Bis dahin gelten die bestehenden gesetzlichen Bestim-
mungen, die in nachfolgenden Richtlinien zusammengefaßt sind.

- 1.) Die schwierige Ernährungslage des deutschen Volkes erfordert auch eine
weitgehende Erhöhung des gärtnerischen Gemüsebaues. Hierbei muß jeder
mithelfen, der dazu in der Lage ist, im volkswirtschaftlichen und im
eigenen Interesse. Um die Gemüseversorgung vor allem auch in den Städten
zu verbessern, den Gemüseabsatz vom Lande in die Stadt zu verstärken
und um zugleich auch die Lebenshaltung der Bevölkerung zu verbilligen,
müssen Kleingärten (Schrebergärten) nicht nur in den Städten, sondern
insbesondere auch auf dem Lande weit mehr als bisher angelegt werden,
damit die Bevölkerung sich weitestgehend unter fachmännischer Anleitung
und Betreuung dem Selbstanbau des im eigenen Haushalt benötigten Gemüses
zuwenden und dadurch die Erzeugnisse der gewerblichen Gärtnereien mehr
jenen Personen zugeführt werden, die sich nicht aus eigenem Garten ver-
sorgen können.
- 2.) Es soll daher möglichst jede Familie in Schleswig-Holstein ein Stück Land
zur Verwendung als Kleingarten in ihrem Wohnort anpachten können, soweit
sie nutzbares Land nicht besitzt. An persönlich und fachlich ungeeignete
Familien dürfen Kleingärten nicht ausgegeben werden. Das erforderliche
Land haben die Land- und Stadtgemeinden auszuweisen. Der Kleingarten soll
in der Regel 200 bis 500 qm groß sein. Die Dauer des Pachtvertrages soll
in der Regel auf drei Jahre vereinbart werden. Zur Kündigung und Verlänge-
rung gilt der Pächterschutz der Kleingärten- und Kleinpachtlandordnung
vom 31. Juli 1910 - RGBl. S. 1371 -, z. Zt. erweitert durch die Verordnung
über Kündigungsschutz von Kleingärten vom 27. September 1939 - RGBl. I. S. -
Über die Festsetzung und Kontrolle des angemessenen Preises trifft § 1
K.G.O. Bestimmung. Auf dem Land soll den Kleingärtnern tunlichst die
Möglichkeit geboten werden, auf Wunsch den Pachtpreis abzuwerten.
5.) In den Pachtverträgen mit den Kleingärtnern, die möglichst nach dem
bekannten, mit dem Reichsbund deutscher Kleingärtner abgestimmten Muster
abzuschließen sind, ist besonders folgendes zu berücksichtigen.
Der Pächter hat seinen Kleingarten ordnungsmäßig zu bewirtschaf-
ten, wobei ihm seine Angehörigen helfen sollen. Er hat dabei den von
der Gemeindeverwaltung gegebenen Anweisungen gewissenhaft zu entsprechen;
diese kann auch den Anbau bestimmter Pflanzen verschreiben oder ein-
schränken oder ganz verbieten. Jeder Kleingärtner muß der für den Ort

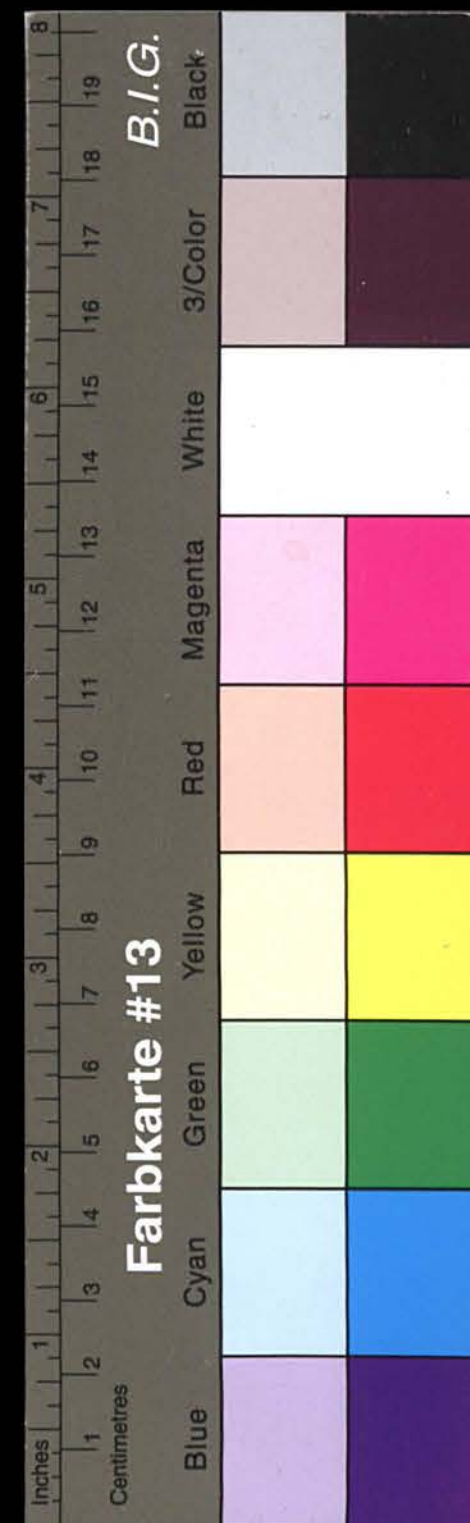

Kreissarchiv Stormarn A1

Ort bestehenden Organisation des Reichsbundes Deutscher Kleingärtner e.V., angehören. Er hat an den gemeinschaftlichen Arbeiten zur Errichtung gemeinsamer Einrichtungen für die Kleingärtner teilzunehmen und sich an dem gemeinsamen Bezug von Saatgut, Düngemitteln, Schädlingsbekämpfungsmitteln, Geräten für die Gartenarbeit und ähnlichen Sachen durch die Gemeinde nach Maßgabe seines Bedarfs zu beteiligen. Er darf ohne schriftliche Genehmigung der Gemeinde nur eine Fläche von höchstens 9 qm mit unfundamentierten, leichten, jeder Zeit entfernbaren Baulichkeiten bedecken, ohne damit die Nachbarn zu beeinträchtigen. Er und seine Angehörigen haben die für den Aufenthalt auf den Kleingärten und deren Benutzung erlassene Gartenordnung sorgfältig zu beachten.

4.) Die Bereitstellung des für die Kleingärten benötigten Landes ist Aufgabe der Gemeinden. Soweit siedazu nicht aus eigenem Besitz in der Lage sind und sich auch kein sonstiger Landeigentümer dazu bereit findet, werden Zwangsverpachtungen gemäß § 5 a.a.O. bei der zuständigen Stelle zu beantragen sein. Diese ist nach § 13 der Dritten Verordnung des Reichspräsidenten zur Sicherung von Wirtschaft usw. vom 6. Oktober 1931, Vierten Teil, Kap. II (RGBl. I S. 537, 551) in der Fassung der Änderungsverordnung vom 26. Februar 1938 (RGBl. I S. 233) i. V. m. Ziff. 18 der Bestimmungen des Reichsarbeitsministers über die Förderung von Kleingärten vom 22. März 1938 die sog. Bewilligungsbehörde, d. h. in Schleswig-Holstein nach Vereinigung der Behörden des Ober- und des Regierungspräsidenten namentlich der Oberpräsident - Amt für Ernährung, Landwirtschaft und Forsten. Die Vorbereitungen für die Entscheidung der Oberpräsidenten hat die untere Verwaltungsbehörde zu treffen. Zwangsverpachtungen können nur in Frage kommen, wenn berechnete Kulturinteressen nicht verletzt werden. Land aus landwirtschaftlichen und gärtnerischen Familienbetrieben darf nicht zwangsweise in Anspruch genommen werden. Das Land öffentlicher Körperschaften, soweit es nicht für dringenden öffentlichen Bedarf benötigt wird, ist vor dem Land anderer Eigentümer heranzuziehen. Bei der jetzigen neuen Bereitstellung von Kleingartenland soll zur Beschleunigung und in Rücksicht auf die fehlende hinreichende Übersicht über die zukünftige Entwicklung von einer Enteignung gemäß § 11 der angegebenen Dritten Verordnung abgesehen werden; eine etwaige nötige Zwangsverpachtung dürfte gegenwärtig gemeinhin genügen. Ich erwarte von der Hilfsbereitschaft und der gesunden Überlegung der ganzen landbesitzenden Bevölkerung sowohl in den Städten als besonders auch in den Landgemeinden, daß sie sich allgemein dem an sie ergehenden Ruf, freiwillig das für die Kleingärten erforderliche Gelände zu verpachten und so in der jetzigen Zeit großer Not das Los vieler Volksgenossen zu erleichtern, nicht verschließen wird und würde es dankbar begrüßen, wenn sich jede Zwangsverpachtung erübrigen würde. Förderungsmittel für die Bereitstellung der Kleingärten können gegenwärtig leider nicht gewährt werden.

5.) In Rücksicht auf inzwischen erfolgte Veränderungen in der Behördenorganisation wird darauf hingewiesen, daß, wenn die gesetzlichen Bestimmungen von "Unterer Verwaltungsbehörde" und "Höherer Verwaltungsbehörde" sprechen, darunter die Verwaltungen der Land- und Stadtkreise (kreisfreien Städte) bzw. der Oberpräsident zu verstehen sind.

6.) Schon in den Preuss. Ausführungsbestimmungen vom 27. Januar 1920 ist auf die Zweckmäßigkeit der Zuziehung eines Sachverständigen Beirats zur gutachtlichen Anhörung in allen Pacht-, und sonstigen wichtigen Fragen hingewiesen. Ich ersuche daher, bei allen Gemeinde- und Kreisverwaltungen, soweit derartige Beiräte z. Zt. nicht bestehen, solche zu bilden, denen ein Vertreter der Orts- oder Kreisbauernschaft und der Organisation des Reichsbundes der Kleingärtner sowie einige von der Gemeindeverwaltung bestimmte hinreichend sachkundige Personen angehören sollen; unter Letzteren auch eine zu den Flüchtlingen oder Evakuierten gehörende Person, sofern solche in größerer Zahl am Orte oder Kreise weilen. Auch dem

117

- 6 -

Kleingartenvereine erst in der Entstehung begriffen sind, sollen sie als berufene Organe der Kleingartenbewegung bis auf weiteres von den Gemeinden tatsächlich anerkannt und zur Erörterung von Kleingartenfragen hinzugezogen werden. Wo sich auf dem Gebiet des Kleingartenvereinswesens Mißstände herausstellen sollten, wird um Bericht gebeten.

- 10) Die Landkreise werden ersucht, diesen Erlaß zur Kenntnis aller Gemeinden zu bringen. Die Gemeinden sollen ihnen die Mitglieder der Kleingartenausschüsse, wo solche noch fehlen, den Mitgliedern der Flüchtlingsausschüsse vorlegen. Die Kleingartenvereine erhalten Abdrucke über den Landesbund der Kleingärtner.
- 11) Die Gemeinden haben den Landkreisen die zur Deckung des listenmäßig festgestellten Landbedarfs für Kleingartenzwecke erforderlichen Anträge auf Zwangspacht bis zum 26.10.46, die Stadt- und Landkreise ihre Anträge dem Amt für Ernährung, Landwirtschaft und Forsten - Landeskulturabteilung - bis zum 5.11.1946 vorzulegen. Die Anträge können laufend auch schon vorher vorgelegt werden.
- 12) Die Gemeinden berichten bis zum 26.10. den Landkreisen, die Stadt- und Landkreise bis zum 5.11. dem Amt
 - a) wieviel neue Bewerber um Kleingartenland vorhanden sind,
 - b) wieviel davon durch für Kleingartenzwecke bereits rechtlich gesichertes Land befriedigt werden können,
 - c) für wieviele Kleingärtner Land noch, erforderlichenfalls durch Zwangsverpachtung, bereitgestellt werden muß,
 - d) in welchen Gemeinden örtliche Kleingartenvereine bestehen, wieweit diese dem Landesbund der Kleingärtner angeschlossen sind, wo übergeordnete Vereine (Bezirksverbände, Kreisverbände) bestehen und wo solche in Bildung begriffen sind,
 - e) in welchen Gemeinden und Kreisen und aus welchem Grund Kleingartenausschüsse gemäß Ziff. 6 des Erlasses vom 18.2.1946 noch nicht gebildet sind.

Im Auftrage:
gez.: Dr. Witzel

An die
Stadt- und Landkreise Kreis Stormarn.

zu 3)
Der Oberpräsident
der Provinz Schleswig-Holstein
Amt für Ernährung, Landwirtschaft
und Forsten
CP. III 44 LK 40.33

Abschrift.

Kiel, den 3. Juni 1946

- An die
- 1.) Stadt- und Landkreisverwaltungen
 - 2.) Landesbund der Kleingärtner e.V., Lübeck
 - 3.) Herren Bezirksbeauftragten für Kleingartenwesen v.d. Kulturämtern.

Betrifft: Kleingartenwesen.

Mein Runderlaß vom 16. Febr. 1946 über die Bereitstellung weiterer Kleingärten hat in Stadt und Land gute Erfolge gezeitigt.



Kreisarchiv Stormarn A1

Durch Anträge auf Zwangspacht muß auch eingegriffen werden, wenn Kleingärtnern unentgeltlich auf Zeit überlassenes und geeignetes Grabeland ohne Grund wieder entzogen werden soll. Richtige Kleingärten stehen auch dann unter Kündigungsschutz, wenn sie unentgeltlich überlassen sind.

- 5) In einer Reihe von Fällen ist dem Kleingärtner Land zur Verfügung gestellt worden, das zur Gemüse- und Obstkultur nicht geeignet ist. So sind z.B. verlassene sterile Kiesgruben, völlig verunkrautete und minderwertige Koppeln und Unland an Kleingärtner ausgegeben worden. Ganz abgesehen davon, daß eine solche Behandlung der heimatlosen Flüchtlinge unverständlich ist, schädigt sie auch die Allgemeinheit, indem knappes Saatgut und knappes Arbeitsgerät auf Böden angesetzt werden, wo sie den volkswirtschaftlich nötigen Ertrag nicht bringen.

Die Gemeinden, notfalls die Kreise müssen diese Fehlgriffe beseitigen und dafür sorgen, daß solches Land durch geeignetes Land ersetzt wird.

- 6) Ebenso wenig kann es gebilligt werden, wenn in diesem Jahre die eine, im nächsten Jahre eine andere Koppel den Kleingärtnern zur Nutzung zur Verfügung gestellt wird, sodaß sie in jedem Frühjahr wieder neu anfangen müssen, aus bisherigem Acker- oder Weideland Gartenland zu machen. Kleingartengelände soll auf die Dauer vergeben werden.

Dagegen kann eine solche wechselnde Landzuweisung zusätzlich zu kleineren Kleingärten als Kartoffelland zweckmäßig sein. Sie ist auch in Fällen zu begrüßen, in denen der Flüchtling nur Kartoffeln anbauen will, da Fruchtwechsel bei Kartoffelbau gesetzlich vorgeschrieben ist. Reiner Kartoffelanbau für den eigenen Haushaltsbedarf (also ein Sonderfall von "Grabeland") ist übrigens nach geltendem Recht nur dann kleingartenrechtlich geschützt, wenn er aufgrund eines mündlichen oder schriftlichen entgeltlichen Pachtvertrages erfolgt.

- 7) An manchen Stellen haben die Gemeinden die Bewerberlisten für Kleingärten geschlossen, weil der Landvorrat erschöpft ist. Der Umfang des Bedarfs an Kleingartenland kann dann nicht mehr festgestellt werden. Die Gemeinden wollen daher die Bewerberlisten wieder öffnen und dies ortsüblich bekannt machen.

- 8) Mit allen verfügbaren Mitteln muß dafür gesorgt werden, daß der berechtigten Landbedarf der Flüchtlinge und sonstigen Bewerber an Kleingartenland rechtzeitig gedeckt wird. Wo die Gemeinden sich außerstande sehen, Land freihändig zu beschaffen, müssen die nötigen Anträge auf Einleitung des Zwangspachtverfahrens gemäß § 5 der Kleingartenordnung über den Kreis beschleunigt, spätestens zum 1.11.46 dem Amt für Ernährung, Landwirtschaft und Forsten vorgelegt werden.

- 9) Ein geordnetes Kleingartenwesen ist auf die Dauer nicht denkbar, ohne daß die Kleingärtner in Kleingartenvereinen organisiert sind. Solche Vereine können die Kleingärtner am besten fachlich schulen, ihnen bei der Beschaffung von Düngstoffen und anderem Kleingartenbedarf helfen und die Gemeindebehörde von Kleinarbeit auf dem Gebiet des Kleingartenwesens entlasten. Die Bildung solcher Kleingartenvereine muß also durch die Gemeinde gefördert werden. Den Kreisbeauftragten des Landesbundes der Kleingärtner Schleswig-Holstein e.V., die sich um Bildung solcher Vereine bemühen, sollen die Kreise und Gemeinden möglichst weitgehend helfen. Auch wo klein-

- 1) Aufgrund des Erlasses des Amtes für Ernährung, Landwirtschaft und Forsten vom 18. Februar 1946 -SK 403 -71- sind über 90 000 Kleingärten in Schleswig-Holstein neu ausgelagt worden. Das ist ein schöner Erfolg, der der verständnisvollen Förderung der Kleingartensache durch Kreise, Gemeinden, Kleingärtnervereine und nicht zuletzt die bodenständige Bevölkerung zu verdanken ist.

Jetzt ist es notwendig, die ausgelagerten Kleingärten rechtlich zu sichern (vergl. unten Ziff. 2-4) ungeeignetes Kleingartenland durch geeignetes zu ersetzen (Ziff. 5-6), das noch vorhandene Bedürfnis nach weiterem Kleingartenland zu befriedigen (Ziff. 7 und 8) und die Bildung von Kleingärtnervereinen zu fördern (Ziff. 9). Hierzu muß das Bekanntwerden dieses Erlasses gesichert und es muß über einzelne Fragen berichtet werden (Ziff. 11-12).

- 2) In vielen Fällen bestehen noch keine ordnungsmäßigen schriftlichen Pachtverträge mit den Kleingärtnern über die ausgegebenen Kleingartenparzellen. Wo eingeschleppte und sachkundig geleitete Kleingartenvereine bestehen, deren Gemeinnützigkeit nach § 5 der Kleingartenverordnung von der höheren Verwaltungsbehörde anerkannt ist, soll das verfügbare Kleingartengelände von der Gemeinde oder den Eigentümern in Generalpacht an diese Vereine gegeben werden. Die Vereine verpachten die einzelnen Parzellen an die Kleingärtner.

Wo Zwischenschaltung der Kleingärtnervereine noch nicht angängig ist, soll in der Regel die Gemeinde die Kleingärten an die einzelnen Kleingärtner verpachten. Wenn sie nicht selbst Eigentümer des Landes ist, muß sie zu diesem Zwecke das Land vom Eigentümer für Zwecke kleingärtnerischer Nutzung als Generalpächter mit dem Recht der Unterverpachtung anpachten.

- 3) In den Generalpachtverträgen und den Einzelverträgen der Gemeinde mit den Kleingärtnern ist zu sehen, daß die Gemeinde berechtigt ist, ihre Rechte und Pflichten aus dem Vertrag an einen gemeinnützigen Kleingartenverein zu übertragen, daß die Gemeinde als Verpächter aussteht. Dann ist die spätere Übertragung der Pachtangelegenheiten in die Selbstverwaltung der Kleingärtner rechtlich reibungslos möglich.

- 4) Die nur leihweise Überlassung von Land an Kleingärtner mit dem Vorbehalt jederzeitigen Widerrufs oder die Überlassung von Land ohne jedes Rechtsverhältnis reicht nicht aus, um die Forderungen des Erlasses vom 18. Februar 1946 zu erfüllen. Wo bei der unmittelbaren Überlassung von Land durch einen Bauern an "seine" Flüchtlinge in unmittelbarer Hausnähe auf bereits früher gärtnerisch genutztem Gelände die Flüchtlinge stillschweigend mit dieser Form der Überlassung einverstanden sind, kann es vorläufig dabei bleiben. Die Gemeinde muß aber eingreifen, wenn, wie dies geschehen ist, der Bauer mitten im Wirtschaftsjahr dem Flüchtling den Garten ohne sehr triftigen Grund (z.B. erhebliche Diebstähle der Flüchtlingsfamilie im danebenliegenden Garten des Bauern) entziehen will. Sie wird in solchen Fällen, notfalls mit Hilfe eines Antrages auf Zwangspacht, auf den Eigentümer einwirken müssen, damit er dem Flüchtling den Garten beläßt. Überall aber, wo größere oder kleinere Kleingartenkolonien entstehen, muß der Abschluß von mindestens dreijährigen Kleingartenpachtverträgen aufsichtsbehördlich gefördert werden. Die Gemeinde hat auf diesen Abschluß hinzuwirken, notfalls muß sie ihn durch Antrag auf Zwangspacht erzwingen.

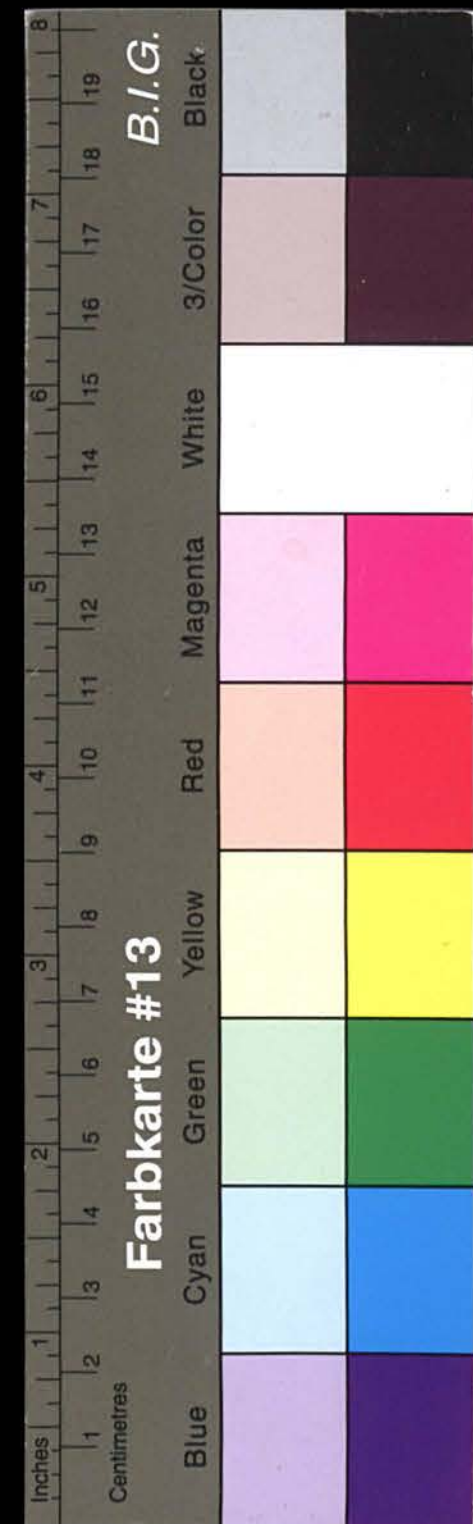

Kreisarchiv Stormarn A1

dem Kulturamt soll Gelegenheit gegeben werden, einen Vertreter in den Beirat bei der Kreisverwaltung zu entsenden. Diese Beiräte werden auch bei der Auswahl der Kleingartenpächter zu hören sein.

7.) Besonders in Orten mit zahlreichen Pachtkleingärten haben die Stadtgemeinden das Land nicht selbst an die Kleingärtner verpachtet, sondern die örtliche Organisation des Reichsbundes deutscher Kleingärtner e.V. als Zwischenpächter eingeschaltet. § 5 Abs. 1 KGO. ist dieses zulässig, da der Reichsbund und die ihm angeschlossenen Vereine und Vereinsgruppen als gemeinnützige Unternehmen zur Förderung des Kleingartenwesens anerkannt sind. Die Pachtverträge sind ebenfalls nach besonderen Mustern vereinbart. Dieser Brauch hat sich durchaus bewährt und bietet einerseits den zusammengeschlossenen Kleingärtnern einen willkommenen Anlaß zur Selbstverwaltung auf diesem Gebiet und andererseits der Gemeinde eine verwaltungsmäßige Entlastung.

8.) Die in § 5 Abs. 1 KGO. vorgesehene Ermächtigung ist in Preußen durch Erlaß vom 24. Juli 1933 - Z.A. II 2900/ 24.7. Sch - über Aufhebung der Kleingartenschiedsgerichte zurückgezogen. Die in Frage kommenden Aufgaben sind daher wieder allgemein bis auf Weiteres von den unteren Verwaltungsbehörden wahrzunehmen, die sich zweckmäßigerweise der Wirkung von Mitgliedern des Beirats bedienen. Hinsichtlich derjenigen Streitigkeiten über Pachtverhältnisse, für die die ordentlichen Gerichte zuständig sind, ist in die Pachtverträge eine Bestimmung aufzunehmen, daß die Erhebung der Klage erst zulässig ist, nachdem von den Parteien vergeblich versucht ist, in einer Aussprache vor dem Kleingartenbeirat zu einer Einigung zu gelangen.

9.) Ich ersuche die Kreisverwaltungen, in Rücksicht auf die große Wichtigkeit der Aufgabe sofort mit dem Nachdruck das Erforderliche zur Bereitstellung weiterer Kleingärten zu veranlassen und G.F. die gedachten Beiräte zu bilden und heranzuziehen. In den Landkreisen bitte ich, diesen Runderlaß in der erforderlichen Zahl für die Gemeinden (einschl. der Ortsbauernvorsteher) zu vervielfältigen, in mündlicher Besprechung die Bürgermeister auf den Ernst der Lage und die Notwendigkeit, jetzt auch auf den Lande das Kleingartenwesen kräftig zu fördern, nachdrücklich hinzuweisen und mit aller Beschleunigung die weiteren Maßnahmen zu treffen. Die Kreisbauernvorsteher werden durch den Landesbauernvorsteher unterrichtet und zu der Besprechung mit den Bürgermeistern einzuladen sein, auch die Bezirks- und Ortsbauernvorsteher sind mit einzuladen.

gez.: S t o l t z e r

Dienstsiegel.

Beglaubigt:
Schwital, Büroangestellte.

zu 2)
Landesverwaltung Schleswig-Holstein
Amt für Ernährung, Landwirtschaft
und Forsten - Landeskulturabteilung

Kiel, den 30. September 1936.
Eichhofkaserne Block V

AZ.: III 44 - 40:7 E 1 -

Betrifft: Rechtliche Sicherung bereitgestellter Kleingärten;
Überprüfung der Eignung der bereitgestellten Landes;
Weitere Auslegung von Kleingärten;
Förderung der Bildung von Kleingartenvereinen.

119
Deutsch-Hilfsgemeinschaft e.V. Kreis Stormarn
Kreisverwaltung
Ahrensburg, Lehneger Allee 21, Telefon 839.
Ortsgruppe
Gn. Weseberg
Ahrensburg, den 3.4.47.
Ge./D.

Kreisarchiv Stormarn A1

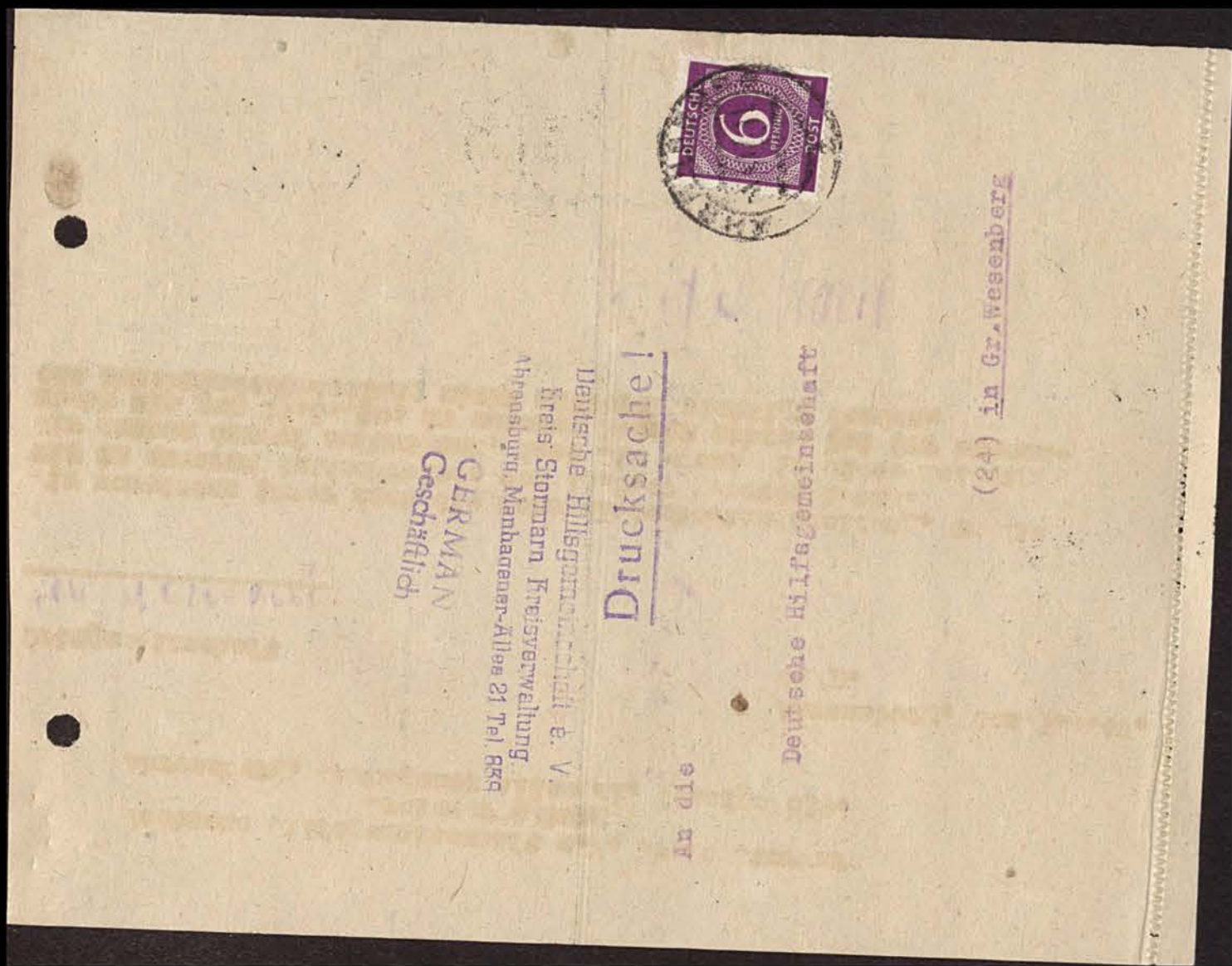

120

Gemeinde : Gr. Weseenberg

Gegenstand	Stück
Frauen - Hemden	2 ✓
Schlüpfer	3 ✓ Gantowski Traumann
Sommerkleider	3 ✓ Will. Börs, Krause
Knaben - Hemden	1 ✓ Börs
Jacken od. Bluse	1 ✓ Brück
Männer - Socken	1 ✓
Jacken grün	1 ✓ Hoffmann 3 R.m
Jacken blau	2 ✓ Brauner, Schulz
Drillhjacken	1 ✓ Hoffmann 3 R.m
Hosen	3 ✓ Hoffmann, Brauner 3 R.m
Hemden	2 ✓ H. Masche
Unterhosen	6 ✓ Hall, Hake, Krause, Hake, Kerschke
Mädchen - Kleider alt	2 ✓ Hake, im Lenz
Sommerkleider	2 ✓
Schlüpfer	1 ✓ Gantowski
Söckchen	4 ✓

2 Brücken Reispridding
Sachen erhalten den 3/6 47

Stück

Deutsche Hilfsgemeinschaft e. V.
Kreis Stormarn
Bezirksstelle Reinfeld

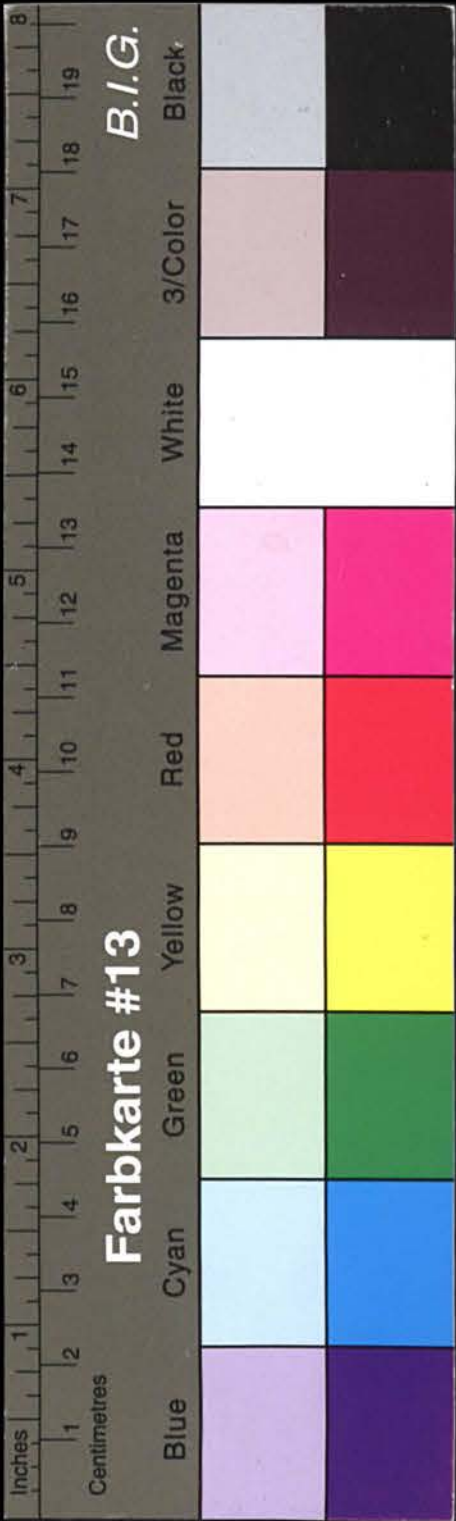

Kreisarchiv Stormarn A1

Von der D. H. G. - Gr. Wesenberg
RM 25.-
in Worten: Fünfzigmarkig
Reichsmark
f. Bekleidung März 1947
hüde erhalten zu haben becheinigt
Reinfeld, d. 3.6.47
Deutsche Hilfsgemeinschaft e. V.
Kreis Stormarn
Bezirksstelle Reinfeld

Gemeinde: Gr. Wesenberg 121			
Gegenstand	Stück	Einzelpreis	Gesamtpreis
Hexamin	50 Stück 1	✓	
Kessel			
Herren Schuhe	4	✓	Haus. Schuhe Tracht. Kirschen
" - Riecke	2	✓	Karotte net.
" - Unterhosen	2	✓	Wunderhorn
" - Unterhemden	2	✓	Wunderhorn
" - Hemden	2	✓	Klein Gundruller Gundruller Wunderhorn
" - Jacken	4	✓	Wunderhorn
" - Socken	2	✓	Walle.
Damen Kleider	2	✓	Tracht Glocke. Wunderhorn
Volldecken	2	✓	Wunderhorn
Handtücher/ Meter are	2	✓	
Sachen erhalten den 6/3.47			

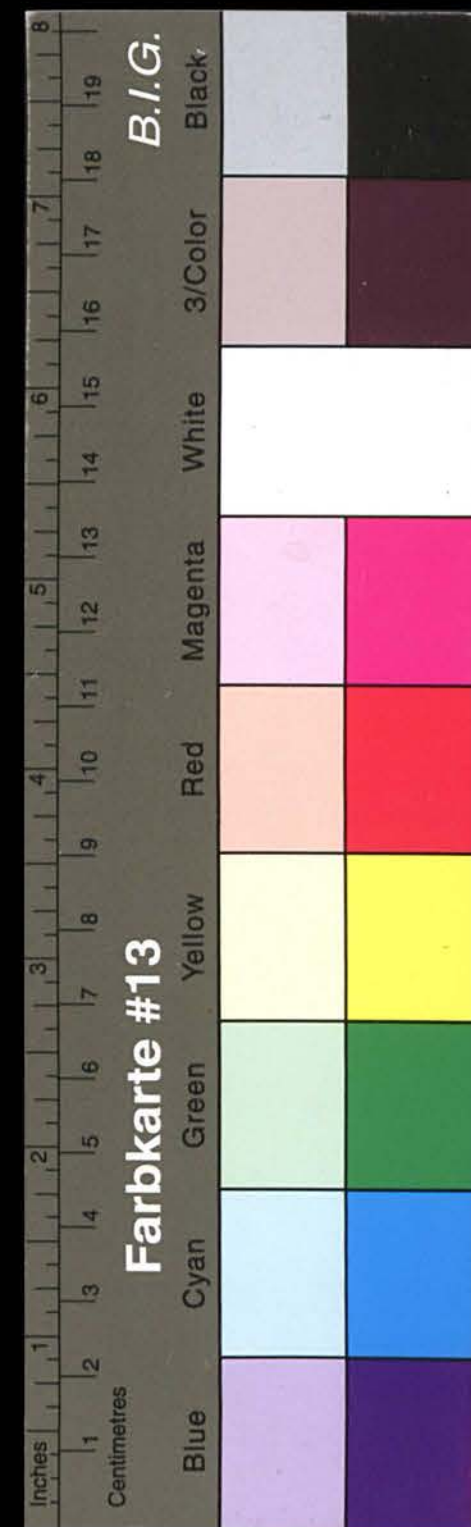

Kreisarchiv Stormarn A1

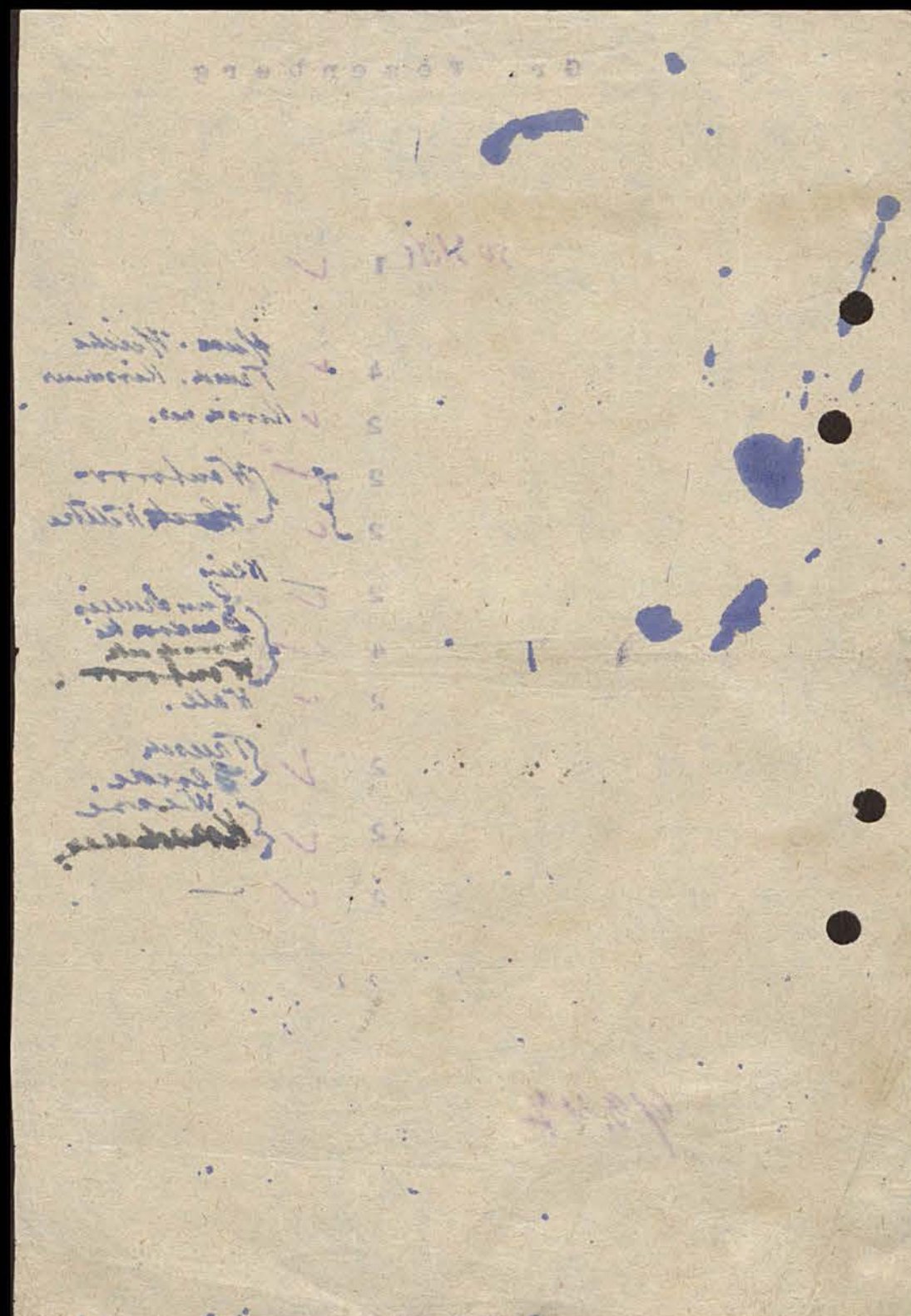

122

Gemeinde : G r . W e s e n b e r g
=====

Gegenstand	Stück			
Männer - Hosen	1	Lupke		
Unterhosen	3	Kaude, Fehrke		
Frauen - Wollkleider	3	Fehrenitz		
Mäntel	2			
Sommerkleider	3	Fr. Trausch, Anna Klein, Bodenmann		
Kittel	1	Fr. Gaeke		
Schuhe	1	Hilge Brandt		
Mädchen - Kleider	1	L. Schmalenberg	3 RM	
Kinder - Mäntel	1	Insensibel	10 "	
Bäbi - Hemden	1	Krause		
Handtücher	18	a 50 Div.		
Becher	6			
Kampottlöffel	15			
Tasen u. Untertassen	2			
Kämme	18			
Bettgestelle	6	a 60,—	360,— RM	
Decken	3	a 20,—	60,— "	
			420,— RM	

Betrag erhalten den 7. Juli 1947

Sachen erhalten den 7.7.47

Deutsche Hilfsgemeinschaft e.V.
Kreis Stormarn
Bezirkstelle Reinfeld

Handwritten signature: K. K. K.



Kreisarchiv Stormarn A1

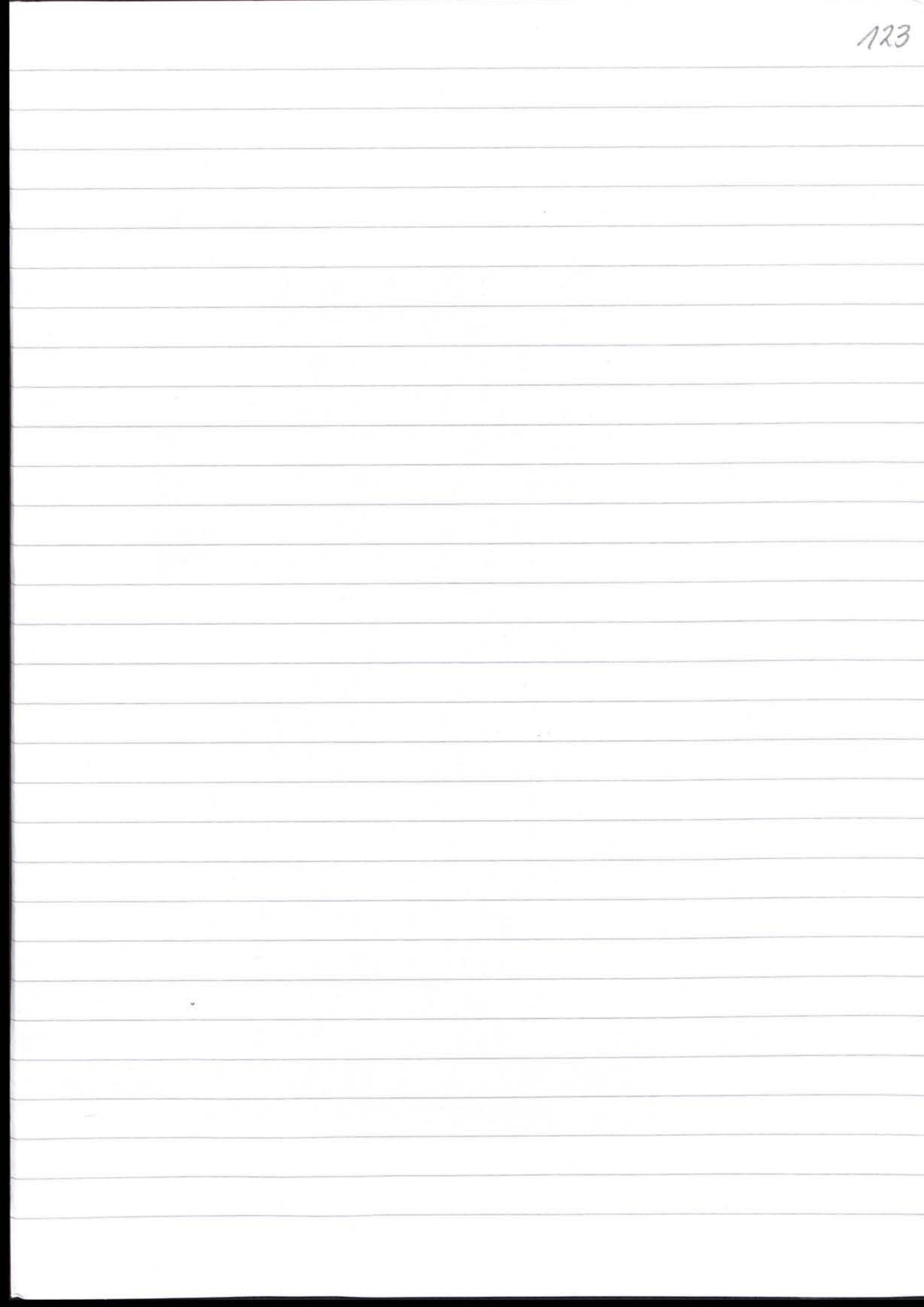
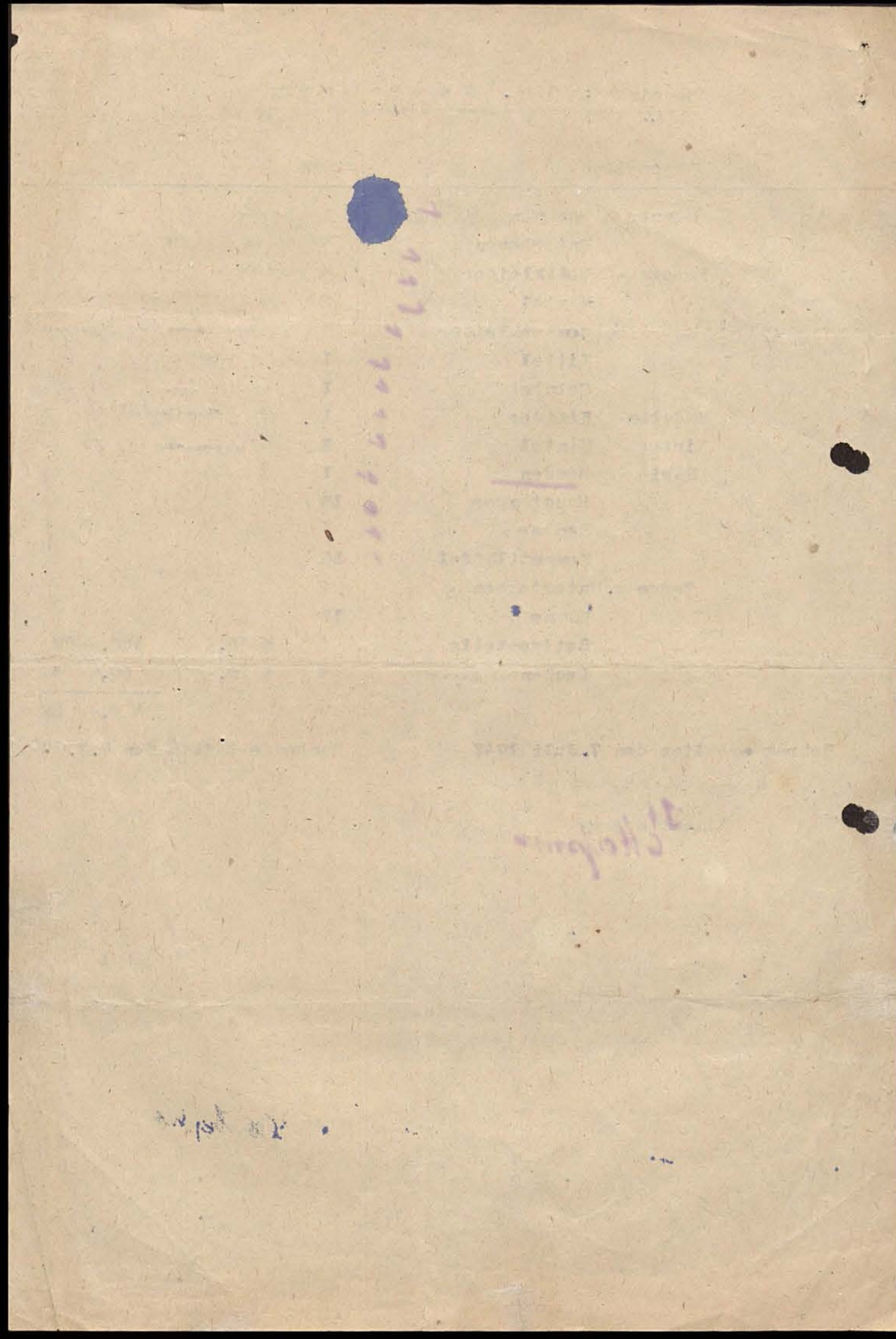

124
7
Etwa 95.000 neue Kleingärten wurden damals neu ausgewiesen. Es ist anzunehmen, daß deren Gesamtzahl auf fast 200.000 gestiegen ist.

Leider ist jetzt öfter beobachtet worden, daß die Kleingärten nicht überall mit der notwendigen Sorgfalt instand gehalten werden und bisweilen recht verunkrautet aussehen. Ich bitte auf die Kleingärtner entsprechend einzuwirken, daß derartige Mißstände sofort abgestellt werden und sie darauf hinzuweisen, daß sie verpflichtet sind, sich mit aller Sorgfalt der Bestellung und Pflege ihres Gartchens widmen, um besten Erträge zu gewinnen.

Sollten trotz solcher Vermahnungen Kleingärtner weiterhin ihre Gärten vernachlässigen, so wollen sie ihnen schriftlich eröffnen, daß ihnen die Pachtung zum Jahresablauf aufgekündigt werden müßte und ihnen hinfert nicht wieder ein Kleingarten anvertraut werden kann. Auch können sie später bei einer etwaigen Bewerbung in der Kleinsiedlung keine Berücksichtigung finden.

Über das Veranlaßte und den Zustand der Gärten bitte ich zu berichten.

In Vertretung:

gez.: Mr. Boyens.

Beglaubigt:
Just
Büroangestellte.

Kreisarchiv Stormarn A1



125
Deutsche Hilfgemeinschaft e.V. Kreis Stormarn
Kreisverwaltung
Ahrensburg, Manlagener Allee 21, Telefon 839.

Ahrensburg, den 13. 5. 1947.
Ge/D.

An die
Deutsche Hilfgemeinschaft e.V.
Kreis Stormarn, Ortsgemeinschaft

Gross-Neusenberg

Betr.: Brennstoffzuteilung für die Kinderspeisung

Laut Mitteilung des Kreiswirtschaftsamtes stehen Ihnen für die

10.1. Periode 5. Ztr. Kohlen zu. Der Kohlenhändler

..... Carl Leubke, Reinfeld

h die Anweisung zur Bereitstellung der genannten Menge für die

Ortsgemeinschaft Gross-Neusenberg
erhalten. Wir bitten Sie, sich mit diesem umgehend in Verbindung
zu setzen.

Deutsche Hilfgemeinschaft e. V.
Kreis Stormarn Kreisverwaltung
Ahrensburg, Manlagener-Allee 21 Tel. 839

Kreisarchiv Stormarn A1



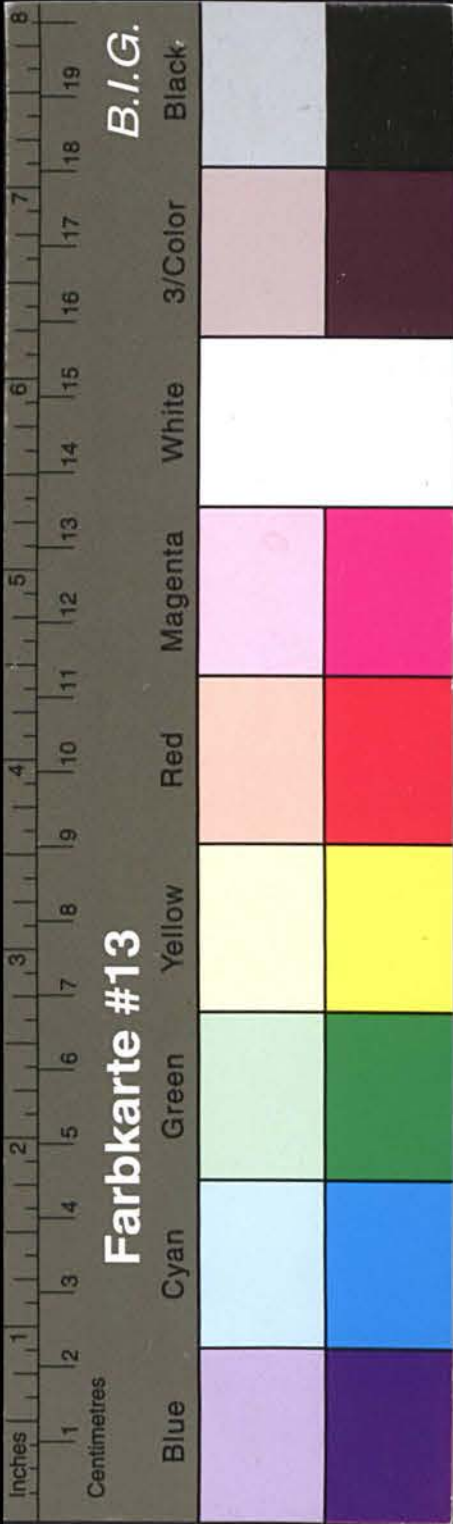

Kreisarchiv Stormarn A1

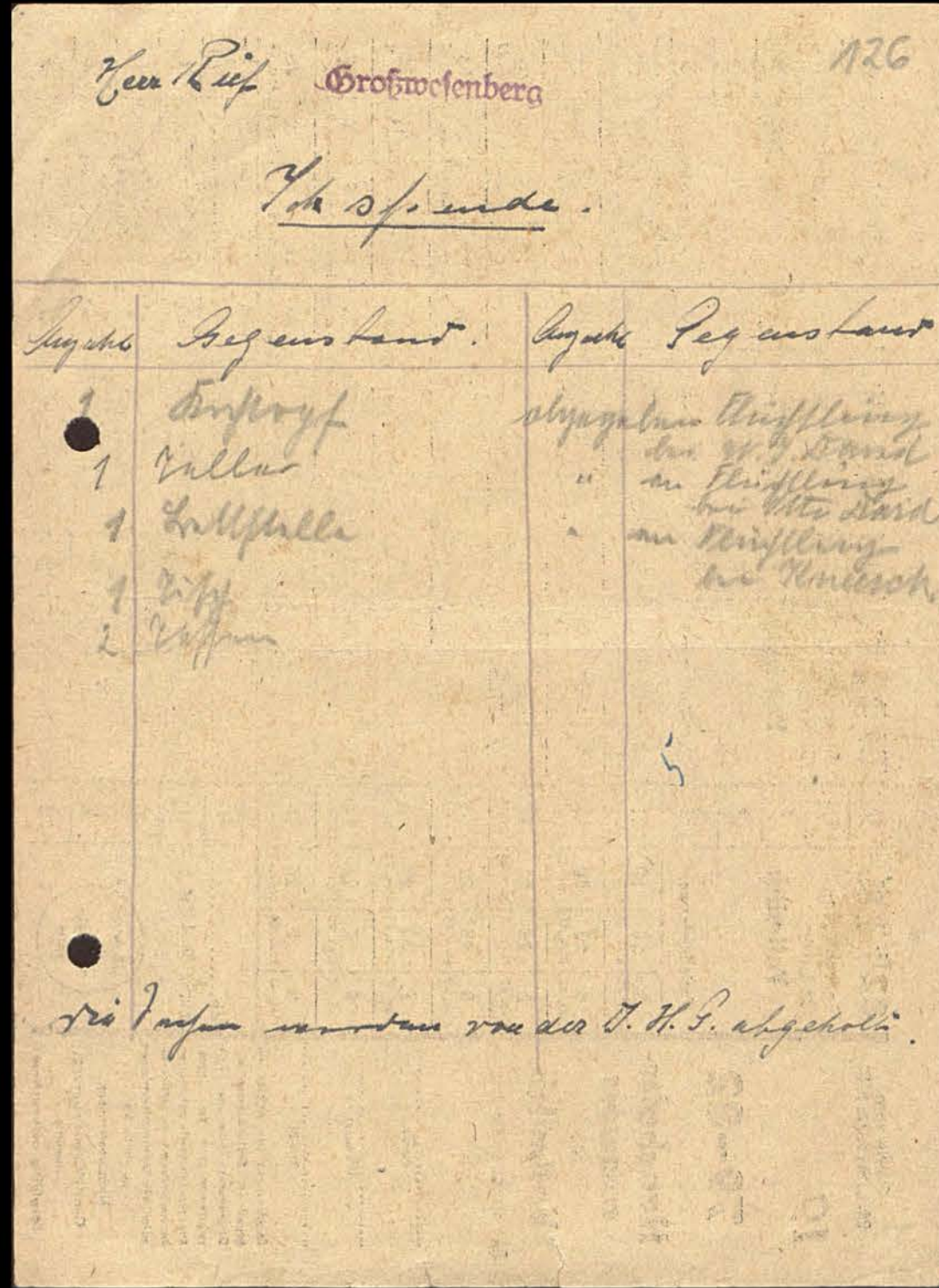
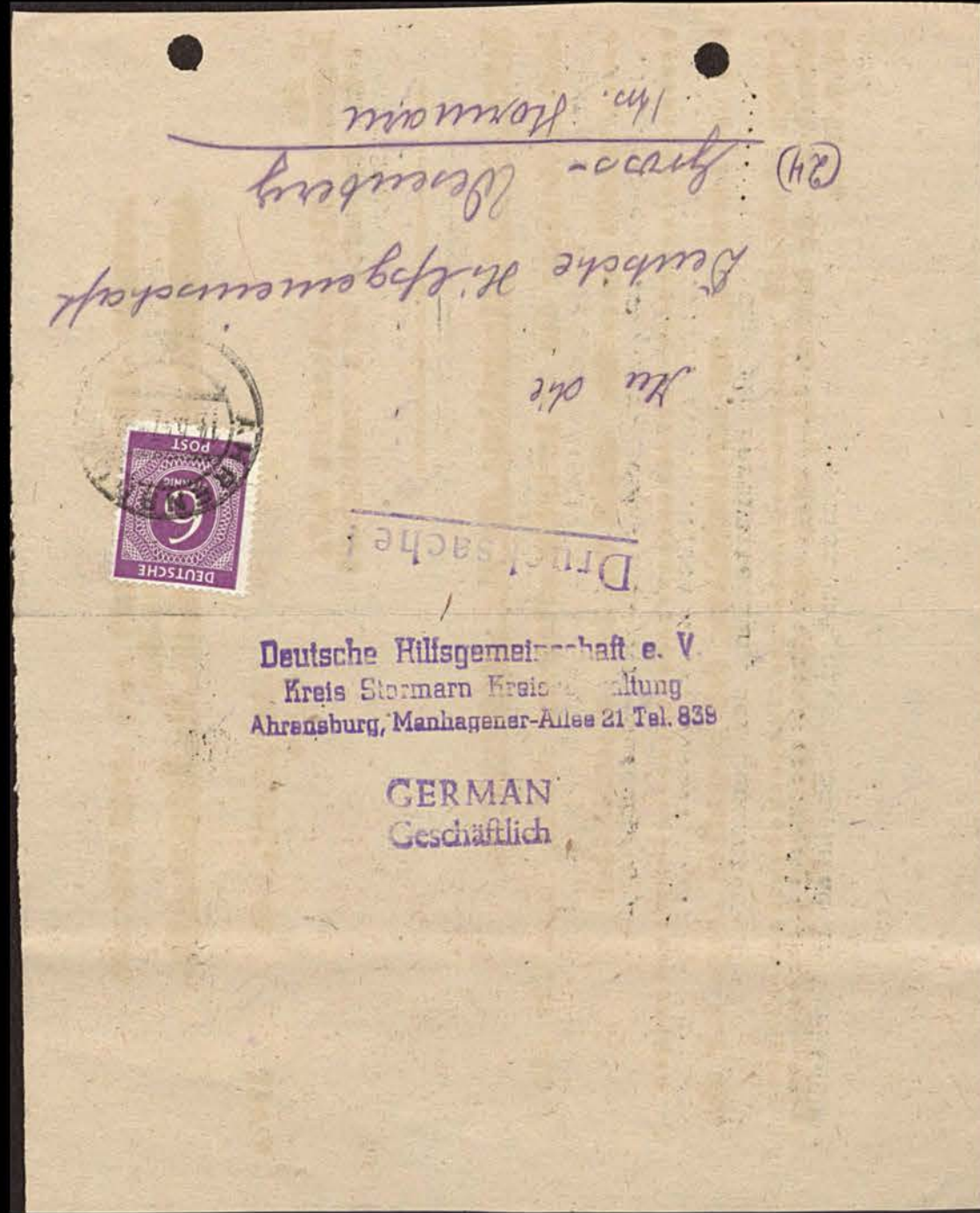

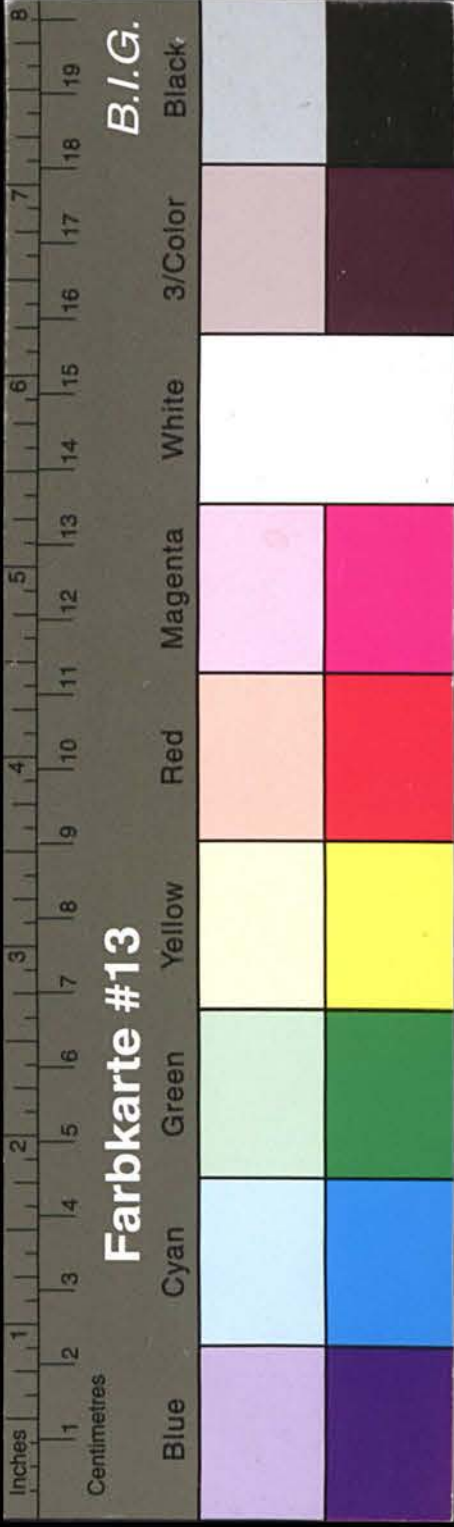

Kreisarchiv Stormarn A1

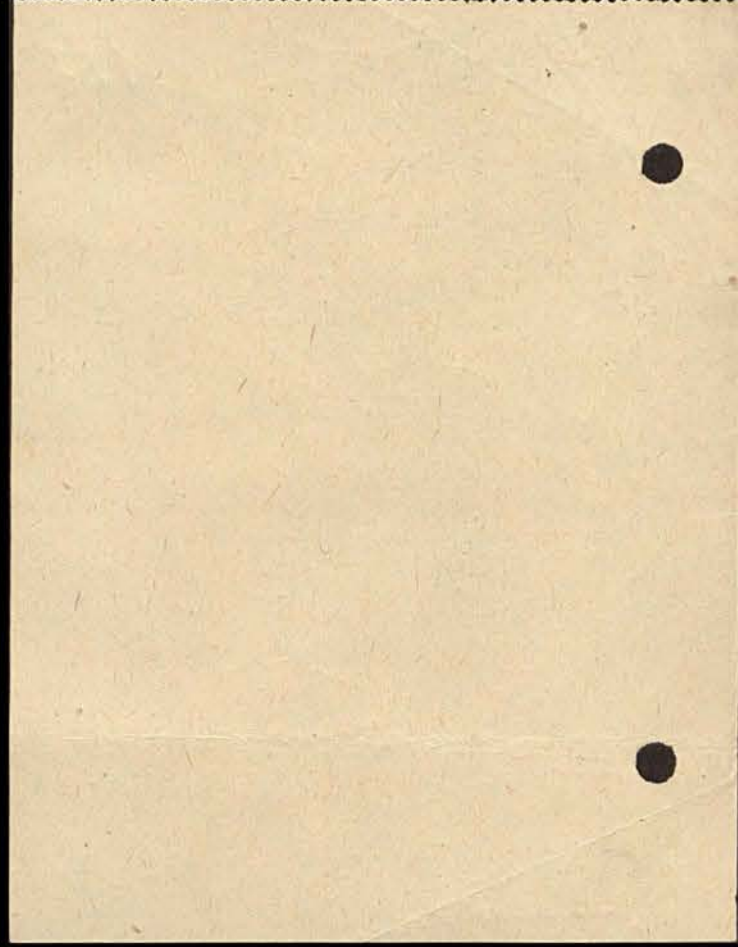

128

Spendenliste von
Wolff Horst

2 Feldbetten
1 Kinderbett
1 Kinderspieltisch
1 eis. Ofen
1 Tisch
1 Stuhl
2 Paar Kinderschuhe

Herrn von Flügge abzugeben

Jens - Vesenberg den 18. 6. 1946.
Horst.

9

2

840	840
420	420
168	336
336	252
168	168
	84
	312
	2100

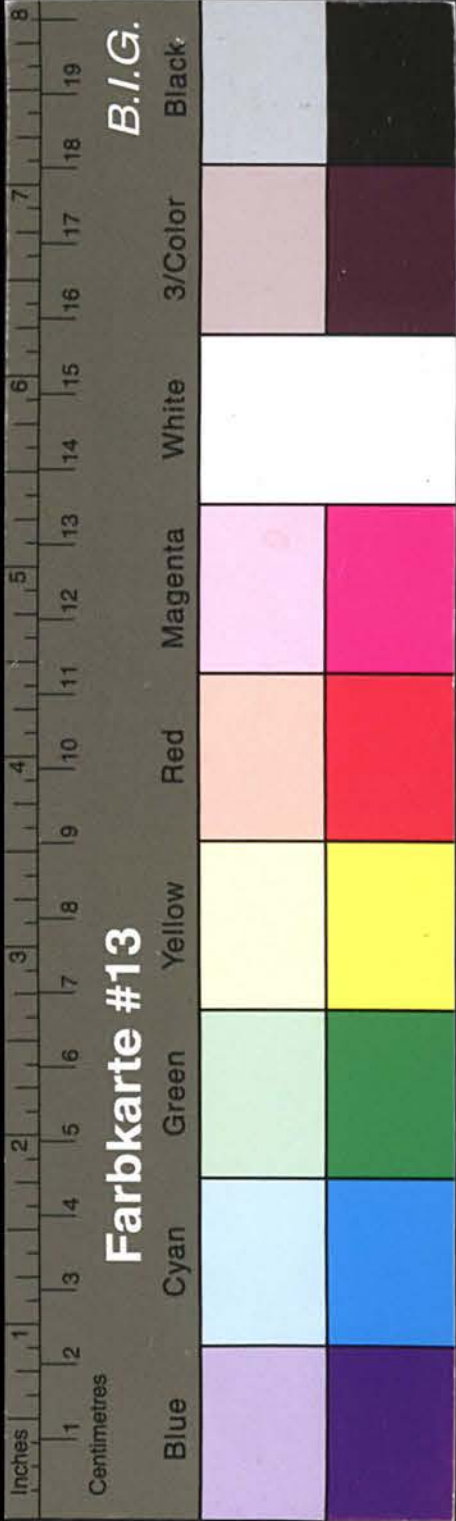

Kreisarchiv Stormarn A1

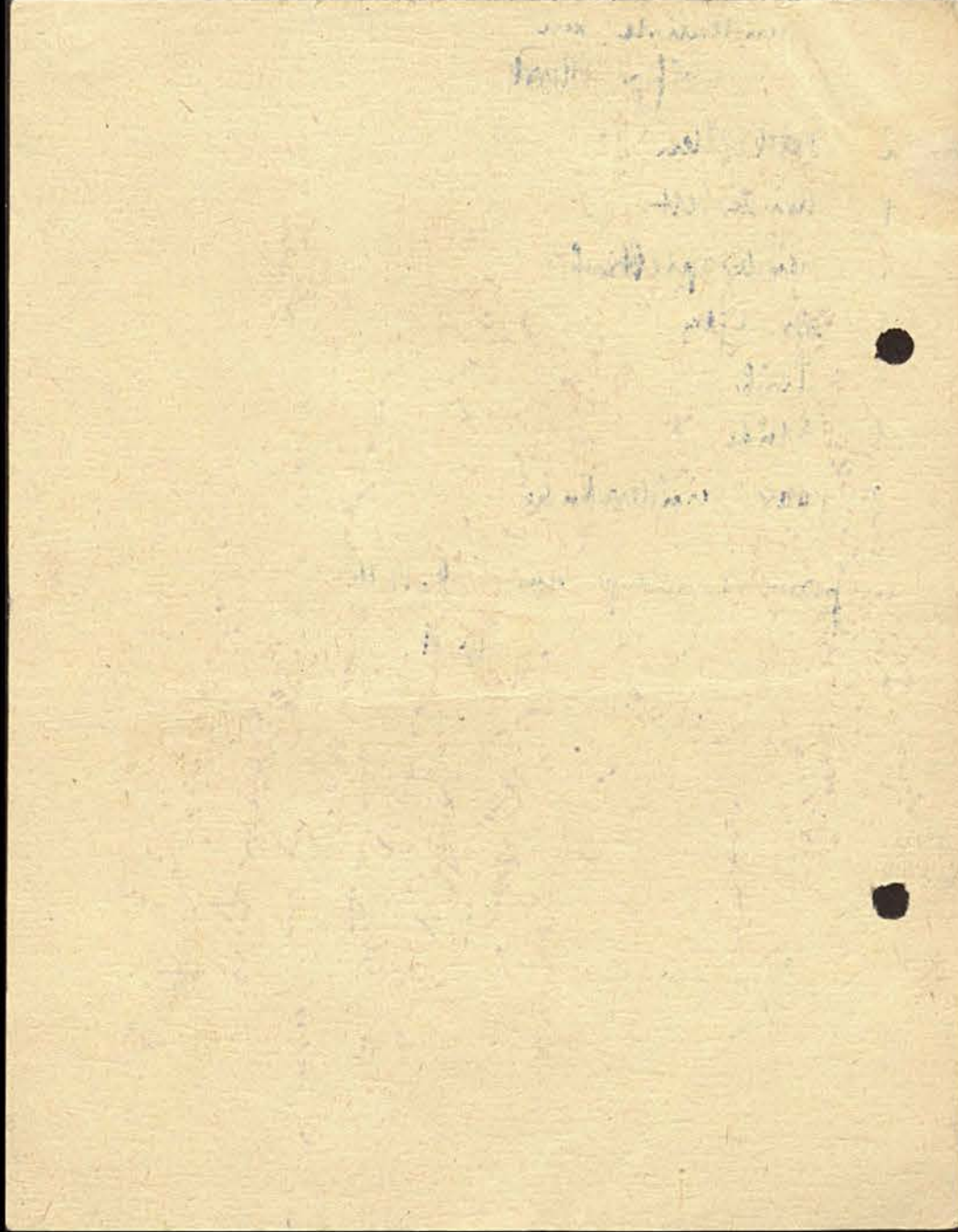

Frau Bünke Großwiesenberg 129

Von opunde

Angabe	Bestand	Angabe	Bestand
1	Tisch	Horn Klein	
2	Stühle	"	"
1	Kleiderschrank	"	"
1	Bettstelle	"	"
1	kleiner Schrank	"	"
1	Bettstelle	Frau Krause	

Die Tafel wurde am 11. 11. 1911 aufgestellt.

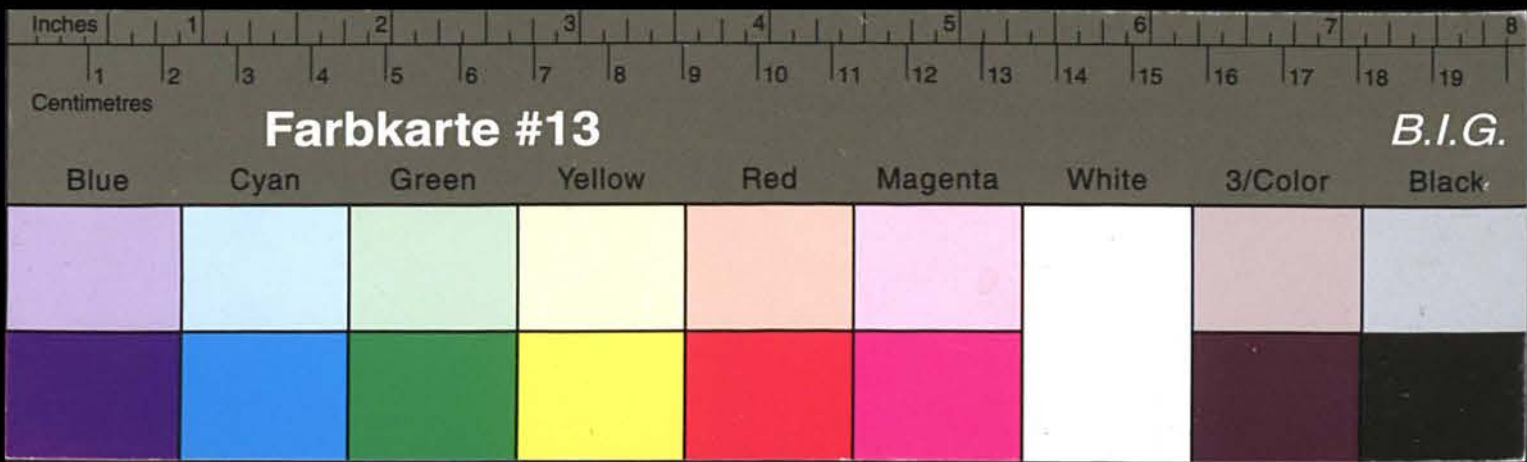

Kreisarchiv Stormarn A1

<p>Gültig vom 20. 8. bis 9. 12. 1945</p> <p>19</p> <p>79-82</p> <p>Haushalts- ausweis für Vollmilch</p> <p>EA: Stormarn, Bad Oldesloe</p> <p>Name</p> <p>Wohnort</p> <p>Straße</p> <p>Entsprechend der Anzahl ab- gegebener Bestellscheine der Grundkarten bzw. bei Teil- selbstversorgern der Ergän- zungskarten sowie der Mütter- karten vermerkt der Milchver- eiler die Gesamtlitermenge an Vollmilch.</p> <p>Nicht übertragbar.</p> <p>Ohne Namenseintragung ungültig</p> <p>Sorgfältig aufbewahren!</p>	<p>82 12. 11. bis 9. 12. 1945</p> <p>Berechtigung für Liter</p> <p>Vollmilch</p> <p>Verteilerstempel</p> <table><tr><td>3</td><td>26</td><td>19</td><td>12</td></tr><tr><td>Dez. 45</td><td>Nov. 45</td><td>Nov. 45</td><td>Nov. 45</td></tr></table>	3	26	19	12	Dez. 45	Nov. 45	Nov. 45	Nov. 45	<p>1/4</p> <p>1/2</p> <p>1</p> <p>2</p> <p>3</p>	<p>81 15. 10. bis 11. 11. 1945</p> <p>Berechtigung für Liter</p> <p>Vollmilch</p> <p>Verteilerstempel</p> <table><tr><td>5</td><td>29</td><td>22</td><td>15</td></tr><tr><td>Nov. 45</td><td>Okt. 45</td><td>Okt. 45</td><td>Okt. 45</td></tr></table>	5	29	22	15	Nov. 45	Okt. 45	Okt. 45	Okt. 45	<p>1/4</p> <p>1/2</p> <p>1</p> <p>2</p> <p>3</p>	<p>80 17. 9. bis 14. 10. 1945</p> <p>Berechtigung für Liter</p> <p>Vollmilch</p> <p>Verteilerstempel</p> <table><tr><td>8</td><td>1</td><td>24</td><td>17</td></tr><tr><td>Okt. 45</td><td>Okt. 45</td><td>Sept. 45</td><td>Sept. 45</td></tr></table>	8	1	24	17	Okt. 45	Okt. 45	Sept. 45	Sept. 45	<p>1/4</p> <p>1/2</p> <p>1</p> <p>2</p> <p>3</p>	<p>79 20. 8. bis 16. 9. 1945</p> <p>Berechtigung für Liter</p> <p>Vollmilch</p> <p>Verteilerstempel</p> <table><tr><td>10</td><td>3</td><td>27</td><td>20</td></tr><tr><td>Sept. 45</td><td>Sept. 45</td><td>Aug. 45</td><td>Aug. 45</td></tr></table>	10	3	27	20	Sept. 45	Sept. 45	Aug. 45	Aug. 45	<p>1/4</p> <p>1/2</p> <p>1</p> <p>2</p> <p>3</p>																																																																																																																																																																																																																																																																																																																																																																																																																																																																																																																																																																																																																																																																																																																																																																																																																																																																																																																																																																																																																																																																																																																																																																																										
	3	26	19	12																																																																																																																																																																																																																																																																																																																																																																																																																																																																																																																																																																																																																																																																																																																																																																																																																																																																																																																																																																																																																																																																																																																																																																																																																														
	Dez. 45	Nov. 45	Nov. 45	Nov. 45																																																																																																																																																																																																																																																																																																																																																																																																																																																																																																																																																																																																																																																																																																																																																																																																																																																																																																																																																																																																																																																																																																																																																																																																																														
	5	29	22	15																																																																																																																																																																																																																																																																																																																																																																																																																																																																																																																																																																																																																																																																																																																																																																																																																																																																																																																																																																																																																																																																																																																																																																																																																														
	Nov. 45	Okt. 45	Okt. 45	Okt. 45																																																																																																																																																																																																																																																																																																																																																																																																																																																																																																																																																																																																																																																																																																																																																																																																																																																																																																																																																																																																																																																																																																																																																																																																																														
	8	1	24	17																																																																																																																																																																																																																																																																																																																																																																																																																																																																																																																																																																																																																																																																																																																																																																																																																																																																																																																																																																																																																																																																																																																																																																																																																														
	Okt. 45	Okt. 45	Sept. 45	Sept. 45																																																																																																																																																																																																																																																																																																																																																																																																																																																																																																																																																																																																																																																																																																																																																																																																																																																																																																																																																																																																																																																																																																																																																																																																																														
	10	3	27	20																																																																																																																																																																																																																																																																																																																																																																																																																																																																																																																																																																																																																																																																																																																																																																																																																																																																																																																																																																																																																																																																																																																																																																																																																														
	Sept. 45	Sept. 45	Aug. 45	Aug. 45																																																																																																																																																																																																																																																																																																																																																																																																																																																																																																																																																																																																																																																																																																																																																																																																																																																																																																																																																																																																																																																																																																																																																																																																																														
		<table><tr><td>4</td><td>27</td><td>20</td><td>13</td></tr><tr><td>Dez. 45</td><td>Nov. 45</td><td>Nov. 45</td><td>Nov. 45</td></tr></table>	4	27	20	13	Dez. 45	Nov. 45	Nov. 45	Nov. 45	<table><tr><td>6</td><td>30</td><td>23</td><td>16</td></tr><tr><td>Nov. 45</td><td>Okt. 45</td><td>Okt. 45</td><td>Okt. 45</td></tr></table>	6	30	23	16	Nov. 45	Okt. 45	Okt. 45	Okt. 45	<table><tr><td>9</td><td>2</td><td>25</td><td>18</td></tr><tr><td>Dez. 45</td><td>Dez. 45</td><td>Nov. 45</td><td>Nov. 45</td></tr></table>	9	2	25	18	Dez. 45	Dez. 45	Nov. 45	Nov. 45	<table><tr><td>11</td><td>4</td><td>28</td><td>21</td></tr><tr><td>Nov. 45</td><td>Nov. 45</td><td>Okt. 45</td><td>Okt. 45</td></tr></table>	11	4	28	21	Nov. 45	Nov. 45	Okt. 45	Okt. 45	<table><tr><td>13</td><td>6</td><td>29</td><td>19</td></tr><tr><td>Okt. 45</td><td>Okt. 45</td><td>Sept. 45</td><td>Sept. 45</td></tr></table>	13	6	29	19	Okt. 45	Okt. 45	Sept. 45	Sept. 45	<table><tr><td>15</td><td>8</td><td>30</td><td>23</td></tr><tr><td>Okt. 45</td><td>Okt. 45</td><td>Aug. 45</td><td>Aug. 45</td></tr></table>	15	8	30	23	Okt. 45	Okt. 45	Aug. 45	Aug. 45	<table><tr><td>17</td><td>10</td><td>28</td><td>21</td></tr><tr><td>Sept. 45</td><td>Sept. 45</td><td>Aug. 45</td><td>Aug. 45</td></tr></table>	17	10	28	21	Sept. 45	Sept. 45	Aug. 45	Aug. 45	<table><tr><td>19</td><td>11</td><td>29</td><td>22</td></tr><tr><td>Sept. 45</td><td>Sept. 45</td><td>Aug. 45</td><td>Aug. 45</td></tr></table>	19	11	29	22	Sept. 45	Sept. 45	Aug. 45	Aug. 45	<table><tr><td>21</td><td>12</td><td>30</td><td>23</td></tr><tr><td>Sept. 45</td><td>Sept. 45</td><td>Aug. 45</td><td>Aug. 45</td></tr></table>	21	12	30	23	Sept. 45	Sept. 45	Aug. 45	Aug. 45	<table><tr><td>22</td><td>13</td><td>31</td><td>24</td></tr><tr><td>Sept. 45</td><td>Sept. 45</td><td>Aug. 45</td><td>Aug. 45</td></tr></table>	22	13	31	24	Sept. 45	Sept. 45	Aug. 45	Aug. 45	<table><tr><td>24</td><td>14</td><td>1</td><td>25</td></tr><tr><td>Sept. 45</td><td>Sept. 45</td><td>Sept. 45</td><td>Aug. 45</td></tr></table>	24	14	1	25	Sept. 45	Sept. 45	Sept. 45	Aug. 45	<table><tr><td>26</td><td>15</td><td>2</td><td>26</td></tr><tr><td>Sept. 45</td><td>Sept. 45</td><td>Sept. 45</td><td>Aug. 45</td></tr></table>	26	15	2	26	Sept. 45	Sept. 45	Sept. 45	Aug. 45	<table><tr><td>28</td><td>16</td><td>3</td><td>27</td></tr><tr><td>Sept. 45</td><td>Sept. 45</td><td>Sept. 45</td><td>Aug. 45</td></tr></table>	28	16	3	27	Sept. 45	Sept. 45	Sept. 45	Aug. 45	<table><tr><td>30</td><td>17</td><td>4</td><td>28</td></tr><tr><td>Sept. 45</td><td>Sept. 45</td><td>Sept. 45</td><td>Aug. 45</td></tr></table>	30	17	4	28	Sept. 45	Sept. 45	Sept. 45	Aug. 45	<table><tr><td>31</td><td>18</td><td>5</td><td>29</td></tr><tr><td>Sept. 45</td><td>Sept. 45</td><td>Sept. 45</td><td>Aug. 45</td></tr></table>	31	18	5	29	Sept. 45	Sept. 45	Sept. 45	Aug. 45	<table><tr><td>33</td><td>19</td><td>6</td><td>30</td></tr><tr><td>Sept. 45</td><td>Sept. 45</td><td>Sept. 45</td><td>Aug. 45</td></tr></table>	33	19	6	30	Sept. 45	Sept. 45	Sept. 45	Aug. 45	<table><tr><td>35</td><td>20</td><td>7</td><td>31</td></tr><tr><td>Sept. 45</td><td>Sept. 45</td><td>Sept. 45</td><td>Aug. 45</td></tr></table>	35	20	7	31	Sept. 45	Sept. 45	Sept. 45	Aug. 45	<table><tr><td>37</td><td>21</td><td>8</td><td>1</td></tr><tr><td>Sept. 45</td><td>Sept. 45</td><td>Sept. 45</td><td>Aug. 45</td></tr></table>	37	21	8	1	Sept. 45	Sept. 45	Sept. 45	Aug. 45	<table><tr><td>39</td><td>22</td><td>9</td><td>2</td></tr><tr><td>Sept. 45</td><td>Sept. 45</td><td>Sept. 45</td><td>Aug. 45</td></tr></table>	39	22	9	2	Sept. 45	Sept. 45	Sept. 45	Aug. 45	<table><tr><td>41</td><td>23</td><td>10</td><td>3</td></tr><tr><td>Sept. 45</td><td>Sept. 45</td><td>Sept. 45</td><td>Aug. 45</td></tr></table>	41	23	10	3	Sept. 45	Sept. 45	Sept. 45	Aug. 45	<table><tr><td>43</td><td>24</td><td>11</td><td>4</td></tr><tr><td>Sept. 45</td><td>Sept. 45</td><td>Sept. 45</td><td>Aug. 45</td></tr></table>	43	24	11	4	Sept. 45	Sept. 45	Sept. 45	Aug. 45	<table><tr><td>45</td><td>25</td><td>12</td><td>5</td></tr><tr><td>Sept. 45</td><td>Sept. 45</td><td>Sept. 45</td><td>Aug. 45</td></tr></table>	45	25	12	5	Sept. 45	Sept. 45	Sept. 45	Aug. 45	<table><tr><td>47</td><td>26</td><td>13</td><td>6</td></tr><tr><td>Sept. 45</td><td>Sept. 45</td><td>Sept. 45</td><td>Aug. 45</td></tr></table>	47	26	13	6	Sept. 45	Sept. 45	Sept. 45	Aug. 45	<table><tr><td>49</td><td>27</td><td>14</td><td>7</td></tr><tr><td>Sept. 45</td><td>Sept. 45</td><td>Sept. 45</td><td>Aug. 45</td></tr></table>	49	27	14	7	Sept. 45	Sept. 45	Sept. 45	Aug. 45	<table><tr><td>51</td><td>28</td><td>15</td><td>8</td></tr><tr><td>Sept. 45</td><td>Sept. 45</td><td>Sept. 45</td><td>Aug. 45</td></tr></table>	51	28	15	8	Sept. 45	Sept. 45	Sept. 45	Aug. 45	<table><tr><td>53</td><td>29</td><td>16</td><td>9</td></tr><tr><td>Sept. 45</td><td>Sept. 45</td><td>Sept. 45</td><td>Aug. 45</td></tr></table>	53	29	16	9	Sept. 45	Sept. 45	Sept. 45	Aug. 45	<table><tr><td>55</td><td>30</td><td>17</td><td>10</td></tr><tr><td>Sept. 45</td><td>Sept. 45</td><td>Sept. 45</td><td>Aug. 45</td></tr></table>	55	30	17	10	Sept. 45	Sept. 45	Sept. 45	Aug. 45	<table><tr><td>57</td><td>31</td><td>18</td><td>11</td></tr><tr><td>Sept. 45</td><td>Sept. 45</td><td>Sept. 45</td><td>Aug. 45</td></tr></table>	57	31	18	11	Sept. 45	Sept. 45	Sept. 45	Aug. 45	<table><tr><td>59</td><td>32</td><td>19</td><td>12</td></tr><tr><td>Sept. 45</td><td>Sept. 45</td><td>Sept. 45</td><td>Aug. 45</td></tr></table>	59	32	19	12	Sept. 45	Sept. 45	Sept. 45	Aug. 45	<table><tr><td>61</td><td>33</td><td>20</td><td>13</td></tr><tr><td>Sept. 45</td><td>Sept. 45</td><td>Sept. 45</td><td>Aug. 45</td></tr></table>	61	33	20	13	Sept. 45	Sept. 45	Sept. 45	Aug. 45	<table><tr><td>63</td><td>34</td><td>21</td><td>14</td></tr><tr><td>Sept. 45</td><td>Sept. 45</td><td>Sept. 45</td><td>Aug. 45</td></tr></table>	63	34	21	14	Sept. 45	Sept. 45	Sept. 45	Aug. 45	<table><tr><td>65</td><td>35</td><td>22</td><td>15</td></tr><tr><td>Sept. 45</td><td>Sept. 45</td><td>Sept. 45</td><td>Aug. 45</td></tr></table>	65	35	22	15	Sept. 45	Sept. 45	Sept. 45	Aug. 45	<table><tr><td>67</td><td>36</td><td>23</td><td>16</td></tr><tr><td>Sept. 45</td><td>Sept. 45</td><td>Sept. 45</td><td>Aug. 45</td></tr></table>	67	36	23	16	Sept. 45	Sept. 45	Sept. 45	Aug. 45	<table><tr><td>69</td><td>37</td><td>24</td><td>17</td></tr><tr><td>Sept. 45</td><td>Sept. 45</td><td>Sept. 45</td><td>Aug. 45</td></tr></table>	69	37	24	17	Sept. 45	Sept. 45	Sept. 45	Aug. 45	<table><tr><td>71</td><td>38</td><td>25</td><td>18</td></tr><tr><td>Sept. 45</td><td>Sept. 45</td><td>Sept. 45</td><td>Aug. 45</td></tr></table>	71	38	25	18	Sept. 45	Sept. 45	Sept. 45	Aug. 45	<table><tr><td>73</td><td>39</td><td>26</td><td>19</td></tr><tr><td>Sept. 45</td><td>Sept. 45</td><td>Sept. 45</td><td>Aug. 45</td></tr></table>	73	39	26	19	Sept. 45	Sept. 45	Sept. 45	Aug. 45	<table><tr><td>75</td><td>40</td><td>27</td><td>20</td></tr><tr><td>Sept. 45</td><td>Sept. 45</td><td>Sept. 45</td><td>Aug. 45</td></tr></table>	75	40	27	20	Sept. 45	Sept. 45	Sept. 45	Aug. 45	<table><tr><td>77</td><td>41</td><td>28</td><td>21</td></tr><tr><td>Sept. 45</td><td>Sept. 45</td><td>Sept. 45</td><td>Aug. 45</td></tr></table>	77	41	28	21	Sept. 45	Sept. 45	Sept. 45	Aug. 45	<table><tr><td>79</td><td>42</td><td>29</td><td>22</td></tr><tr><td>Sept. 45</td><td>Sept. 45</td><td>Sept. 45</td><td>Aug. 45</td></tr></table>	79	42	29	22	Sept. 45	Sept. 45	Sept. 45	Aug. 45	<table><tr><td>81</td><td>43</td><td>30</td><td>23</td></tr><tr><td>Sept. 45</td><td>Sept. 45</td><td>Sept. 45</td><td>Aug. 45</td></tr></table>	81	43	30	23	Sept. 45	Sept. 45	Sept. 45	Aug. 45	<table><tr><td>83</td><td>44</td><td>31</td><td>24</td></tr><tr><td>Sept. 45</td><td>Sept. 45</td><td>Sept. 45</td><td>Aug. 45</td></tr></table>	83	44	31	24	Sept. 45	Sept. 45	Sept. 45	Aug. 45	<table><tr><td>85</td><td>45</td><td>32</td><td>25</td></tr><tr><td>Sept. 45</td><td>Sept. 45</td><td>Sept. 45</td><td>Aug. 45</td></tr></table>	85	45	32	25	Sept. 45	Sept. 45	Sept. 45	Aug. 45	<table><tr><td>87</td><td>46</td><td>33</td><td>26</td></tr><tr><td>Sept. 45</td><td>Sept. 45</td><td>Sept. 45</td><td>Aug. 45</td></tr></table>	87	46	33	26	Sept. 45	Sept. 45	Sept. 45	Aug. 45	<table><tr><td>89</td><td>47</td><td>34</td><td>27</td></tr><tr><td>Sept. 45</td><td>Sept. 45</td><td>Sept. 45</td><td>Aug. 45</td></tr></table>	89	47	34	27	Sept. 45	Sept. 45	Sept. 45	Aug. 45	<table><tr><td>91</td><td>48</td><td>35</td><td>28</td></tr><tr><td>Sept. 45</td><td>Sept. 45</td><td>Sept. 45</td><td>Aug. 45</td></tr></table>	91	48	35	28	Sept. 45	Sept. 45	Sept. 45	Aug. 45	<table><tr><td>93</td><td>49</td><td>36</td><td>29</td></tr><tr><td>Sept. 45</td><td>Sept. 45</td><td>Sept. 45</td><td>Aug. 45</td></tr></table>	93	49	36	29	Sept. 45	Sept. 45	Sept. 45	Aug. 45	<table><tr><td>95</td><td>50</td><td>37</td><td>30</td></tr><tr><td>Sept. 45</td><td>Sept. 45</td><td>Sept. 45</td><td>Aug. 45</td></tr></table>	95	50	37	30	Sept. 45	Sept. 45	Sept. 45	Aug. 45	<table><tr><td>97</td><td>51</td><td>38</td><td>31</td></tr><tr><td>Sept. 45</td><td>Sept. 45</td><td>Sept. 45</td><td>Aug. 45</td></tr></table>	97	51	38	31	Sept. 45	Sept. 45	Sept. 45	Aug. 45	<table><tr><td>99</td><td>52</td><td>39</td><td>32</td></tr><tr><td>Sept. 45</td><td>Sept. 45</td><td>Sept. 45</td><td>Aug. 45</td></tr></table>	99	52	39	32	Sept. 45	Sept. 45	Sept. 45	Aug. 45	<table><tr><td>101</td><td>53</td><td>40</td><td>33</td></tr><tr><td>Sept. 45</td><td>Sept. 45</td><td>Sept. 45</td><td>Aug. 45</td></tr></table>	101	53	40	33	Sept. 45	Sept. 45	Sept. 45	Aug. 45	<table><tr><td>103</td><td>54</td><td>41</td><td>34</td></tr><tr><td>Sept. 45</td><td>Sept. 45</td><td>Sept. 45</td><td>Aug. 45</td></tr></table>	103	54	41	34	Sept. 45	Sept. 45	Sept. 45	Aug. 45	<table><tr><td>105</td><td>55</td><td>42</td><td>35</td></tr><tr><td>Sept. 45</td><td>Sept. 45</td><td>Sept. 45</td><td>Aug. 45</td></tr></table>	105	55	42	35	Sept. 45	Sept. 45	Sept. 45	Aug. 45	<table><tr><td>107</td><td>56</td><td>43</td><td>36</td></tr><tr><td>Sept. 45</td><td>Sept. 45</td><td>Sept. 45</td><td>Aug. 45</td></tr></table>	107	56	43	36	Sept. 45	Sept. 45	Sept. 45	Aug. 45	<table><tr><td>109</td><td>57</td><td>44</td><td>37</td></tr><tr><td>Sept. 45</td><td>Sept. 45</td><td>Sept. 45</td><td>Aug. 45</td></tr></table>	109	57	44	37	Sept. 45	Sept. 45	Sept. 45	Aug. 45	<table><tr><td>111</td><td>58</td><td>45</td><td>38</td></tr><tr><td>Sept. 45</td><td>Sept. 45</td><td>Sept. 45</td><td>Aug. 45</td></tr></table>	111	58	45	38	Sept. 45	Sept. 45	Sept. 45	Aug. 45	<table><tr><td>113</td><td>59</td><td>46</td><td>39</td></tr><tr><td>Sept. 45</td><td>Sept. 45</td><td>Sept. 45</td><td>Aug. 45</td></tr></table>	113	59	46	39	Sept. 45	Sept. 45	Sept. 45	Aug. 45	<table><tr><td>115</td><td>60</td><td>47</td><td>40</td></tr><tr><td>Sept. 45</td><td>Sept. 45</td><td>Sept. 45</td><td>Aug. 45</td></tr></table>	115	60	47	40	Sept. 45	Sept. 45	Sept. 45	Aug. 45	<table><tr><td>117</td><td>61</td><td>48</td><td>41</td></tr><tr><td>Sept. 45</td><td>Sept. 45</td><td>Sept. 45</td><td>Aug. 45</td></tr></table>	117	61	48	41	Sept. 45	Sept. 45	Sept. 45	Aug. 45	<table><tr><td>119</td><td>62</td><td>49</td><td>42</td></tr><tr><td>Sept. 45</td><td>Sept. 45</td><td>Sept. 45</td><td>Aug. 45</td></tr></table>	119	62	49	42	Sept. 45	Sept. 45	Sept. 45	Aug. 45	<table><tr><td>121</td><td>63</td><td>50</td><td>43</td></tr><tr><td>Sept. 45</td><td>Sept. 45</td><td>Sept. 45</td><td>Aug. 45</td></tr></table>	121	63	50	43	Sept. 45	Sept. 45	Sept. 45	Aug. 45	<table><tr><td>123</td><td>64</td><td>51</td><td>44</td></tr><tr><td>Sept. 45</td><td>Sept. 45</td><td>Sept. 45</td><td>Aug. 45</td></tr></table>	123	64	51	44	Sept. 45	Sept. 45	Sept. 45	Aug. 45	<table><tr><td>125</td><td>65</td><td>52</td><td>45</td></tr><tr><td>Sept. 45</td><td>Sept. 45</td><td>Sept. 45</td><td>Aug. 45</td></tr></table>	125	65	52	45	Sept. 45	Sept. 45	Sept. 45	Aug. 45	<table><tr><td>127</td><td>66</td><td>53</td><td>46</td></tr><tr><td>Sept. 45</td><td>Sept. 45</td><td>Sept. 45</td><td>Aug. 45</td></tr></table>	127	66	53	46	Sept. 45	Sept. 45	Sept. 45	Aug. 45	<table><tr><td>129</td><td>67</td><td>54</td><td>47</td></tr><tr><td>Sept. 45</td><td>Sept. 45</td><td>Sept. 45</td><td>Aug. 45</td></tr></table>	129	67	54	47	Sept. 45	Sept. 45	Sept. 45	Aug. 45	<table><tr><td>131</td><td>68</td><td>55</td><td>48</td></tr><tr><td>Sept. 45</td><td>Sept. 45</td><td>Sept. 45</td><td>Aug. 45</td></tr></table>	131	68	55	48	Sept. 45	Sept. 45	Sept. 45	Aug. 45	<table><tr><td>133</td><td>69</td><td>56</td><td>49</td></tr><tr><td>Sept. 45</td><td>Sept. 45</td><td>Sept. 45</td><td>Aug. 45</td></tr></table>	133	69	56	49	Sept. 45	Sept. 45	Sept. 45	Aug. 45	<table><tr><td>135</td><td>70</td><td>57</td><td>50</td></tr><tr><td>Sept. 45</td><td>Sept. 45</td><td>Sept. 45</td><td>Aug. 45</td></tr></table>	135	70	57	50	Sept. 45	Sept. 45	Sept. 45	Aug. 45	<table><tr><td>137</td><td>71</td><td>58</td><td>51</td></tr><tr><td>Sept. 45</td><td>Sept. 45</td><td>Sept. 45</td><td>Aug. 45</td></tr></table>	137	71	58	51	Sept. 45	Sept. 45	Sept. 45	Aug. 45	<table><tr><td>139</td><td>72</td><td>59</td><td>52</td></tr><tr><td>Sept. 45</td><td>Sept. 45</td><td>Sept. 45</td><td>Aug. 45</td></tr></table>	139	72	59	52	Sept. 45	Sept. 45	Sept. 45	Aug. 45	<table><tr><td>141</td><td>73</td><td>60</td><td>53</td></tr><tr><td>Sept. 45</td><td>Sept. 45</td><td>Sept. 45</td><td>Aug. 45</td></tr></table>	141	73	60	53	Sept. 45	Sept. 45	Sept. 45	Aug. 45	<table><tr><td>143</td><td>74</td><td>61</td><td>54</td></tr><tr><td>Sept. 45</td><td>Sept. 45</td><td>Sept. 45</td><td>Aug. 45</td></tr></table>	143	74	61	54	Sept. 45	Sept. 45	Sept. 45	Aug. 45	<table><tr><td>145</td><td>75</td><td>62</td><td>55</td></tr><tr><td>Sept. 45</td><td>Sept. 45</td><td>Sept. 45</td><td>Aug. 45</td></tr></table>	145	75	62	55	Sept. 45	Sept. 45	Sept. 45	Aug. 45	<table><tr><td>147</td><td>76</td><td>63</td><td>56</td></tr><tr><td>Sept. 45</td><td>Sept. 45</td><td>Sept. 45</td><td>Aug. 45</td></tr></table>	147	76	63	56	Sept. 45	Sept. 45	Sept. 45	Aug. 45	<table><tr><td>149</td><td>77</td><td>64</td><td>57</td></tr><tr><td>Sept. 45</td><td>Sept. 45</td><td>Sept. 45</td><td>Aug. 45</td></tr></table>	149	77	64	57	Sept. 45	Sept. 45	Sept. 45	Aug. 45	<table><tr><td>151</td><td>78</td><td>65</td><td>58</td></tr><tr><td>Sept. 45</td><td>Sept. 45</td><td>Sept. 45</td><td>Aug. 45</td></tr></table>	151	78	65	58	Sept. 45	Sept. 45	Sept. 45	Aug. 45	<table><tr><td>153</td><td>79</td><td>66</td><td>59</td></tr><tr><td>Sept. 45</td><td>Sept. 45</td><td>Sept. 45</td><td>Aug. 45</td></tr></table>	153	79	66	59	Sept. 45	Sept. 45	Sept. 45	Aug. 45	<table><tr><td>155</td><td>80</td><td>67</td><td>60</td></tr><tr><td>Sept. 45</td><td>Sept. 45</td><td>Sept. 45</td><td>Aug. 45</td></tr></table>	155	80	67	60	Sept. 45	Sept. 45	Sept. 45	Aug. 45	<table><tr><td>157</td><td>81</td><td>68</td><td>61</td></tr><tr><td>Sept. 45</td><td>Sept. 45</td><td>Sept. 45</td><td>Aug. 45</td></tr></table>	157	81	68	61	Sept. 45	Sept. 45	Sept. 45	Aug. 45	<table><tr><td>159</td><td>82</td><td>69</td><td>62</td></tr><tr><td>Sept. 45</td><td>Sept. 45</td><td>Sept. 45</td><td>Aug. 45</td></tr></table>	159	82	69	62	Sept. 45	Sept. 45	Sept. 45	Aug. 45	<table><tr><td>161</td><td>83</td><td>70</td><td>63</td></tr><tr><td>Sept. 45</td><td>Sept. 45</td><td>Sept. 45</td><td>Aug. 45</td></tr></table>	161	83	70	63	Sept. 45	Sept. 45	Sept. 45	Aug. 45	<table><tr><td>163</td><td>84</td><td>71</td><td>64</td></tr><tr><td>Sept. 45</td><td>Sept. 45</td><td>Sept. 45</td><td>Aug. 45</td></tr></table>	163	84	71	64	Sept. 45	Sept. 45	Sept. 45	Aug. 45	<table><tr><td>165</td><td>85</td><td>72</td><td>65</td></tr><tr><td>Sept. 45</td><td>Sept. 45</td><td>Sept. 45</td><td>Aug. 45</td></tr></table>	165	85	72	65	Sept. 45	Sept. 45	Sept. 45	Aug. 45	<table><tr><td>167</td><td>86</td><td>73</td><td>66</td></tr><tr><td>Sept. 45</td><td>Sept. 45</td><td>Sept. 45</td><td>Aug. 45</td></tr></table>	167	86	73	66	Sept. 45	Sept. 45	Sept. 45	Aug. 45	<table><tr><td>169</td><td>87</td><td>74</td><td>67</td></tr><tr><td>Sept. 45</td><td>Sept. 45</td><td>Sept. 45</td><td>Aug. 45</td></tr></table>	169	87	74	67	Sept. 45	Sept. 45	Sept. 45	Aug. 45	<table><tr><td>171</td><td>88</td><td>75</td><td>68</td></tr><tr><td>Sept. 45</td><td>Sept. 45</td><td>Sept. 45</td><td>Aug. 45</td></tr></table>	171	88	75	68	Sept. 45	Sept. 45	Sept. 45	Aug. 45	<table><tr><td>173</td><td>89</td><td>76</td><td>69</td></tr><tr><td>Sept. 45</td><td>Sept. 45</td><td>Sept. 45</td><td>Aug. 45</td></tr></table>	173	89	76	69	Sept. 45	Sept. 45	Sept. 45	Aug. 45	<table><tr><td>175</td><td>90</td><td>77</td><td>70</td></tr><tr><td>Sept. 45</td><td>Sept. 45</td><td>Sept. 45</td><td>Aug. 45</td></tr></table>	175	90	77	70	Sept. 45	Sept. 45	Sept. 45	Aug. 45	<table><tr><td>177</td><td>91</td><td>78</td><td>71</td></tr><tr><td>Sept. 45</td><td>Sept. 45</td><td>Sept. 45</td><td>Aug. 45</td></tr></table>	177	91	78	71	Sept. 45	Sept. 45	Sept. 45	Aug. 45	<table><tr><td>179</td><td>92</td><td>79</td><td>72</td></tr><tr><td>Sept. 45</td><td>Sept. 45</td><td>Sept. 45</td><td>Aug. 45</td></tr></table>	179	92	79	72	Sept. 45	Sept. 45	Sept. 45	Aug. 45	<table><tr><td>181</td><td>93</td><td>80</td><td>73</td></tr><tr><td>Sept. 45</td><td>Sept. 45</td><td>Sept. 45</td><td>Aug. 45</td></tr></table>	181	93	80	73	Sept. 45	Sept. 45	Sept. 45	Aug. 45	<table><tr><td>183</td><td>94</td><td>81</td><td>74</td></tr><tr><td>Sept. 45</td><td>Sept. 45</td><td>Sept. 45</td><td>Aug. 45</td></tr></table>	183	94	81	74	Sept. 45	Sept. 45	Sept. 45	Aug. 45	<table><tr><td>185</td><td>95</td><td>82</td><td>75</td></tr><tr><td>Sept. 45</td><td>Sept. 45</td><td>Sept. 45</td><td>Aug. 45</td></tr></table>	185	95	82	75	Sept. 45	Sept. 45	Sept. 45	Aug. 45	<table><tr><td>187</td><td>96</td><td>83</td><td>76</td></tr><tr><td>Sept. 45</td><td>Sept. 45</td><td>Sept. 45</td><td>Aug. 45</td></tr></table>	187	96	83	76	Sept. 45	Sept. 45	Sept. 45	Aug. 45	<table><tr><td>189</td><td>97</td><td>84</td><td>77</td></tr><tr><td>Sept. 45</td><td>Sept. 45</td><td>Sept. 45</td><td>Aug. 45</td></tr></table>	189	97	84	77	Sept. 45	Sept. 45	Sept. 45	Aug. 45	<table><tr><td>191</td><td>98</td><td>85</td><td>78</td></tr><tr><td>Sept. 45</td><td>Sept. 45</td><td>Sept. 45</td><td>Aug. 45</td></tr></table>	191	98	85	78	Sept. 45	Sept. 45	Sept. 45	Aug. 45	<table><tr><td>193</td><td>99</td><td>86</td><td>79</td></tr><tr><td>Sept. 45</td><td>Sept. 45</td><td>Sept. 45</td><td>Aug. 45</td></tr></table>	193	99	86	79	Sept. 45	Sept. 45	Sept. 45	Aug. 45	<table><tr><td>195</td><td>100</td><td>87</td><td>80</td></tr><tr><td>Sept. 45</td><td>Sept. 45</td><td>Sept. 45</td><td>Aug. 45</td></tr></table>	195	100	87	80	Sept. 45	Sept. 45	Sept. 45	Aug. 45	<table><tr><td>197</td><td>101</td><td>88</td><td>81</td></tr><tr><td>Sept. 45</td><td>Sept. 45</td><td>Sept. 45</td><td>Aug. 45</td></tr></table>	197	101	88	81	Sept. 45	Sept. 45	Sept. 45	Aug. 45	<table><tr><td>199</td><td>102</td><td>89</td><td>82</td></tr><tr><td>Sept. 45</td><td>Sept. 45</td><td>Sept. 45</td><td>Aug. 45</td></tr></table>	199	102	89	82	Sept. 45	Sept. 45	Sept. 45	Aug. 45	<table><tr><td>201</td><td>103</td><td>90</td><td>83</td></tr><tr><td>Sept. 45</td><td>Sept. 45</td><td>Sept. 45</td><td>Aug. 45</td></tr></table>	201	103	90	83	Sept. 45	Sept. 45	Sept. 45	Aug. 45	<table><tr><td>203</td><td>104</td><td>91</td><td>84</td></tr><tr><td>Sept. 45</td><td>Sept. 45</td><td>Sept. 45</td><td>Aug. 45</td></tr></table>	203	104	91	84	Sept. 45	Sept. 45	Sept. 45	Aug. 45	<table><tr><td>205</td><td>105</td><td>92</td><td>85</td></tr><tr><td>Sept. 45</td><td>Sept. 45</td><td>Sept. 45</td><td>Aug. 45</td></tr></table>	205	105	92	85	Sept. 45	Sept. 45	Sept. 45	Aug. 45	<table><tr><td>207</td><td>106</td><td>93</td><td>86</td></tr><tr><td>Sept. 45</td><td>Sept. 45</td><td>Sept. 45</td><td>Aug. 45</td></tr></table>	207	106	93	86	Sept. 45	Sept. 45	Sept. 45	Aug. 45	<table><tr><td>209</td><td>107</td><td>94</td><td>87</td></tr><tr><td>Sept. 45</td><td>Sept. 45</td><td>Sept. 45</td><td>Aug. 45</td></tr></table>	209	107	94	87	Sept. 45	Sept. 45	Sept. 45	Aug. 45	<table><tr><td>211</td><td>108</td><td>95</td><td>88</td></tr><tr><td>Sept. 45</td><td>Sept. 45</td><td>Sept. 45</td><td>Aug. 45</td></tr></table>	211	108	95	88	Sept. 45	Sept. 45	Sept. 45	Aug. 45	<table><tr><td>213</td><td>109</td><td>96</td><td>89</td></tr><tr><td>Sept. 45</td><td>Sept. 45</td><td>Sept. 45</td><td>Aug. 45</td></tr></table>	213	109	96	89	Sept. 45	Sept. 45	Sept. 45	Aug. 45	<table><tr><td>215</td><td>110</td><td>97</td><td>90</td></tr><tr><td>Sept. 45</td><td>Sept. 45</td><td>Sept. 45</td><td>Aug. 45</td></tr></table>	215	110	97	90	Sept. 45	Sept. 45	Sept. 45	Aug. 45	<table><tr><td>217</td><td>111</td><td>98</td><td>91</td></tr><tr><td>Sept. 45</td><td>Sept. 45</td><td>Sept. 45</td><td>Aug. 45</td></tr></table>	217	111	98	91	Sept. 45	Sept. 45	Sept. 45	Aug. 45	<table><tr><td>219</td><td>112</td><td>99</td><td>92</td></tr><tr><td>Sept. 45</td><td>Sept. 45</td><td>Sept. 45</td><td>Aug. 45</td></tr></table>	219	112	99	92	Sept. 45	Sept. 45	Sept. 45	Aug. 45	<table><tr><td>221</td><td>113</td><td>100</td><td>93</td></tr><tr><td>Sept. 45</td><td>Sept. 45</td><td>Sept. 45</td><td>Aug. 45</td></tr></table>	221	113	100	93	Sept. 45	Sept. 45	Sept. 45	Aug. 45	<table><tr><td>223</td><td>114</td><td>101</td><td>94</td></tr><tr><td>Sept. 45</td><td>Sept. 45</td><td>Sept. 45</td><td>Aug. 45</td></tr></table>	223	114	101	94	Sept. 45	Sept. 45	Sept. 45	Aug. 45	<table><tr><td>225</td><td>115</td><td>102</td><td>95</td></tr><tr><td>Sept. 45</td><td>Sept. 45</td><td>Sept. 45</td><td>Aug. 45</td></tr></table>	225	115	102	95	Sept. 45	Sept. 45	Sept. 45	Aug. 45	<table><tr><td>227</td><td>116</td><td>103</td><td>96</td></tr><tr><td>Sept. 45</td><td>Sept. 45</td><td>Sept. 45</td><td>Aug. 45</td></tr></table>	227	116	103	96	Sept. 45	Sept. 45	Sept. 45	Aug. 45	<table><tr><td>229</td><td>117</td><td>104</td><td>97</td></tr><tr><td>Sept. 45</td><td>Sept. 45</td><td>Sept. 45</td><td>Aug. 45</td></tr></table>	229	117	104	97	Sept. 45	Sept. 45	Sept. 45	Aug. 45	<table><tr><td>231</td><td>118</td><td>105</td><td>98</td></tr><tr><td>Sept. 45</td><td>Sept. 45</td><td>Sept. 45</td><td>Aug. 45</td></tr></table>	231	118	105	98	Sept. 45	Sept. 45	Sept. 45	Aug. 45	<table><tr><td>233</td><td>119</td><td>106</td><td>99</td></tr><tr><td>Sept. 45</td><td>Sept. 45</td><td>Sept. 45</td><td>Aug. 45</td></tr></table>	233	119	106	99	Sept. 45	Sept. 45	Sept. 45	Aug. 45	<table><tr><td>235</td><td>120</td><td>107</td><td>100</td></tr><tr><td>Sept. 45</td><td>Sept. 45</td><td>Sept. 45</td><td>Aug. 45</td></tr></table>	235	120	107	100	Sept. 45	Sept. 45	Sept. 45	Aug. 45	<table><tr><td>237</td><td>121</td><td>108</td><td>101</td></tr><tr><td>Sept. 45</td><td>Sept. 45</td><td>Sept. 45</td><td>Aug. 45</td></tr></table>	237	121	108	101	Sept. 45	Sept. 45	Sept. 45	Aug. 45	<table><tr><td>239</td><td>122</td><td>109</td><td>102</td></tr><tr><td>Sept. 45</td><td>Sept. 45</td><td>Sept. 45</td><td>Aug. 45</td></tr></table>	239	122	109	102	Sept. 45	Sept. 45	Sept. 45	Aug. 45	<table><tr><td>241</td><td>123</td><td>110</td><td>103</td></tr><tr><td>Sept. 45</td><td>Sept. 45</td><td>Sept. 45</td><td>Aug. 45</td></tr></table>	241	123	110	103	Sept. 45	Sept. 45	Sept. 45	Aug. 45	<table><tr><td>243</td><td>124</td><td>111</td><td>104</td></tr><tr><td>Sept. 45</td><td>Sept. 45</td><td>Sept. 45</td><td>Aug. 45</td></tr></table>	243	124	111	104	Sept. 45	Sept. 45	Sept. 45	Aug. 45	<table><tr><td>245</td><td>125</td><td>112</td><td>105</td></tr><tr><td>Sept. 45</td><td>Sept. 45</td><td>Sept. 45</td><td>Aug. 45</td></tr></table>	245	125	112	105	Sept. 45	Sept. 45	Sept. 45	Aug. 45	<table><tr><td>247</td><td>126</td><td>113</td><td>106</td></tr><tr><td>Sept. 45</td><td>Sept. 45</td><td>Sept. 45</td><td>Aug. 45</td></tr></table>	247	126	113	106	Sept. 45	Sept. 45	Sept. 45	Aug. 45	<table><tr><td>249</td><td>127</td><td>114</td><td>107</td></tr><tr><td>Sept. 45</td><td>Sept. 45</td><td>Sept. 45</td><td>Aug. 45</td></tr></table>	249	127	114	107	Sept. 45	Sept. 45	Sept. 45	Aug. 45	<table><tr><td>251</td><td>128</td><td>115</td><td>108</td></tr><tr><td>Sept. 45</td><td>Sept. 45</td><td>Sept. 45</td><td>Aug. 45</td></tr></table>	251	128	115	108	Sept. 45	Sept. 45	Sept. 45	Aug. 45	<table><tr><td>253</td><td>129</td><td>116</td><td>109</td></tr><tr><td>Sept. 45</td><td>Sept. 45</td><td>Sept. 45</td><td>Aug. 45</td></tr></table>	253	129	116	109	Sept. 45	Sept. 45	Sept. 45	Aug. 45	<table><tr><td>255</td><td>130</td><td>117</td><td>110</td></tr><tr><td>Sept. 45</td><td>Sept. 45</td><td>Sept. 45</td><td>Aug. 45</td></tr></table>	255	130	117	110	Sept. 45	Sept. 45	Sept. 45	Aug. 45	<table><tr><td>257</td><td>131</td><td>118</td><td>111</td></tr><tr><td>Sept. 45</td><td>Sept. 45</td><td>Sept. 45</td><td>Aug. 45</td></tr></table>	257	131	118	111	Sept. 45	Sept. 45	Sept. 45	Aug. 45	<table><tr><td>259</td><td>132</td><td>119</td><td>112</td></tr><tr><td>Sept. 45</td><td>Sept. 45</td><td>Sept. 45</td><td>Aug. 45</td></tr></table>	259	132	119	112	Sept. 45	Sept. 45	Sept. 45	Aug. 45	<table><tr><td>261</td><td>133</td><td>120</td><td>113</td></tr><tr><td>Sept. 45</td><td>Sept. 45</td><td>Sept. 45</td><td>Aug. 45</td></tr></table>	261	133	120	113	Sept. 45	Sept. 45	Sept. 45	Aug. 45	<table><tr><td>263</td><td>134</td><td>121</td><td>114</td></tr><tr><td>Sept. 45</td><td>Sept. 45</td><td>Sept. 45</td><td>Aug. 45</td></tr></table>	263	134	121	114	Sept. 45	Sept. 45	Sept. 45	Aug. 45	<table><tr><td>265</td><td>135</td><td>122</td><td>115</td></tr><tr><td>Sept. 45</td><td>Sept. 45</</td></tr></table>	265	135	122	115	Sept. 45
4	27	20	13																																																																																																																																																																																																																																																																																																																																																																																																																																																																																																																																																																																																																																																																																																																																																																																																																																																																																																																																																																																																																																																																																																																																																																																																																															
Dez. 45	Nov. 45	Nov. 45	Nov. 45																																																																																																																																																																																																																																																																																																																																																																																																																																																																																																																																																																																																																																																																																																																																																																																																																																																																																																																																																																																																																																																																																																																																																																																																																															
6	30	23	16																																																																																																																																																																																																																																																																																																																																																																																																																																																																																																																																																																																																																																																																																																																																																																																																																																																																																																																																																																																																																																																																																																																																																																																																																															
Nov. 45	Okt. 45	Okt. 45	Okt. 45																																																																																																																																																																																																																																																																																																																																																																																																																																																																																																																																																																																																																																																																																																																																																																																																																																																																																																																																																																																																																																																																																																																																																																																																																															
9	2	25	18																																																																																																																																																																																																																																																																																																																																																																																																																																																																																																																																																																																																																																																																																																																																																																																																																																																																																																																																																																																																																																																																																																																																																																																																																															
Dez. 45	Dez. 45	Nov. 45	Nov. 45																																																																																																																																																																																																																																																																																																																																																																																																																																																																																																																																																																																																																																																																																																																																																																																																																																																																																																																																																																																																																																																																																																																																																																																																																															
11	4	28	21																																																																																																																																																																																																																																																																																																																																																																																																																																																																																																																																																																																																																																																																																																																																																																																																																																																																																																																																																																																																																																																																																																																																																																																																																															
Nov. 45	Nov. 45	Okt. 45	Okt. 45																																																																																																																																																																																																																																																																																																																																																																																																																																																																																																																																																																																																																																																																																																																																																																																																																																																																																																																																																																																																																																																																																																																																																																																																																															
13	6	29	19																																																																																																																																																																																																																																																																																																																																																																																																																																																																																																																																																																																																																																																																																																																																																																																																																																																																																																																																																																																																																																																																																																																																																																																																																															
Okt. 45	Okt. 45	Sept. 45	Sept. 45																																																																																																																																																																																																																																																																																																																																																																																																																																																																																																																																																																																																																																																																																																																																																																																																																																																																																																																																																																																																																																																																																																																																																																																																																															
15	8	30	23																																																																																																																																																																																																																																																																																																																																																																																																																																																																																																																																																																																																																																																																																																																																																																																																																																																																																																																																																																																																																																																																																																																																																																																																																															
Okt. 45	Okt. 45	Aug. 45	Aug. 45																																																																																																																																																																																																																																																																																																																																																																																																																																																																																																																																																																																																																																																																																																																																																																																																																																																																																																																																																																																																																																																																																																																																																																																																																															
17	10	28	21																																																																																																																																																																																																																																																																																																																																																																																																																																																																																																																																																																																																																																																																																																																																																																																																																																																																																																																																																																																																																																																																																																																																																																																																																															
Sept. 45	Sept. 45	Aug. 45	Aug. 45																																																																																																																																																																																																																																																																																																																																																																																																																																																																																																																																																																																																																																																																																																																																																																																																																																																																																																																																																																																																																																																																																																																																																																																																																															
19	11	29	22																																																																																																																																																																																																																																																																																																																																																																																																																																																																																																																																																																																																																																																																																																																																																																																																																																																																																																																																																																																																																																																																																																																																																																																																																															
Sept. 45	Sept. 45	Aug. 45	Aug. 45																																																																																																																																																																																																																																																																																																																																																																																																																																																																																																																																																																																																																																																																																																																																																																																																																																																																																																																																																																																																																																																																																																																																																																																																																															
21	12	30	23																																																																																																																																																																																																																																																																																																																																																																																																																																																																																																																																																																																																																																																																																																																																																																																																																																																																																																																																																																																																																																																																																																																																																																																																																															
Sept. 45	Sept. 45	Aug. 45	Aug. 45																																																																																																																																																																																																																																																																																																																																																																																																																																																																																																																																																																																																																																																																																																																																																																																																																																																																																																																																																																																																																																																																																																																																																																																																																															
22	13	31	24																																																																																																																																																																																																																																																																																																																																																																																																																																																																																																																																																																																																																																																																																																																																																																																																																																																																																																																																																																																																																																																																																																																																																																																																																															
Sept. 45	Sept. 45	Aug. 45	Aug. 45																																																																																																																																																																																																																																																																																																																																																																																																																																																																																																																																																																																																																																																																																																																																																																																																																																																																																																																																																																																																																																																																																																																																																																																																																															
24	14	1	25																																																																																																																																																																																																																																																																																																																																																																																																																																																																																																																																																																																																																																																																																																																																																																																																																																																																																																																																																																																																																																																																																																																																																																																																																															
Sept. 45	Sept. 45	Sept. 45	Aug. 45																																																																																																																																																																																																																																																																																																																																																																																																																																																																																																																																																																																																																																																																																																																																																																																																																																																																																																																																																																																																																																																																																																																																																																																																																															
26	15	2	26																																																																																																																																																																																																																																																																																																																																																																																																																																																																																																																																																																																																																																																																																																																																																																																																																																																																																																																																																																																																																																																																																																																																																																																																																															
Sept. 45	Sept. 45	Sept. 45	Aug. 45																																																																																																																																																																																																																																																																																																																																																																																																																																																																																																																																																																																																																																																																																																																																																																																																																																																																																																																																																																																																																																																																																																																																																																																																																															
28	16	3	27																																																																																																																																																																																																																																																																																																																																																																																																																																																																																																																																																																																																																																																																																																																																																																																																																																																																																																																																																																																																																																																																																																																																																																																																																															
Sept. 45	Sept. 45	Sept. 45	Aug. 45																																																																																																																																																																																																																																																																																																																																																																																																																																																																																																																																																																																																																																																																																																																																																																																																																																																																																																																																																																																																																																																																																																																																																																																																																															
30	17	4	28																																																																																																																																																																																																																																																																																																																																																																																																																																																																																																																																																																																																																																																																																																																																																																																																																																																																																																																																																																																																																																																																																																																																																																																																																															
Sept. 45	Sept. 45	Sept. 45	Aug. 45																																																																																																																																																																																																																																																																																																																																																																																																																																																																																																																																																																																																																																																																																																																																																																																																																																																																																																																																																																																																																																																																																																																																																																																																																															
31	18	5	29																																																																																																																																																																																																																																																																																																																																																																																																																																																																																																																																																																																																																																																																																																																																																																																																																																																																																																																																																																																																																																																																																																																																																																																																																															
Sept. 45	Sept. 45	Sept. 45	Aug. 45																																																																																																																																																																																																																																																																																																																																																																																																																																																																																																																																																																																																																																																																																																																																																																																																																																																																																																																																																																																																																																																																																																																																																																																																																															
33	19	6	30																																																																																																																																																																																																																																																																																																																																																																																																																																																																																																																																																																																																																																																																																																																																																																																																																																																																																																																																																																																																																																																																																																																																																																																																																															
Sept. 45	Sept. 45	Sept. 45	Aug. 45																																																																																																																																																																																																																																																																																																																																																																																																																																																																																																																																																																																																																																																																																																																																																																																																																																																																																																																																																																																																																																																																																																																																																																																																																															
35	20	7	31																																																																																																																																																																																																																																																																																																																																																																																																																																																																																																																																																																																																																																																																																																																																																																																																																																																																																																																																																																																																																																																																																																																																																																																																																															
Sept. 45	Sept. 45	Sept. 45	Aug. 45																																																																																																																																																																																																																																																																																																																																																																																																																																																																																																																																																																																																																																																																																																																																																																																																																																																																																																																																																																																																																																																																																																																																																																																																																															
37	21	8	1																																																																																																																																																																																																																																																																																																																																																																																																																																																																																																																																																																																																																																																																																																																																																																																																																																																																																																																																																																																																																																																																																																																																																																																																																															
Sept. 45	Sept. 45	Sept. 45	Aug. 45																																																																																																																																																																																																																																																																																																																																																																																																																																																																																																																																																																																																																																																																																																																																																																																																																																																																																																																																																																																																																																																																																																																																																																																																																															
39	22	9	2																																																																																																																																																																																																																																																																																																																																																																																																																																																																																																																																																																																																																																																																																																																																																																																																																																																																																																																																																																																																																																																																																																																																																																																																																															
Sept. 45	Sept. 45	Sept. 45	Aug. 45																																																																																																																																																																																																																																																																																																																																																																																																																																																																																																																																																																																																																																																																																																																																																																																																																																																																																																																																																																																																																																																																																																																																																																																																																															
41	23	10	3																																																																																																																																																																																																																																																																																																																																																																																																																																																																																																																																																																																																																																																																																																																																																																																																																																																																																																																																																																																																																																																																																																																																																																																																																															
Sept. 45	Sept. 45	Sept. 45	Aug. 45																																																																																																																																																																																																																																																																																																																																																																																																																																																																																																																																																																																																																																																																																																																																																																																																																																																																																																																																																																																																																																																																																																																																																																																																																															
43	24	11	4																																																																																																																																																																																																																																																																																																																																																																																																																																																																																																																																																																																																																																																																																																																																																																																																																																																																																																																																																																																																																																																																																																																																																																																																																															
Sept. 45	Sept. 45	Sept. 45	Aug. 45																																																																																																																																																																																																																																																																																																																																																																																																																																																																																																																																																																																																																																																																																																																																																																																																																																																																																																																																																																																																																																																																																																																																																																																																																															
45	25	12	5																																																																																																																																																																																																																																																																																																																																																																																																																																																																																																																																																																																																																																																																																																																																																																																																																																																																																																																																																																																																																																																																																																																																																																																																																															
Sept. 45	Sept. 45	Sept. 45	Aug. 45																																																																																																																																																																																																																																																																																																																																																																																																																																																																																																																																																																																																																																																																																																																																																																																																																																																																																																																																																																																																																																																																																																																																																																																																																															
47	26	13	6																																																																																																																																																																																																																																																																																																																																																																																																																																																																																																																																																																																																																																																																																																																																																																																																																																																																																																																																																																																																																																																																																																																																																																																																																															
Sept. 45	Sept. 45	Sept. 45	Aug. 45																																																																																																																																																																																																																																																																																																																																																																																																																																																																																																																																																																																																																																																																																																																																																																																																																																																																																																																																																																																																																																																																																																																																																																																																																															
49	27	14	7																																																																																																																																																																																																																																																																																																																																																																																																																																																																																																																																																																																																																																																																																																																																																																																																																																																																																																																																																																																																																																																																																																																																																																																																																															
Sept. 45	Sept. 45	Sept. 45	Aug. 45																																																																																																																																																																																																																																																																																																																																																																																																																																																																																																																																																																																																																																																																																																																																																																																																																																																																																																																																																																																																																																																																																																																																																																																																																															
51	28	15	8																																																																																																																																																																																																																																																																																																																																																																																																																																																																																																																																																																																																																																																																																																																																																																																																																																																																																																																																																																																																																																																																																																																																																																																																																															
Sept. 45	Sept. 45	Sept. 45	Aug. 45																																																																																																																																																																																																																																																																																																																																																																																																																																																																																																																																																																																																																																																																																																																																																																																																																																																																																																																																																																																																																																																																																																																																																																																																																															
53	29	16	9																																																																																																																																																																																																																																																																																																																																																																																																																																																																																																																																																																																																																																																																																																																																																																																																																																																																																																																																																																																																																																																																																																																																																																																																																															
Sept. 45	Sept. 45	Sept. 45	Aug. 45																																																																																																																																																																																																																																																																																																																																																																																																																																																																																																																																																																																																																																																																																																																																																																																																																																																																																																																																																																																																																																																																																																																																																																																																																															
55	30	17	10																																																																																																																																																																																																																																																																																																																																																																																																																																																																																																																																																																																																																																																																																																																																																																																																																																																																																																																																																																																																																																																																																																																																																																																																																															
Sept. 45	Sept. 45	Sept. 45	Aug. 45																																																																																																																																																																																																																																																																																																																																																																																																																																																																																																																																																																																																																																																																																																																																																																																																																																																																																																																																																																																																																																																																																																																																																																																																																															
57	31	18	11																																																																																																																																																																																																																																																																																																																																																																																																																																																																																																																																																																																																																																																																																																																																																																																																																																																																																																																																																																																																																																																																																																																																																																																																																															
Sept. 45	Sept. 45	Sept. 45	Aug. 45																																																																																																																																																																																																																																																																																																																																																																																																																																																																																																																																																																																																																																																																																																																																																																																																																																																																																																																																																																																																																																																																																																																																																																																																																															
59	32	19	12																																																																																																																																																																																																																																																																																																																																																																																																																																																																																																																																																																																																																																																																																																																																																																																																																																																																																																																																																																																																																																																																																																																																																																																																																															
Sept. 45	Sept. 45	Sept. 45	Aug. 45																																																																																																																																																																																																																																																																																																																																																																																																																																																																																																																																																																																																																																																																																																																																																																																																																																																																																																																																																																																																																																																																																																																																																																																																																															
61	33	20	13																																																																																																																																																																																																																																																																																																																																																																																																																																																																																																																																																																																																																																																																																																																																																																																																																																																																																																																																																																																																																																																																																																																																																																																																																															
Sept. 45	Sept. 45	Sept. 45	Aug. 45																																																																																																																																																																																																																																																																																																																																																																																																																																																																																																																																																																																																																																																																																																																																																																																																																																																																																																																																																																																																																																																																																																																																																																																																																															
63	34	21	14																																																																																																																																																																																																																																																																																																																																																																																																																																																																																																																																																																																																																																																																																																																																																																																																																																																																																																																																																																																																																																																																																																																																																																																																																															
Sept. 45	Sept. 45	Sept. 45	Aug. 45																																																																																																																																																																																																																																																																																																																																																																																																																																																																																																																																																																																																																																																																																																																																																																																																																																																																																																																																																																																																																																																																																																																																																																																																																															
65	35	22	15																																																																																																																																																																																																																																																																																																																																																																																																																																																																																																																																																																																																																																																																																																																																																																																																																																																																																																																																																																																																																																																																																																																																																																																																																															
Sept. 45	Sept. 45	Sept. 45	Aug. 45																																																																																																																																																																																																																																																																																																																																																																																																																																																																																																																																																																																																																																																																																																																																																																																																																																																																																																																																																																																																																																																																																																																																																																																																																															
67	36	23	16																																																																																																																																																																																																																																																																																																																																																																																																																																																																																																																																																																																																																																																																																																																																																																																																																																																																																																																																																																																																																																																																																																																																																																																																																															
Sept. 45	Sept. 45	Sept. 45	Aug. 45																																																																																																																																																																																																																																																																																																																																																																																																																																																																																																																																																																																																																																																																																																																																																																																																																																																																																																																																																																																																																																																																																																																																																																																																																															
69	37	24	17																																																																																																																																																																																																																																																																																																																																																																																																																																																																																																																																																																																																																																																																																																																																																																																																																																																																																																																																																																																																																																																																																																																																																																																																																															
Sept. 45	Sept. 45	Sept. 45	Aug. 45																																																																																																																																																																																																																																																																																																																																																																																																																																																																																																																																																																																																																																																																																																																																																																																																																																																																																																																																																																																																																																																																																																																																																																																																																															
71	38	25	18																																																																																																																																																																																																																																																																																																																																																																																																																																																																																																																																																																																																																																																																																																																																																																																																																																																																																																																																																																																																																																																																																																																																																																																																																															
Sept. 45	Sept. 45	Sept. 45	Aug. 45																																																																																																																																																																																																																																																																																																																																																																																																																																																																																																																																																																																																																																																																																																																																																																																																																																																																																																																																																																																																																																																																																																																																																																																																																															
73	39	26	19																																																																																																																																																																																																																																																																																																																																																																																																																																																																																																																																																																																																																																																																																																																																																																																																																																																																																																																																																																																																																																																																																																																																																																																																																															
Sept. 45	Sept. 45	Sept. 45	Aug. 45																																																																																																																																																																																																																																																																																																																																																																																																																																																																																																																																																																																																																																																																																																																																																																																																																																																																																																																																																																																																																																																																																																																																																																																																																															
75	40	27	20																																																																																																																																																																																																																																																																																																																																																																																																																																																																																																																																																																																																																																																																																																																																																																																																																																																																																																																																																																																																																																																																																																																																																																																																																															
Sept. 45	Sept. 45	Sept. 45	Aug. 45																																																																																																																																																																																																																																																																																																																																																																																																																																																																																																																																																																																																																																																																																																																																																																																																																																																																																																																																																																																																																																																																																																																																																																																																																															
77	41	28	21																																																																																																																																																																																																																																																																																																																																																																																																																																																																																																																																																																																																																																																																																																																																																																																																																																																																																																																																																																																																																																																																																																																																																																																																																															
Sept. 45	Sept. 45	Sept. 45	Aug. 45																																																																																																																																																																																																																																																																																																																																																																																																																																																																																																																																																																																																																																																																																																																																																																																																																																																																																																																																																																																																																																																																																																																																																																																																																															
79	42	29	22																																																																																																																																																																																																																																																																																																																																																																																																																																																																																																																																																																																																																																																																																																																																																																																																																																																																																																																																																																																																																																																																																																																																																																																																																															
Sept. 45	Sept. 45	Sept. 45	Aug. 45																																																																																																																																																																																																																																																																																																																																																																																																																																																																																																																																																																																																																																																																																																																																																																																																																																																																																																																																																																																																																																																																																																																																																																																																																															
81	43	30	23																																																																																																																																																																																																																																																																																																																																																																																																																																																																																																																																																																																																																																																																																																																																																																																																																																																																																																																																																																																																																																																																																																																																																																																																																															
Sept. 45	Sept. 45	Sept. 45	Aug. 45																																																																																																																																																																																																																																																																																																																																																																																																																																																																																																																																																																																																																																																																																																																																																																																																																																																																																																																																																																																																																																																																																																																																																																																																																															
83	44	31	24																																																																																																																																																																																																																																																																																																																																																																																																																																																																																																																																																																																																																																																																																																																																																																																																																																																																																																																																																																																																																																																																																																																																																																																																																															
Sept. 45	Sept. 45	Sept. 45	Aug. 45																																																																																																																																																																																																																																																																																																																																																																																																																																																																																																																																																																																																																																																																																																																																																																																																																																																																																																																																																																																																																																																																																																																																																																																																																															
85	45	32	25																																																																																																																																																																																																																																																																																																																																																																																																																																																																																																																																																																																																																																																																																																																																																																																																																																																																																																																																																																																																																																																																																																																																																																																																																															
Sept. 45	Sept. 45	Sept. 45	Aug. 45																																																																																																																																																																																																																																																																																																																																																																																																																																																																																																																																																																																																																																																																																																																																																																																																																																																																																																																																																																																																																																																																																																																																																																																																																															
87	46	33	26																																																																																																																																																																																																																																																																																																																																																																																																																																																																																																																																																																																																																																																																																																																																																																																																																																																																																																																																																																																																																																																																																																																																																																																																																															
Sept. 45	Sept. 45	Sept. 45	Aug. 45																																																																																																																																																																																																																																																																																																																																																																																																																																																																																																																																																																																																																																																																																																																																																																																																																																																																																																																																																																																																																																																																																																																																																																																																																															
89	47	34	27																																																																																																																																																																																																																																																																																																																																																																																																																																																																																																																																																																																																																																																																																																																																																																																																																																																																																																																																																																																																																																																																																																																																																																																																																															
Sept. 45	Sept. 45	Sept. 45	Aug. 45																																																																																																																																																																																																																																																																																																																																																																																																																																																																																																																																																																																																																																																																																																																																																																																																																																																																																																																																																																																																																																																																																																																																																																																																																															
91	48	35	28																																																																																																																																																																																																																																																																																																																																																																																																																																																																																																																																																																																																																																																																																																																																																																																																																																																																																																																																																																																																																																																																																																																																																																																																																															
Sept. 45	Sept. 45	Sept. 45	Aug. 45																																																																																																																																																																																																																																																																																																																																																																																																																																																																																																																																																																																																																																																																																																																																																																																																																																																																																																																																																																																																																																																																																																																																																																																																																															
93	49	36	29																																																																																																																																																																																																																																																																																																																																																																																																																																																																																																																																																																																																																																																																																																																																																																																																																																																																																																																																																																																																																																																																																																																																																																																																																															
Sept. 45	Sept. 45	Sept. 45	Aug. 45																																																																																																																																																																																																																																																																																																																																																																																																																																																																																																																																																																																																																																																																																																																																																																																																																																																																																																																																																																																																																																																																																																																																																																																																																															
95	50	37	30																																																																																																																																																																																																																																																																																																																																																																																																																																																																																																																																																																																																																																																																																																																																																																																																																																																																																																																																																																																																																																																																																																																																																																																																																															
Sept. 45	Sept. 45	Sept. 45	Aug. 45																																																																																																																																																																																																																																																																																																																																																																																																																																																																																																																																																																																																																																																																																																																																																																																																																																																																																																																																																																																																																																																																																																																																																																																																																															
97	51	38	31																																																																																																																																																																																																																																																																																																																																																																																																																																																																																																																																																																																																																																																																																																																																																																																																																																																																																																																																																																																																																																																																																																																																																																																																																															
Sept. 45	Sept. 45	Sept. 45	Aug. 45																																																																																																																																																																																																																																																																																																																																																																																																																																																																																																																																																																																																																																																																																																																																																																																																																																																																																																																																																																																																																																																																																																																																																																																																																															
99	52	39	32																																																																																																																																																																																																																																																																																																																																																																																																																																																																																																																																																																																																																																																																																																																																																																																																																																																																																																																																																																																																																																																																																																																																																																																																																															
Sept. 45	Sept. 45	Sept. 45	Aug. 45																																																																																																																																																																																																																																																																																																																																																																																																																																																																																																																																																																																																																																																																																																																																																																																																																																																																																																																																																																																																																																																																																																																																																																																																																															
101	53	40	33																																																																																																																																																																																																																																																																																																																																																																																																																																																																																																																																																																																																																																																																																																																																																																																																																																																																																																																																																																																																																																																																																																																																																																																																																															
Sept. 45	Sept. 45	Sept. 45	Aug. 45																																																																																																																																																																																																																																																																																																																																																																																																																																																																																																																																																																																																																																																																																																																																																																																																																																																																																																																																																																																																																																																																																																																																																																																																																															
103	54	41	34																																																																																																																																																																																																																																																																																																																																																																																																																																																																																																																																																																																																																																																																																																																																																																																																																																																																																																																																																																																																																																																																																																																																																																																																																															
Sept. 45	Sept. 45	Sept. 45	Aug. 45																																																																																																																																																																																																																																																																																																																																																																																																																																																																																																																																																																																																																																																																																																																																																																																																																																																																																																																																																																																																																																																																																																																																																																																																																															
105	55	42	35																																																																																																																																																																																																																																																																																																																																																																																																																																																																																																																																																																																																																																																																																																																																																																																																																																																																																																																																																																																																																																																																																																																																																																																																																															
Sept. 45	Sept. 45	Sept. 45	Aug. 45																																																																																																																																																																																																																																																																																																																																																																																																																																																																																																																																																																																																																																																																																																																																																																																																																																																																																																																																																																																																																																																																																																																																																																																																																															
107	56	43	36																																																																																																																																																																																																																																																																																																																																																																																																																																																																																																																																																																																																																																																																																																																																																																																																																																																																																																																																																																																																																																																																																																																																																																																																																															
Sept. 45	Sept. 45	Sept. 45	Aug. 45																																																																																																																																																																																																																																																																																																																																																																																																																																																																																																																																																																																																																																																																																																																																																																																																																																																																																																																																																																																																																																																																																																																																																																																																																															
109	57	44	37																																																																																																																																																																																																																																																																																																																																																																																																																																																																																																																																																																																																																																																																																																																																																																																																																																																																																																																																																																																																																																																																																																																																																																																																																															
Sept. 45	Sept. 45	Sept. 45	Aug. 45																																																																																																																																																																																																																																																																																																																																																																																																																																																																																																																																																																																																																																																																																																																																																																																																																																																																																																																																																																																																																																																																																																																																																																																																																															
111	58	45	38																																																																																																																																																																																																																																																																																																																																																																																																																																																																																																																																																																																																																																																																																																																																																																																																																																																																																																																																																																																																																																																																																																																																																																																																																															
Sept. 45	Sept. 45	Sept. 45	Aug. 45																																																																																																																																																																																																																																																																																																																																																																																																																																																																																																																																																																																																																																																																																																																																																																																																																																																																																																																																																																																																																																																																																																																																																																																																																															
113	59	46	39																																																																																																																																																																																																																																																																																																																																																																																																																																																																																																																																																																																																																																																																																																																																																																																																																																																																																																																																																																																																																																																																																																																																																																																																																															
Sept. 45	Sept. 45	Sept. 45	Aug. 45																																																																																																																																																																																																																																																																																																																																																																																																																																																																																																																																																																																																																																																																																																																																																																																																																																																																																																																																																																																																																																																																																																																																																																																																																															
115	60	47	40																																																																																																																																																																																																																																																																																																																																																																																																																																																																																																																																																																																																																																																																																																																																																																																																																																																																																																																																																																																																																																																																																																																																																																																																																															
Sept. 45	Sept. 45	Sept. 45	Aug. 45																																																																																																																																																																																																																																																																																																																																																																																																																																																																																																																																																																																																																																																																																																																																																																																																																																																																																																																																																																																																																																																																																																																																																																																																																															
117	61	48	41																																																																																																																																																																																																																																																																																																																																																																																																																																																																																																																																																																																																																																																																																																																																																																																																																																																																																																																																																																																																																																																																																																																																																																																																																															
Sept. 45	Sept. 45	Sept. 45	Aug. 45																																																																																																																																																																																																																																																																																																																																																																																																																																																																																																																																																																																																																																																																																																																																																																																																																																																																																																																																																																																																																																																																																																																																																																																																																															
119	62	49	42																																																																																																																																																																																																																																																																																																																																																																																																																																																																																																																																																																																																																																																																																																																																																																																																																																																																																																																																																																																																																																																																																																																																																																																																																															
Sept. 45	Sept. 45	Sept. 45	Aug. 45																																																																																																																																																																																																																																																																																																																																																																																																																																																																																																																																																																																																																																																																																																																																																																																																																																																																																																																																																																																																																																																																																																																																																																																																																															
121	63	50	43																																																																																																																																																																																																																																																																																																																																																																																																																																																																																																																																																																																																																																																																																																																																																																																																																																																																																																																																																																																																																																																																																																																																																																																																																															
Sept. 45	Sept. 45	Sept. 45	Aug. 45																																																																																																																																																																																																																																																																																																																																																																																																																																																																																																																																																																																																																																																																																																																																																																																																																																																																																																																																																																																																																																																																																																																																																																																																																															
123	64	51	44																																																																																																																																																																																																																																																																																																																																																																																																																																																																																																																																																																																																																																																																																																																																																																																																																																																																																																																																																																																																																																																																																																																																																																																																																															
Sept. 45	Sept. 45	Sept. 45	Aug. 45																																																																																																																																																																																																																																																																																																																																																																																																																																																																																																																																																																																																																																																																																																																																																																																																																																																																																																																																																																																																																																																																																																																																																																																																																															
125	65	52	45																																																																																																																																																																																																																																																																																																																																																																																																																																																																																																																																																																																																																																																																																																																																																																																																																																																																																																																																																																																																																																																																																																																																																																																																																															
Sept. 45	Sept. 45	Sept. 45	Aug. 45																																																																																																																																																																																																																																																																																																																																																																																																																																																																																																																																																																																																																																																																																																																																																																																																																																																																																																																																																																																																																																																																																																																																																																																																																															
127	66	53	46																																																																																																																																																																																																																																																																																																																																																																																																																																																																																																																																																																																																																																																																																																																																																																																																																																																																																																																																																																																																																																																																																																																																																																																																																															
Sept. 45	Sept. 45	Sept. 45	Aug. 45																																																																																																																																																																																																																																																																																																																																																																																																																																																																																																																																																																																																																																																																																																																																																																																																																																																																																																																																																																																																																																																																																																																																																																																																																															
129	67	54	47																																																																																																																																																																																																																																																																																																																																																																																																																																																																																																																																																																																																																																																																																																																																																																																																																																																																																																																																																																																																																																																																																																																																																																																																																															
Sept. 45	Sept. 45	Sept. 45	Aug. 45																																																																																																																																																																																																																																																																																																																																																																																																																																																																																																																																																																																																																																																																																																																																																																																																																																																																																																																																																																																																																																																																																																																																																																																																																															
131	68	55	48																																																																																																																																																																																																																																																																																																																																																																																																																																																																																																																																																																																																																																																																																																																																																																																																																																																																																																																																																																																																																																																																																																																																																																																																																															
Sept. 45	Sept. 45	Sept. 45	Aug. 45																																																																																																																																																																																																																																																																																																																																																																																																																																																																																																																																																																																																																																																																																																																																																																																																																																																																																																																																																																																																																																																																																																																																																																																																																															
133	69	56	49																																																																																																																																																																																																																																																																																																																																																																																																																																																																																																																																																																																																																																																																																																																																																																																																																																																																																																																																																																																																																																																																																																																																																																																																																															
Sept. 45	Sept. 45	Sept. 45	Aug. 45																																																																																																																																																																																																																																																																																																																																																																																																																																																																																																																																																																																																																																																																																																																																																																																																																																																																																																																																																																																																																																																																																																																																																																																																																															
135	70	57	50																																																																																																																																																																																																																																																																																																																																																																																																																																																																																																																																																																																																																																																																																																																																																																																																																																																																																																																																																																																																																																																																																																																																																																																																																															
Sept. 45	Sept. 45	Sept. 45	Aug. 45																																																																																																																																																																																																																																																																																																																																																																																																																																																																																																																																																																																																																																																																																																																																																																																																																																																																																																																																																																																																																																																																																																																																																																																																																															
137	71	58	51																																																																																																																																																																																																																																																																																																																																																																																																																																																																																																																																																																																																																																																																																																																																																																																																																																																																																																																																																																																																																																																																																																																																																																																																																															
Sept. 45	Sept. 45	Sept. 45	Aug. 45																																																																																																																																																																																																																																																																																																																																																																																																																																																																																																																																																																																																																																																																																																																																																																																																																																																																																																																																																																																																																																																																																																																																																																																																																															
139	72	59	52																																																																																																																																																																																																																																																																																																																																																																																																																																																																																																																																																																																																																																																																																																																																																																																																																																																																																																																																																																																																																																																																																																																																																																																																																															
Sept. 45	Sept. 45	Sept. 45	Aug. 45																																																																																																																																																																																																																																																																																																																																																																																																																																																																																																																																																																																																																																																																																																																																																																																																																																																																																																																																																																																																																																																																																																																																																																																																																															
141	73	60	53																																																																																																																																																																																																																																																																																																																																																																																																																																																																																																																																																																																																																																																																																																																																																																																																																																																																																																																																																																																																																																																																																																																																																																																																																															
Sept. 45	Sept. 45	Sept. 45	Aug. 45																																																																																																																																																																																																																																																																																																																																																																																																																																																																																																																																																																																																																																																																																																																																																																																																																																																																																																																																																																																																																																																																																																																																																																																																																															
143	74	61	54																																																																																																																																																																																																																																																																																																																																																																																																																																																																																																																																																																																																																																																																																																																																																																																																																																																																																																																																																																																																																																																																																																																																																																																																																															
Sept. 45	Sept. 45	Sept. 45	Aug. 45																																																																																																																																																																																																																																																																																																																																																																																																																																																																																																																																																																																																																																																																																																																																																																																																																																																																																																																																																																																																																																																																																																																																																																																																																															
145	75	62	55																																																																																																																																																																																																																																																																																																																																																																																																																																																																																																																																																																																																																																																																																																																																																																																																																																																																																																																																																																																																																																																																																																																																																																																																																															
Sept. 45	Sept. 45	Sept. 45	Aug. 45																																																																																																																																																																																																																																																																																																																																																																																																																																																																																																																																																																																																																																																																																																																																																																																																																																																																																																																																																																																																																																																																																																																																																																																																																															
147	76	63	56																																																																																																																																																																																																																																																																																																																																																																																																																																																																																																																																																																																																																																																																																																																																																																																																																																																																																																																																																																																																																																																																																																																																																																																																																															
Sept. 45	Sept. 45	Sept. 45	Aug. 45																																																																																																																																																																																																																																																																																																																																																																																																																																																																																																																																																																																																																																																																																																																																																																																																																																																																																																																																																																																																																																																																																																																																																																																																																															
149	77	64	57																																																																																																																																																																																																																																																																																																																																																																																																																																																																																																																																																																																																																																																																																																																																																																																																																																																																																																																																																																																																																																																																																																																																																																																																																															
Sept. 45	Sept. 45	Sept. 45	Aug. 45																																																																																																																																																																																																																																																																																																																																																																																																																																																																																																																																																																																																																																																																																																																																																																																																																																																																																																																																																																																																																																																																																																																																																																																																																															
151	78	65	58																																																																																																																																																																																																																																																																																																																																																																																																																																																																																																																																																																																																																																																																																																																																																																																																																																																																																																																																																																																																																																																																																																																																																																																																																															
Sept. 45	Sept. 45	Sept. 45	Aug. 45																																																																																																																																																																																																																																																																																																																																																																																																																																																																																																																																																																																																																																																																																																																																																																																																																																																																																																																																																																																																																																																																																																																																																																																																																															
153	79	66	59																																																																																																																																																																																																																																																																																																																																																																																																																																																																																																																																																																																																																																																																																																																																																																																																																																																																																																																																																																																																																																																																																																																																																																																																																															
Sept. 45	Sept. 45	Sept. 45	Aug. 45																																																																																																																																																																																																																																																																																																																																																																																																																																																																																																																																																																																																																																																																																																																																																																																																																																																																																																																																																																																																																																																																																																																																																																																																																															
155	80	67	60																																																																																																																																																																																																																																																																																																																																																																																																																																																																																																																																																																																																																																																																																																																																																																																																																																																																																																																																																																																																																																																																																																																																																																																																																															
Sept. 45	Sept. 45	Sept. 45	Aug. 45																																																																																																																																																																																																																																																																																																																																																																																																																																																																																																																																																																																																																																																																																																																																																																																																																																																																																																																																																																																																																																																																																																																																																																																																																															
157	81	68	61																																																																																																																																																																																																																																																																																																																																																																																																																																																																																																																																																																																																																																																																																																																																																																																																																																																																																																																																																																																																																																																																																																																																																																																																																															
Sept. 45	Sept. 45	Sept. 45	Aug. 45																																																																																																																																																																																																																																																																																																																																																																																																																																																																																																																																																																																																																																																																																																																																																																																																																																																																																																																																																																																																																																																																																																																																																																																																																															
159	82	69	62																																																																																																																																																																																																																																																																																																																																																																																																																																																																																																																																																																																																																																																																																																																																																																																																																																																																																																																																																																																																																																																																																																																																																																																																																															
Sept. 45	Sept. 45	Sept. 45	Aug. 45																																																																																																																																																																																																																																																																																																																																																																																																																																																																																																																																																																																																																																																																																																																																																																																																																																																																																																																																																																																																																																																																																																																																																																																																																															
161	83	70	63																																																																																																																																																																																																																																																																																																																																																																																																																																																																																																																																																																																																																																																																																																																																																																																																																																																																																																																																																																																																																																																																																																																																																																																																																															
Sept. 45	Sept. 45	Sept. 45	Aug. 45																																																																																																																																																																																																																																																																																																																																																																																																																																																																																																																																																																																																																																																																																																																																																																																																																																																																																																																																																																																																																																																																																																																																																																																																																															
163	84	71	64																																																																																																																																																																																																																																																																																																																																																																																																																																																																																																																																																																																																																																																																																																																																																																																																																																																																																																																																																																																																																																																																																																																																																																																																																															
Sept. 45	Sept. 45	Sept. 45	Aug. 45																																																																																																																																																																																																																																																																																																																																																																																																																																																																																																																																																																																																																																																																																																																																																																																																																																																																																																																																																																																																																																																																																																																																																																																																																															
165	85	72	65																																																																																																																																																																																																																																																																																																																																																																																																																																																																																																																																																																																																																																																																																																																																																																																																																																																																																																																																																																																																																																																																																																																																																																																																																															
Sept. 45	Sept. 45	Sept. 45	Aug. 45																																																																																																																																																																																																																																																																																																																																																																																																																																																																																																																																																																																																																																																																																																																																																																																																																																																																																																																																																																																																																																																																																																																																																																																																																															
167	86	73	66																																																																																																																																																																																																																																																																																																																																																																																																																																																																																																																																																																																																																																																																																																																																																																																																																																																																																																																																																																																																																																																																																																																																																																																																																															
Sept. 45	Sept. 45	Sept. 45	Aug. 45																																																																																																																																																																																																																																																																																																																																																																																																																																																																																																																																																																																																																																																																																																																																																																																																																																																																																																																																																																																																																																																																																																																																																																																																																															
169	87	74	67																																																																																																																																																																																																																																																																																																																																																																																																																																																																																																																																																																																																																																																																																																																																																																																																																																																																																																																																																																																																																																																																																																																																																																																																																															
Sept. 45	Sept. 45	Sept. 45	Aug. 45																																																																																																																																																																																																																																																																																																																																																																																																																																																																																																																																																																																																																																																																																																																																																																																																																																																																																																																																																																																																																																																																																																																																																																																																																															
171	88	75	68																																																																																																																																																																																																																																																																																																																																																																																																																																																																																																																																																																																																																																																																																																																																																																																																																																																																																																																																																																																																																																																																																																																																																																																																																															
Sept. 45	Sept. 45	Sept. 45	Aug. 45																																																																																																																																																																																																																																																																																																																																																																																																																																																																																																																																																																																																																																																																																																																																																																																																																																																																																																																																																																																																																																																																																																																																																																																																																															
173	89	76	69																																																																																																																																																																																																																																																																																																																																																																																																																																																																																																																																																																																																																																																																																																																																																																																																																																																																																																																																																																																																																																																																																																																																																																																																																															
Sept. 45	Sept. 45	Sept. 45	Aug. 45																																																																																																																																																																																																																																																																																																																																																																																																																																																																																																																																																																																																																																																																																																																																																																																																																																																																																																																																																																																																																																																																																																																																																																																																																															
175	90	77	70																																																																																																																																																																																																																																																																																																																																																																																																																																																																																																																																																																																																																																																																																																																																																																																																																																																																																																																																																																																																																																																																																																																																																																																																																															
Sept. 45	Sept. 45	Sept. 45	Aug. 45																																																																																																																																																																																																																																																																																																																																																																																																																																																																																																																																																																																																																																																																																																																																																																																																																																																																																																																																																																																																																																																																																																																																																																																																																															
177	91	78	71																																																																																																																																																																																																																																																																																																																																																																																																																																																																																																																																																																																																																																																																																																																																																																																																																																																																																																																																																																																																																																																																																																																																																																																																																															
Sept. 45	Sept. 45	Sept. 45	Aug. 45																																																																																																																																																																																																																																																																																																																																																																																																																																																																																																																																																																																																																																																																																																																																																																																																																																																																																																																																																																																																																																																																																																																																																																																																																															
179	92	79	72																																																																																																																																																																																																																																																																																																																																																																																																																																																																																																																																																																																																																																																																																																																																																																																																																																																																																																																																																																																																																																																																																																																																																																																																																															
Sept. 45	Sept. 45	Sept. 45	Aug. 45																																																																																																																																																																																																																																																																																																																																																																																																																																																																																																																																																																																																																																																																																																																																																																																																																																																																																																																																																																																																																																																																																																																																																																																																																															
181	93	80	73																																																																																																																																																																																																																																																																																																																																																																																																																																																																																																																																																																																																																																																																																																																																																																																																																																																																																																																																																																																																																																																																																																																																																																																																																															
Sept. 45	Sept. 45	Sept. 45	Aug. 45																																																																																																																																																																																																																																																																																																																																																																																																																																																																																																																																																																																																																																																																																																																																																																																																																																																																																																																																																																																																																																																																																																																																																																																																																															
183	94	81	74																																																																																																																																																																																																																																																																																																																																																																																																																																																																																																																																																																																																																																																																																																																																																																																																																																																																																																																																																																																																																																																																																																																																																																																																																															
Sept. 45	Sept. 45	Sept. 45	Aug. 45																																																																																																																																																																																																																																																																																																																																																																																																																																																																																																																																																																																																																																																																																																																																																																																																																																																																																																																																																																																																																																																																																																																																																																																																																															
185	95	82	75																																																																																																																																																																																																																																																																																																																																																																																																																																																																																																																																																																																																																																																																																																																																																																																																																																																																																																																																																																																																																																																																																																																																																																																																																															
Sept. 45	Sept. 45	Sept. 45	Aug. 45																																																																																																																																																																																																																																																																																																																																																																																																																																																																																																																																																																																																																																																																																																																																																																																																																																																																																																																																																																																																																																																																																																																																																																																																																															
187	96	83	76																																																																																																																																																																																																																																																																																																																																																																																																																																																																																																																																																																																																																																																																																																																																																																																																																																																																																																																																																																																																																																																																																																																																																																																																																															
Sept. 45	Sept. 45	Sept. 45	Aug. 45																																																																																																																																																																																																																																																																																																																																																																																																																																																																																																																																																																																																																																																																																																																																																																																																																																																																																																																																																																																																																																																																																																																																																																																																																															
189	97	84	77																																																																																																																																																																																																																																																																																																																																																																																																																																																																																																																																																																																																																																																																																																																																																																																																																																																																																																																																																																																																																																																																																																																																																																																																																															
Sept. 45	Sept. 45	Sept. 45	Aug. 45																																																																																																																																																																																																																																																																																																																																																																																																																																																																																																																																																																																																																																																																																																																																																																																																																																																																																																																																																																																																																																																																																																																																																																																																																															
191	98	85	78																																																																																																																																																																																																																																																																																																																																																																																																																																																																																																																																																																																																																																																																																																																																																																																																																																																																																																																																																																																																																																																																																																																																																																																																																															
Sept. 45	Sept. 45	Sept. 45	Aug. 45																																																																																																																																																																																																																																																																																																																																																																																																																																																																																																																																																																																																																																																																																																																																																																																																																																																																																																																																																																																																																																																																																																																																																																																																																															
193	99	86	79																																																																																																																																																																																																																																																																																																																																																																																																																																																																																																																																																																																																																																																																																																																																																																																																																																																																																																																																																																																																																																																																																																																																																																																																																															
Sept. 45	Sept. 45	Sept. 45	Aug. 45																																																																																																																																																																																																																																																																																																																																																																																																																																																																																																																																																																																																																																																																																																																																																																																																																																																																																																																																																																																																																																																																																																																																																																																																																															
195	100	87	80																																																																																																																																																																																																																																																																																																																																																																																																																																																																																																																																																																																																																																																																																																																																																																																																																																																																																																																																																																																																																																																																																																																																																																																																																															
Sept. 45	Sept. 45	Sept. 45	Aug. 45																																																																																																																																																																																																																																																																																																																																																																																																																																																																																																																																																																																																																																																																																																																																																																																																																																																																																																																																																																																																																																																																																																																																																																																																																															
197	101	88	81																																																																																																																																																																																																																																																																																																																																																																																																																																																																																																																																																																																																																																																																																																																																																																																																																																																																																																																																																																																																																																																																																																																																																																																																																															
Sept. 45	Sept. 45	Sept. 45	Aug. 45																																																																																																																																																																																																																																																																																																																																																																																																																																																																																																																																																																																																																																																																																																																																																																																																																																																																																																																																																																																																																																																																																																																																																																																																																															
199	102	89	82																																																																																																																																																																																																																																																																																																																																																																																																																																																																																																																																																																																																																																																																																																																																																																																																																																																																																																																																																																																																																																																																																																																																																																																																																															
Sept. 45	Sept. 45	Sept. 45	Aug. 45																																																																																																																																																																																																																																																																																																																																																																																																																																																																																																																																																																																																																																																																																																																																																																																																																																																																																																																																																																																																																																																																																																																																																																																																																															
201	103	90	83																																																																																																																																																																																																																																																																																																																																																																																																																																																																																																																																																																																																																																																																																																																																																																																																																																																																																																																																																																																																																																																																																																																																																																																																																															
Sept. 45	Sept. 45	Sept. 45	Aug. 45																																																																																																																																																																																																																																																																																																																																																																																																																																																																																																																																																																																																																																																																																																																																																																																																																																																																																																																																																																																																																																																																																																																																																																																																																															
203	104	91	84																																																																																																																																																																																																																																																																																																																																																																																																																																																																																																																																																																																																																																																																																																																																																																																																																																																																																																																																																																																																																																																																																																																																																																																																																															
Sept. 45	Sept. 45	Sept. 45	Aug. 45																																																																																																																																																																																																																																																																																																																																																																																																																																																																																																																																																																																																																																																																																																																																																																																																																																																																																																																																																																																																																																																																																																																																																																																																																															
205	105	92	85																																																																																																																																																																																																																																																																																																																																																																																																																																																																																																																																																																																																																																																																																																																																																																																																																																																																																																																																																																																																																																																																																																																																																																																																																															
Sept. 45	Sept. 45	Sept. 45	Aug. 45																																																																																																																																																																																																																																																																																																																																																																																																																																																																																																																																																																																																																																																																																																																																																																																																																																																																																																																																																																																																																																																																																																																																																																																																																															
207	106	93	86																																																																																																																																																																																																																																																																																																																																																																																																																																																																																																																																																																																																																																																																																																																																																																																																																																																																																																																																																																																																																																																																																																																																																																																																																															
Sept. 45	Sept. 45	Sept. 45	Aug. 45																																																																																																																																																																																																																																																																																																																																																																																																																																																																																																																																																																																																																																																																																																																																																																																																																																																																																																																																																																																																																																																																																																																																																																																																																															
209	107	94	87																																																																																																																																																																																																																																																																																																																																																																																																																																																																																																																																																																																																																																																																																																																																																																																																																																																																																																																																																																																																																																																																																																																																																																																																																															
Sept. 45	Sept. 45	Sept. 45	Aug. 45																																																																																																																																																																																																																																																																																																																																																																																																																																																																																																																																																																																																																																																																																																																																																																																																																																																																																																																																																																																																																																																																																																																																																																																																																															
211	108	95	88																																																																																																																																																																																																																																																																																																																																																																																																																																																																																																																																																																																																																																																																																																																																																																																																																																																																																																																																																																																																																																																																																																																																																																																																																															
Sept. 45	Sept. 45	Sept. 45	Aug. 45																																																																																																																																																																																																																																																																																																																																																																																																																																																																																																																																																																																																																																																																																																																																																																																																																																																																																																																																																																																																																																																																																																																																																																																																																															
213	109	96	89																																																																																																																																																																																																																																																																																																																																																																																																																																																																																																																																																																																																																																																																																																																																																																																																																																																																																																																																																																																																																																																																																																																																																																																																																															
Sept. 45	Sept. 45	Sept. 45	Aug. 45																																																																																																																																																																																																																																																																																																																																																																																																																																																																																																																																																																																																																																																																																																																																																																																																																																																																																																																																																																																																																																																																																																																																																																																																																															
215	110	97	90																																																																																																																																																																																																																																																																																																																																																																																																																																																																																																																																																																																																																																																																																																																																																																																																																																																																																																																																																																																																																																																																																																																																																																																																																															
Sept. 45	Sept. 45	Sept. 45	Aug. 45																																																																																																																																																																																																																																																																																																																																																																																																																																																																																																																																																																																																																																																																																																																																																																																																																																																																																																																																																																																																																																																																																																																																																																																																																															
217	111	98	91																																																																																																																																																																																																																																																																																																																																																																																																																																																																																																																																																																																																																																																																																																																																																																																																																																																																																																																																																																																																																																																																																																																																																																																																																															
Sept. 45	Sept. 45	Sept. 45	Aug. 45																																																																																																																																																																																																																																																																																																																																																																																																																																																																																																																																																																																																																																																																																																																																																																																																																																																																																																																																																																																																																																																																																																																																																																																																																															
219	112	99	92																																																																																																																																																																																																																																																																																																																																																																																																																																																																																																																																																																																																																																																																																																																																																																																																																																																																																																																																																																																																																																																																																																																																																																																																																															
Sept. 45	Sept. 45	Sept. 45	Aug. 45																																																																																																																																																																																																																																																																																																																																																																																																																																																																																																																																																																																																																																																																																																																																																																																																																																																																																																																																																																																																																																																																																																																																																																																																																															
221	113	100	93																																																																																																																																																																																																																																																																																																																																																																																																																																																																																																																																																																																																																																																																																																																																																																																																																																																																																																																																																																																																																																																																																																																																																																																																																															
Sept. 45	Sept. 45	Sept. 45	Aug. 45																																																																																																																																																																																																																																																																																																																																																																																																																																																																																																																																																																																																																																																																																																																																																																																																																																																																																																																																																																																																																																																																																																																																																																																																																															
223	114	101	94																																																																																																																																																																																																																																																																																																																																																																																																																																																																																																																																																																																																																																																																																																																																																																																																																																																																																																																																																																																																																																																																																																																																																																																																																															
Sept. 45	Sept. 45	Sept. 45	Aug. 45																																																																																																																																																																																																																																																																																																																																																																																																																																																																																																																																																																																																																																																																																																																																																																																																																																																																																																																																																																																																																																																																																																																																																																																																																															
225	115	102	95																																																																																																																																																																																																																																																																																																																																																																																																																																																																																																																																																																																																																																																																																																																																																																																																																																																																																																																																																																																																																																																																																																																																																																																																																															
Sept. 45	Sept. 45	Sept. 45	Aug. 45																																																																																																																																																																																																																																																																																																																																																																																																																																																																																																																																																																																																																																																																																																																																																																																																																																																																																																																																																																																																																																																																																																																																																																																																																															
227	116	103	96																																																																																																																																																																																																																																																																																																																																																																																																																																																																																																																																																																																																																																																																																																																																																																																																																																																																																																																																																																																																																																																																																																																																																																																																																															
Sept. 45	Sept. 45	Sept. 45	Aug. 45																																																																																																																																																																																																																																																																																																																																																																																																																																																																																																																																																																																																																																																																																																																																																																																																																																																																																																																																																																																																																																																																																																																																																																																																																															
229	117	104	97																																																																																																																																																																																																																																																																																																																																																																																																																																																																																																																																																																																																																																																																																																																																																																																																																																																																																																																																																																																																																																																																																																																																																																																																																															
Sept. 45	Sept. 45	Sept. 45	Aug. 45																																																																																																																																																																																																																																																																																																																																																																																																																																																																																																																																																																																																																																																																																																																																																																																																																																																																																																																																																																																																																																																																																																																																																																																																																															
231	118	105	98																																																																																																																																																																																																																																																																																																																																																																																																																																																																																																																																																																																																																																																																																																																																																																																																																																																																																																																																																																																																																																																																																																																																																																																																																															
Sept. 45	Sept. 45	Sept. 45	Aug. 45																																																																																																																																																																																																																																																																																																																																																																																																																																																																																																																																																																																																																																																																																																																																																																																																																																																																																																																																																																																																																																																																																																																																																																																																																															
233	119	106	99																																																																																																																																																																																																																																																																																																																																																																																																																																																																																																																																																																																																																																																																																																																																																																																																																																																																																																																																																																																																																																																																																																																																																																																																																															
Sept. 45	Sept. 45	Sept. 45	Aug. 45																																																																																																																																																																																																																																																																																																																																																																																																																																																																																																																																																																																																																																																																																																																																																																																																																																																																																																																																																																																																																																																																																																																																																																																																																															
235	120	107	100																																																																																																																																																																																																																																																																																																																																																																																																																																																																																																																																																																																																																																																																																																																																																																																																																																																																																																																																																																																																																																																																																																																																																																																																																															
Sept. 45	Sept. 45	Sept. 45	Aug. 45																																																																																																																																																																																																																																																																																																																																																																																																																																																																																																																																																																																																																																																																																																																																																																																																																																																																																																																																																																																																																																																																																																																																																																																																																															
237	121	108	101																																																																																																																																																																																																																																																																																																																																																																																																																																																																																																																																																																																																																																																																																																																																																																																																																																																																																																																																																																																																																																																																																																																																																																																																																															
Sept. 45	Sept. 45	Sept. 45	Aug. 45																																																																																																																																																																																																																																																																																																																																																																																																																																																																																																																																																																																																																																																																																																																																																																																																																																																																																																																																																																																																																																																																																																																																																																																																																															
239	122	109	102																																																																																																																																																																																																																																																																																																																																																																																																																																																																																																																																																																																																																																																																																																																																																																																																																																																																																																																																																																																																																																																																																																																																																																																																																															
Sept. 45	Sept. 45	Sept. 45	Aug. 45																																																																																																																																																																																																																																																																																																																																																																																																																																																																																																																																																																																																																																																																																																																																																																																																																																																																																																																																																																																																																																																																																																																																																																																																																															
241	123	110	103																																																																																																																																																																																																																																																																																																																																																																																																																																																																																																																																																																																																																																																																																																																																																																																																																																																																																																																																																																																																																																																																																																																																																																																																																															
Sept. 45	Sept. 45	Sept. 45	Aug. 45																																																																																																																																																																																																																																																																																																																																																																																																																																																																																																																																																																																																																																																																																																																																																																																																																																																																																																																																																																																																																																																																																																																																																																																																																															
243	124	111	104																																																																																																																																																																																																																																																																																																																																																																																																																																																																																																																																																																																																																																																																																																																																																																																																																																																																																																																																																																																																																																																																																																																																																																																																																															
Sept. 45	Sept. 45	Sept. 45	Aug. 45																																																																																																																																																																																																																																																																																																																																																																																																																																																																																																																																																																																																																																																																																																																																																																																																																																																																																																																																																																																																																																																																																																																																																																																																																															
245	125	112	105																																																																																																																																																																																																																																																																																																																																																																																																																																																																																																																																																																																																																																																																																																																																																																																																																																																																																																																																																																																																																																																																																																																																																																																																																															
Sept. 45	Sept. 45	Sept. 45	Aug. 45																																																																																																																																																																																																																																																																																																																																																																																																																																																																																																																																																																																																																																																																																																																																																																																																																																																																																																																																																																																																																																																																																																																																																																																																																															
247	126	113	106																																																																																																																																																																																																																																																																																																																																																																																																																																																																																																																																																																																																																																																																																																																																																																																																																																																																																																																																																																																																																																																																																																																																																																																																																															
Sept. 45	Sept. 45	Sept. 45	Aug. 45																																																																																																																																																																																																																																																																																																																																																																																																																																																																																																																																																																																																																																																																																																																																																																																																																																																																																																																																																																																																																																																																																																																																																																																																																															
249	127	114	107																																																																																																																																																																																																																																																																																																																																																																																																																																																																																																																																																																																																																																																																																																																																																																																																																																																																																																																																																																																																																																																																																																																																																																																																																															
Sept. 45	Sept. 45	Sept. 45	Aug. 45																																																																																																																																																																																																																																																																																																																																																																																																																																																																																																																																																																																																																																																																																																																																																																																																																																																																																																																																																																																																																																																																																																																																																																																																																															
251	128	115	108																																																																																																																																																																																																																																																																																																																																																																																																																																																																																																																																																																																																																																																																																																																																																																																																																																																																																																																																																																																																																																																																																																																																																																																																																															
Sept. 45	Sept. 45	Sept. 45	Aug. 45																																																																																																																																																																																																																																																																																																																																																																																																																																																																																																																																																																																																																																																																																																																																																																																																																																																																																																																																																																																																																																																																																																																																																																																																																															
253	129	116	109																																																																																																																																																																																																																																																																																																																																																																																																																																																																																																																																																																																																																																																																																																																																																																																																																																																																																																																																																																																																																																																																																																																																																																																																																															
Sept. 45	Sept. 45	Sept. 45	Aug. 45																																																																																																																																																																																																																																																																																																																																																																																																																																																																																																																																																																																																																																																																																																																																																																																																																																																																																																																																																																																																																																																																																																																																																																																																																															
255	130	117	110																																																																																																																																																																																																																																																																																																																																																																																																																																																																																																																																																																																																																																																																																																																																																																																																																																																																																																																																																																																																																																																																																																																																																																																																																															
Sept. 45	Sept. 45	Sept. 45	Aug. 45																																																																																																																																																																																																																																																																																																																																																																																																																																																																																																																																																																																																																																																																																																																																																																																																																																																																																																																																																																																																																																																																																																																																																																																																																															
257	131	118	111																																																																																																																																																																																																																																																																																																																																																																																																																																																																																																																																																																																																																																																																																																																																																																																																																																																																																																																																																																																																																																																																																																																																																																																																																															
Sept. 45	Sept. 45	Sept. 45	Aug. 45																																																																																																																																																																																																																																																																																																																																																																																																																																																																																																																																																																																																																																																																																																																																																																																																																																																																																																																																																																																																																																																																																																																																																																																																																															
259	132	119	112																																																																																																																																																																																																																																																																																																																																																																																																																																																																																																																																																																																																																																																																																																																																																																																																																																																																																																																																																																																																																																																																																																																																																																																																																															
Sept. 45	Sept. 45	Sept. 45	Aug. 45																																																																																																																																																																																																																																																																																																																																																																																																																																																																																																																																																																																																																																																																																																																																																																																																																																																																																																																																																																																																																																																																																																																																																																																																																															
261	133	120	113																																																																																																																																																																																																																																																																																																																																																																																																																																																																																																																																																																																																																																																																																																																																																																																																																																																																																																																																																																																																																																																																																																																																																																																																																															
Sept. 45	Sept. 45	Sept. 45	Aug. 45																																																																																																																																																																																																																																																																																																																																																																																																																																																																																																																																																																																																																																																																																																																																																																																																																																																																																																																																																																																																																																																																																																																																																																																																																															
263	134	121	114																																																																																																																																																																																																																																																																																																																																																																																																																																																																																																																																																																																																																																																																																																																																																																																																																																																																																																																																																																																																																																																																																																																																																																																																																															
Sept. 45	Sept. 45	Sept. 45	Aug. 45																																																																																																																																																																																																																																																																																																																																																																																																																																																																																																																																																																																																																																																																																																																																																																																																																																																																																																																																																																																																																																																																																																																																																																																																																															
265	135	122	115																																																																																																																																																																																																																																																																																																																																																																																																																																																																																																																																																																																																																																																																																																																																																																																																																																																																																																																																																																																																																																																																																																																																																																																																																															
Sept. 45	Sept. 45</																																																																																																																																																																																																																																																																																																																																																																																																																																																																																																																																																																																																																																																																																																																																																																																																																																																																																																																																																																																																																																																																																																																																																																																																																																	

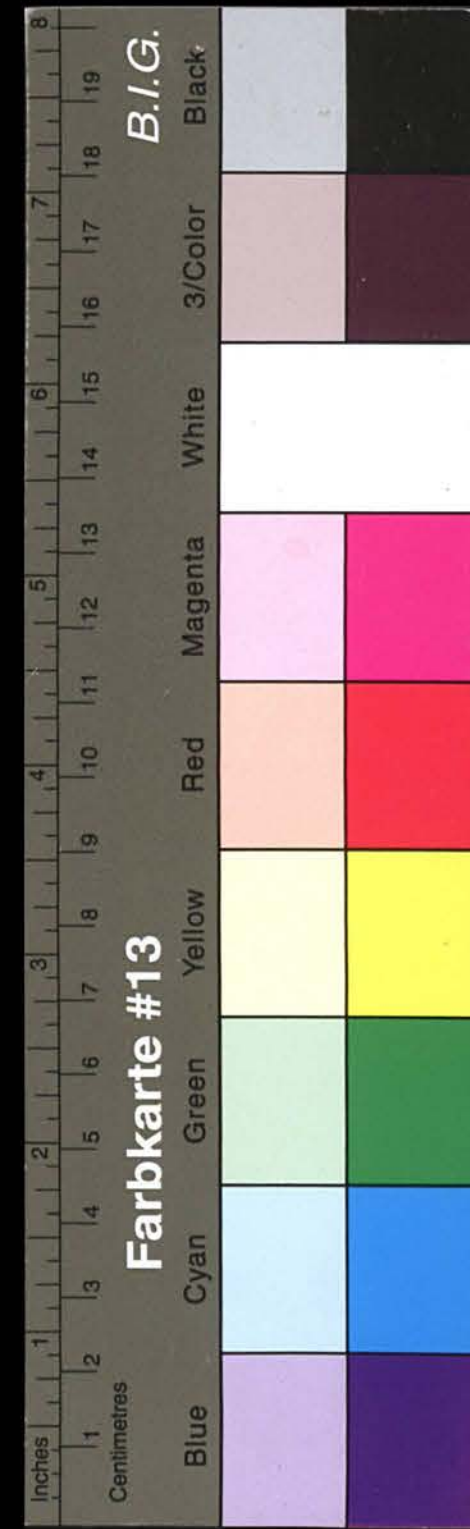

Kreisarchiv Stormarn A1

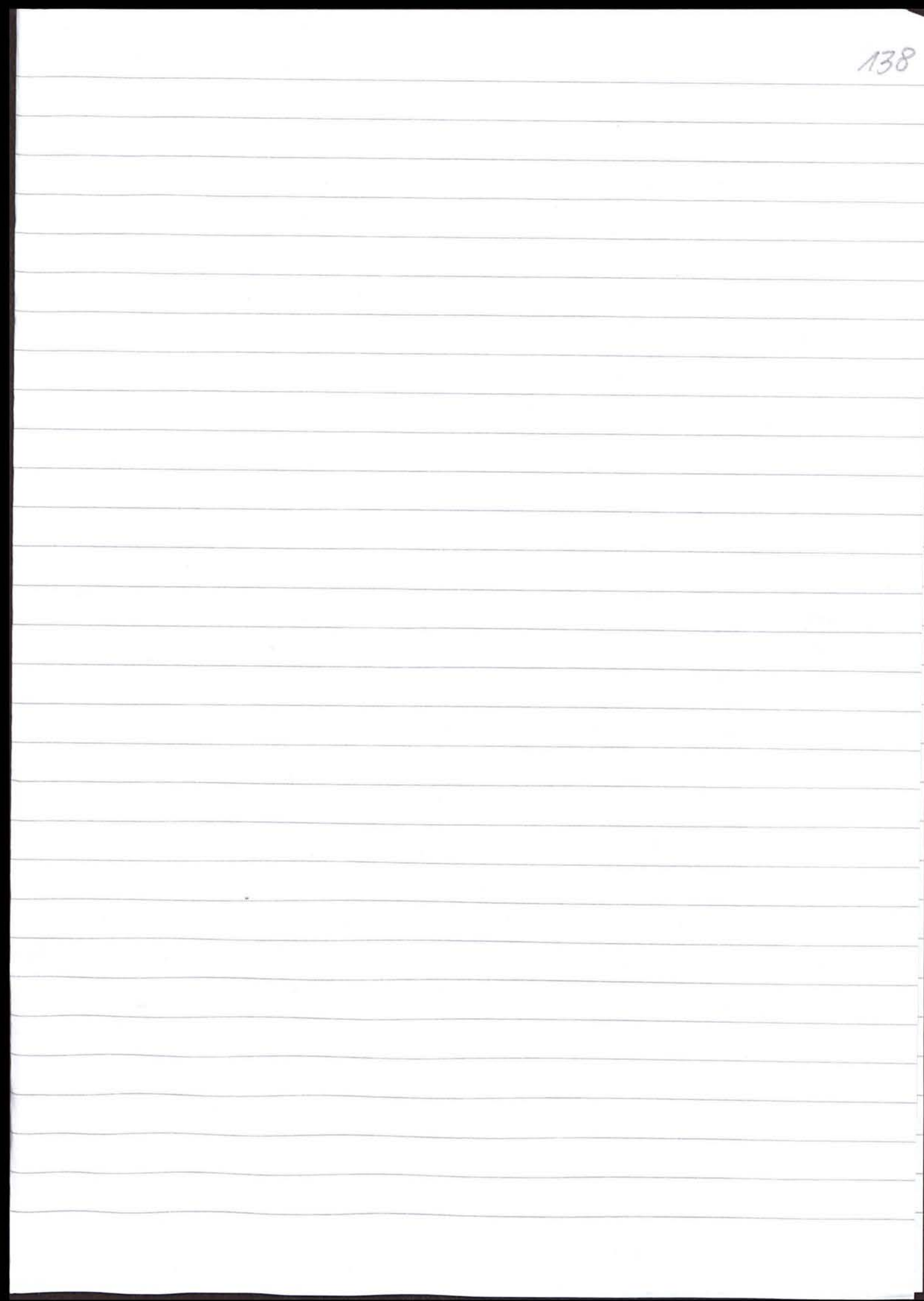
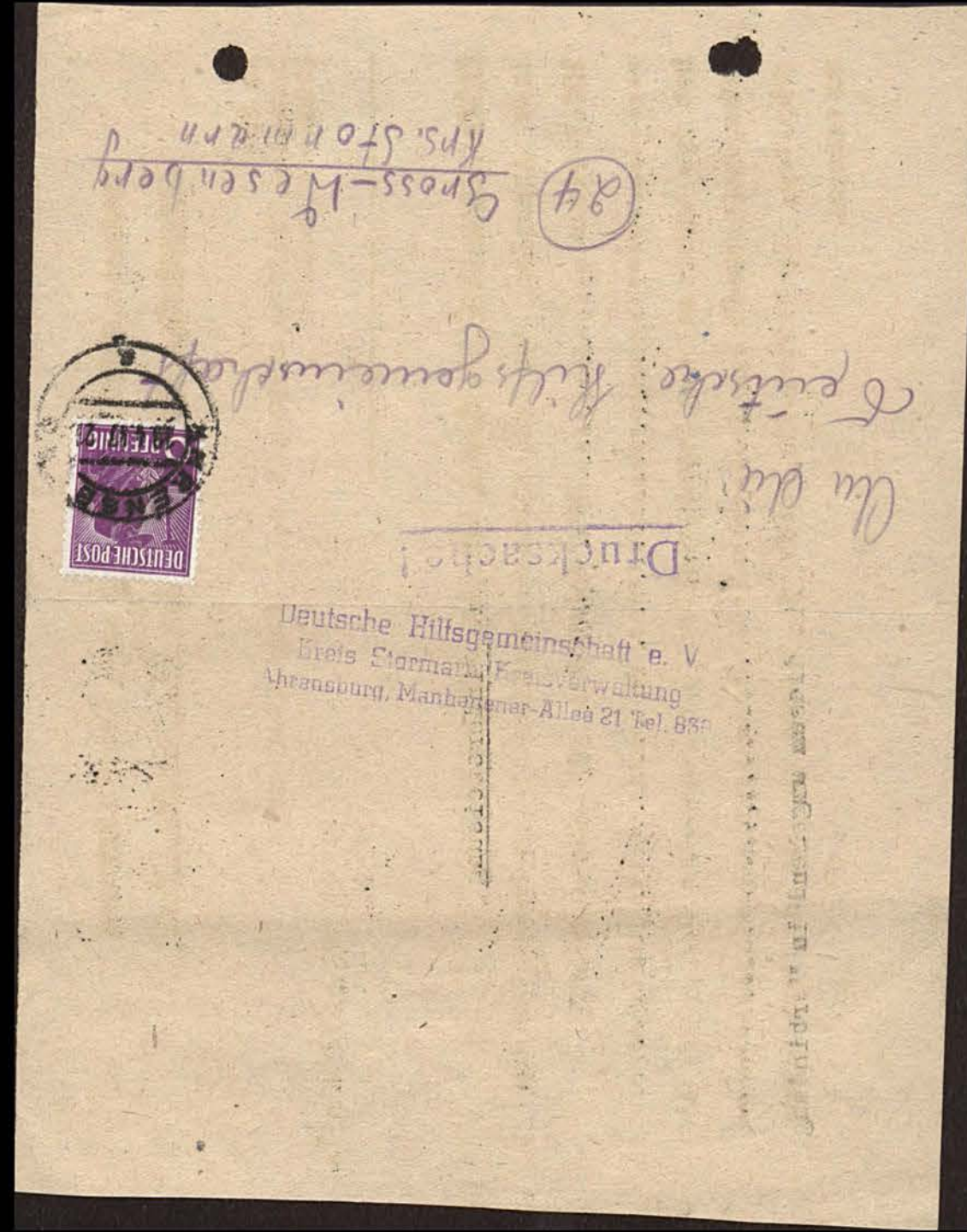

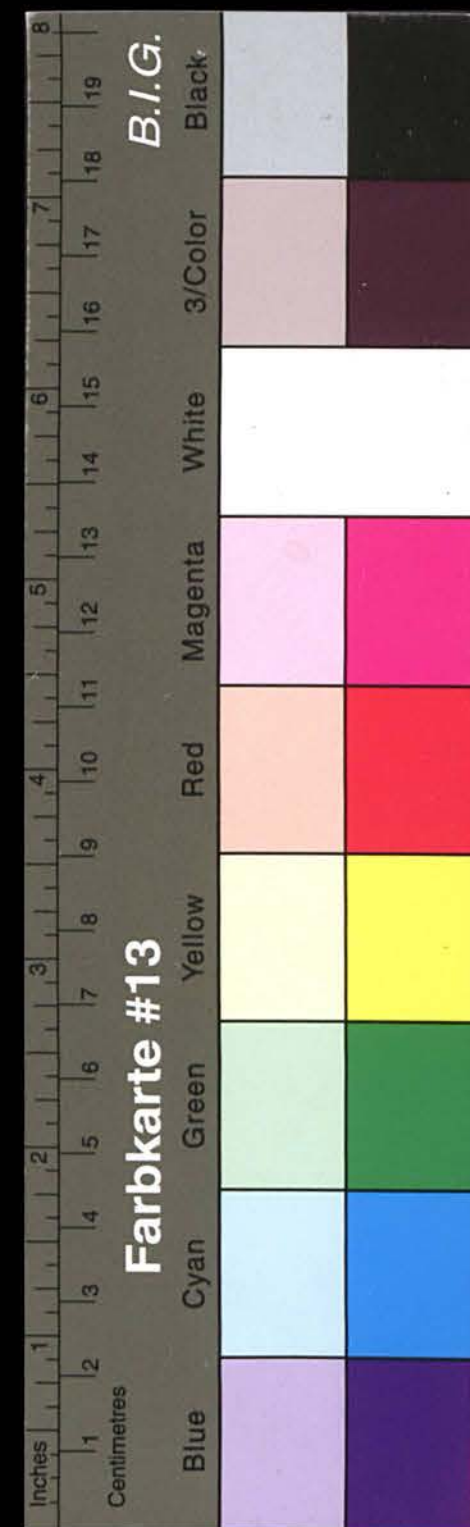

Kreisarchiv Stormarn A1

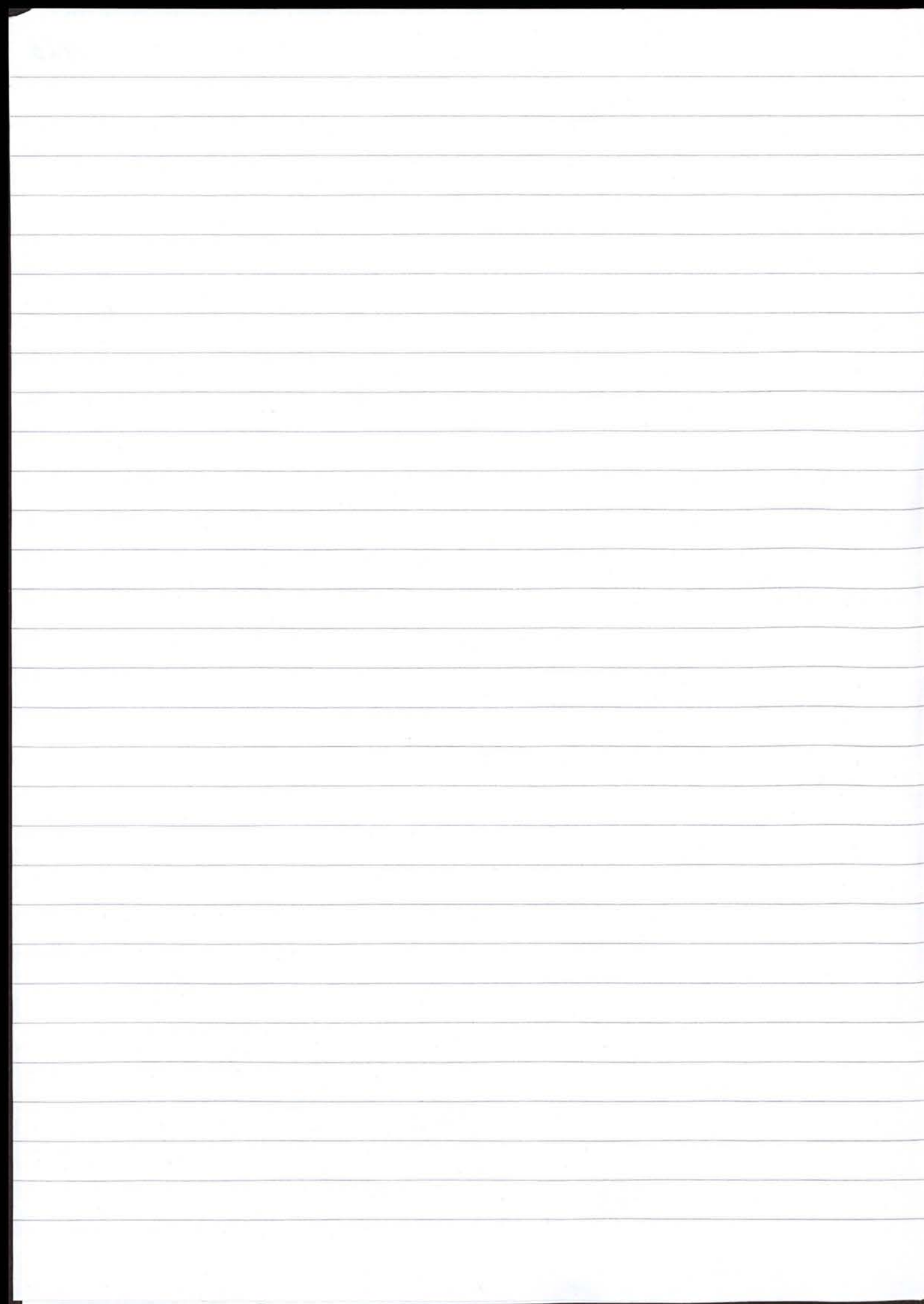

Kreisbauernschaft
Stormarn

139
Bad Oldesloe, den 11.2.47
Grabauerstraße 15

An alle
Gemeindeverwaltungen
des Kreises Stormarn
.....

zur Kenntnisnahme der Kleingartenbauvereine und der
Kleingartenausschüsse.

Betrifft: Kleingärten.

Um die Voraussetzung für eine volle Ernte aus den Kleingärten zu schaffen, soll umgehend eine Regelung für die Düngerzuteilung, für den Saatenbezug u.a.m. geschaffen werden. Da die Gemeinden und Gemeindeverwaltungen mit Arbeiten überlastet sind, können sie sich in den seltensten Fällen intensiv den Wünschen der Kleingartenbesitzer und ihrer Organisationen verwenden.

Um mich an bestimmte Personen wenden zu können und diesen eine gewisse Verantwortung zu übertragen, bitte ich, mir - falls in der dortigen Gemeinde Kleingartenbauvereine vorhanden sind - deren Bezeichnung und den Namen des Vorsitzenden sowie die genaue Anschrift bzw. die des Geschäftsführers zu benennen. Wo solche Vereine nicht vorhanden sind, machen die Gemeinden entweder den gesamten Kleingartenausschuß oder eine sich für die Kleingartenangelegenheit besonders interessierende Person aus dem Kleingartenausschuß bzw. aus den dortigen Kleingärtnerkreisen namhaft, ebenfalls mit der näheren Anschrift.

Ich bitte, diese Meldung bis zum 20.2.1947 spätestens hierseind einzureichen und sie vollständig und eindeutig abzufassen, damit unnötige Rückfragen vermieden werden.

Der Kleingartenangelegenheit wird von der Landesregierung und von der Kreisverwaltung besondere Aufmerksamkeit geschenkt und bitte ich, diese Angelegenheit nicht als nebensächlich zu betrachten, sondern ihr ein besonderes Interesse entgegenzubringen, was auch bei der Berichterstattung usw. hervorgehen muß.

Ich mache noch darauf aufmerksam, daß, wenn Ihre Meldung nicht pünktlich und vollständig hier vorliegt, Nachteile für die Kleingärtner Ihrer Gemeinde entstehen können und ich Beschwerden, die aus diesen Nachteilen aufkommen, an die höheren Stellen weiterleiten muß.

Damit

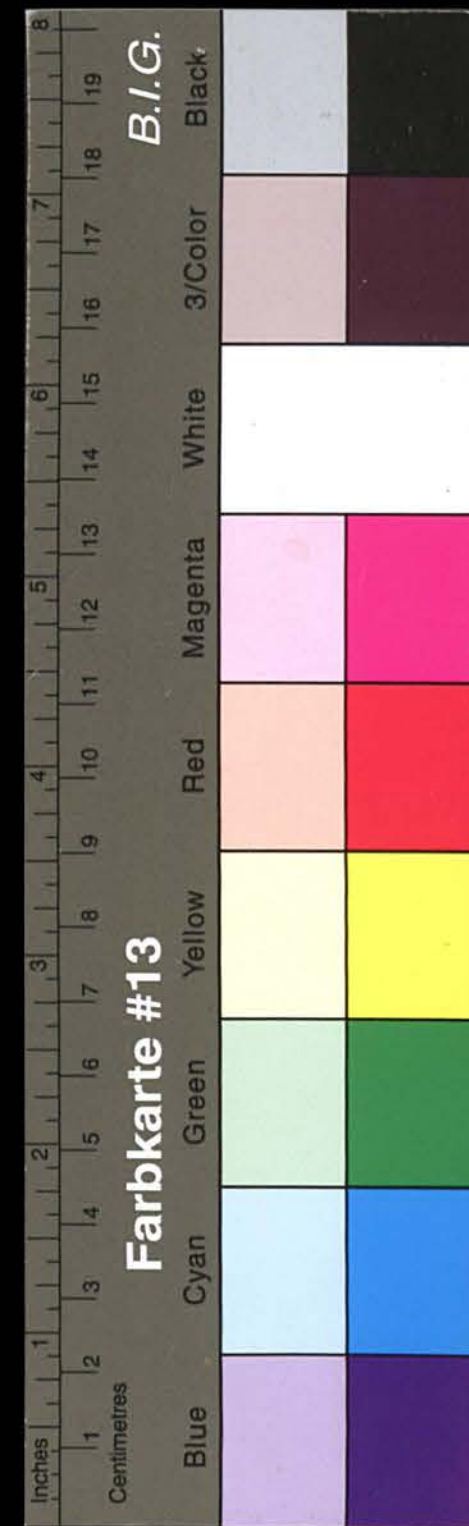

Kreisarchiv Stormarn A1

Damit das vorhandene Saatgut richtig zur Verteilung kommt, werden die Kleingärtner entweder von den Vereinen, von den Gartenausschüssen oder sonstigen Einrichtungen Bescheinigungen für den Bezug von Saatgetreide, Düngemittel usw. erhalten, auf Grund welcher dann die Verteiler die Waren ausliefern werden. Damit ich auch den Handelsgeschäften und Verteilern genaue Anweisung hinsichtlich der Verteilung geben kann, bitte ich, mir sämtliche Verteilerfirmen für Kunstdünger, Gemüsesaaten, Kartoffeln usw. mit der näheren Anschrift aufzugeben.

Im Auftrage:

Heideke



Geschäftlich - German

An die

Gemeindeverwaltung (Kaltenhofe)

in

Gr. Wessenberg

n.ber Oldesloe



Kreisarchiv Stormarn A1

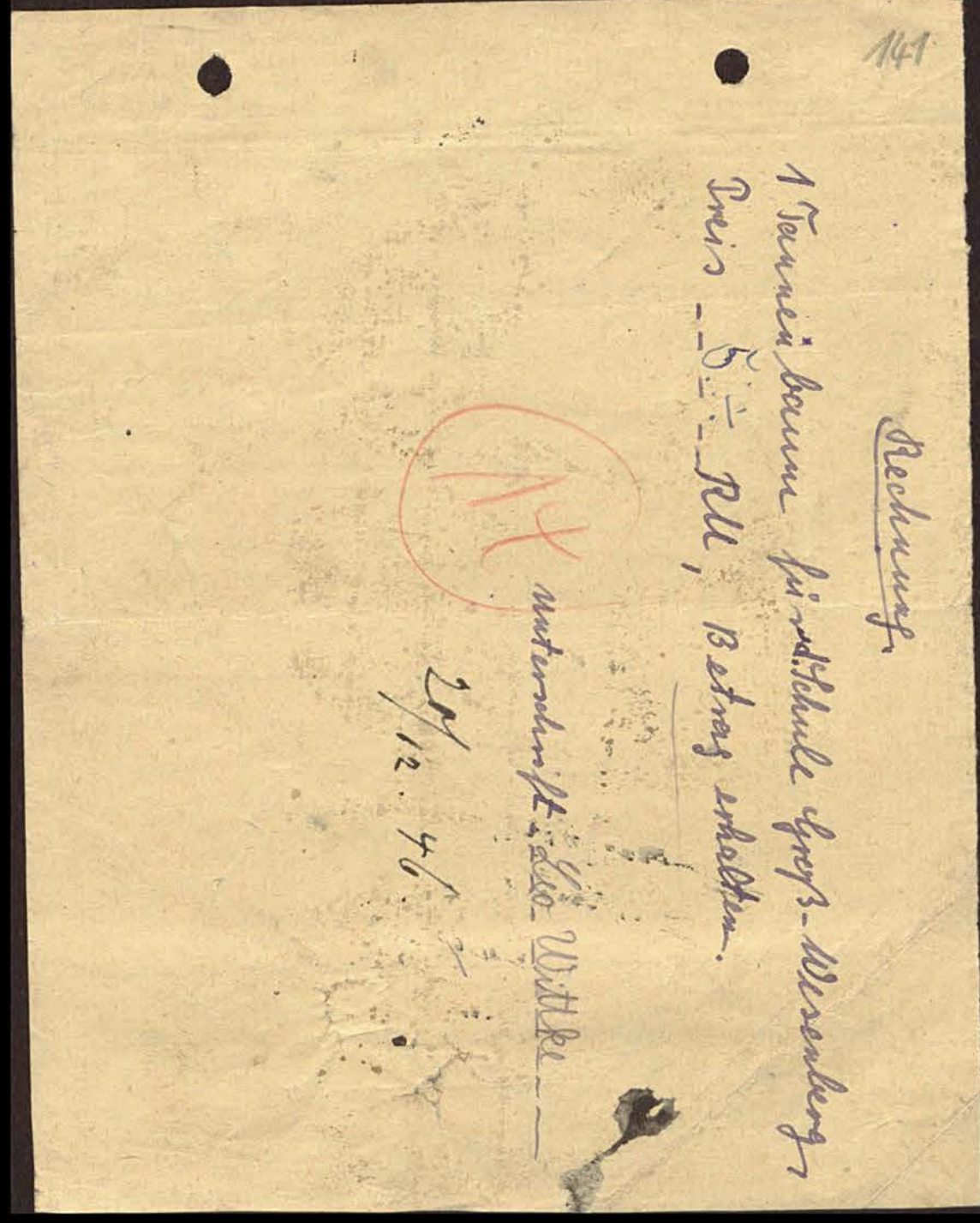
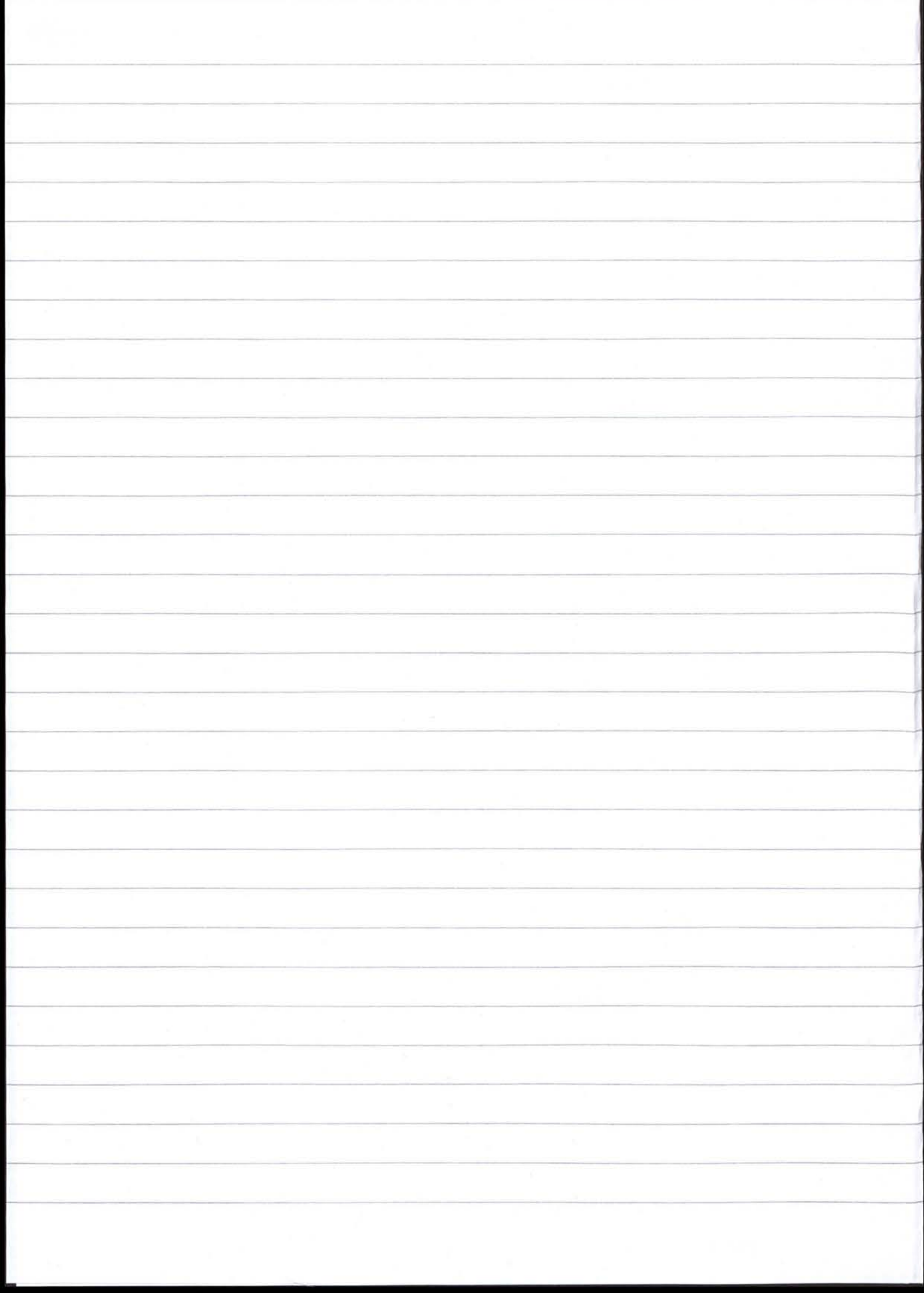

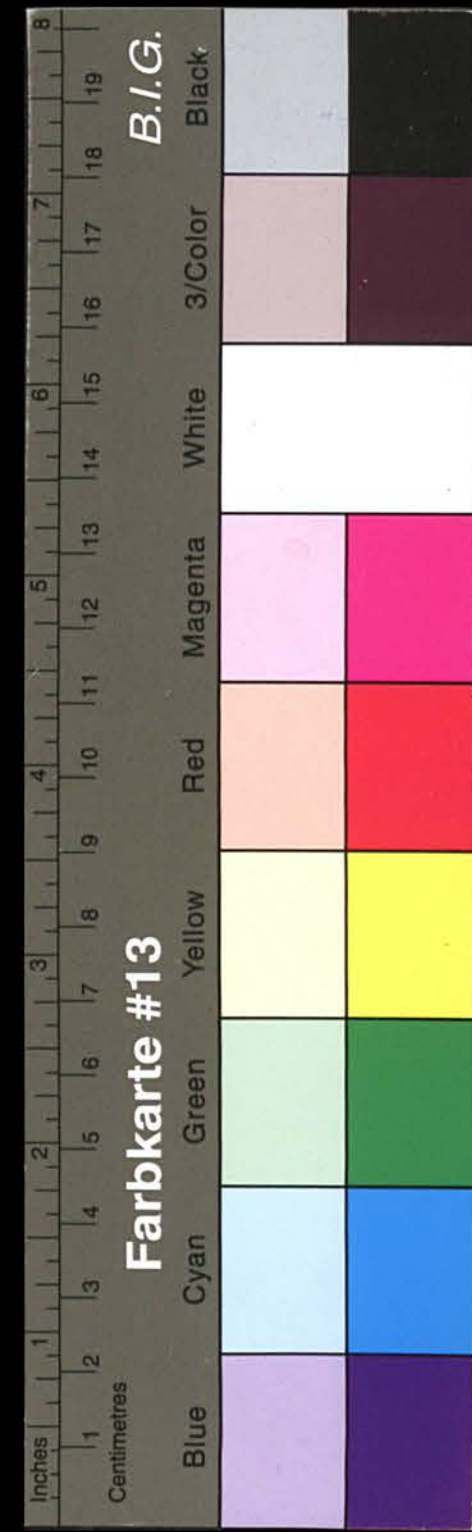

Kreisarchiv Stormarn A1

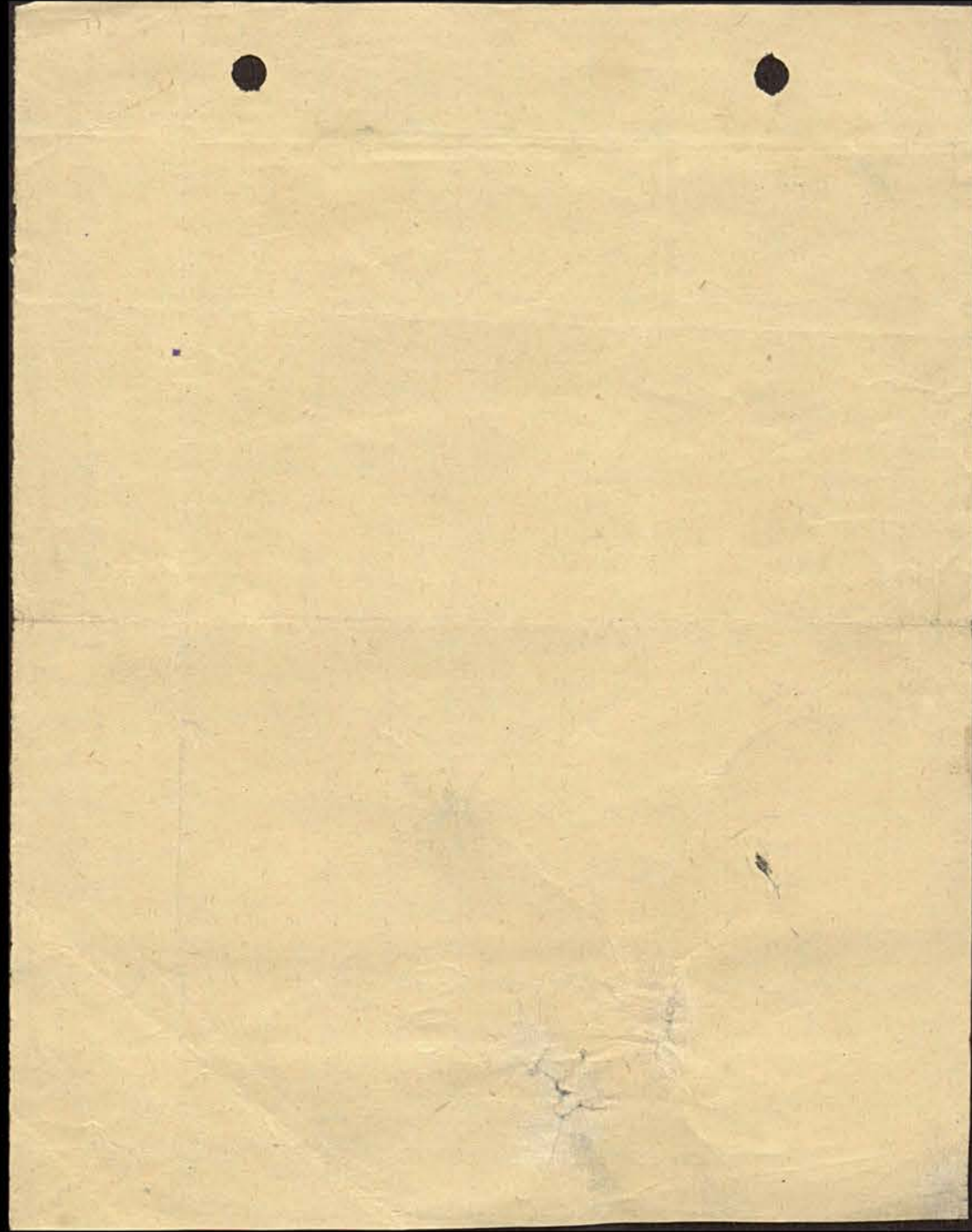

Geldausgaben 1/12 - 30/6.46. ¹⁴²

Jagunor.	R.m. 42,50
Kornalski	" " 42,50
Boien	" " 40,00
Bitten	150 .
Schmalenberg	40 .
Balken	39
	<u>2 1</u>
1. Sept. gem.	R.m. 3 45 00

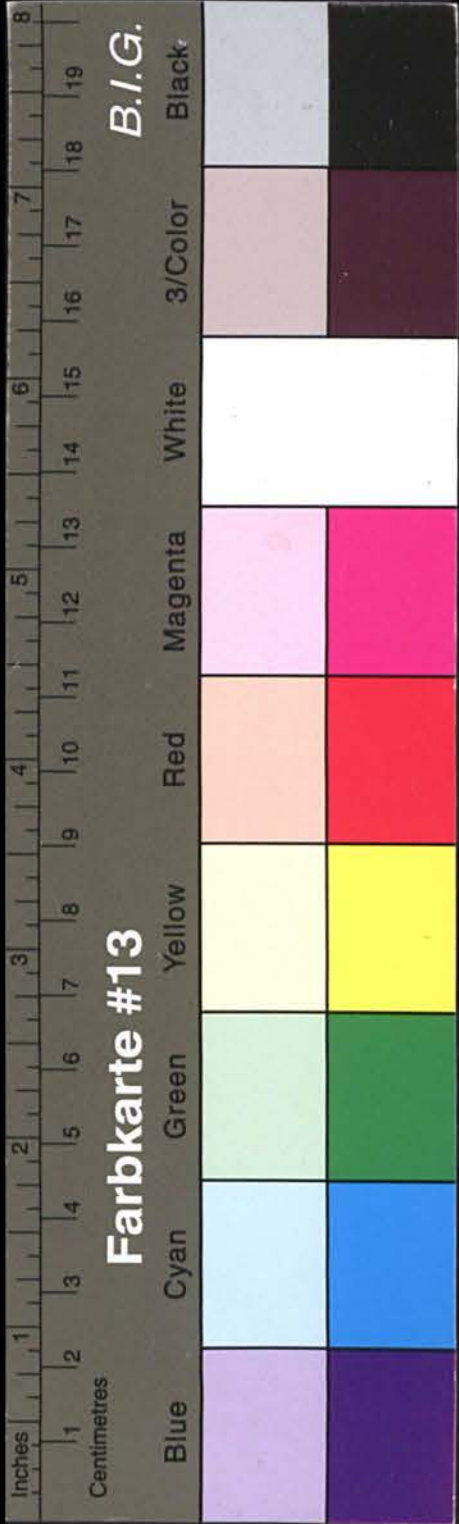

Kreisarchiv Stormarn A1

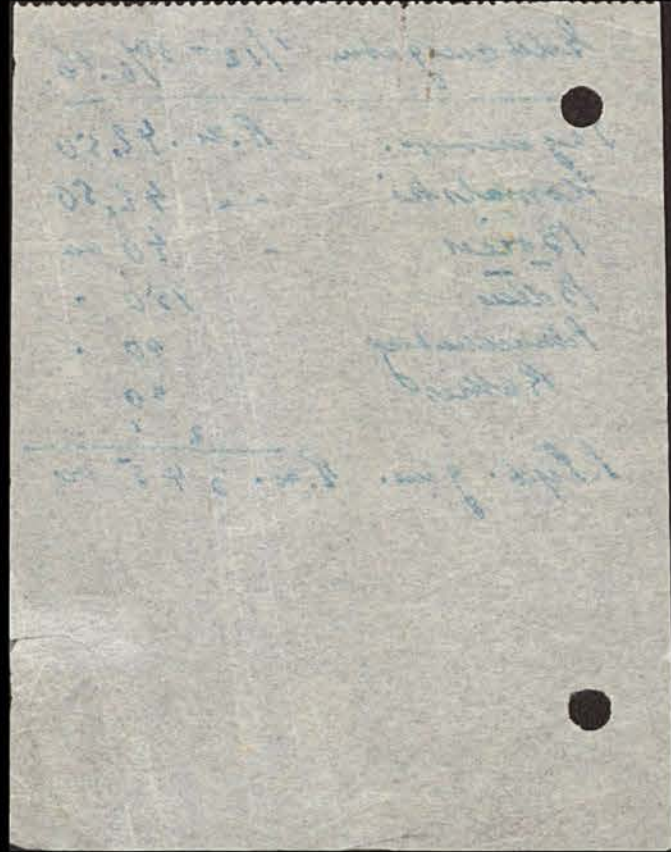

Abrechnung 158. 00 143

Baum 40	}	110	00
Platz 40		48	00
Rand 30		10	50
Wurde auf 6 Tag		29	50
Für Verkauft.		31	00
Wurde auf 6 Tag		109	
Für Goerke Buchholz		15	1/2
Platz No.		94	
3/12.46.		9	
		103	
12.1.47.		69	48
Summe		172	48
Für 29.1.47.		122	50
		294	98



Kreisarchiv Stormarn A1

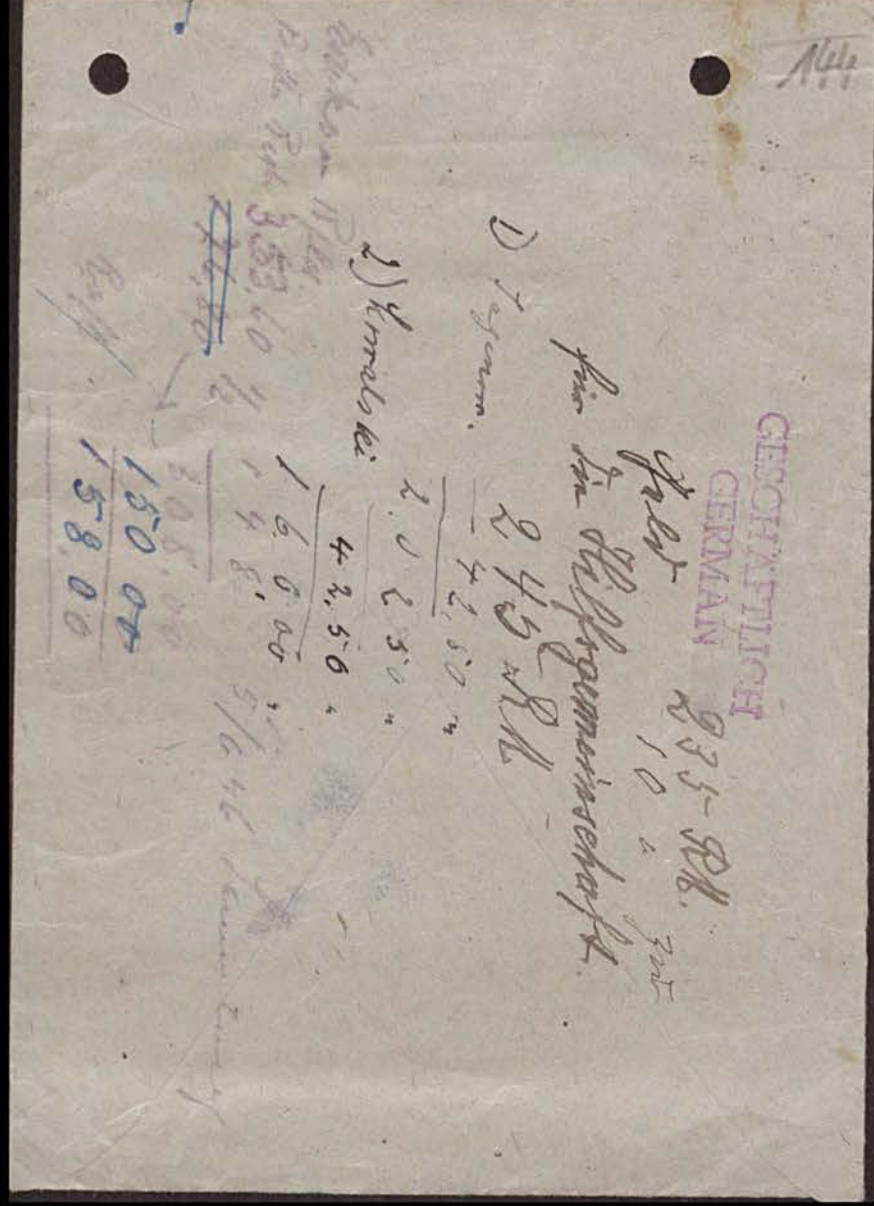
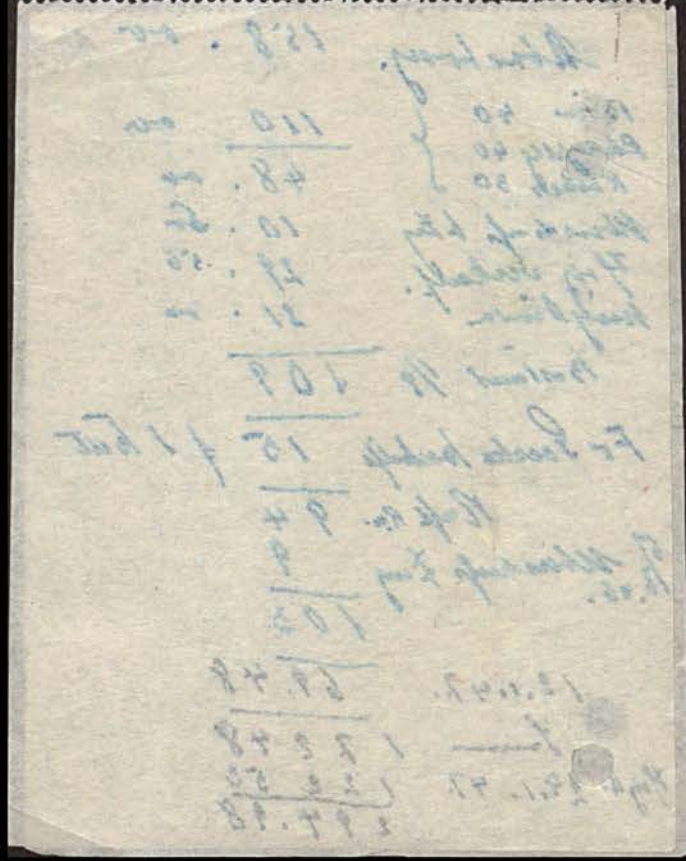

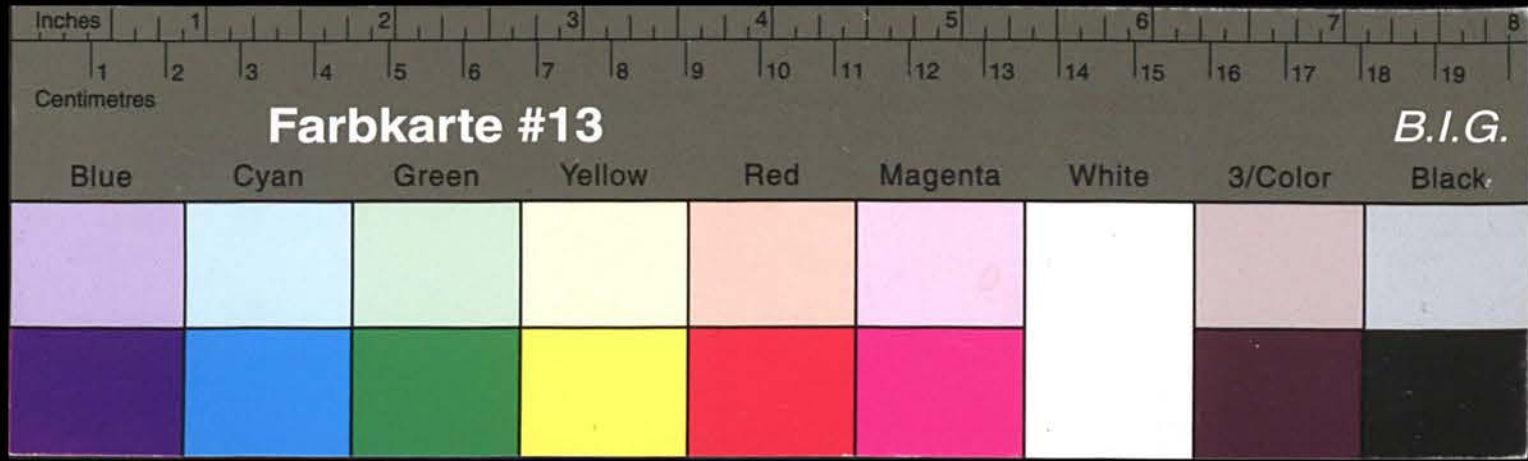

Kreisarchiv Stormarn A1

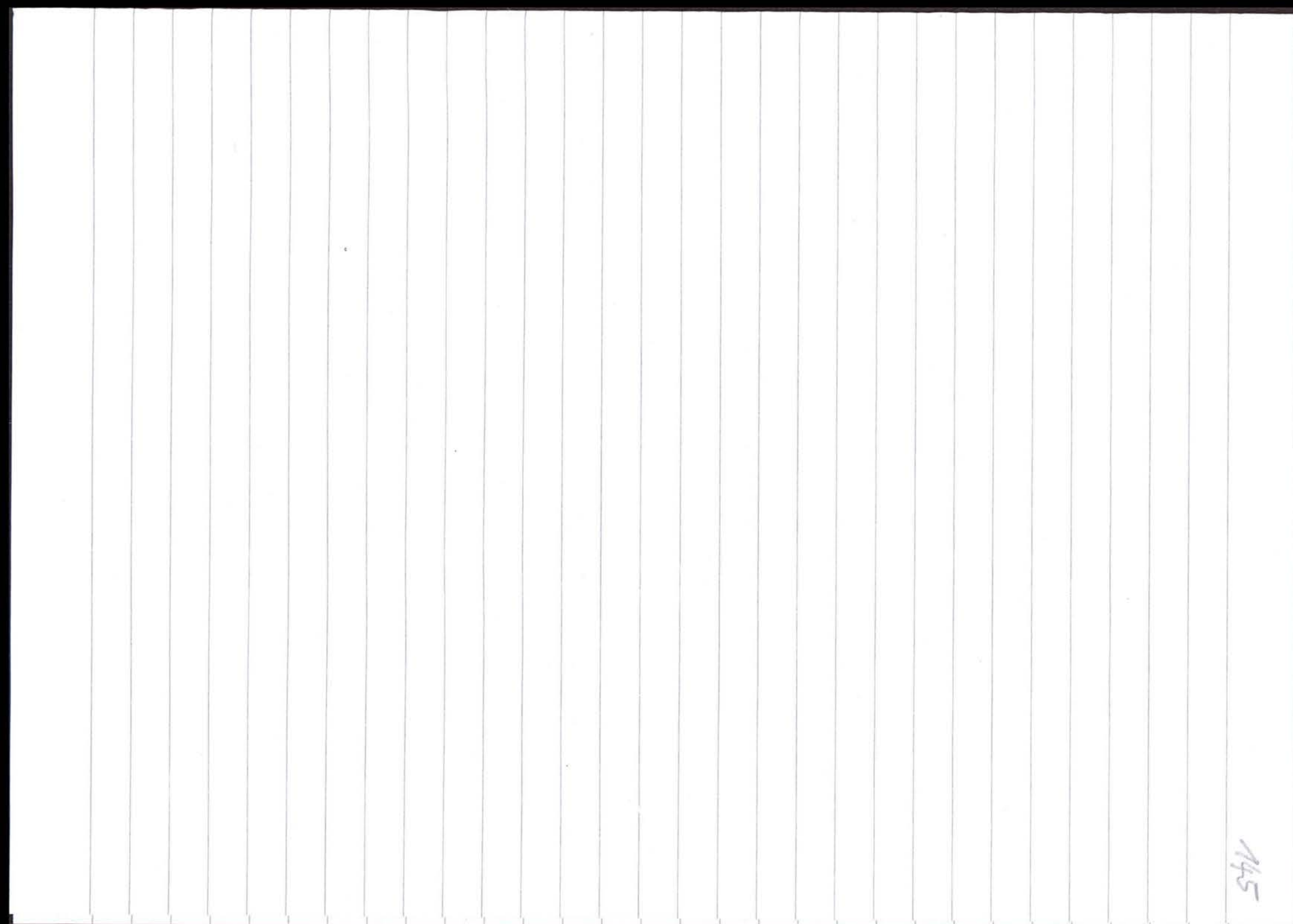
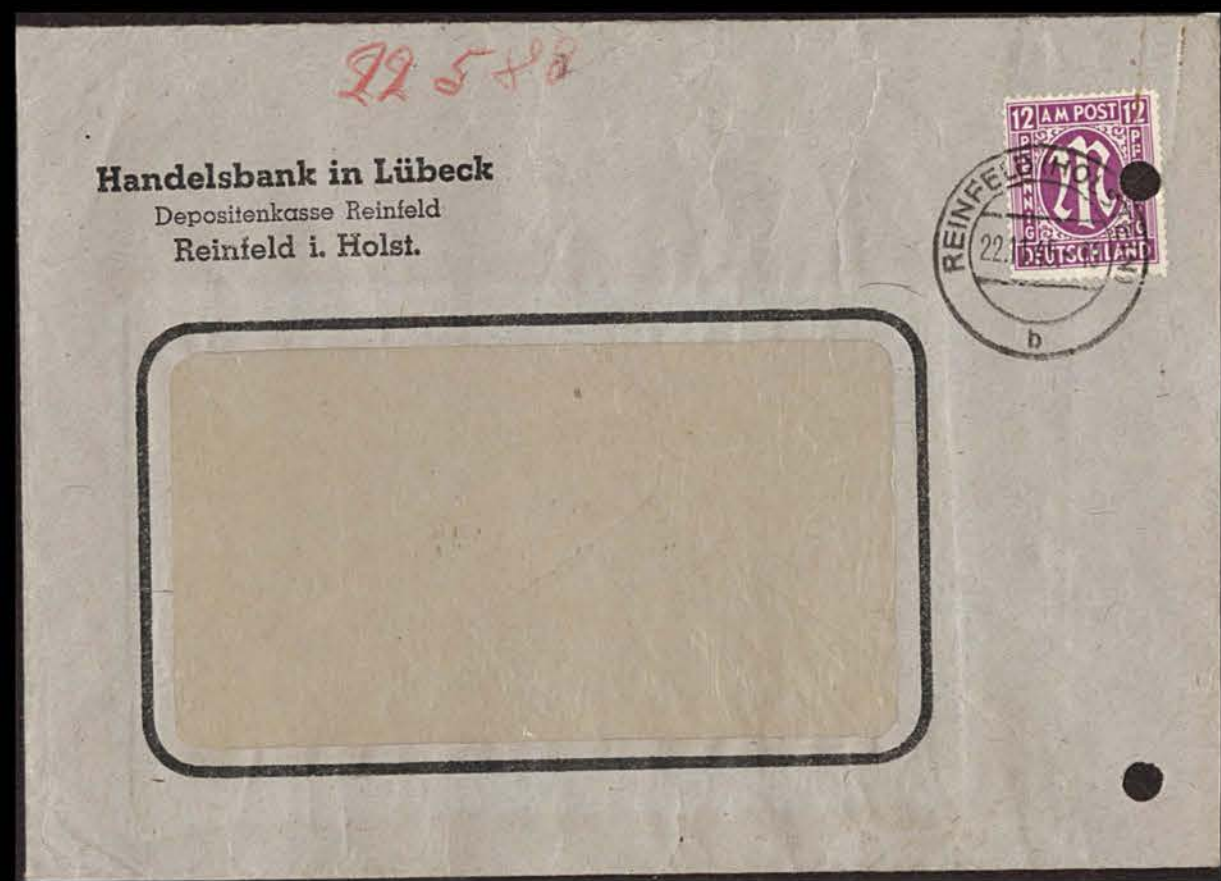

[illegible]

001467

Ich erkläre hiermit meinen Beitritt zur Deutschen Hilfsgemeinschaft e. V. Kreis Stormarn (Kreisverwaltung Ahrensburg). Von den Satzungen habe ich Kenntnis genommen. Der monatliche Mindestbeitrag beträgt 1.— RM und wird monatlich gegen Quittung auf der Mitgliederkarte erhoben. Die Mitgliedschaft beginnt mit der Zulassung durch die Geschäftsleitung, Eintragung in die Kartei und Ausstellung der Mitgliederkarte.

Nr.	Name	Vorname	geb.	Wohnhaft Ort	Strasse Nr.	Beitag RM	Unterschrift
1.	Braunm	Arthur	2/11 82.	Dr. Wesenberg		2	A. Braunm
2.	Brauth.	Marie	14/11 86	Hindorf		2	M. Brauth.
3.	Horst.	Reisabeth	1/10 75	Dr. Wesenberg		2 -	Elis Horst
4	Karll	Luise				1	

146

Kreisarchiv Stormarn A1

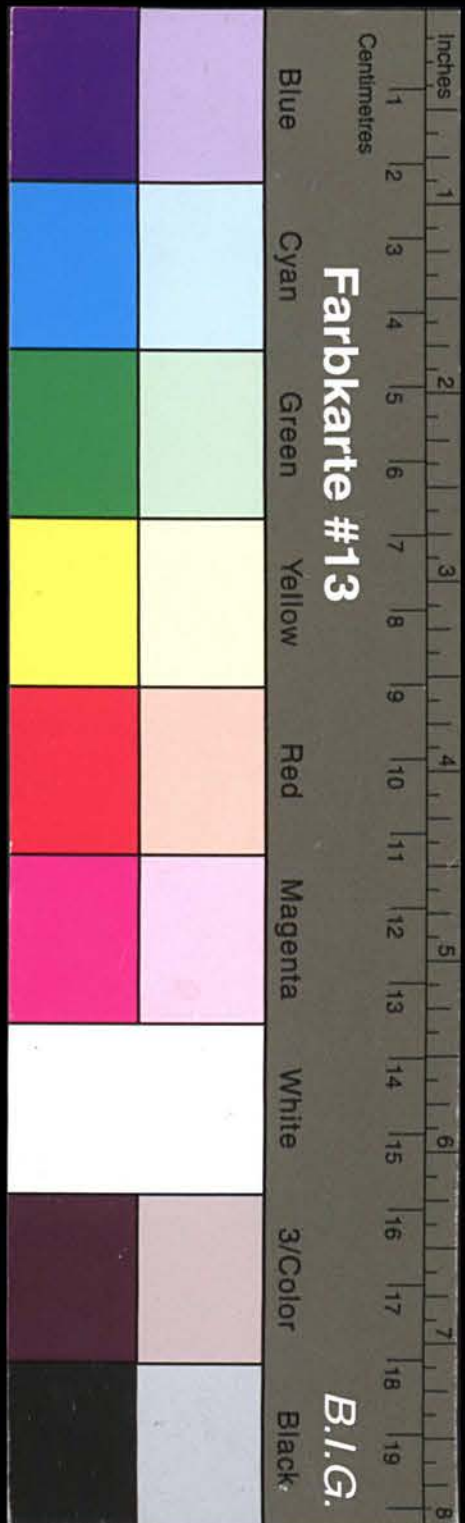

Sagung der Deutschen Hilfsgemeinschaft e. B. Kreis Stormarn.

1. Aufgaben.

Die Deutsche Hilfsgemeinschaft e. V. stellt sich die Aufgabe und hat die Pflicht, diejenigen Deutschen, die durch den Krieg ihre Heimat verloren haben, entlassenen und verkehrten Soldaten, sowie besonders ungünstig Gestellte zu betreuen und ihnen zu helfen. Die für die Durchführung der Hilfsgemeinschaft erforderlichen Mittel sollen durch öffentliche Sammlungen und einen Fördererkreis aufgebracht werden. Die Hilfsgemeinschaft e. V. arbeitet mit der gleichen Organisation in anderen Kreisen und Bezirken zusammen.

2. Eintragung in das Vereinsregister.

Die Hilfgemeinschaft hat ihren Sitz in Ahrensbürg und wird unter ihrem Namen „Deutsche Hilfgemeinschaft e. B. Kreis Stormarn“ in das Vereinsregister eingetragen.

3. Mitgliedschaft.

Mitglieder der Deutschen Hilfsgemeinschaft e. V. sind städtische und staatliche Behörden, Körperschaften, Organisationen und Persönlichkeiten des Kreises Stormarn, die berufen sind, bei der Durchführung der Aufgaben mitzuwirken. Die Mitgliedschaft wird erworben durch die Beitrittserklärung und Zulassung durch den Vorstand.

Der Austritt aus der Deutschen Hilfsgemeinschaft e. B. erfolgt durch schriftliche Erklärung gegenüber dem Vorstand und wird mit dem Ablauf des folgenden Kalendervierteljahres wirksam.

4. Organe.

a) Ehrenvorsitzender der Deutschen Hilfsgemeinschaft e. B. Kreis Stormarn ist der jeweils amtierende Landrat des Kreises Stormarn kraft Amtes.

b) Der Vorstand besteht aus

dem geschäftsführenden Vorsitzenden,
dem stellvertretenden geschäftsführenden Vorsitzenden,
dem Vorstandsssekretär
und den sonstigen Vorstandsmitgliedern.

Der geschäftsführende Vorsitzende, sein Stellvertreter und der Vorstandssekretär werden von dem Vorstand gewählt und eingesetzt.

Vorstandsmitglieder sind kraft Amtes die Leiter folgender Organisationen oder Behörden:

1. Ev.-luth. Kirche, Propstei Segeberg,
2. Ev.-luth. Kirche, Propstei Stormarn,
3. kath. Kirche, Kreis Stormarn,
4. die A.B.D. Deutschlands, Kreis Stormarn,
5. die S.P.D. Deutschlands, Kreis Stormarn,
6. die Demokratische Aufbauarbeit, Kreisverein Stormarn,
7. die Gewerkschaften des Kreises Stormarn,
8. die Kreishauernschaft Stormarn,
9. die Kreishandwerkerschaft Stormarn,
10. die Wirtschaftsgruppe Einzelhandel, Kreis Stormarn,
11. die Wirtschaftsgruppe Industrie, Kreis Stormarn,
12. die Wirtschaftsgruppe Großhandel,
13. das Deutsche Rote Kreuz, Kreisverein Stormarn,
14. das Komitee der ehemaligen politischen Gefangenen, Kreis Stormarn,
15. der Flüchtlingsvertreter für den Kreis Stormarn,
16. das Arbeitsamt für den Kreis Stormarn,
17. das Kreiswohlfahrtsamt Stormarn,
18. das Kreisjugendamt Stormarn,
19. a) das Kreiswirtschaftsamt Stormarn, b) das Kreiserährungsamt Stormarn,
20. das Wohnungs- und Flüchtlingsamt Stormarn,
21. die Bezirksbürgermeister: Reinfeld, Bad Oldesloe, Harksheide, Bargteheide, Ahrensburg, Trittau und Reinbek.

Die Bestätigung bzw. Neuwahl der Vorstandsmitglieder erfolgt durch eine ordentliche Mitgliederversammlung, die nach Bedarf, mindestens jedoch einmal jährlich durch den geschäftsführenden Vorsitzenden nach Bad Olszoe einberufen werden muß.

c) **Arbeitsausschüsse.** Die Arbeitsausschüsse haben die Aufgabe, den Vorstand des Vereins zu beraten. Seine Mitglieder werden vom Vorstand aus den Mitgliedern der Deutschen Hilfsgemeinschaft e. V. Kreis Stormarn und ihren Vertretern berufen.

d) **Ortsgemeinschaften.** Die Deutsche Hilfsgemeinschaft e. V. bildet in jeder Gemeinde des Kreises Stormarn eine Ortsgemeinschaft. Für sie wird ein geschäftsführender Vorstand und ein Stellvertreter vom Vorstand der Ortsgemeinschaft gewählt und von dem Vorstehenden der Kreisgemeinschaft bestätigt. Im Vorstand jeder Ortsgemeinschaft sind die wesentlichen Organisationen und Behörden, die den Kreisortstand bilden, soweit sie in der Gemeinde vertreten sind, aufzunehmen. Den Ehrenvorsitz jeder Ortsgemeinschaft übernimmt kraft Amtes der Bürgermeister.

e) **Mitgliederversammlung.** Sie wird durch den geschäftsführenden Vorsitzenden durch Einladung berufen, mindestens einmal jährlich. Die Beschlüsse der Mitgliederversammlung werden vom Sekretär bekräftigt. Die Mitgliederversammlung beschließt ferner die Höhe der Beiträge, die von den Mitgliedern zu zahlen sind.

f) **Fördererkreis.** Von der Deutschen Hilfsgemeinschaft e. V. wird ein Fördererkreis gebildet, der Organisationen und Persönlichkeiten umfaßt, die ohne die Mitgliedschaft zu erwerben, die Arbeit der Deutschen Hilfsgemeinschaft e. V. Kreis Stormarn durch Zuwendungen unterstützt.

5. **Auflösung.** Die Deutsche Hilfs-gemeinschaft e. B. kann aufgelöst werden nach Beendigung ihrer Aufgaben durch einen Beschluß der Mitgliedervollversammlung bei einer Mehrheit von Dreivierteln der vertretenen Stimmen. Das Vermögen der Deutschen Hilfs-gemeinschaft e. B. wird bei Auflösung des Vereins dem Kreis Stornarn (Landrat) übergeben mit der Bestimmung, es dem Zwecke der Deutschen Hilfs-gemeinschaft entsprechend zu verwenden.

1. Analyze

1. Vorsitzender	Gez. O. S. I. e. s.
2.	H. S. o. n. n. h. o. l. z
3.	Dr. med. K. o. c. k
4.	Pastor K. i. n. s. e
Geschäftsführer:	Gez. E. G. a. b. l. e. n. z

Der Landrat
gez. E c k h o l d t

Deutsche Hilfsgemeinschaft e.V. Kreis Stormarn

• uetTeynzute uer

Die weisen nochmals darauf hin, dass wir den Gesamtbericht bis zum 31.8. fertiggestellt haben müssen und bitten Sie daher nochmals - zwecks Vermeidung von Unannehmlichkeiten - den Termin vom 28.8.1946 unter allen Umständen.

• unter der Ortszemeinschaft unterworfen sein.

Der Rechenschaftsbericht muss von mindestens 2 Vorsitzenden oder dem stellvertretenden Vorsitzenden bzw. dem Geschäftsführer und dem stellvertretenden Geschäftsführer unterschrieben werden.

(z.B. "Keine") beantworteten.

Wir bitten Sie daher bis spätestens 28.8.1946 um einen Rechenschaftsbericht unter genauester und wahrheitsgemäßer Beantwortung und Berücksichtigung aller gestellten Fragen auf beiliegendem Vordruck über die Leistungen Ihrer Organisation in der Zeit vom 1.12.1945 - 30.6.1946 einzusenden. Die im Rechenschaftsbericht genannten Zahlen müssen bei einer Kontrolle schriftlich belegt werden können, d.h. sie müssen mit den bei der Organisation vorhandenen Aufzeichnungen übereinstimmen. Sollte eine Frage für Ihre Organisation nicht zutreffen, so wollen Sie in Ihrem Rechenschaftsbericht diese ebenfalls mit einem entsprechenden Vermerk

in der Zeit vom 1.12.1945 bis 30.6.1946 vorlag.

Die Anordnung der britischen Mil. Reg. sowie für die Vollversammlung des gesamten Kreisverbandes der Deutschen Hilfsgemeinschaft e.V. Kreis Stettin muss bis zum 31. August 1946 eine zusammenfassende Bericht über die Arbeiten und Leistungen der Deutschen Hilfsgemeinschaft e.V. Kreis Stettin

Dr. Wessenberg

It seems in fact

Deutsche Hilfs-Gesellschaft e. V. Kreis Stormarn,

ⓈⓉ Ⓜ

Dr. V. B. D.

Abensbourg, den 16.8.1946.

Ahlensburg, Mannheimener Allee 21, Telefon 839.

KLATSCHKE

Deutsche Hilfsgemeinschaft e.V. Kreis Stormarn

147 ✓

148
DEUTSCHE HILFSGEMEINSCHAFT E. V. — KREIS STORMARN
KREISVERWALTUNG
AHRENSBURG, MANHAGENER ALLEE 21 - FERNSPRECHER: 839
BANK-KONTO: KREIS- UND STADTSPARKASSE STORMARN, KONTO-NR. 3000

An die
Deutsche Hilfgemeinschaft e.V. Kreis Stormarn,
Ortsgemeinschaft
Gn. Wesenberg

31.8.46.
Ga/D.

IHR SCHREIBEN VOM: IHR ZEICHEN: UNSER SCHREIBEN: UNSER ZEICHEN: AHRENSBURG, 31.8.46.

BETRIFFT: Am 17. August er. übersandten wir Ihnen einen Rechenschaftsbericht-Fragebogen mit der Bitte, uns diesen bis zum 28. d. Mts. ausgefüllt zurückzusenden. Da heute sind wir leider nicht im Besitz dieses Fragebogens und bitten Sie -in Anbetracht einer außerordentlichen Dringlichkeit- denselben sofort ausgefüllt an uns einzusenden.

Der Landrat:
gez. Senator Eckholdt

1. Vorsitzender gez. O. Siege
2. " " H. Sennholz
3. " " Dr. med. Kark
4. " " Pastor Kruse
Geschäftsführer: gez. E. Gohlens

Deutsche Hilfgemeinschaft e. V.
Kreis Stormarn Kreisverwaltung
Ahrensburg, Manhagener-Allee 21 Tel. 839

5/9. 46.

Kreisarchiv Stormarn A1

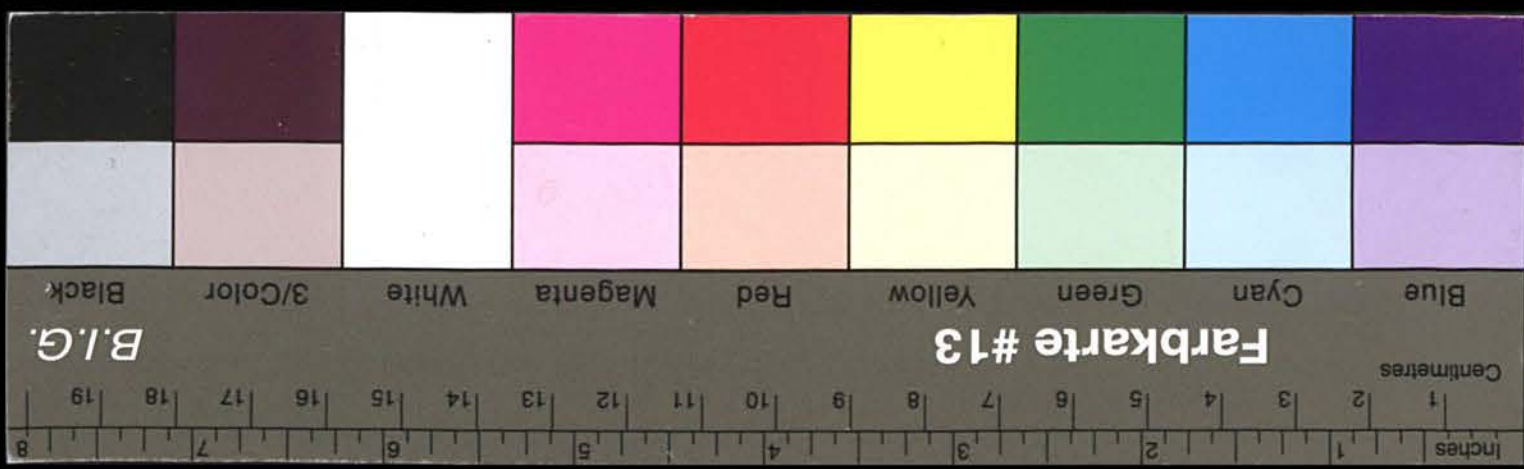

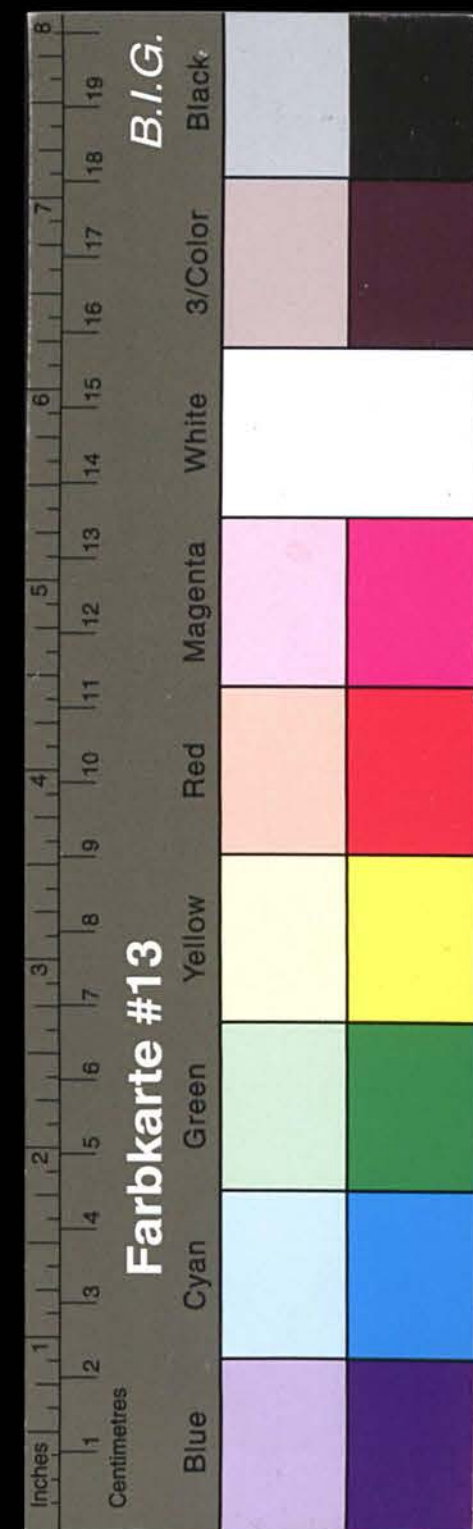

Kreisarchiv Stormarn A1

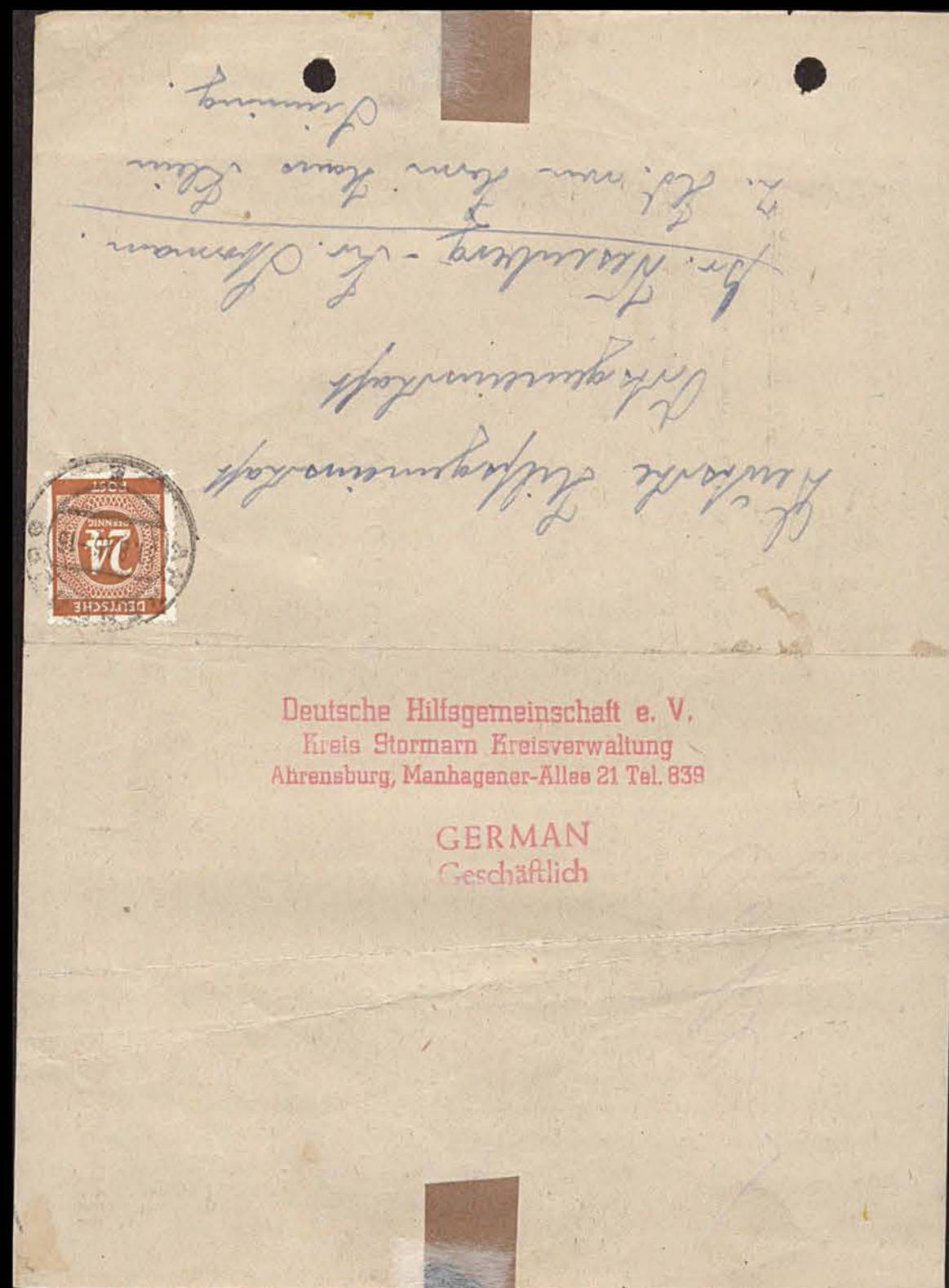

149

Ausgabetag: 5. 6. 46.

Bezugsliste 1946 000036

Hausammlung

der Deutschen Hilsgemeinschaft e. V., Kreis Stormarn

Bezirk: Großwiesenberg Vertrauensmann: Fr. Luise Knolle.

Sammler: Fr. Luise Knolle. Wohnung: Großwiesenberg

Lfd. Nr.	Name des Spenders	Wohnung	Betrag RM	Unterschrift
1	Bräunig	Großwiesenberg	1/6 - 3/8. 46 = 2.80	= 6.00 RM
2	Bräunig	"	1/6 - 3/8. 46 = 2.80	= 6.00 -
3	Horst.	"	1/6 - 3/8. 46 = 2.80	= 6.00 -
4	Knolle.	"	1/6 - 3/8. 46 = 1.00	= 3.00 -
				<u>18 RM</u> <u>21.00 -</u>

Druck: Rudolf Denckert, Bargteheide E/0004 4000 Reg. 45 Klasse VI



Kreisarchiv Stormarn A1

[illegible]

Davon 50 Prozent = RM abgeführt an die Kreisverwaltung der Deutschen

Hilfsgemeinschaft e. V. Kreis Stormarn am per Beleg-Nr.

Abgeliefert an den Bezirksvertrauensmann am

Unterschrift des Sammlers

Unterschrift des Empfängers

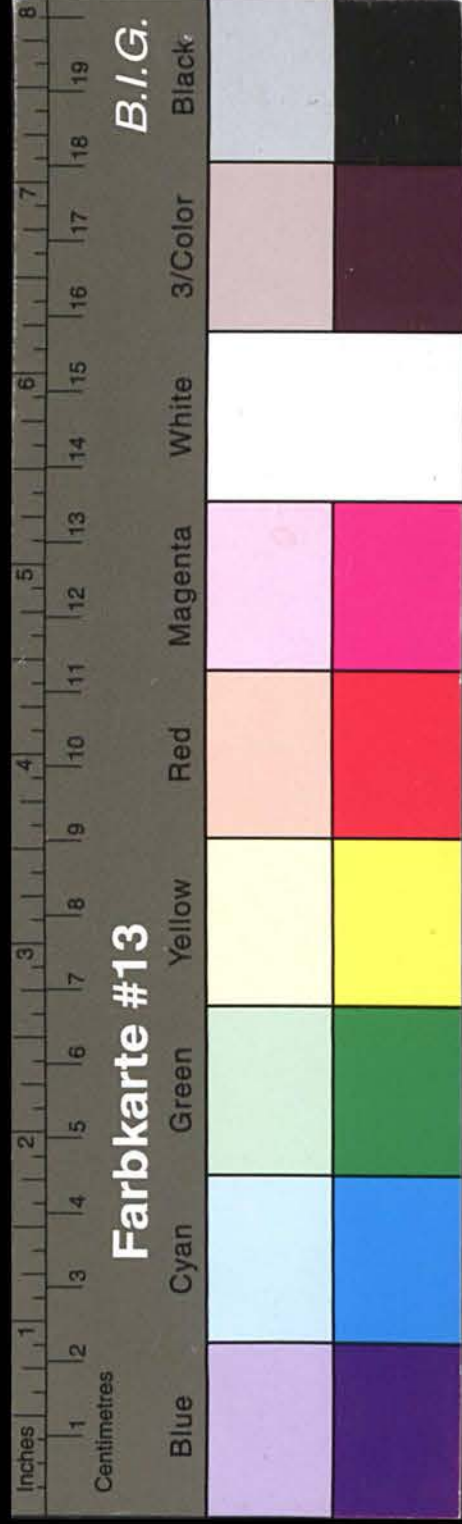

Kreisarchiv Stormarn A1

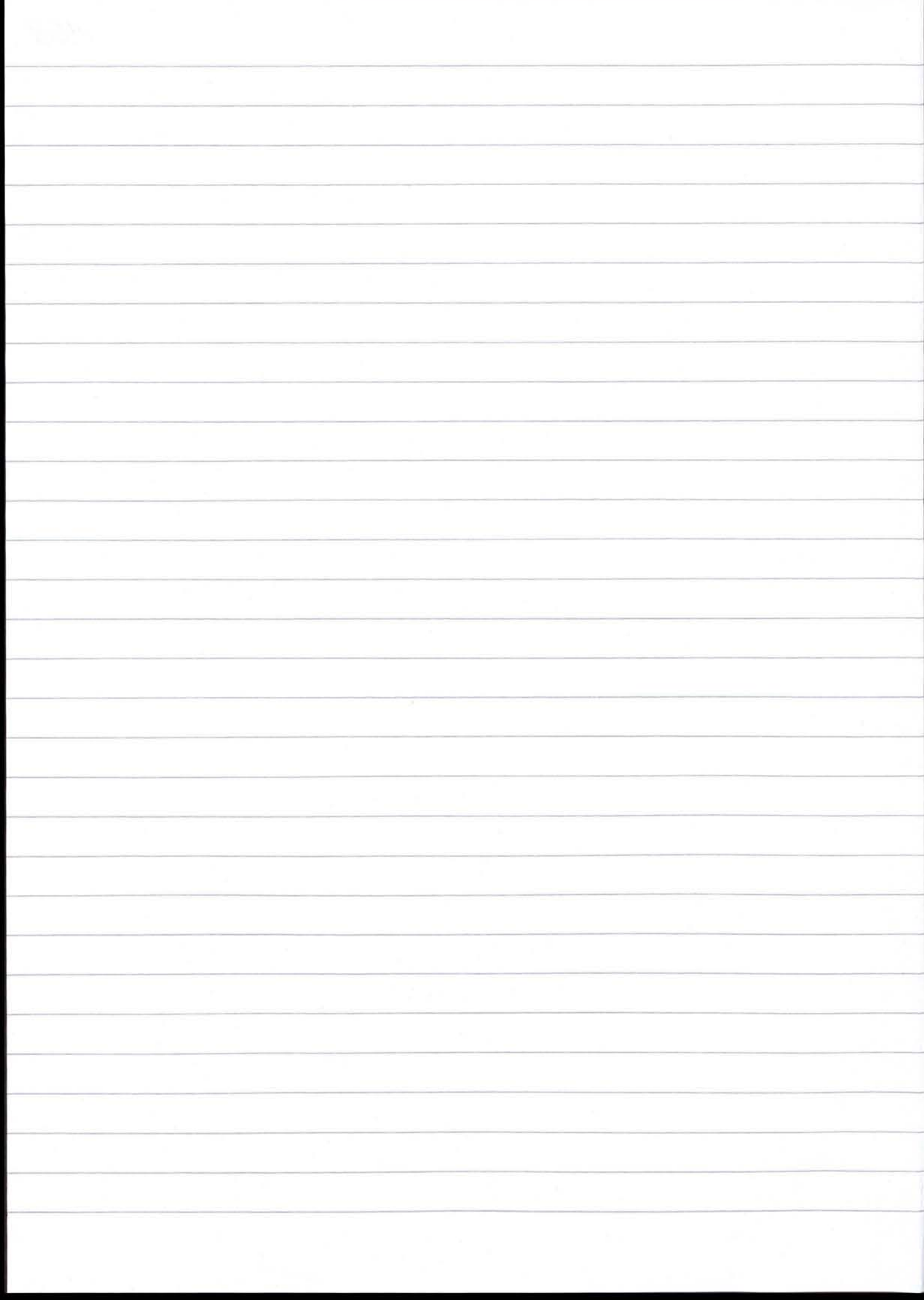

151
The sea is so beautiful
as to make it seem
possible (as)
Chatter.
14. 12. 18
in the morning in the
Mr. Spence. 19/11/46



Kreisarchiv Stormarn A1

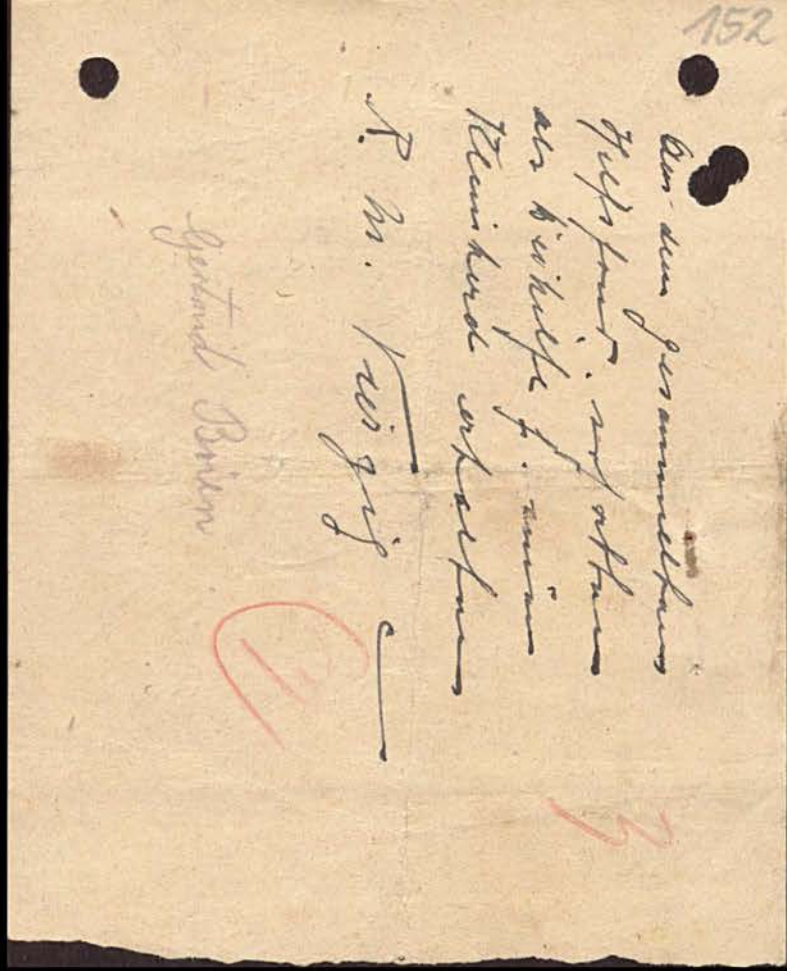
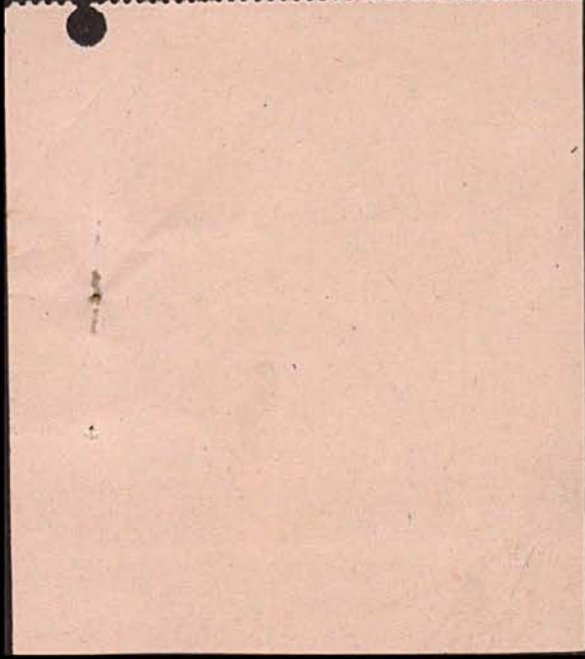

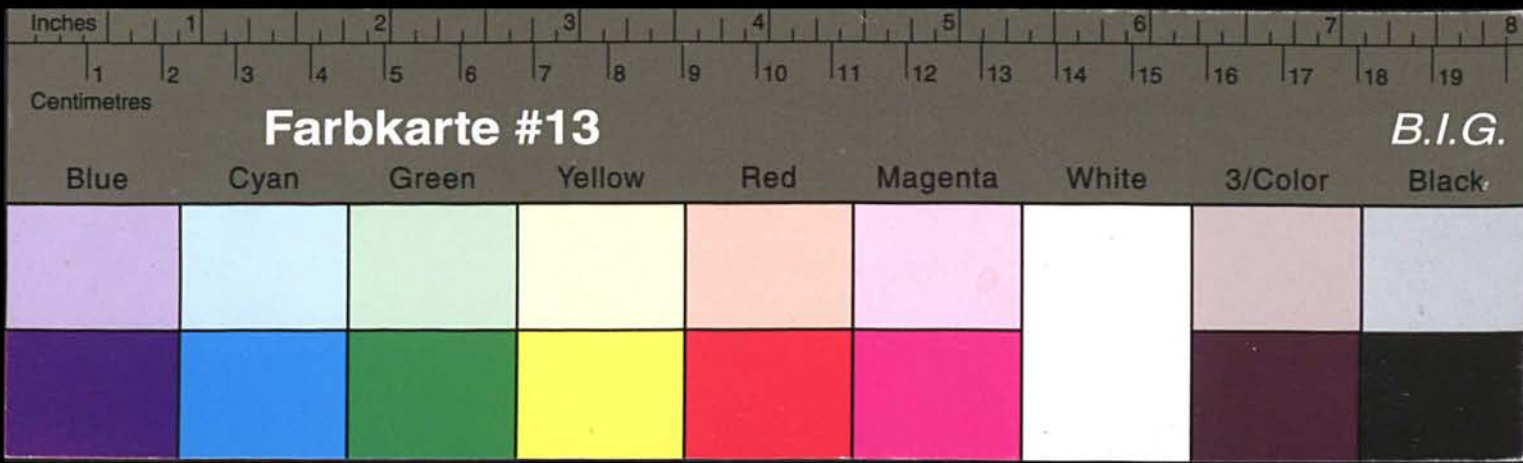

Kreisarchiv Stormarn A1

N^o 112

Transportable
Kachelöfen
und Herde

PAUL BARTSCH TÖPFERMEISTER
REINFELD / HOLSTEIN . LÜBECKER CHAUSSEE 15

BANKKONTO:
STADTSPARKASSE REINFELD
FERNSPRECH-ANSCHLUSS 476

REINFELD, DEN 3.6.46

RECHNUNG FÜR *Brillen eymmerung*

1 Kleinherd	9.50 -
1 Satz Brille	4.50
	<u>99.50</u>
<i>Betrag erhalten i. d. P. d. d. d.</i>	

Reinfeld 9, den April 19 46

2) Rechnung

für *Stromzählung
der Elektro*

1 Hand u. 2 Satz Brille 109.50

*Betrag erhalten
i. d. P. d. d. d.*

*Der aus dem gesamten
Hilfsfonds als Beihilfe
für meine Heilung von
den Krankheiten*

*Stromzählung
aufgekauft R. M. 42.50 u. Kosten
versicherung u. m. 50*

A. H. H. H. H. H.

1/07/88



Kreisarchiv Stormarn A1

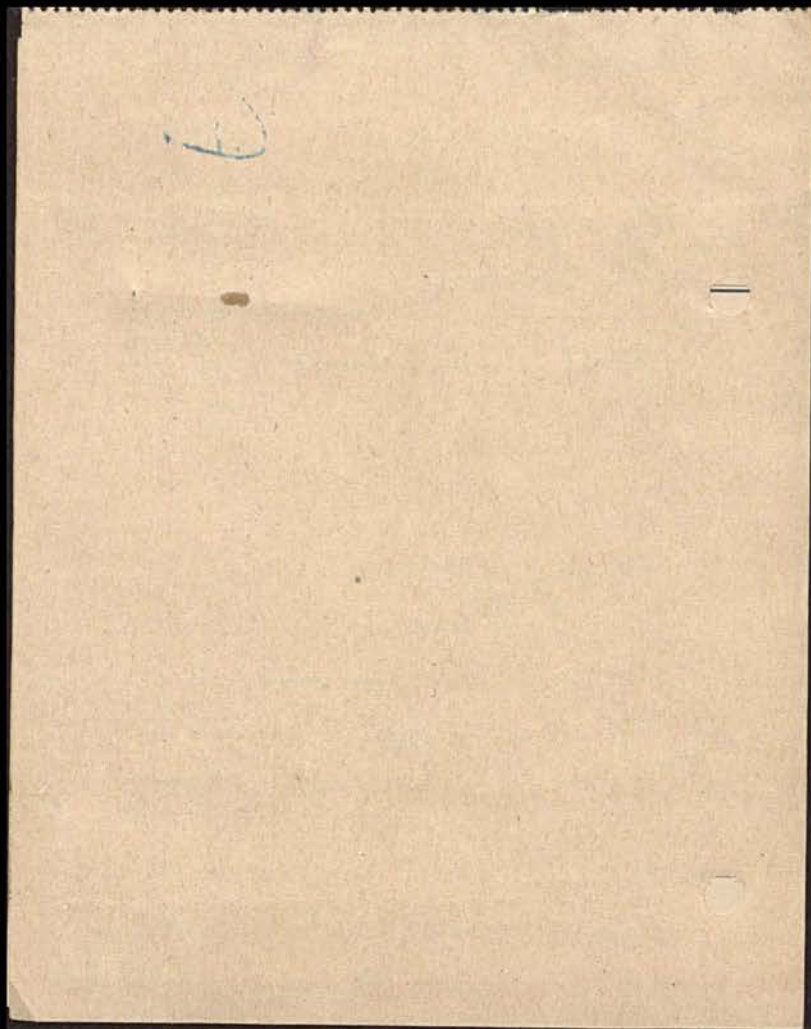

D Reinfeld den 2. 4 19. 46
Rechnung *A* *154*

für *Kriegsmarkerei Hr. Wittenberg*
an *Für Paul Wittenberg*

1 Hund	95 -
2 Fische Ringe	2 50
	102 50

Betrag erhalten
i. d. Fiktion

Aus dem gesammelten
Hilfsfond als Beihilfe
für einen Kleinkind von
der Gemeinde *Grotzowesberg*
erhalten R. M. 4 2. 50 in Höhe
zusammen 102 50.
Frete Wittenberg

0768

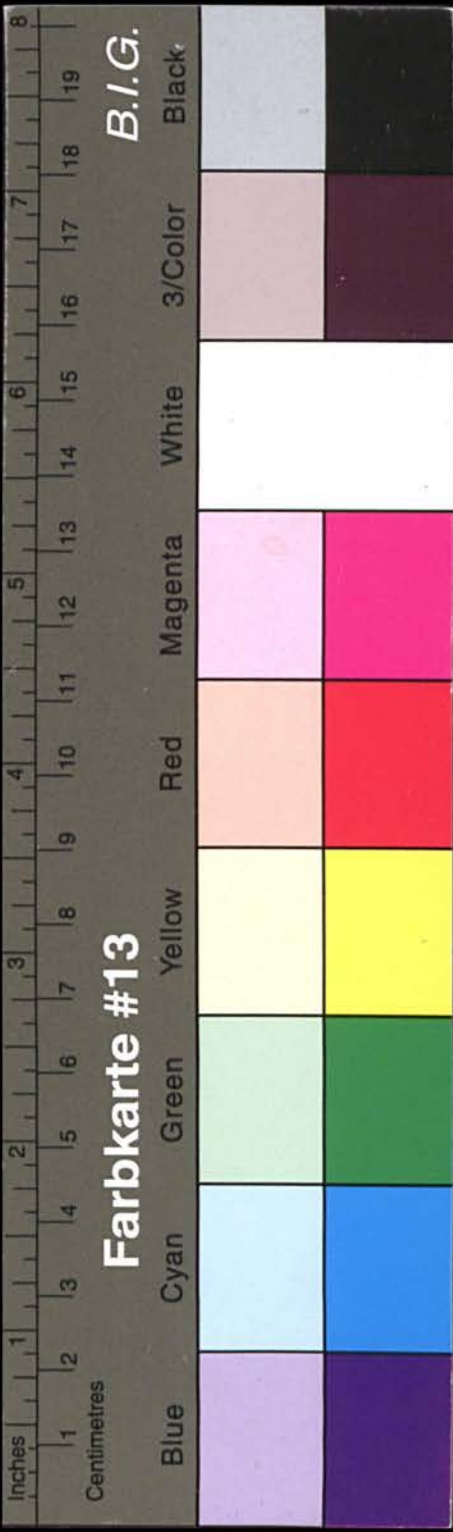

Kreisarchiv Stormarn A1

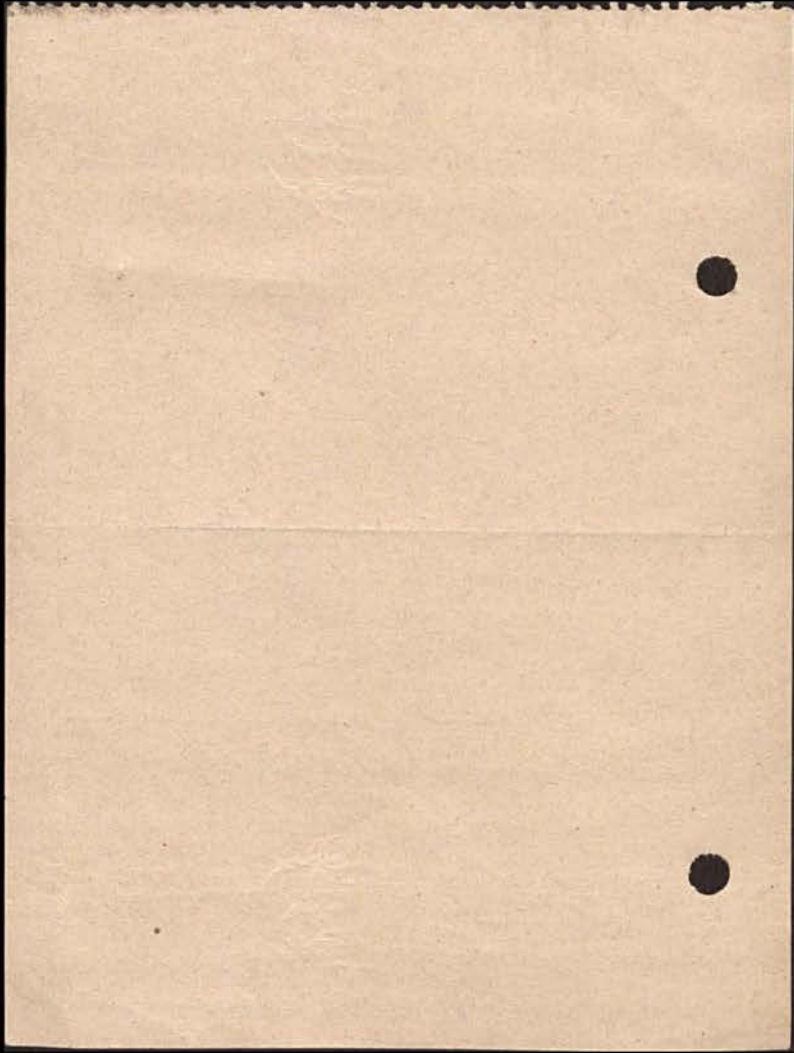

Seite *155* *30*, den *28. 11.* 19*46*

Rechnung

für *Jan. H. Kalkulation*

von *Fa. Jankow*

i. K. Nord mit
gepflegter
Mittel *83 -*

gibung erhalten

Tauschen

*Von der Hilfsge-
m. erhalten. auf Beihilfe
f. eine Kleinherd
W. Kirzig R. Nr.*

Stymalung

8/0549



Kreisarchiv Stormarn A1

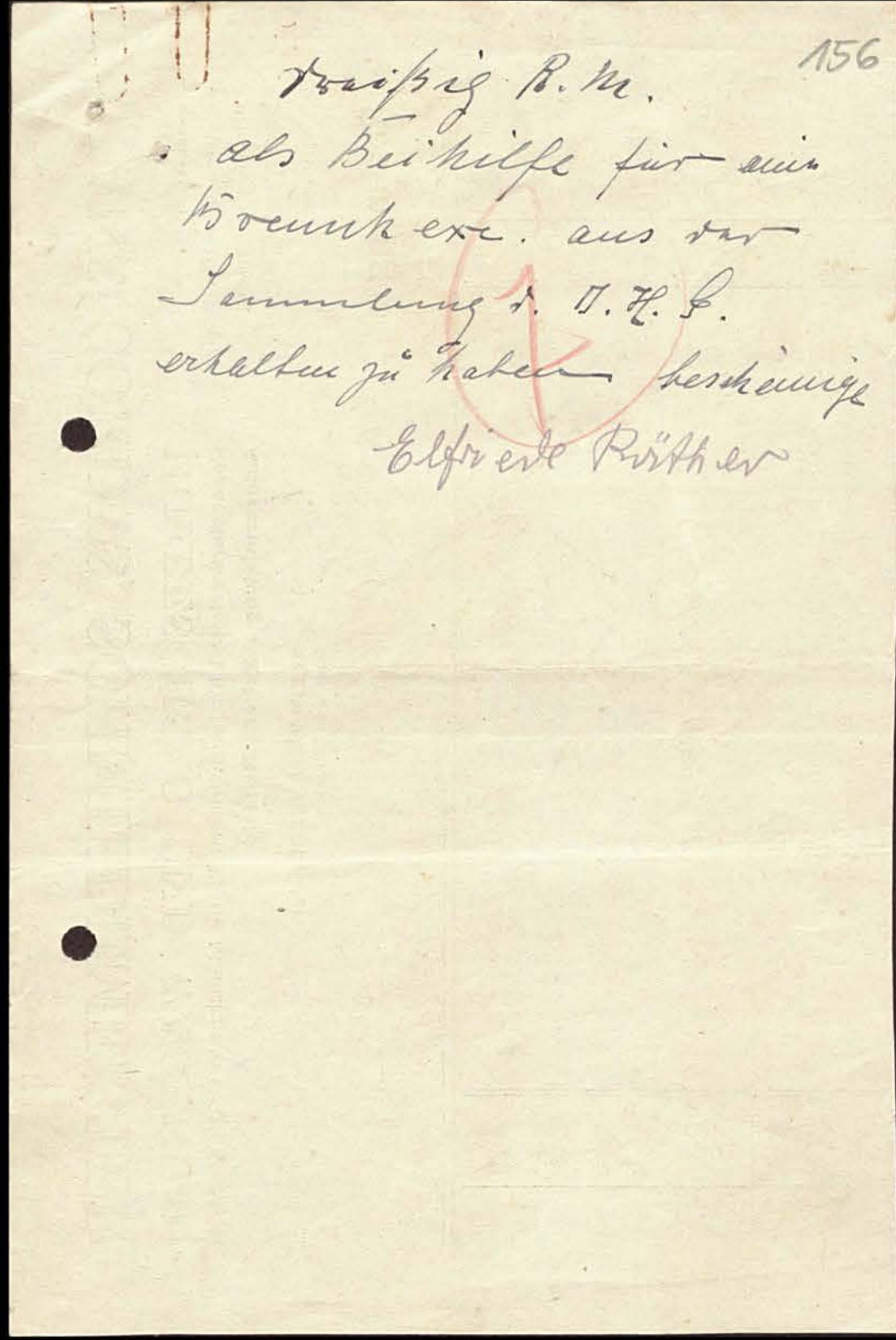
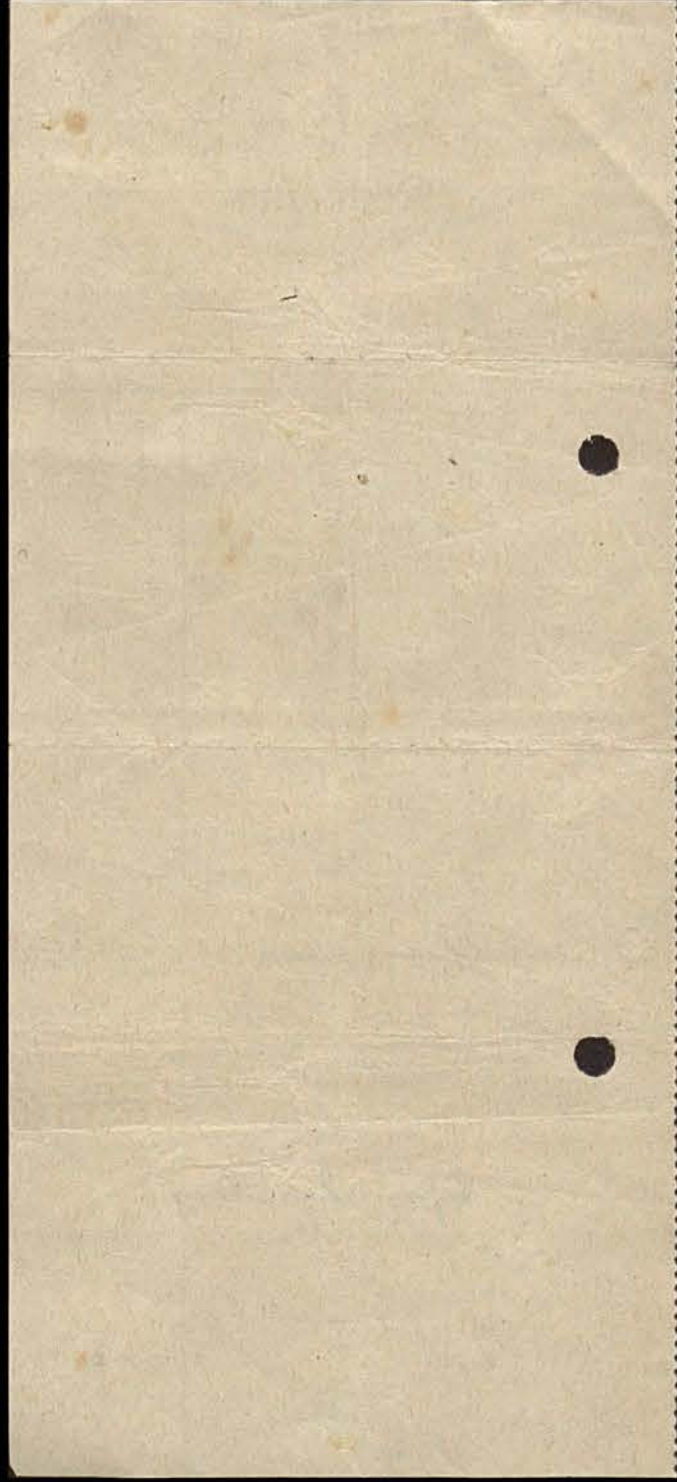

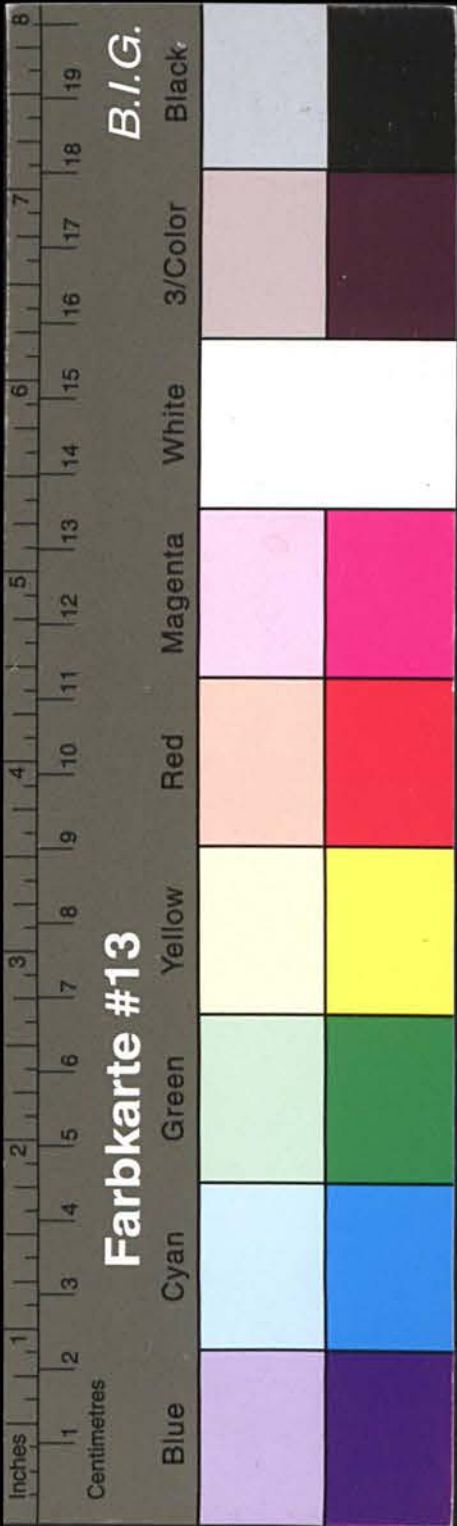

Kreissarchiv Stormarn A1

Rechnung für *Herrn Dr. Rother*

1 Brennholz geliefert Monat 87. —

Bestung Wandband erhalten

to. Dr. Rother

19. Juli 46

HANS CORDT, SCHMIEDEMEISTER

HUFBESCHLAG UND WAGENBAU

Reparaturwerkstatt für landwirtschaftliche Maschinen und Fahrräder

Autovermietung * Ruf 469 Reinfeld

KLEIN-WESENBERG, den 2. Juli 1946

über Bad Oldesloe

19. Juli 46

1 Brennholz geliefert Monat 87. —

Bestung Wandband erhalten

to. Dr. Rother

19. Juli 46

Fernruf Reinfeld 340

KÜCHEN-MÖBEL-FABRIK

ERIKSEN & SOHN

HAMBURG-WANDSBEK, Auf dem Königslande 47

den *11. Mai 46*

RECHNUNG

für *Gemeinde Gr. Wesenberg*

Sie empfangen per Bahn — anbei — für Ihre Rechnung und Gefahr lt. unseren Bedingungen:

	RM	Rpf
Modell „WANDSBEK“		
Modell „SCHWERIN“		
Modell „LÜBECK“		
Modell „HANSA“		
Modell „REINFELD“		
<i>13</i> Modell <i>Betten</i>	<i>24.-</i>	<i>312.-</i>
<i>13</i> Modell <i>Binder</i>	<i>3.20</i>	<i>41.60</i>
Stück Schuhschrank		
Stück Aufwaschtisch		
Stück Tisch 115/70 105/60		
Stück Stühle m. Lin.		
Stück Handtuchhalter		
Stück Hocker		
<i>Bestung Wandband erhalten</i>		
<i>Küchenmöbelfabrik Eriksen & Sohn</i>		
<i>Reinfeld</i>		
Nach Empfang der Rechnung Skonto		
„ 10 Tagen 2% Skonto, nach 45 Tagen Brutto		
<i>Netto 600.00</i> Summe		<i>353.60</i>

Erfüllungsort für beide Teile ist Wandsbek

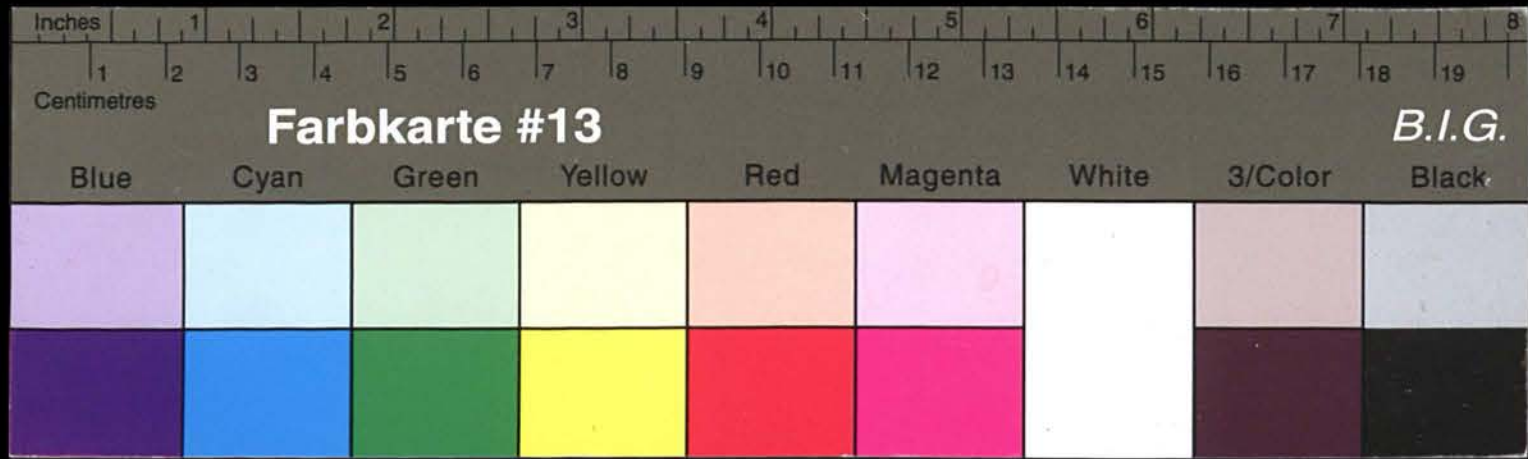

Kreisarchiv Stormarn A1

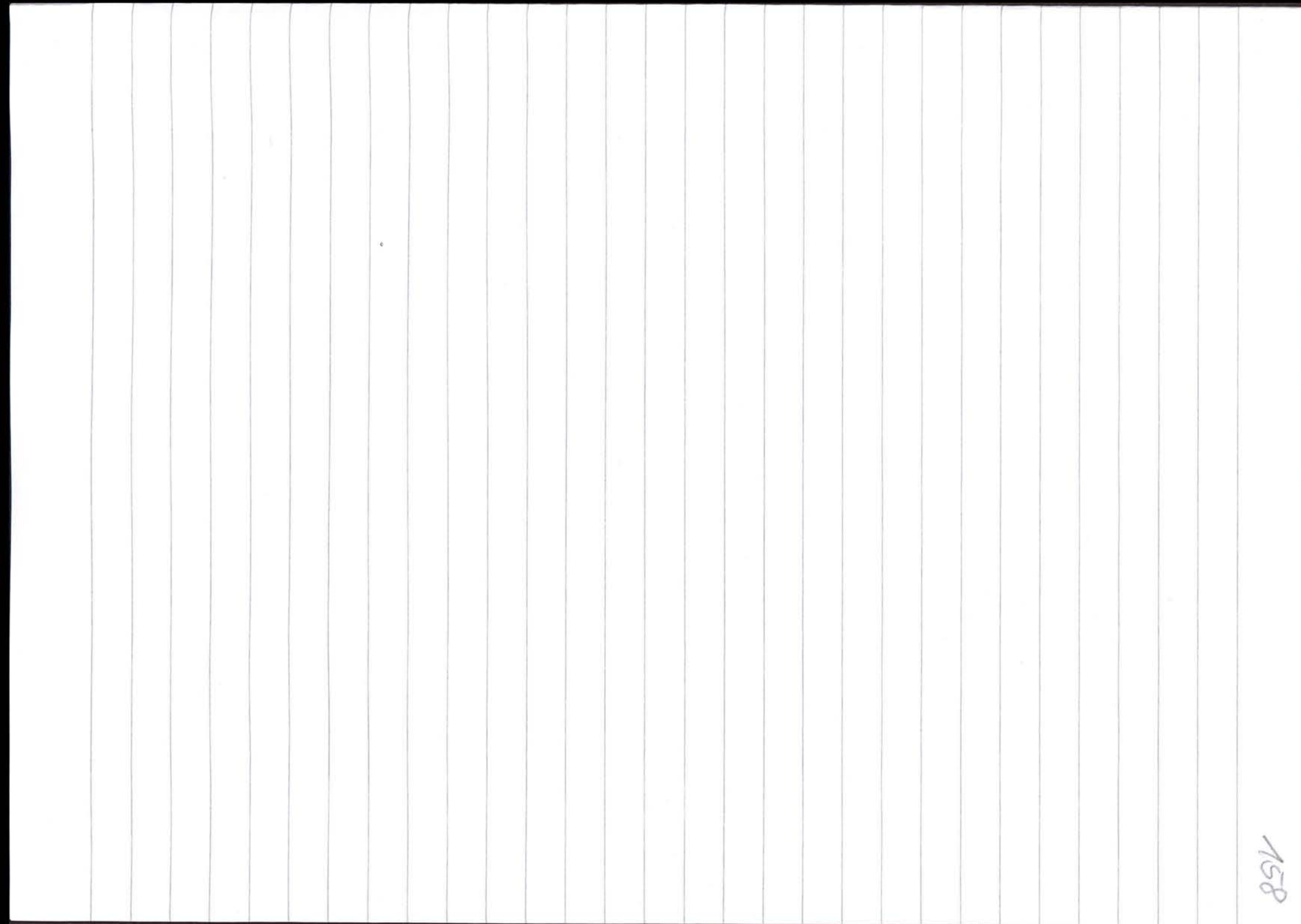
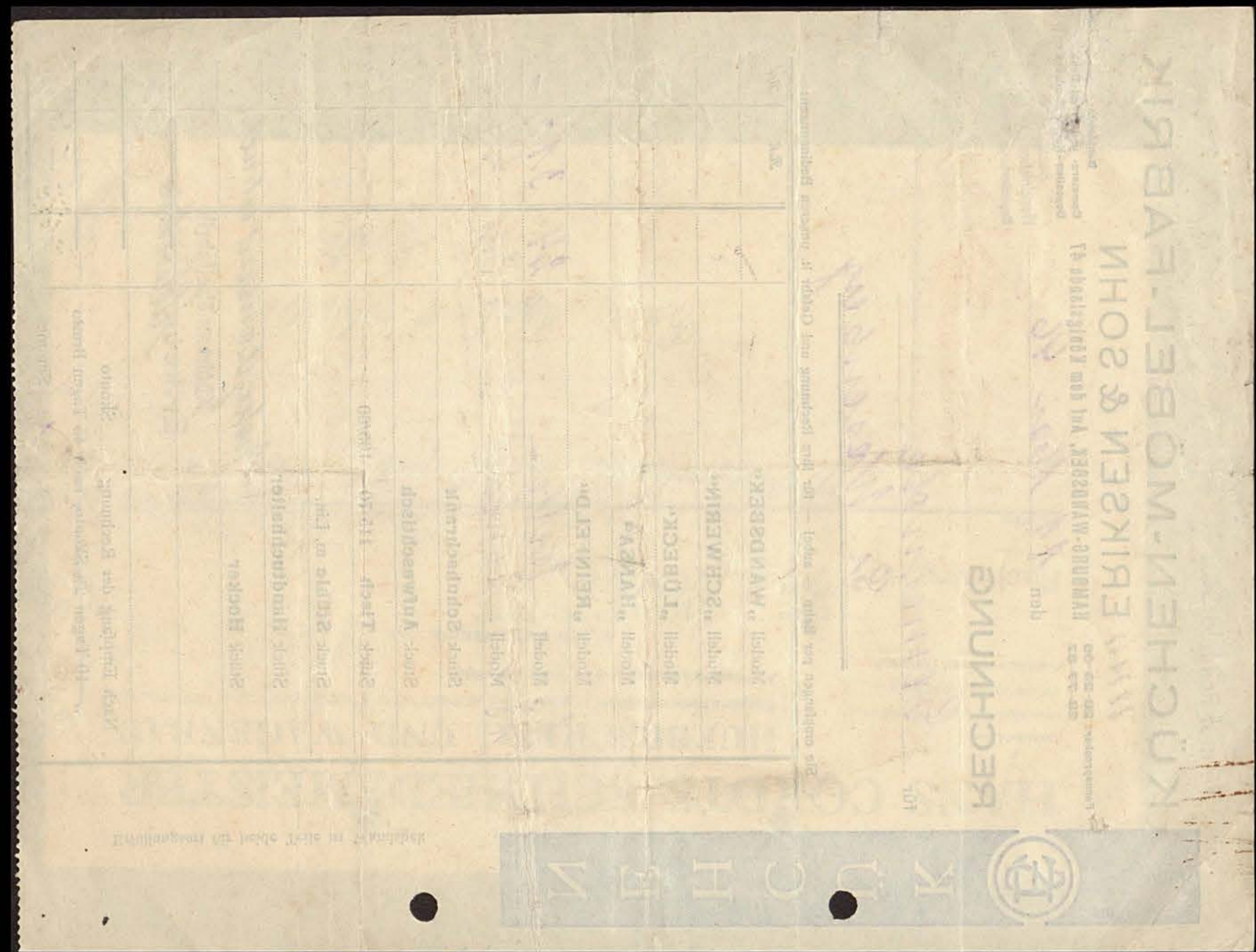

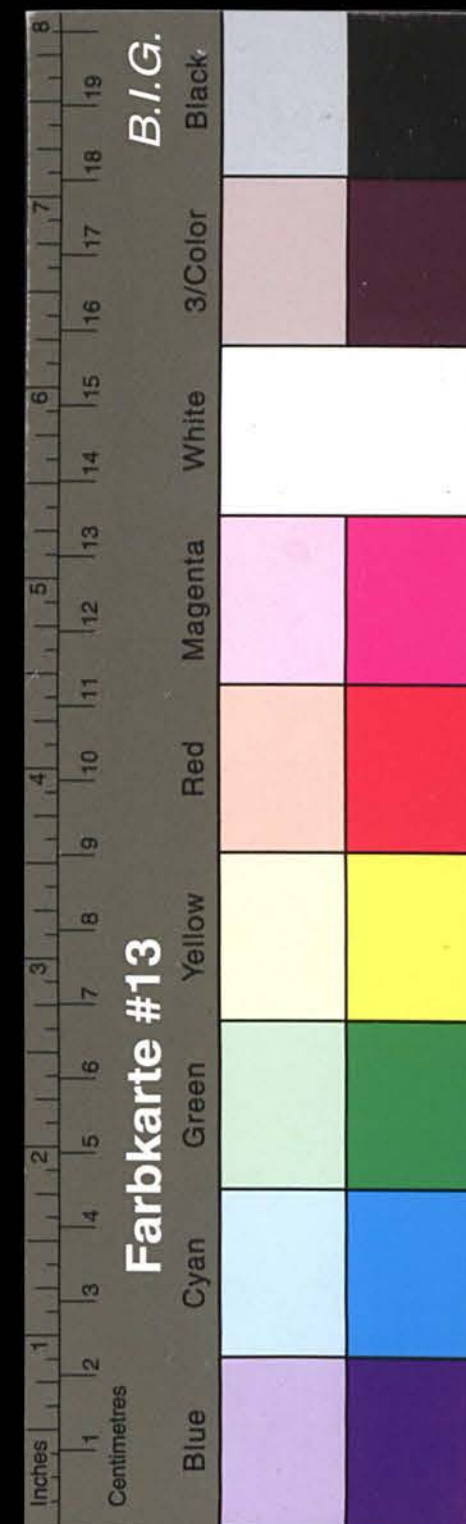

Kreisarchiv Stormarn A1

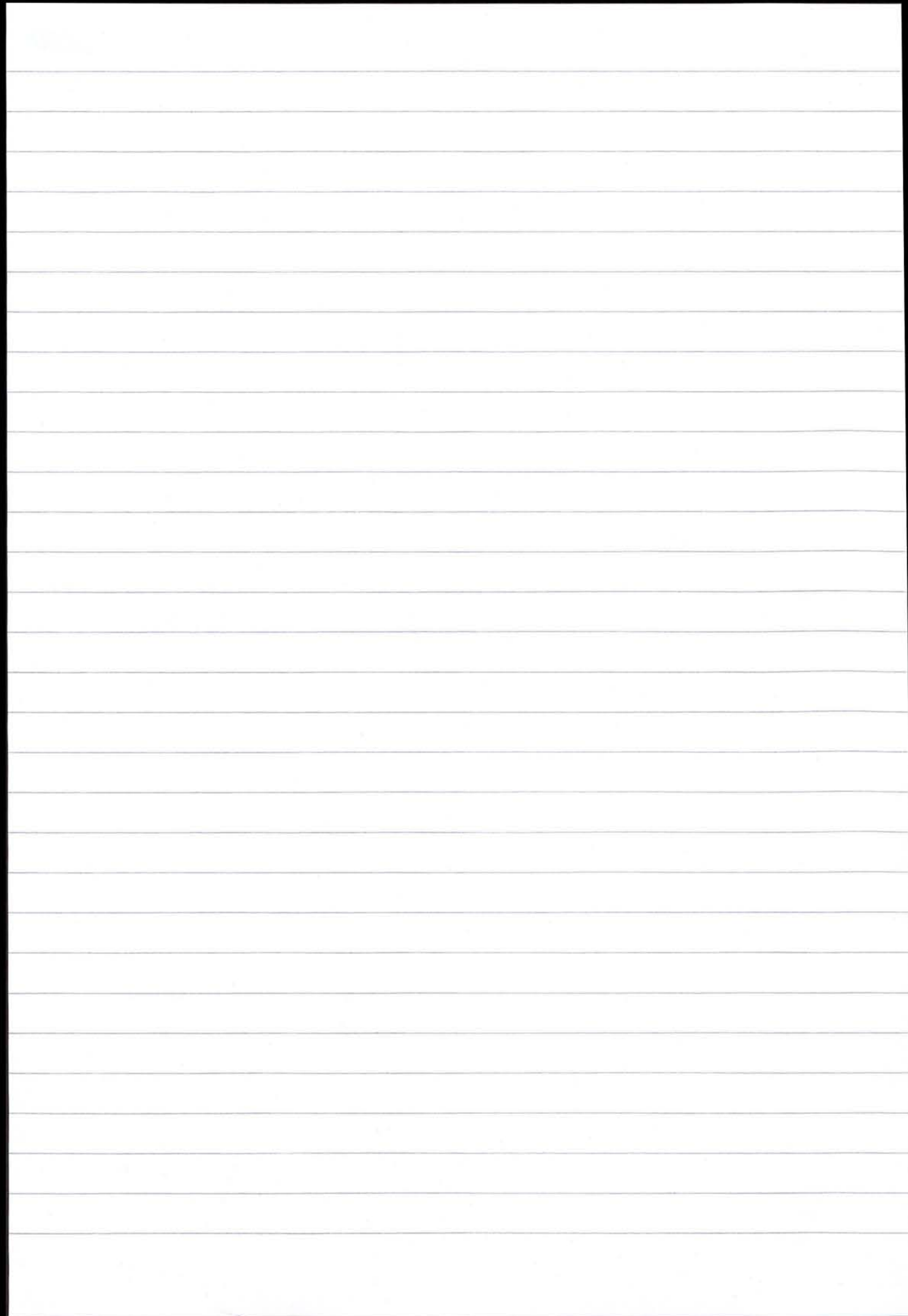

159

000095

Ausgabetag: 5. 6. 96

Hausammlung
der Deutschen Hilfsgemeinschaft e. V., Kreis Stormarn

Bezirk: Großwiefenberg Vertrauensmann: _____

Sammler: Liese Knoll Wohnung: Großwiefenberg

Lfd. Nr.	Name des Spenders	Wohnung	Betrag RM	Unterschrift
1	Niemann	Gr. Wiefenberg	10. -	W. Niemann
2	Bährke	Gr. Wiefenberg	2. -	L. Bährke
3	Stappan	"	5. -	L. Stappan
4	David Knoll	"	1. -	L. Knoll
5	Koppmann	"	1. -	A. Koppmann
6	Kühnisch	"	2. -	H. Kühnisch
7	Klein	"	1. -	L. Klein
8	Pivoll	"	5. -	L. Pivoll
9	Rabe	"	3. -	L. Rabe
10	Röhrig	"	20. -	Jorda Röhrig
11	Winkelmann	"	5. -	V. Winkelmann
12	Auhler	"	3. -	K. Auhler
13	Revin	"	5. -	Revin
14	Borb	"	5. -	B. Borb
15	Evermann	"	5. -	L. Evermann
16	Hagel	"	2. -	L. Hagel
17	Balt	"	5. -	Balt
18	Rosen	"	5. -	L. Rosen
19	Codring	"	2. -	Codring
20	V. J. Knoll	"	5. -	V. J. Knoll
21	H. Knoll	"	10. -	H. Knoll
22	O. Knoll	"	10. -	O. Knoll
23	G. Knoll	"	5. -	G. Knoll
24	Bauke	"	5. -	M. Bauke

Druck: Rudolf Denckert, Bargteheide E/0004 4000 Bez. 45 Blatt 11

128



Kreisarchiv Stormarn A1

Lfd. Nr.	Name des Spenders	Wohnung	Betrag RM	Unterschrift
25	Brigmann	Gr. Wittenberg	3.-	H. Brigmann
26	Arbiller	Gr. Wittenberg	10.-	Arbiller
27	Idelitz	Frk	5.-	Fr. Idelitz
	Idelitz	Gr. Wittenberg	2.-	O. Idelitz
			148.-	
Endbetrag RM				

Davon 50 Prozent = RM abgeführt an die Kreisverwaltung der Deutschen

Hilfsgemeinschaft e. V. Kreis Stormarn am per Beleg-Nr.

Abgeliefert an den Bezirksvertrauensmann am

Unterschrift des Sammlers

Unterschrift des Empfängers

Gr. Wittenberg

160

Gegenstand	Stück	Einzel- preis	Gesamt- preis	Bemerkungen
Mare	1	2.50	2.50	5.00
Herren	2	1.50	3.-	4.00
Herren	1	2.-	2.-	2.00
Herren	3	1.50	4.50	3.00 ✓
Kopfbedeckung	2	1.50	3.-	3.00
Stiefel	1	5.-	5.-	5.00
Kleider für	2	2.50	5.-	—
Büstenhalter	1	— 50	— 50	50
Gürtel für	2	4.-	8.-	8.00
Unterrock für	1	1.-	1.-	1.00
Garnitur	1	1.50	1.50	1.50
Kinderschlitten	1	— 50	— 50	0.50
Summe erhalten			24.50	MM. 50
den 5.7.46			33.50	
Mann			5.7.46	

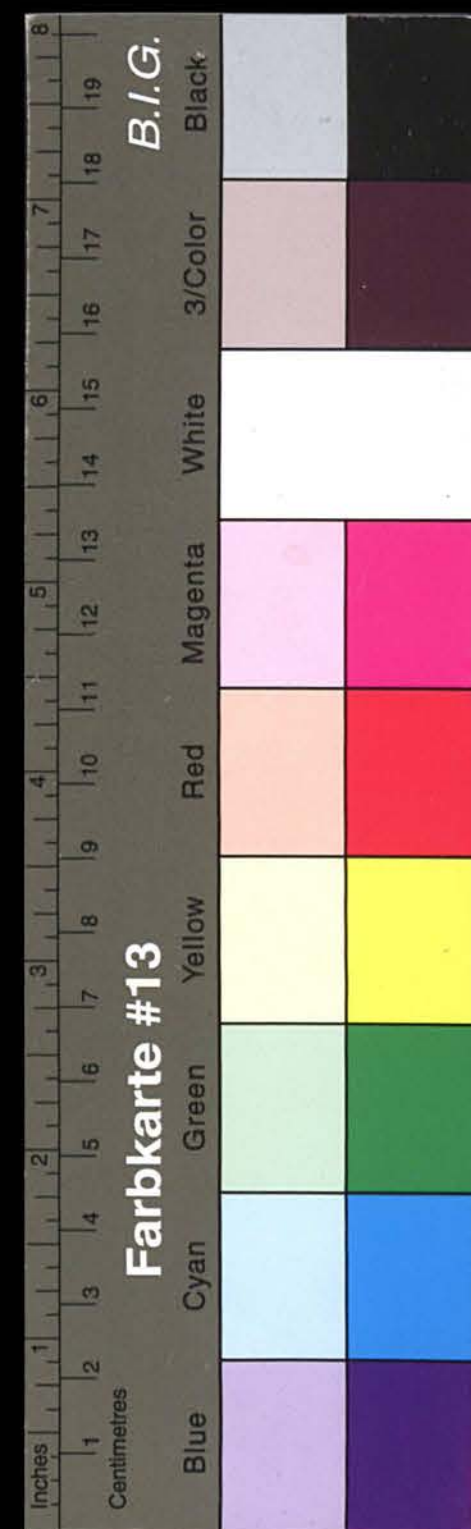

Kreisarchiv Stormarn A1

DEUTSCHE HILFSGEMEINSCHAFT E. V. - KREIS STORMARN
KREISVERWALTUNG
AHRENSBURG, MANHAGENER ALLEE 21, FERNSPRECHER 839
Bank-Konto: KREIS- UND STADTSPARKASSE STORMARN, Konto-Nr. 3000
Ahrensburg, am

Ihr Schreiben vom
Ihr Zeichen:
Unser Schreiben:
Unser Zeichen:
Ahrensburg, am

162
- 2 -
Die Rechnungen fuer die vom Regional Food Team gelieferten Lebensmittel der Schulkinderspeisung sind jetzt fast zur Gaenze eingegangen. In den naechsten Tagen werden die Rechnungen der Kreisverwaltung fuer die von ihr empfangenen Lebensmittel den einzelnen Ortsgemeinschaften zugehen. Die Berechnung erfolgt auf Grund der durch die jeweilige Ortsgemeinschaft empfangenen Lebensmittelmengen unter Zugrundelegung des vom Regional Food Team in Rechnung gestellten Preises zuzueglich der anteiligen Transport- u. Lagerkosten. Der endgueltige von einer Ortsgemeinschaft an die Kreisverwaltung zu zahlende Betrag ergibt sich daher aus der Menge u. Art der empfangenen Lebensmittel zu dem vom Regional Food Team berechneten Preis zuzuegl. der anteiligen Transport- und Lagerkosten, abzuegl. der durch die Ortsgemeinschaft bereits getaetigten Ueberweisungen auf Kto. 3001. Fuer die ordnungsgemaesse Bezahlung dieses Betrages ist jede Ortsgemeinschaft gemeinsam mit der Schulverwaltung verantwortlich. Die fuer die Speisung bezahlten Betraege duerfen auf keinen Fall zu anderen Zwecken verwendet werden u. sind daher unantastbar.

Betr.: Kindererholungsheim Tralau

Es kommt immer wieder vor, dass die fuer die Verschickung von Kindern in das Kindererholungsheim Tralau bestehenden Bestimmungen von den da fuer verantwortlichen Bezirks-Ortsgemeinschaften nicht eingehalten werden. So kam es bei der letzten Entlassung der Kinder aus dem Heim vor, dass eine Bezirks-Ortsgemeinschaft sich um die Abholung der Kinder ueberhaupt nicht gekuemmert hat, obwohl sie von der Kreisverwaltung dazu rechtzeitig schriftlich aufgefordert wurde und sich dieser Termin am Ende einer jeden Lebensmittelkartenperiode regelmaessig wiederholt. Es wird daher letztmalig darauf hingewiesen, dass diejenigen Bezirks-Ortsgemeinschaften, die nicht die Bestimmungen genauestens beachten und einhalten, in Zukunft bei der Verschickung von Kindern in das Kindererholungsheim Tralau nicht mehr beruecksichtigt werden koennen.

Betr.: Decken und Betten

Der dringendste Bedarf an Decken u. Betten ist bis spaetestens 22.2.47 der Kreisverwaltung schriftlich zu melden.

Betr.: Lohnsteuer bei Wohltaechtigkeitsveranstaltungen

Auf Wunsch des Finanzamtes teilen wir mit, dass die Lohnsteuer der fuer eine Wohltaechtigkeitsveranstaltung verpflichtenden Kuenstler von der Ortsgemeinschaft der DHG. einzubehalten u. an das Finanzamt abzufuehren ist. Im Nichteinbringungsfall ist naemlich immer der Veranstalter fuer die Bezahlung der Lohnsteuer haftbar.

Deutsche Hilfsgemeinschaft e.V.
Kreis Stormarn Kreisverwaltung
Ahrensburg, Manhagener Allee 21, Tel. 839.

Fuer den geschaeftsfuehrenden Vorstand

Handwritten signatures

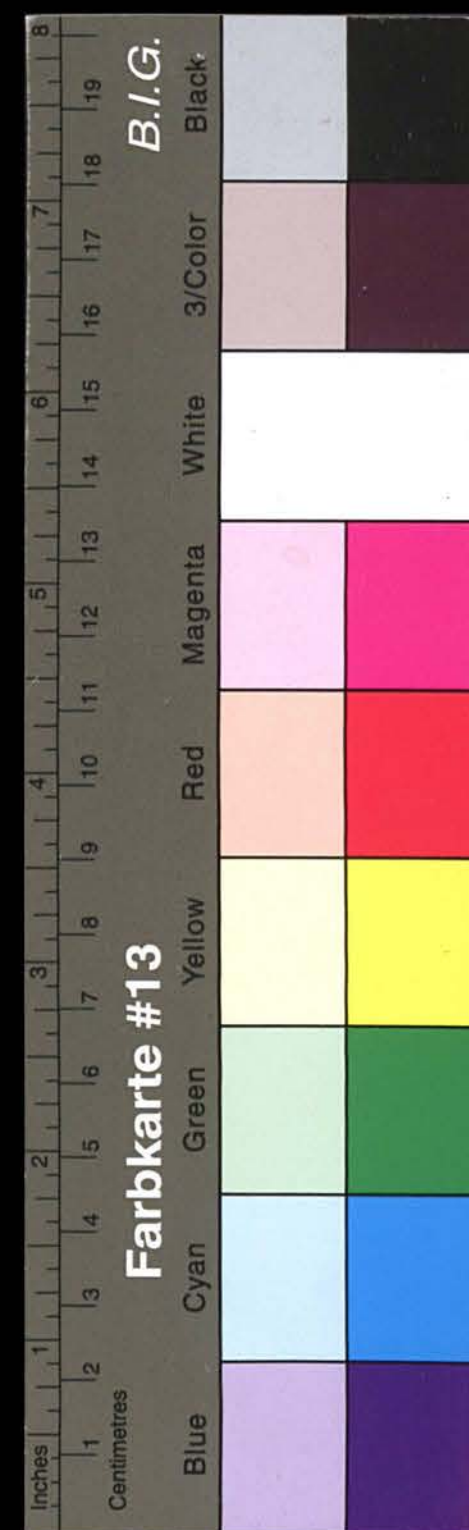

Kreisarchiv Stormarn A1

Art der Spenden:

Namen:	Kuchen:	Äpfel:	Geld:	Kleider:	Spielzeug:
31. Wichelmann	Kuchen	Äpfel	434		
32. Dehler			5		
33. Klein			3		
34. Stephan			5		
35. Kivolle Herrn			5		

Summe
Kuchen 10
Äpfel 10
Geld 434
Kleider 3
Spielzeug 5
367

Ausgabetag: 3. Okt. 47. 164
3132
Hausammlung
der Deutschen Hilfsgemeinschaft e. V., Kreis Stormarn
Bezirk: Reinfeldt Vertrauensmann: P. Branner
Sammler: Luise Kivolle Wohnung: Großsienberg

Nr.	Name des Spenders	Wohnung	Betrag RM	Unterschrift
1.	Fr. Schulz	Großsienberg	10	P. Schulz
2.	Fr. Kiemer	.	—	
3.	Mrs. Böhme	.	10	M. Böhme
4.	Kelly Kiemer	.	10	K. Kiemer
5.	Kelly Horst	.	10	K. Horst
6.	Russ. Hef	.	10	R. Hef
7.	Fritz Fiedler	.	6	F. Fiedler
8.	Bm. Killers	.	20	B. Killers
9.	Hugo David	.	20	H. David
10.	Hans Pöhlke	.	—	
11.	Olto David	.	10	O. David
12.	M. Brüggen	.	5	M. Brüggen
13.	Mrs. Branner	.	20	M. Branner
14.	Jon. Reif	.	10	J. Reif
15.	Paul Hoffmann	.	5	P. Hoffmann
16.	Hans Kiemer	.	10	H. Kiemer
17.	Emil Kiemer	.	5	E. Kiemer
18.	Trach. Böllig	.	10	T. Böllig
19.	Frieda Rabe	.	10	F. Rabe
20.	Emil Lohring	.	10	E. Lohring
21.	J. Hamann	.	—	
22.	Emil Kivolle	.	5	E. Kivolle
23.	Hans Hies	.	5	H. Hies
24.	Refr. Kivolle	.	5	R. Kivolle

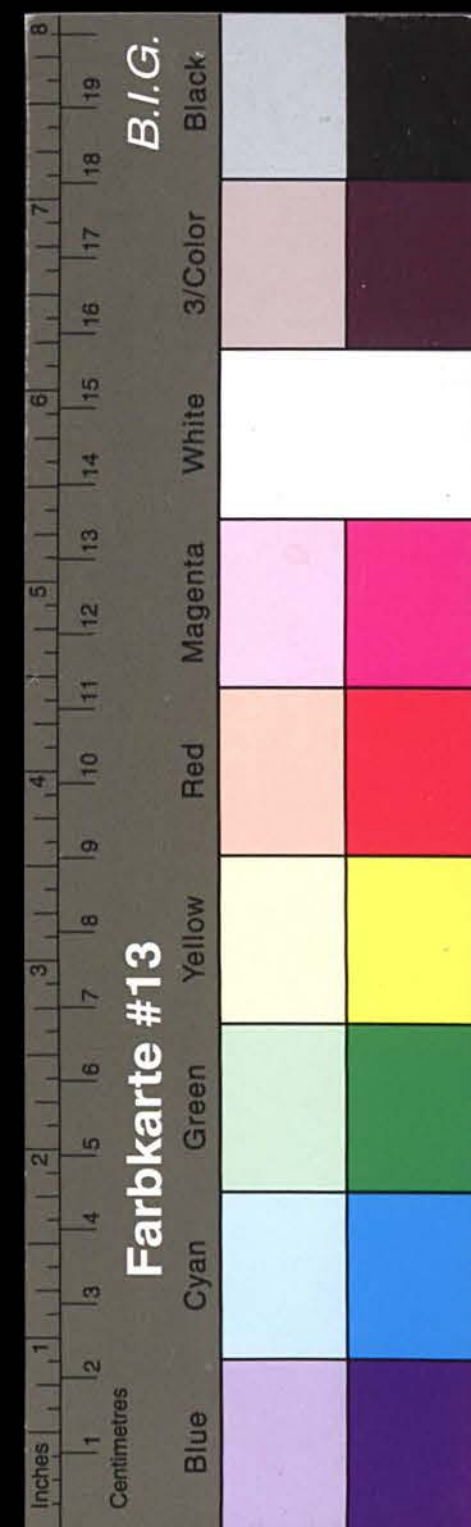
[illegible]

Deutsche Hilfsgemeinschaft e.V. Kreis Storrarn
Kreisverwaltung
Akrnburg, Leuhagen-R-Allee 21, Telefon 839.

Ahrénstam, den 28.1.1946.
Dr. V.B/D.



Kreisarchiv Stormarn A1

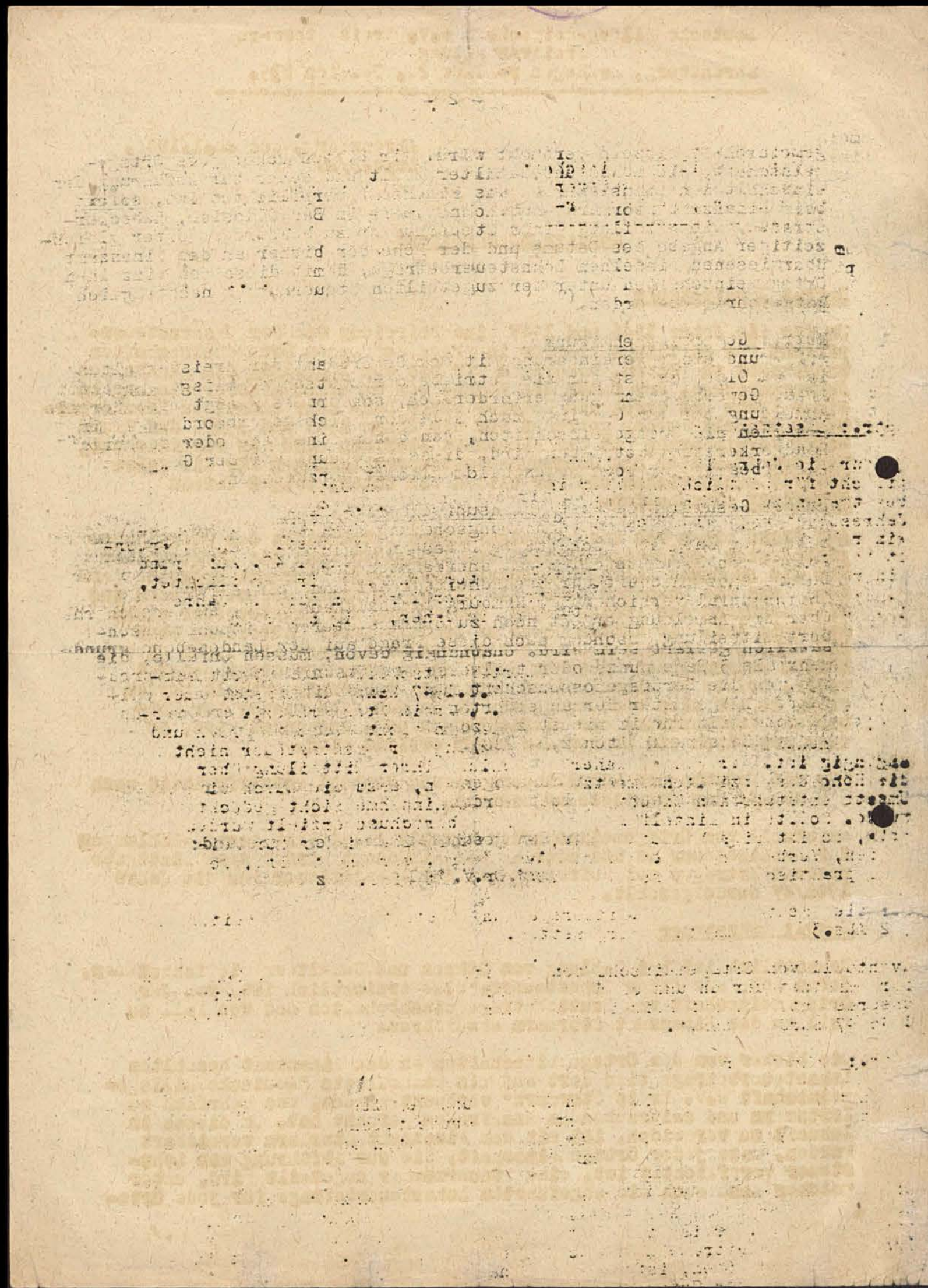

Gemeinde G r . W e s e n b e r g		167
Gegenstand	Stück	
Männer - Socken	2 ✓	Wolke Fräulein
" Hosen	1 ✓	Kirchner
Unterhosen	2 ✓	Kirchner
Unterhemden	3 ✓	
Hemden	2 ✓	Andere Rosenhoffmann
Jacken	2 ✓	Andere Rosenhoffmann
Schuhe	10 ✓	
Frauen - Mantel	5 ✓	Andere Rosenhoffmann
Garnituren	1 ✓	Kirchner
Unterkleider	1 ✓	Kirchner
Kleider	2 ✓	Andere Rosenhoffmann
Strümpfe	3 ✓	Andere Rosenhoffmann
Schlüpfer	2 ✓	Andere Rosenhoffmann
Hemdchen	2 ✓	Andere Rosenhoffmann
Schuhe	7 ✓	
Knaben - Hemden	1 ✓	
Unterhosen	3 ✓	
Hosen	1 ✓	
Kinder - Mantel	3 ✓	
Pullover	4 ✓	
Hemden	1 ✓	
Socken	5 ✓	
Strümpfe	1 ✓	
Schuhe	1 ✓	
Handtücher	2 ✓	Andere
Wolldecken	1 ✓	Andere
Sachen erhalten den		68.00
Betrag erhalten den		14.12.46
Prüfung		
f. Herrn Prützschke		
Prüfung		



Kreisarchiv Stormarn A1

Erdmann	—	2 Hemde	1 paar Socken
Schulz	2	1 Unterhose	1 pulllover
Schulz	1	1 Mantel	1 p. Socken 1 Leibchen
Brause	—	1 Hemd	
Waberski	—	1 p. Strumpfe	
Fischer	4	1 Hemd	
Wille	1	1 Mantel	1 p. Socken
Brien	1	1 Hemd	
Schmalberg	1	1 Hose	1 p. Socken
Brause	—	1 p. Socken	1
Hoffmann	2	1 Senke	
Herak	1	1 Unterhose	
Schulz	1	1 pulllover	
Brause	1	1 Mantel	
Brause	1	1 pulllover	
Schulz	1	1 p. Schuhe	1 p. Socken 1 Schürze
Holberg	1	1 Unterhose	
Schulz	1	1 Unterhemd	
Schulz	—	1 p. Schuhe	1 p. Strumpfe
Schulz	—	1 Hemd	
Schulz	1	1 Hose	
Schulz	—	1 p. Socken	
Schulz	—	2 Schürzen	1 Hemchen

85
25
160

3,25 · 28 92
2600
650
9900

Gr. Wessenberg

168

Gegenstand	Stück	Einzelpreis	Gesamtpreis	Bemerkung
Hosen	1	2,50 RM	2,50 RM	Tasche
Hosen	2	1,50 "	3,00 "	
Hosen	1	1,00 "	1,00 "	Strümpfe
Handtücher	3	0,50 "	1,50 "	Strümpfe
Kopfkissen-Bezüge	2	1,00 "	2,00 "	Strümpfe
Joppen	—	—	—	
Unterhosen	—	—	—	
Stiefel	1	2,00 "	2,00 "	Strümpfe
Frauen-Kleider	2	2,50 "	5,00 "	Strümpfe
" - Mantel	—	—	—	
Nachthemden	—	—	—	
Büstenhalter	1	0,50 "	0,50 "	
Schuhe	2	2,00 "	4,00 "	Strümpfe
Unterrock	1	1,00 "	1,00 "	
Garnituren	1	1,50 "	1,50 "	
Mädchen - Blusen	—	—	—	
" - Kleider	—	—	—	
Kinder - Hosen	—	—	—	
Mädchen - Hosen	—	—	—	
Mädchen - Hosen	—	—	—	
pulllover	—	—	—	
Kinder - Schuhe	1	0,50 "	0,50 "	
			24,50 RM	

den

halten

Betrag erhalten

den 31.8.46

H. A. K. K. K.

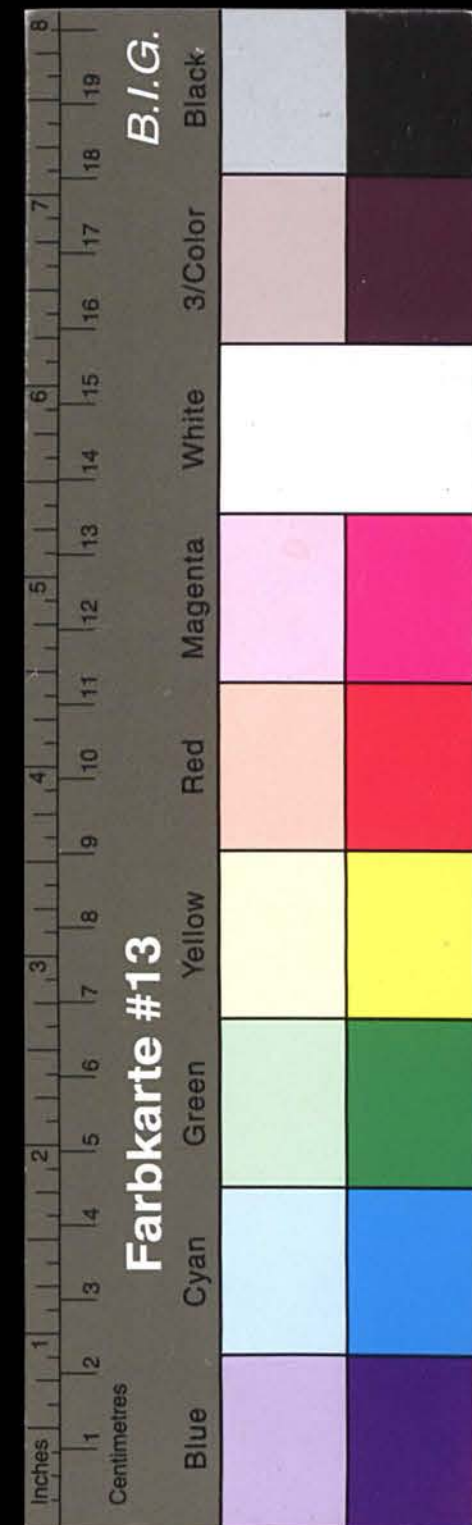

Kreisarchiv Stormarn A1

Kreisverwaltung Stormarn
Abtlg. Wohlfahrts- und Jugendamt

Bad Oldesloe, den 12.10.1946

4/402

An
die Gemeindeverwaltung in Gr. Wessenberg

Betrifft: Zuteilung von Bekleidungsstücken für Flüchtlinge.

Durch die Landesverwaltung - Amt für Volkswohlfahrt - hat die Brit. Militärregierung für Flüchtlinge Bekleidungsstücke pp. zur Verfügung gestellt.

Die Bekleidungsstücke - siehe nachstehende Zuteilung - können täglich bei dem Kreiswohlfahrtsamt in Bad Oldesloe, Königstr. 32, in Empfang genommen werden.

Aufgrund des grossen Klends und des dadurch bedingten ungeheuren Bedarfs ist es notwendig, dass die Abholung in Kürze erfolgt.

Die Ausgabe der Bekleidung erfolgt nur gegen Abgabe einer mit dem Dienstsiegel und Unterschrift versehenen Empfangsbescheinigung der Gemeindeverwaltung. Aus praktischen Erwägungen heraus ist es zweckmässig, wenn sich die kleineren Gemeinden wegen der geringfügigen Mengen, entsprechend den örtlichen Verhältnissen bei der Abholung zusammenschliessen.

Auf Anweisung der Landesverwaltung hat die Abgabe der Sachen nur an die Flüchtlinge und zwar kostenlos, sofort und restlos, unter engster Fühlungnahme der örtlichen Bezugsstelle, dem Wohlfahrtsausschuß und unter Mitwirkung der örtlichen Dienststelle der Deutschen Hilfsgemeinschaft zu erfolgen, damit gewährleistet ist, dass wirklich nur die aller hilfsbedürftigsten Personen bzw. Familien bedacht werden und darüberhinaus ein Doppelbezug vermieden wird.

Im Auftrage:

Carsten

Bei der Zuteilung der Gemeindeverwaltung handelt es sich um:

Männerkleidung

- 2 Jacken *Wassels, Kälke*
- 2 Schuhe
- 2 Hemden *Probst, Hirschen*
- 1 Unterzeug, Garn. *Schmidt*
- 1 Strümpfe
- 1 Segeltuchschuhe *Krepschle*
- 2 Hüte u. Mützen *Hunt*
- 1 Schlipse *Kaplan*
- 1 Hosenträger (Gürtel)

Knabenkleidung

- 2 Hosen
- 2 Unterwäsche
- 2 Schuhe

Mädchenkleidung

- 2 Schlüpfer

Frauenkleidung

- 2 Unterhemden *Probst*
- 2 Schuhe
- 2 Schlüpfer *Kaplan*
- 2 Kleider *Kaplan*
- 2 Unterkleider
- 2 Unterzeug, Garn *Wall, Probst*
- 2 Blusen *Wassels, Probst*
- 2 Hüte u. Kappen
- 2 Handschuhe *Ratzmann*

Kinderkleidung

- 2 Hemden *Lupke*
- 2 Handtuchstoff, m *Ridmann*

- 2 Beile *Probst*
- 2 Emailleier *Probst*
- 2 Holzpantoffel *Probst*



Kreisarchiv Stormarn A1

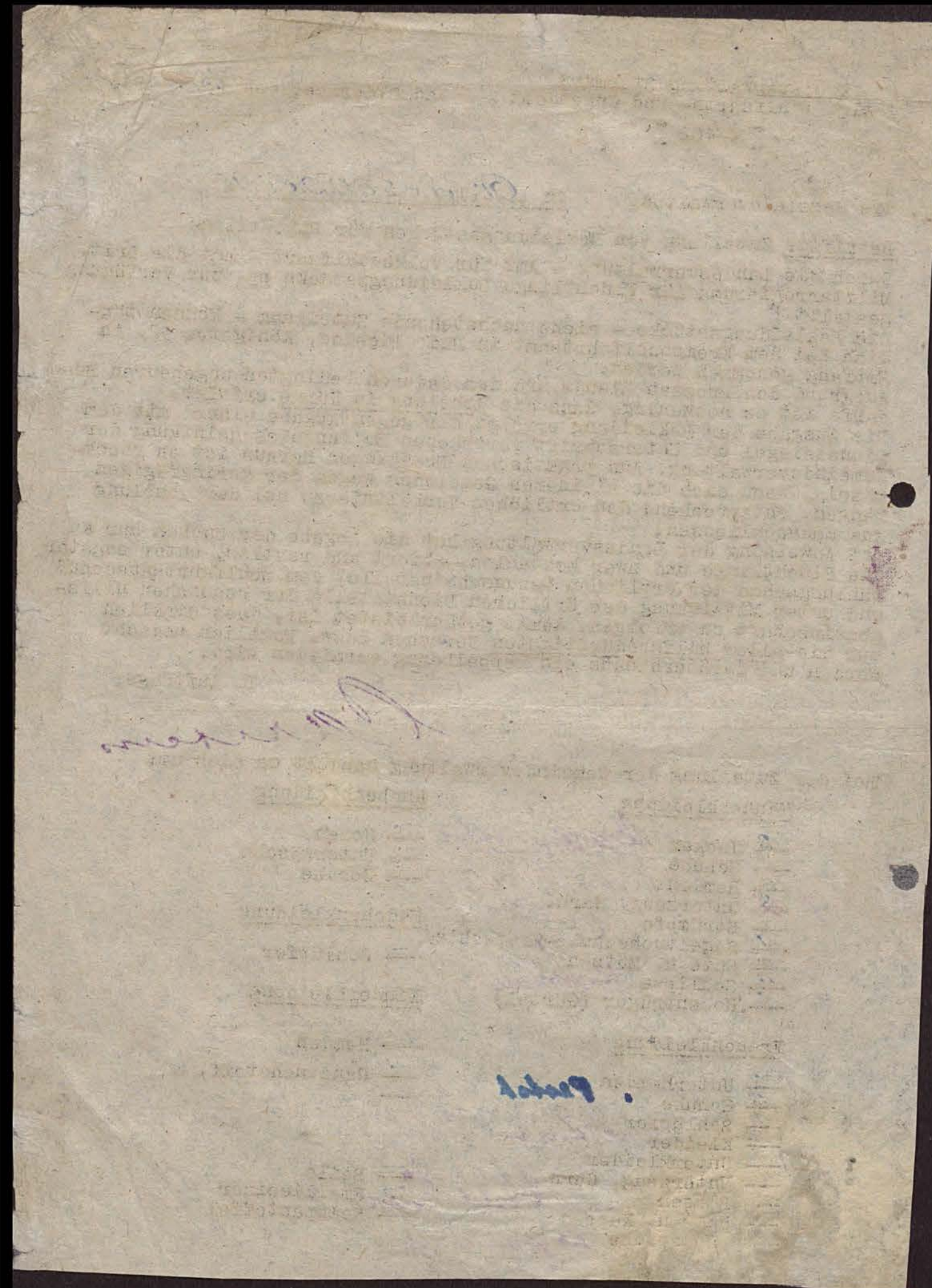

WALTUNG DES
STORMARN
Landesjugendamt

170
Bog. 12. November 1946.

An die Herren Bürgermeister und Gemeindegeldverwalter!

Sie werden mit diesem Schreiben aufgerufen, den Bedürftigsten Ihrer Gemeinde eine besonders notwendige Hilfe zu gewähren: den Kindern! Die Enge der Wohnung, der Mangel an Ernährung und Kleidung und Wärme bedrücken unsere Kinder in einem Maße, wie es alle früheren Generationen nicht gekannt haben. Sie kennen keine Freude und Schönheit mehr, sie leben in einer gefährlichen Primitivität und sehen nichts anders, als Sorgen und Verbitterung bei ihren Eltern. Es ist kein Zweifel, dass diese Verhältnisse ihre Schatten auf die Gemüter der Kinder werfen und diese verfinstern. Es ist kein Zweifel, dass das Elend der Gegenwart ihre Lebenskraft und ihren Glauben an das Gute und Schöne raubt und sie zu verbitterten und kriminellen Menschen macht, wie die Statistik beweisen und wie jeder Beobachter mit Erschrecken feststellt.

Darum ist das Kinderproblem so unendlich wichtig, und darum muß sehr bald Wesentliches geschehen, um diese Entwicklung im Keime zu ersticken. Zu diesem Zwecke werde ich Ihnen in Kürze einen Vorschlag unterbreiten - für heute gilt ein Anderes: für heute gilt es, aller gegenwärtigen Not zum Trotz, unseren Kindern ein fröhliches Weihnachtsfest zu bereiten! - Zum Erntedankfest war in vielen Gemeinden ein Fest veranstaltet worden, welches den Kindern als ein Freudentag lange Zeit in Erinnerung bleiben wird, und auch für die Eltern wurde dieses Fest zu einem Erlebnis: Flüchtlinge und Bauern sind einander näher gekommen, da die Bauern Kuchen und Geld gespendet hatten - und damit haben auch Spannungen und Streitigkeiten in der Dorfgemeinschaft nachgelassen.

Ein solches Fest muß erst recht zu Weihnachten in allen Gemeinden stattfinden, als ein Zeichen unseres Willens, gerade in der jetzigen Not den Mut und den Glauben nicht zu verlieren: als ein Zeichen unseres Strebens, einander beizustehen und zu helfen, und unsere Kinder wieder froh und zuversichtlich zu machen! Die Kinder brauchen Glück und Freude wie das tägliche Brot, wenn sie gedeihen sollen, und gerade in trüben, sorgenvollen Zeiten, in denen die Kinder unter ständigem Mangel leben, ist es besonders notwendig, ihnen mit Festen und Feiern Freude zu bereiten. Die Egoisten und Trägen sagen heute: "die Zeit ist für Feste zu ernst" - und verdecken mit solchen Worten ihre persönliche Faulheit: wir aber übernehmen die Verantwortung für unsere Kinder, für die nachfolgende Generation (und alle politischen Parteien bekennen sich zu dieser Verantwortung) und darum müssen wir das Weihnachtsfest 1946 zu einem beglückenden Erlebnis für unsere Kinder machen!

Wenden Sie sich darum bitte sogleich an die Lehrer oder Lehrerinnen Ihrer Gemeinde, an den Elternbeirat und, wo ein Turnverein vorhanden ist, an dessen Vorstand bzw. Frauen- und Mädchenabteilung. Hier und dort gibt es noch Gesangsvereine, Kirchenchöre usw., ferner einzelne Kindergärtnerinnen oder Kinderpflegerinnen. Unter diesen allen und unter anderen Frauen Ihrer Gemeinde finden Sie bestimmt einige, die fähig und gewillt sind, den Kindern zu Weihnachten ein schönes Fest zuzubereiten. Legen Sie auch dem Gemeinderat bei der nächsten Sitzung dieses Schreiben vor, da er dann ebenfalls diese Sache unterstützen wird, aber warnen Sie die Sitzung nicht ab, sondern rufen Sie heute noch die geeigneten Leute zusammen und legen Sie die Vorarbeiten in ihre Hände. Wenn Sie auf Schwierigkeiten stoßen, wenn Sie Anregungen und Unterstützung brauchen, so wenden Sie sich an mich (Ruf Ahrensburg 956 und Oldesloe 151) ich helfe Ihnen nach besten Kräften. - Verhindern Sie aber, dass dieses Fest von irgendeiner Partei oder einem Verein zu Propagandazwecken ausgenutzt wird: das Fest muss unter Beteiligung der ganzen Gemeinde als ein Weihnachtsfest für unsere Kinder veranstaltet werden, und damit die Einmütigkeit in der Gemeinde fördern!

Ich wünsche Ihnen gutes Gelingen und Ihrer Gemeinde Fortschritt!

gez. Ernst Paul Dörsch
Kreisjugendwarter

Ausserdem ist die eingesparte Schokoladenmenge waehrend der 96. Zuteilungsperiode in Hoehe von 2 Tafeln an saemtliche Schulkinder zum Weihnachtsfest auszugeben.
Die Kinder im Alter von 0-6 Jahren erhalten ihre Weihnachtssonderzuteilung von Suessigkeiten und Schokolade ueber den Einzelhandel.

- 3.) Betr.: Mitnahme von Zivilpersonen bei Lebensmitteltransporten
Es besteht Veranlassung darauf hinzuweisen, dass wegen Diebstahlsgefahr es strengstens verboten ist, Zivilpersonen, die nicht mit der Durchfuhrung des Lebensmitteltransports beauftragt sind, auf dem die Lebensmittel transportierendem Fahrzeug mitzunehmen.

Deutsche Hilfsgemeinschaft e.V.
Kreis Stormarn Kreisverwaltung
Ahrensburg, Manhagener Allee 21, Tel. 839.

Fuerr den geschaeftsfuehrenden Vorstand:
gez. S i e g e gez. G a b e l n z.

Kreisarchiv Stormarn A1





Kreisarchiv Stormarn A1

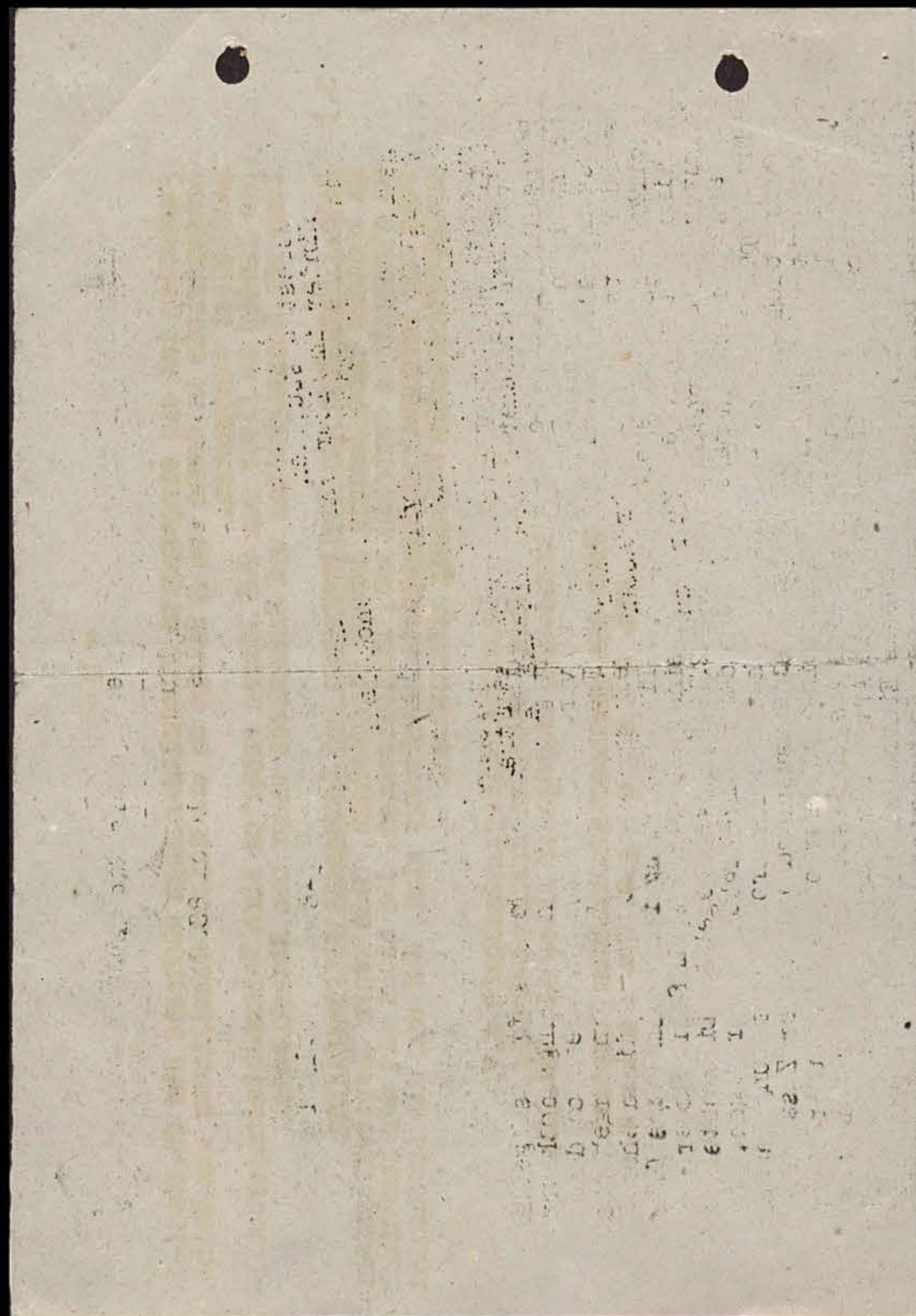

Deutsche Hilfgemeinschaft e.V. Kreis Stormarn

Kreisverwaltung
Ahrensburg, Manhagener Allee 21, Telefon 839.

Ahrensburg, den 12.12.1946.
Dr.v.B/D.

Sonderrundschreiben

1.) Betr.: Garderobenverteilung

Die von der Kreisverwaltung der Deutschen Hilfgemeinschaft ausgegebene Bekleidung ist von den einzelnen Ortsgemeinschaften unbedingt noch vor Weihnachten an die Beduerftigen zu veranfolgen. Es ist daher von den Ortsgemeinschaften die fuer sie in Frage kommende Bekleidung umgehendst von der Ortsgemeinschaft der DHG. bei der fuer sie zustandigen ehem. Bezirksbuergermeisterei abzuholen. Die Bekleidung fuer saemtliche Ortsgemeinschaften wird an die Ortsgemeinschaften der ehem. Bezirksbuergermeistereien am Sonnabend, den 14.12.1946, mitausgegeben. Die Verteilung hat ausschliesslich nach dem Grade der Beduerftigkeit zu erfolgen. Um eine Doppelbetreuung zu vermeiden, hat die Garderobenverteilung gemass unserem Abkommen mit dem Kreiswirtschaftsverband in engster Zusammenarbeit mit der oertlichen Bezugschein- und Fuersorgestelle zu erfolgen. Nach erfolgter Verteilung muss eine Ausgabeliste, in der der Name des Empfangers nebst Adresse sowie die Art der empfangenen Garderobe der oertlichen Bezugscheinstelle zwecks Eintragung in die Kartei vorgelegt werden. Zur Deckung der entstandenen Kosten wird fuer die Garderobe von der Kreisverwaltung den Ortsgemeinschaften im Durchschnitt pro Stueck RM 1,— in Rechnung gestellt werden. Die Festsetzung des durch den Empfanger zu bezahlenden Betrages bleibt den einzelnen Ortsgemeinschaften ueberlassen. Bei Festsetzung dieser Betraege sind die sozialen Verhaeltnisse der Empfanger unter allen Umstaenden zu beruecksichtigen. Es erscheint vorteilhaft, den Grossteil dieser Bekleidung durch die einheimische Bevoelkerung bezahlen zu lassen, indem diese darum gebeten wird.

2.) Betr.: Sonderzuteilung fuer Weihnachtsfeiern

Ausgesprochene Sonderzuteilungen kann die Kreisverwaltung zu ihrem groessten Bedauern den einzelnen Ortschaften nicht zur Verfuellung stellen. Obwohl alles erdenkliche unternommen worden ist und auch erhebliche Lebensmittelmengen als Sonderzuteilung von den hierfuer in Frage kommenden britischen und deutschen Dienststellen zugesagt wurden, ist in letzter Minute wieder alles rueckgaengig gemacht worden, da auf Grund der katastrophalen Ernahrungslage im Ruhrgebiet die fuer hier vorgesehene Lebensmittel nach dorthin umdirigiert wurden, um daselbst eine Hungerkatastrophe groesseren Ausmasses zu verhindern. In Anbetracht dieses Umstandes wollen wir gern darauf verzichten. Es stehen aber die am 1. und 2. Weihnachtsfeiertag sowie am Neujahrstag eingesparten Lebensmittel der Schulkinderspeisung den Ortschaften fuer die Weihnachtsfeiern den Kindern zur Verfuellung. Die Art und Weise der Verwendung bzw. die Form, in welcher diese bei den Weihnachtsfeiern den Schulkindern veranfolgt werden, bleibt den Ortsgemeinschaften ueberlassen. Da saemtliche Schulkinder in den Genuss dieser 3-Tageration kommen sollen, erscheint es vorteilhaft, dass sich die Ortsgemeinschaften in dieser Angelegenheit mit dem verantwortlichen Lehrer in Verbindung setzen.

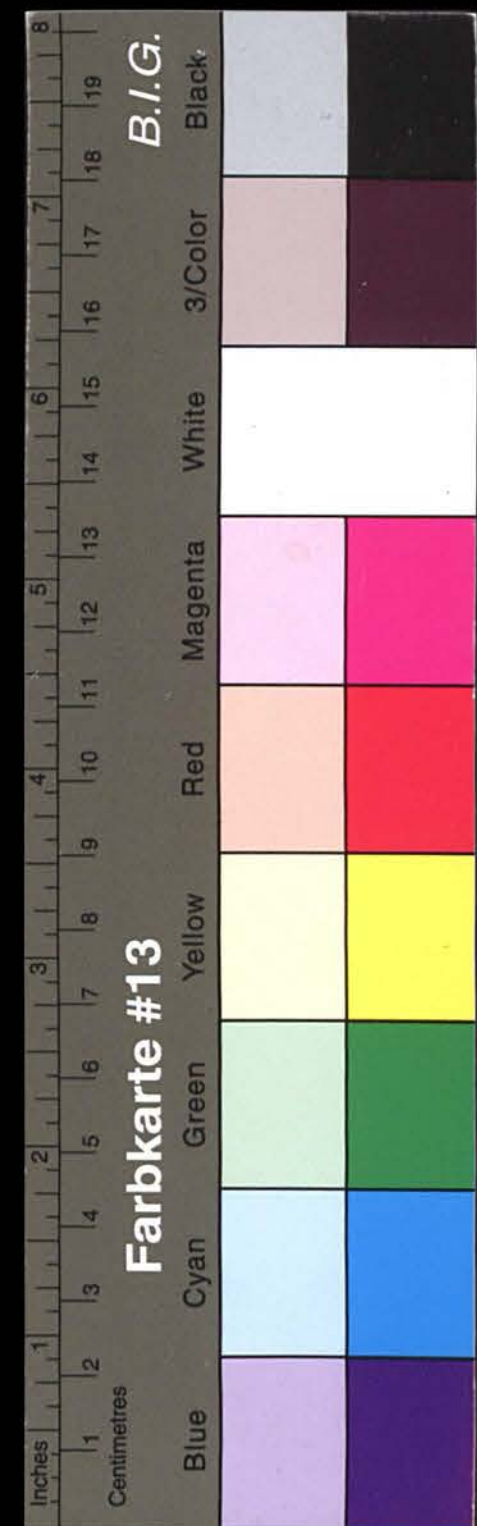

Kreisarchiv Stormarn A1

*An
d. Hilfgemeinschaft
(v. Hr. Wesenberg
mag. Dr. Wesenberg*

Drucksache!

9
DEUTSCHE
POST
STAMP

Deutsche Hilfgemeinschaft e. V.
Kreis Stormarn Kreisverwaltung
Ahrensburg, Manbager-Allee 21 Tel. 839

KIMAN
Geschäftlich

Gr. Wesenberg *173*

Satzung der Deutschen Hilfgemeinschaft e. V. Kreis Stormarn

I. Aufgaben.

Die Deutsche Hilfgemeinschaft stellt sich die Aufgabe und hat die Pflicht, diejenigen Deutschen, die durch den Krieg ihre Heimat verloren haben, entlassene und versehrte Soldaten, sowie besonders ungünstig Gestellte zu betreuen und ihnen zu helfen. Die für die Durchführung der Hilfgemeinschaft erforderlichen Mittel sollen durch öffentliche Sammlungen und einen Fördererkreis aufgebracht werden. Die Hilfgemeinschaft arbeitet mit der gleichen Organisation in anderen Kreisen und Bezirken zusammen.

II. Eintragung in das Vereinsregister.

Die Hilfgemeinschaft hat ihren Sitz in Ahrensburg und wird unter ihrem Namen

DEUTSCHE HILFSGEMEINSCHAFT e. V.
KREIS STORMARN

in das Vereinsregister eingetragen.

III. Mitgliedschaft.

Mitglieder der Deutschen Hilfgemeinschaft sind städtische und staatliche Behörden, Körperschaften, Organisationen und Persönlichkeiten des Kreises Stormarn, die berufen sind, bei der Durchführung der Aufgaben mitzuwirken.

Die Mitgliedschaft wird erworben durch die Beitrittserklärung und Zulassung durch den Vorstand.

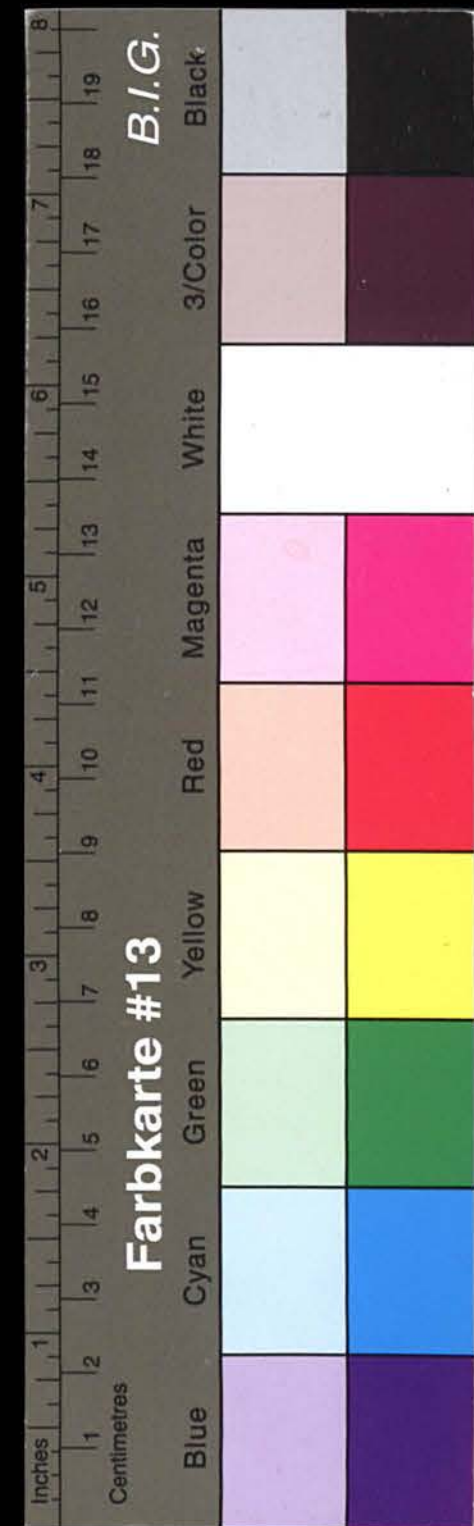

Kreisarchiv Stormarn A1

Der Austritt aus der Deutschen Hilfsgemeinschaft erfolgt durch schriftliche Erklärung gegenüber dem Vorstand und wird mit Ablauf des folgenden Kalendervierteljahres wirksam.

IV. Organe.

a) Ehrenvorsitzender der Deutschen Hilfsgemeinschaft e.V. Kreis Stormarn ist der jeweils amtierende Landrat des Kreises Stormarn kraft Amts.

b) Der Vorstand besteht aus dem geschäftsführenden Vorsitzenden, dem stellvertr. geschäftsführenden Vorsitzenden, dem Vorstandssekretär, den sonstigen Vorstandsmitgliedern.

Der geschäftsführende Vorsitzende, sein Stellvertreter und der Vorstandssekretär werden von dem Vorstand gewählt und eingesetzt.

Vorstandsmitglieder sind kraft Amts die Leiter folgender Organisationen oder Behörden:

1. Ev.-luth. Kirche, Propstei Segeberg,
2. Ev.-luth. Kirche, Propstei Stormarn,
3. Kath. Kirche, Kreis Stormarn,
4. die KPD Deutschlands, Kreis Stormarn,
5. die SPD Deutschlands, Kreis Stormarn,
6. die Demokratische Aufbauartei, Kreisverein Stormarn
7. die Gewerkschaften des Kreises Stormarn,
8. die Kreisbauernschaft Stormarn,
9. die Kreishandwerkerschaft Stormarn,
10. die Wirtschaftsgruppe Einzelhandel, Kreis Stormarn,
11. die Wirtschaftsgruppe Industrie, Kreis Stormarn,
12. die Wirtschaftsgruppe Großhandel, Kreis Stormarn,
13. das Deutsche Rote Kreuz, Kreisverein Stormarn,
14. das Komitee der ehemaligen politischen Gefangenen, Kreis Stormarn,
15. Der Flüchtlingsvertreter für den Kreis Stormarn,
16. das Arbeitsamt für den Kreis Stormarn,
17. das Kreiswohlfahrtsamt Stormarn,
18. das Kreisjugendamt Stormarn,
- 19 a) das Kreiswirtschaftsamt Stormarn,
b) das Kreisernährungsamt Stormarn,
20. das Wohnungs- und Flüchtlingsamt Stormarn,
21. die Bezirksbürgermeister: Reinfeld,
Bad Oldesloe Harksheide
Bargteheide Ahrensburg
Trittau Reinbek.

Die Bestätigung bzw. Neuwahl der Vorstandsmitglieder erfolgt durch eine ordentliche Mitgliederversammlung, die nach Bedarf, mindestens jedoch einmal jährlich durch den geschäftsführenden Vorsitzenden nach Bad Oldesloe einberufen werden muß.

c) Arbeitsausschüsse.

Die Arbeitsausschüsse haben die Aufgabe, den Vorstand des Vereins zu beraten. Seine Mitglieder werden vom Vorstand aus den Mitgliedern der Deutschen Hilfsgemeinschaft e. V. Kreis Stormarn und ihren Vertretern berufen.

d) Ortsgemeinschaften.

Die Deutsche Hilfsgemeinschaft bildet in jeder Gemeinde des Kreises Stormarn eine Ortsgemeinschaft. Für sie wird ein geschäftsführender Vorstand und ein Stellvertreter vom Vorstand der Kreisgemeinschaft bestellt. Im Vorstand jeder Ortsgemeinschaft sind die wesentlichen Organisationen und Behörden, die den Kreisvorstand bilden, soweit sie in der Gemeinde vertreten sind, aufzunehmen. Den Ehrenvorsitz der Ortsgemeinschaft übernimmt kraft Amts der Bürgermeister.

e) Mitgliederversammlung.

Sie wird durch den geschäftsführenden Vorsitzenden durch Einladung berufen, mindestens einmal jährlich. Die Beschlüsse der Mitgliederversammlung werden vom Sekretär beurkundet. Die Mitgliederversammlung beschließt ferner die Höhe der Beiträge, die von den Mitgliedern zu zahlen sind.

f) Fördererkreis.

Von der Deutschen Hilfsgemeinschaft wird ein Fördererkreis gebildet, der Organisationen und Persönlichkeiten umfaßt, die, ohne die Mitgliedschaft zu erwerben, die Arbeit der Deutschen Hilfsgemeinschaft Kreis Stormarn durch Zuwendungen unterstützen.

174

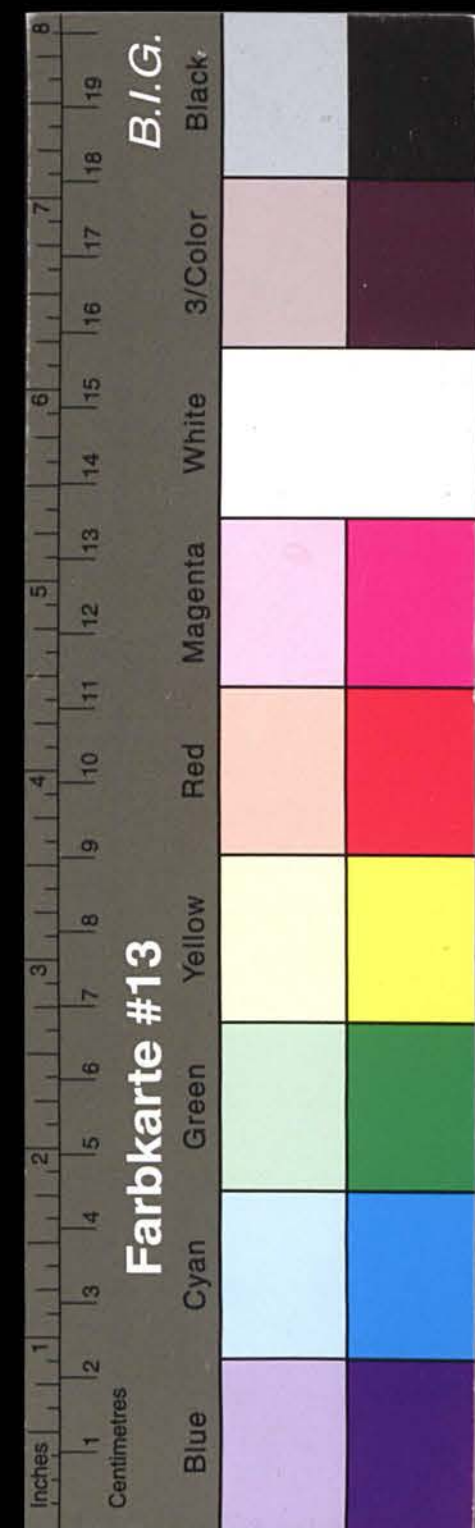

V. Auflösung.

Muster der Spendenkarte



Kreisarchiv Stormarn A1

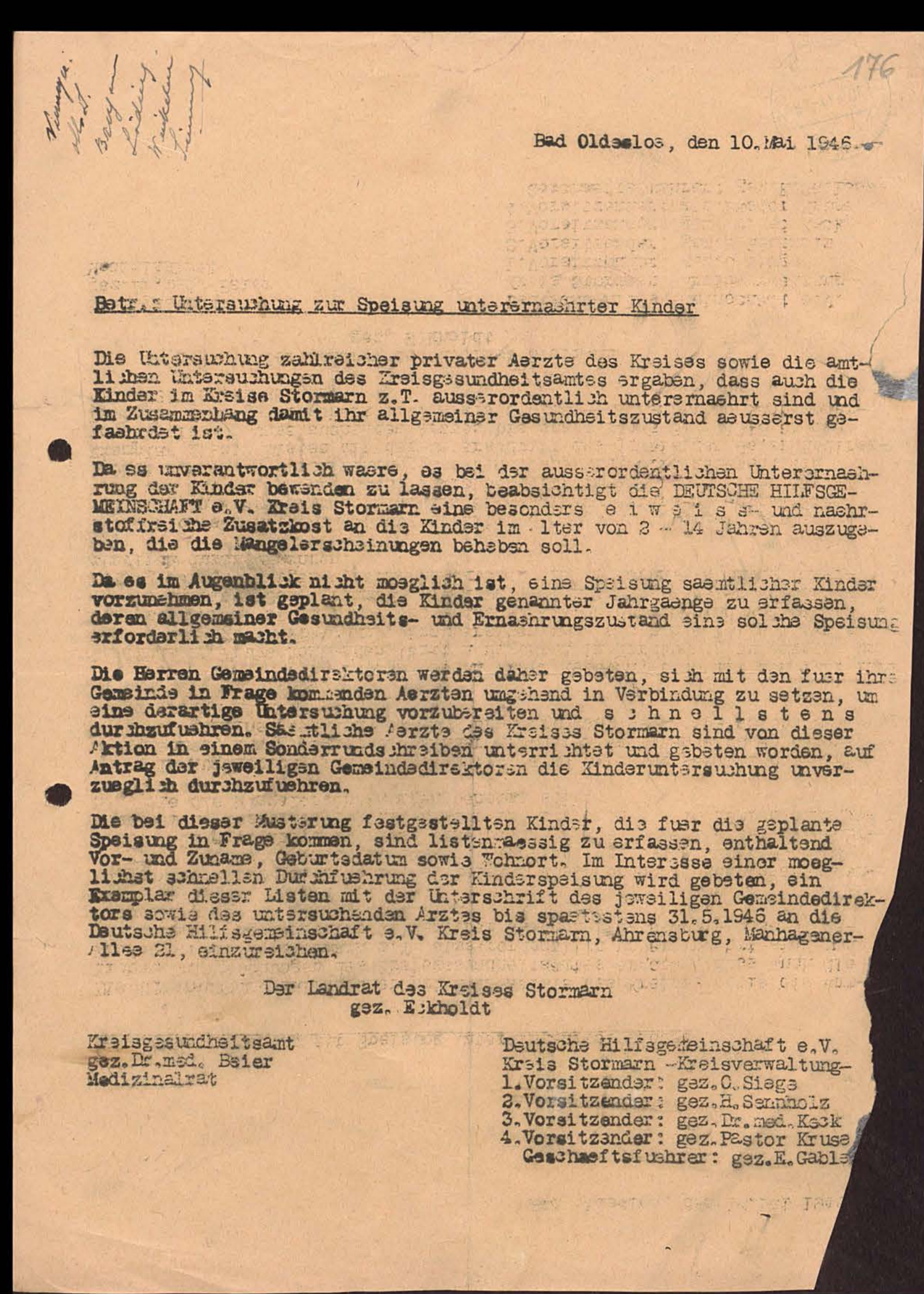
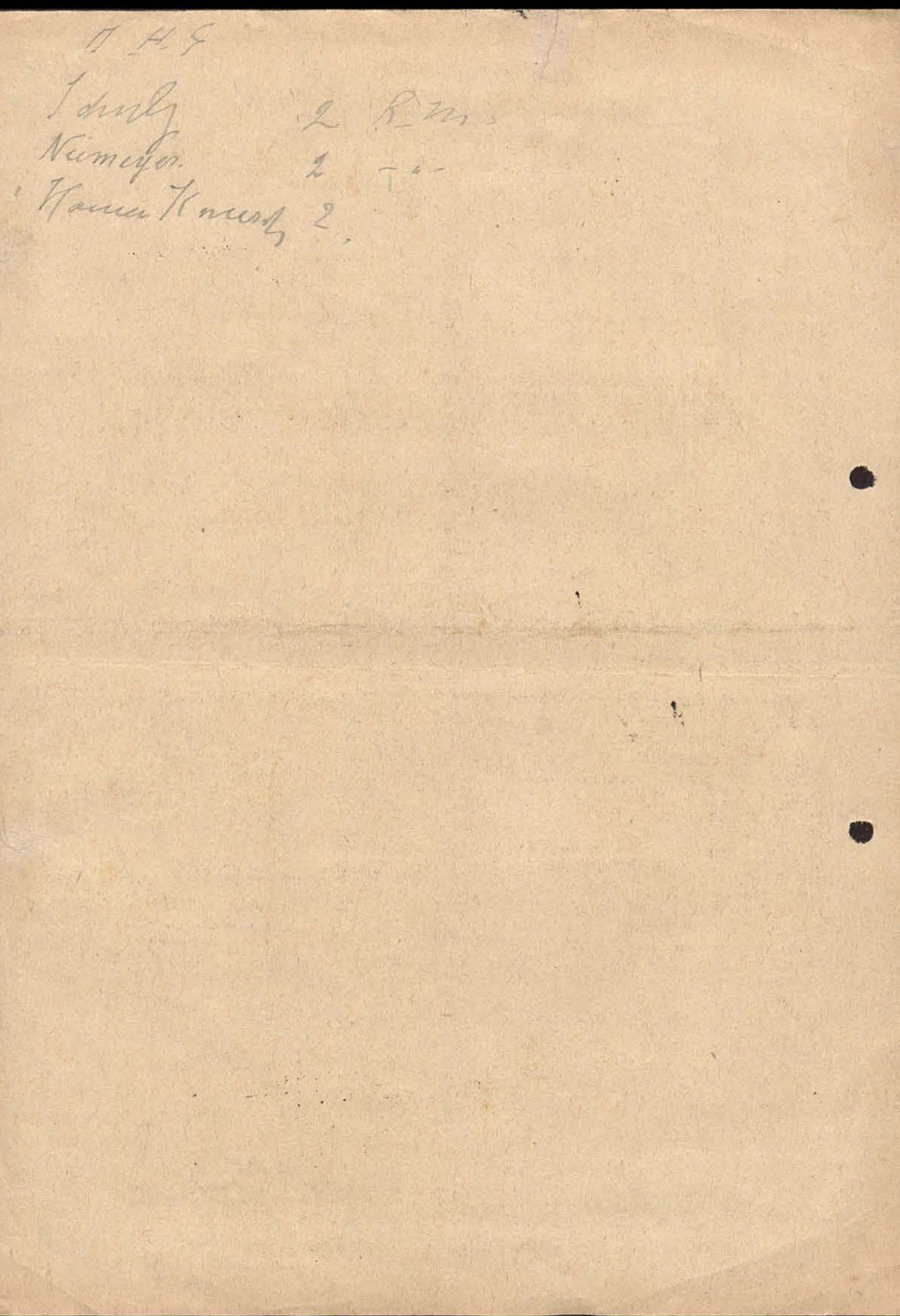

Handwritten note in the top left corner of the document page.

Bad Oldesloe, den 10. Mai 1946.

Betr.: Untersuchung zur Speisung unterernährter Kinder

Die Untersuchung zahlreicher privater Aerzte des Kreises sowie die amtlichen Untersuchungen des Kreisgesundheitsamtes ergaben, dass auch die Kinder im Kreise Stormarn z.T. ausserordentlich unterernahrt sind und im Zusammenhang damit ihr allgemeiner Gesundheitszustand ausserst gefahrdet ist.

Da es unverantwortlich waere, es bei der ausserordentlichen Unterernahrung der Kinder bewenden zu lassen, beabsichtigt die DEUTSCHE HILFSGEMEINSCHAFT e.V. Kreis Stormarn eine besonders eiweiss- und nahrungstoffreiche Zusatzkost an die Kinder im Alter von 2 - 14 Jahren auszugeben, die die Mangelercheinungen beheben soll.

Da es im Augenblick nicht moeglich ist, eine Speisung saemtlicher Kinder vorzunehmen, ist geplant, die Kinder genannter Jahrgaenge zu erfassen, deren allgemeiner Gesundheits- und Ernahrungszustand eine solche Speisung erforderlich macht.

Die Herren Gemeindegeldiraktoren werden daher gebeten, sich mit den fuer ihre Gemeinde in Frage kommenden Aerzten umgehend in Verbindung zu setzen, um eine derartige Untersuchung vorzubereiten und schnellstens durchzufuehren. Saemtliche Aerzte des Kreises Stormarn sind von dieser Aktion in einem Sonderrundschreiben unterrichtet und gebeten worden, auf Antrag der jeweiligen Gemeindegeldiraktoren die Kinderuntersuchung unverzuglich durchzufuehren.

Die bei dieser Musterung festgestellten Kinder, die fuer die geplante Speisung in Frage kommen, sind listenmaessig zu erfassen, enthaltend Vor- und Zuname, Geburtsdatum sowie Wohnort. Im Interesse einer moeglichst schnellen Durchfuehrung der Kinderspeisung wird gebeten, ein Exemplar dieser Listen mit der Unterschrift des jeweiligen Gemeindegeldiraktors sowie des untersuchenden Arztes bis spaetestens 31.5.1946 an die Deutsche Hilfsgemeinschaft e.V. Kreis Stormarn, Ahrensborg, Manhagenerallee 21, einzureichen.

Der Landrat des Kreises Stormarn
gez. Ekholdt

Kreisgesundheitsamt
gez. Dr. med. Beier
Medizinalrat

Deutsche Hilfsgemeinschaft e.V.
Kreis Stormarn - Kreisverwaltung-
1. Vorsitzender: gez. C. Siege
2. Vorsitzender: gez. E. Sennholz
3. Vorsitzender: gez. Dr. med. Kock
4. Vorsitzender: gez. Pastor Kruse
Geschaeftsfuehrer: gez. E. Gable

zur namentlichen Erfassung der Mitglieder und zur Kontrolle der Markenabrechnung.

Lfd.Nr.	Name	Vorname	Monate											
			1	2	3	4	5	6	7	8	9	10	11	12
1	Meyer	Conrad	2,--	2,--	2,--	3,--	3,--	4,--	5,--	2,--	2,--	3,--	3,--	4,--
2	Schulz	Alfred	1,--	1,--	1,--	1,--	1,--	1,--	1,--	1,--	1,--	1,--	1,--	1,--
3	Schikora	Ilse	5,--	5,--	5,--	5,--	5,--	5,--	5,--	5,--	5,--	5,--	5,--	5,--

Deutsche Hüllgemeinschaft e. V.
Kreis Stormarn Kreisverwaltung
Ahrensburg, Manthagen-Allee 21 Tel. 838

Hörnschulte

An die Gemeindeverwaltung

Gross - Tesenborg

Kr. Stormarn



Kreisarchiv Stormarn A1



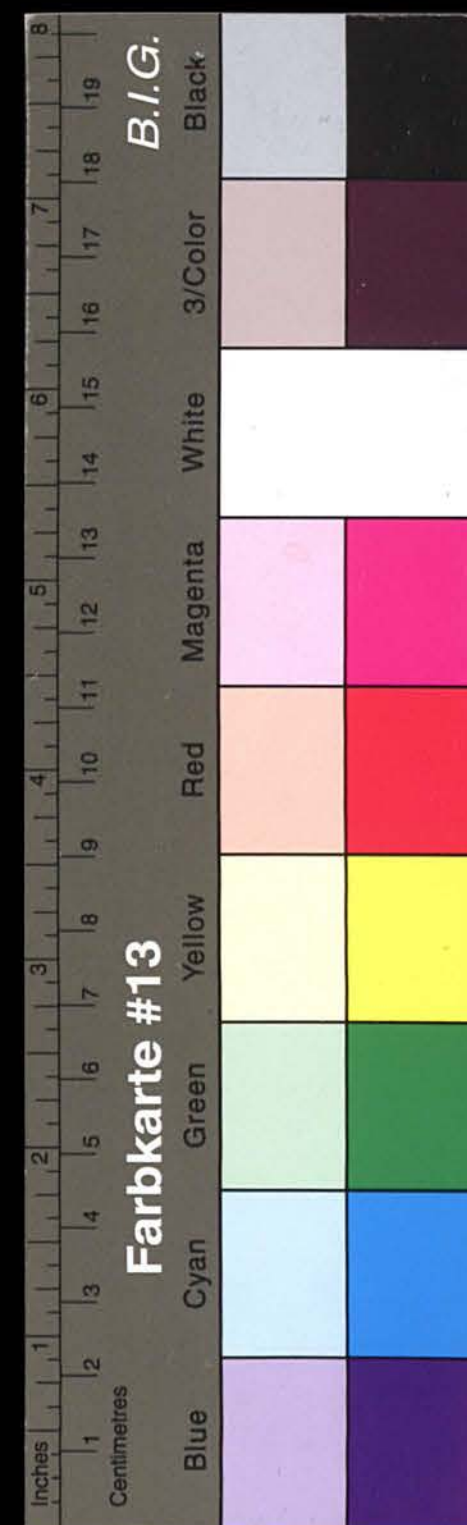

Kreisarchiv Stormarn A1

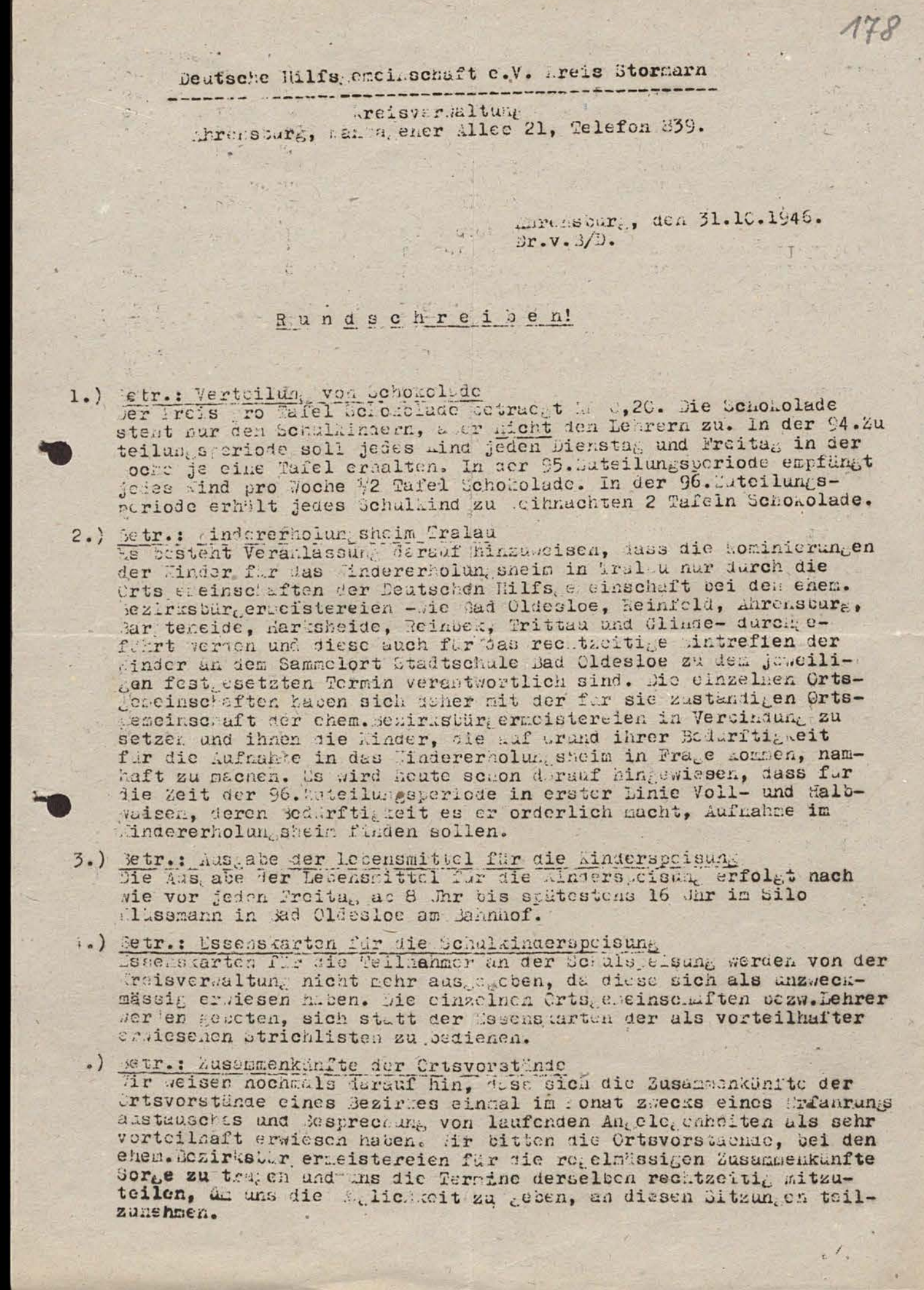
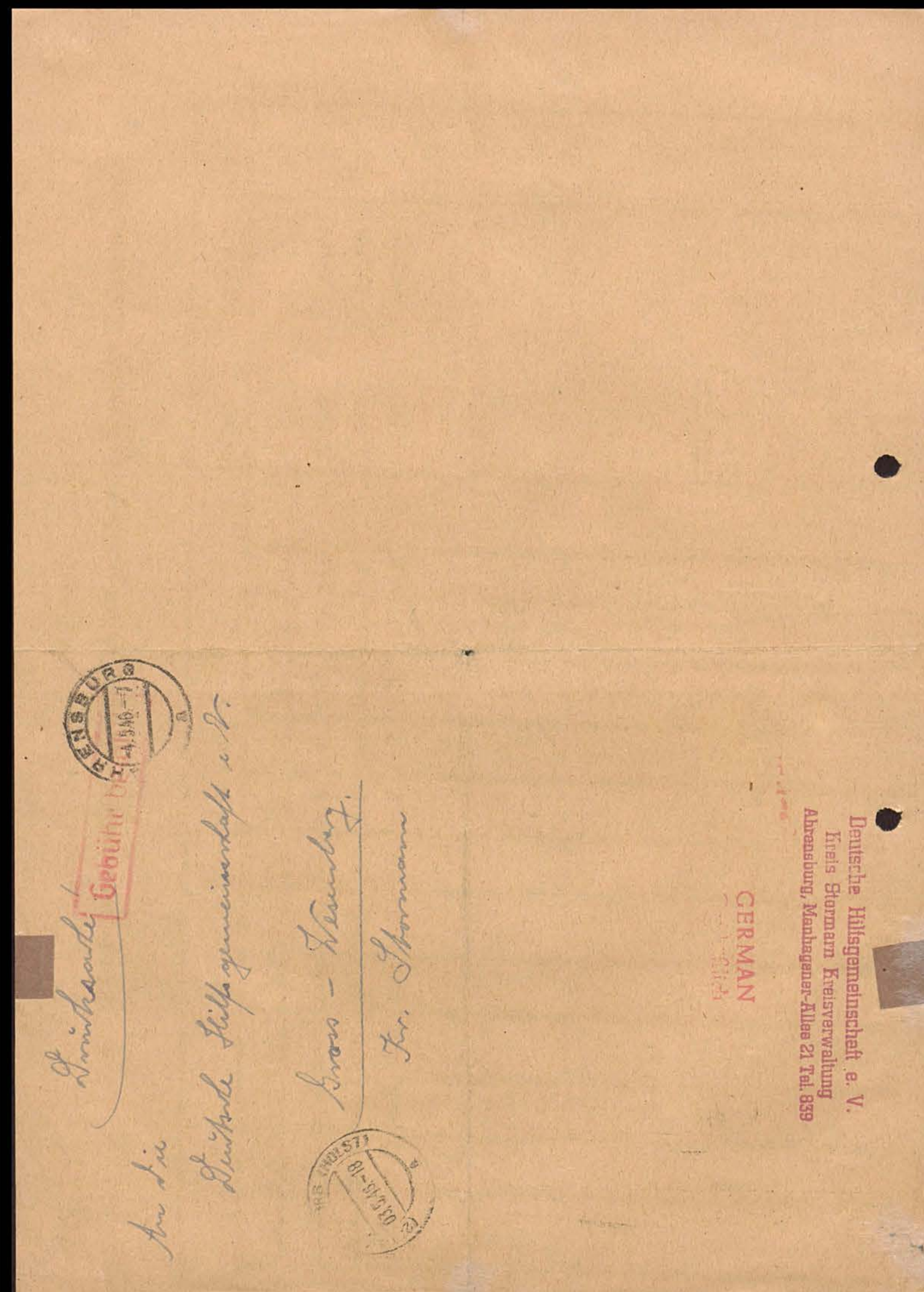



Kreisarchiv Stormarn A1

Deutsche Hilsgemeinschaft e.V. Kreis Stormarn

Kreisverwaltung
Ahrensburg, Manhagener Allee 21, Telefon 839.

Ahrensburg, den 25.11.1946.
Dr.v.B/D.

Rundschreiben Nr.5/46 lfd.Nr.8

- 1.) Betr.: Weihnachtszuteilung von Schokolade
Saemtliche Schulkinder erhalten durch die Deutsche Hilsgemeinschaft zu Weihnachten eine Sonderzuteilung an Schokolade. Kinder im vorschulpflichtigen Alter (0-6 Jahre) erhalten die Schokoladensonderzuteilung auf Grund der Lebensmittelkarten durch den Handel. Diejenigen Kinder, die seit dem 1.4.1946 das 6.Lebensjahr vollendet haben, aber erst Ostern 1947 eingeschult werden, erhalten ebenfalls diese Sonderzuteilung auf Grund der Lebensmittelkarten ueber den Handel. Bei diesen Kindern muessen aber die Lebensmittelkarten von der Gemeinde einen entsprechenden Vermerk bekommen.
- 2.) Betr.: Ehrenvorsitz in den einzelnen Ortsgemeinschaften der DHG.
Auf Grund eines Beschlusses des Vorstandes der DHG. sind nunmehr die jeweils amtierenden Buergormeister Ehrenvorsitzende der Ortsgemeinschaft in den einzelnen Gemeinden.
- 3.) Betr.: Ueberweisungen
Zwecks Gewaehrleistung einer ordnungsgemaessen Buchfuehrung und zur Vermeidung von zeitraubenden Rueckfragen wird nochmals ausdruesslich darauf hingewiesen, dass bei saemtlichen Geldueberweisungen auf Konten der Kreisverwaltung der Verwendungszweck anzugeben ist.
- 4.) Betr.: Entrichtung der Umsatz- u.Lohnsteuer durch die Ortsgemeinschaften
Die Umsatzsteuer fuer saemtliche umsatzsteuerpflichtigen Betriebe der DHG. -wie z.B. Kuechen etc.- wird durch die Kreisverwaltung der DHG. an das Finanzamt des Kreises Stormarn direkt bezahlt. Die Ortsgemeinschaften der DHG. werden daher gebeten -zwecks rechtzeitiger Abrechnung mit dem Finanzamt- jeweils am Anfang eines Monats den steuerpflichtigen Umsatz des Vormonats getrennt nach den umsatzsteuerpflichtigen Betrieben zu melden.
Die Lohnsteuer fuer hauptaentlich beschaeftigtes Personal ist durch die jeweilige Ortsgemeinschaft direkt an das Finanzamt zu bezahlen, und zwar auf das Konto Ko 59/564.
- 5.) Betr.: Antraege an das Kreiswirtschaftsamt
Saemtliche Antraege von Ortsgemeinschaften der DHG. an das Kreiswirtschaftsamt werden in Zukunft von diesem nicht mehr bearbeitet und zwecks Einreichung bei der Kreisverwaltung der DHG. den Antragstellern zurueckgeschickt. Die Ortsgemeinschaften werden daher gebeten, Antraege jeglicher Art an das Kreiswirtschaftsamt der Kreisverwaltung der DHG. zur

./.



Kreisarchiv Stormarn A1

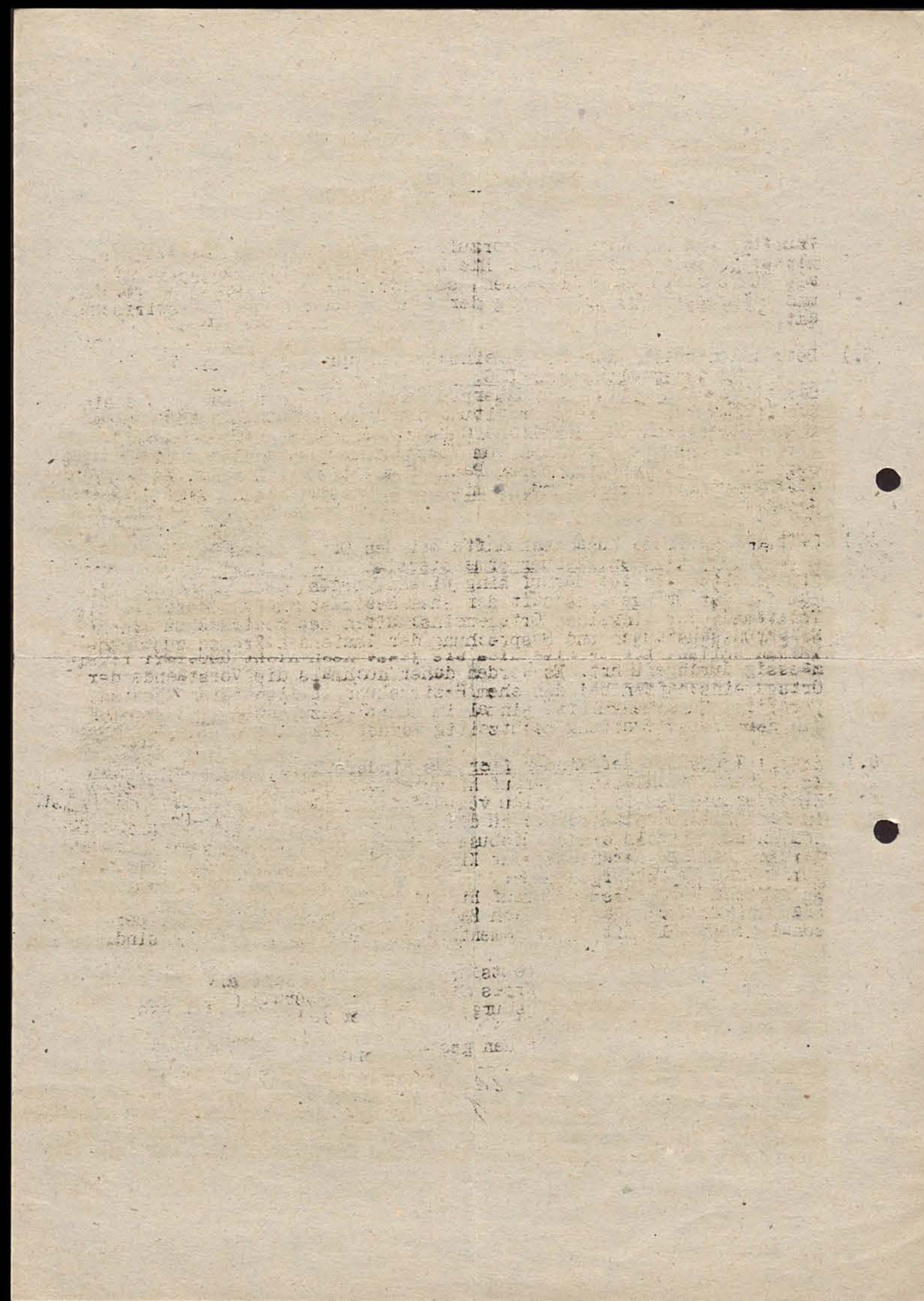

Prüfung und Befürwortung vorzulegen, die dann diese an das Kreiswirtschaftsamt weiterleitet. Die Einhaltung dieses Weges ist nicht als Bürokratismus aufzufassen, sondern gewährleistet eine raschere und erfolgreichere Erledigung der Anträge durch das Kreiswirtschaftsamt.

- 6.) Betr.: Kontrollen der Ortsgemeinschaften durch die Kreisverwaltung der DHG.
Sämtliche Kontrollen und Überprüfungen der einzelnen Ortsgemeinschaften durch die Kreisverwaltung der DHG. -wie z.B. buchhalterische Aufzeichnungen, geldliche Gebührenden, Warenbestände usw.- werden in Zukunft durch den vom Vorstand der Kreisverwaltung mit dieser Arbeit beauftragten Herrn Paul B e t t e, geb. am 3. März 1900 durchgeführt. Herr Bette ist mit einem entsprechenden Ausweis versehen.
- 7.) Betr.: Monatliche Zusammenkünfte bei den Ortsgemeinschaften der ehem. Bezirksbürgermeistereien
Wiederholte Male ist darauf hingewiesen worden, dass monatlich einmal bei der Ortsgemeinschaft der ehem. Bezirksbürgermeistereien die Vorstände der einzelnen Ortsgemeinschaften des Bezirkes zu einem Erfahrungsaustausch und Besprechung der laufenden Fragen zusammenkommen sollen. Leider wird dies bis jetzt noch nicht überall regelmäßig durchgeführt. Es werden daher nochmals die Vorstände der Ortsgemeinschaften bei den ehem. Bezirksbürgermeistereien gebeten, derartige Zusammenkünfte einmal im Monat einzuberufen und den Termin der Kreisverwaltung rechtzeitig vorher bekanntzugeben.
- 8.) Betr.: Transport der Kinder fuer das Kindererholungsheim in Tralau
Es besteht Veranlassung darauf hinzuweisen, dass die Kinder fuer das Kindererholungsheim in Tralau von unserer Mitarbeiterin -Frau Goltz- in Bad Oldesloe Stadtschule zu dem jeweils angegebenen Termin übernommen und mittels eines Autobusses in das Heim nach Tralau gebracht werden. Der Rücktransport der Kinder wird in der gleichen Weise durch Frau Goltz vorgenommen.
Es besteht Veranlassung darauf hinzuweisen, dass die Kinder Frau Goltz, durch das sie nach Bad Oldesloe bringende Begleitpersonal abgezahlt mit einer namentlichen Liste zu übergeben sind.

Deutsche Hilfgemeinschaft e.V.
Kreis Stormarn Kreisverwaltung
Ahrensburg, Manhagener Allee 21, Tel. 839.

Fuer den geschäftsführenden Vorstand

Siege Gallung



Kreisarchiv Stormarn A1

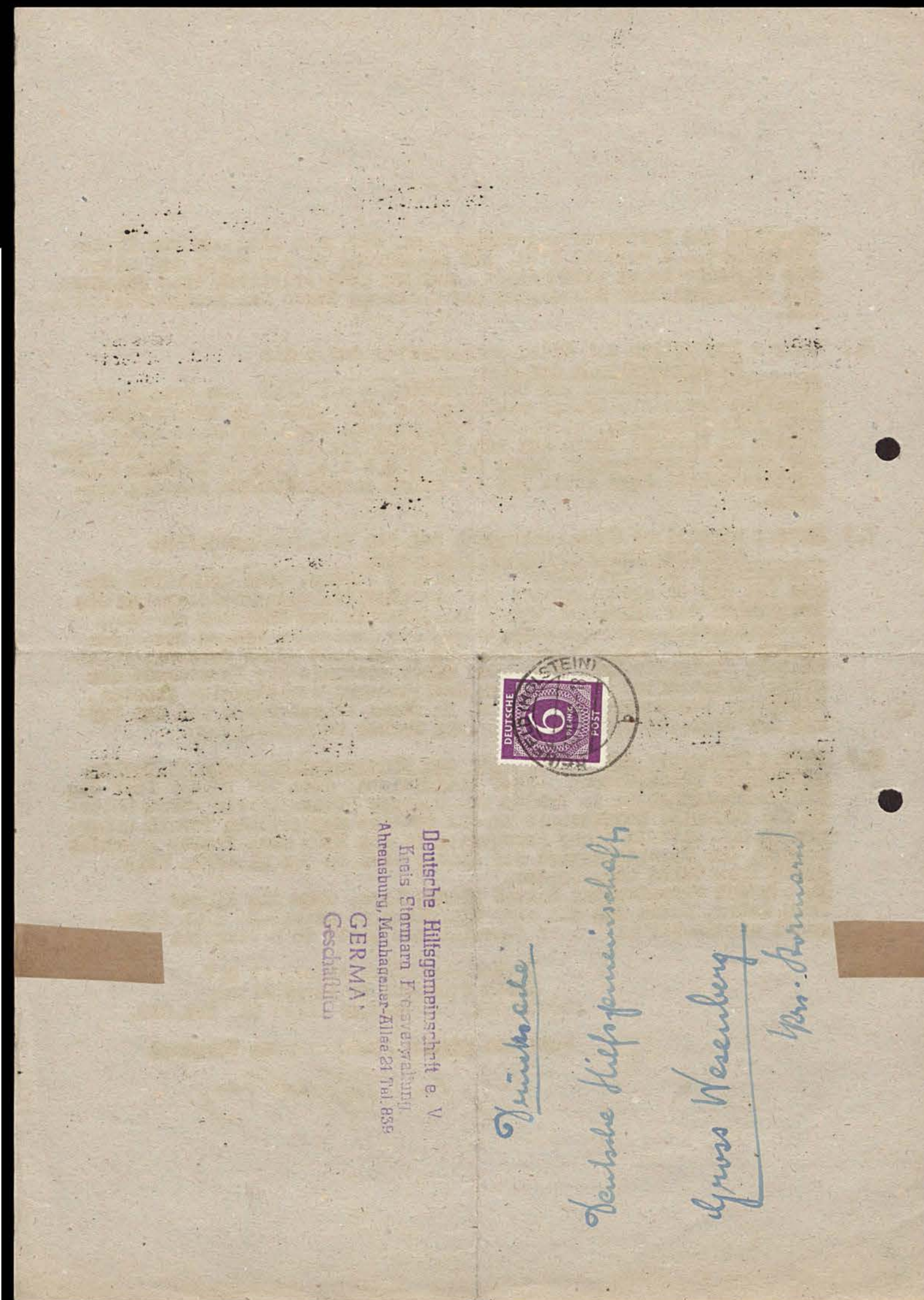

Deutsche Hilfsgemeinschaft e.V. Kreis Stormarn
Kreisverwaltung
Ahrensburg, Manhagener Allee 21, Telefon 839.

181

Rundschreiben

- 1.) Betr.: Verteilung von Garderobe
Im Rahmen des sog. Gralog-Abkommens werden vom Kreiswohlfahrtsamt an sämtliche Gemeinden des Kreises Bekleidungsstücke für bedürftige Flüchtlinge ausgegeben. Auf Grund einer Verfügung des Oberkreisdirektors sowie des Kreiswohlfahrtsamtes müssen diese Bekleidungsstücke durch die einzelnen Ortsgemeinschaften der Deutschen Hilfsgemeinschaft e.V. Kreis Stormarn im Einvernehmen mit der jeweiligen Gemeinde und dem örtlichen Wohlfahrtssachbearbeiter verteilt werden.
- 2.) Betr.: Kindererholungsheim im Schloss Tralau
Am 14. Oktober 1946 ist durch die Kreisverwaltung der DHG in Zusammenarbeit mit dem Britischen Roten Kreuz (Civilian-relief) das Kindererholungsheim im Schloss Tralau eröffnet worden. Es werden in dieser Erholungsheim etwa 100 besonders unterernährte Kinder für eine Lebermittelkartenperiode zur Erholung bei erstklassiger Verpflegung aufgenommen. In den ersten Monaten sollen die Kinder der grösseren Ortsgemeinschaften des Kreises (ehem. Bezirksbürgermeistereien) bei der Aufnahme den Vorzug haben. Besonders dringende Fälle können aber auch schon jetzt von den einzelnen Ortsgemeinschaften der DHG, den Ortsgemeinschaften der DHG, bei den ehem. Bezirksbürgermeistereien mitgeteilt werden, die dann beim Ablauf einer Lebensmittelkartenperiode die Aufnahme in dieses Heim veranlassen werden. Es besteht Veranlassung darauf hinzuweisen, dass die Kinder bei Aufnahme in das Heim im Besitz folgender Papiere unbedingt sein müssen, ansonsten eine solche nicht stattfinden kann:
 - 1) Lebensmittelkartenabmeldung in doppelter Ausfertigung
 - 2) Impfbescheinigung
 - 3) Polizeiliche Abmeldung
 - 4) Von einem Arzt unterfertigter Untersuchungsbefund nach beiliegendem Muster. Form und Wortlaut dieses Befundes sind vorgeschrieben und unter allen Umständen einzuhalten. Vor der ersten Aufnahme in das Heim haben wir die Ortsgemeinschaften der DHG bei den ehem. Bezirksbürgermeistereien mit derartigen Untersuchungsvordrucken ausgestattet. Da dies infolge Papiermangels in Zukunft nicht mehr in diesem Maße möglich ist, müssen die jeweiligen Ortsgemeinschaften dieselben selbst anfertigen.
- 3.) Betr.: Kleinherde
Die Fa. Hans-Joachim Schlomm, Hamburg 11, Brodschranzen 3, Telefon 320559, hat der Deutschen Hilfsgemeinschaft e.V. Kreis Stormarn 500 Kleinherde zum Verkauf zur Verfügung gestellt.
Beschreibung:
 - a/ Maße: Länge 600 mm, Breite 360 mm, Höhe 700 mm,
 - b/ Material: Platte 4 mm Blech evtl. Guß, Länge 1 mm, Backofentür 2 mm, Feuertür 2 mm, mit vorgesetzter 2 mm Feuerblende, Füße Winkelleisen 30 x 30 x 3,
 - c/ Ausführung: genietet, Platte und Füße geschraubt, Kaminanschluß und Feuerraum wahlweise links oder rechts,
 - d/ Gewicht: mit Blechplatte ohne Ausmauerung ca. 30 kg.Der Preis beträgt pro Stück ab Werk RM 85,--, zahlbar 50% bei Bestellung und 50% bei Erhalt der Rechnung sowie der Versandpapiere.



Kreisarchiv Stormarn A1

Die Lieferzeit ist 6-8 Wochen, kleinere Lieferungen können bereits eher erfolgen. Bei etwaigen Bestellungen müssen die Ortsgemeinschaften der DHG. bescheinigen, dass die Herde ausschl. für Hilfsbedürftige und Flüchtlinge Verwendung finden. Aus praktischen Gründen wird den einzelnen Ortsgemeinschaften empfohlen, den Bedarf an solchen Kleinherden in ihrer Gemeinde festzustellen und dann diesen direkt bei dieser Firma zu bestellen.

4.) Betr.: Geldüberweisung für die Schulkinderspeisung

Dem Wunsche einzelner Ortsgemeinschaften der DHG entsprechend haben wir für die Überweisungen des eingegangenen Geldes aus der Schulkinderspeisung bei der Sparkasse des Kreises Stormarn -Filiale Ahrensburg- das Konto 3001 eingerichtet. Die einzelnen Ortsgemeinschaften der DHG werden gebeten, das sich in ihrer Verwahrung befindliche Geld baldigst auf dieses Konto zu überweisen unter genauer Angabe, für welchen Zeitabschnitt dieses Geld abgeführt wird. Die Nr. des Kontos 3001 sowie das Wort "Schulspeisung" als Verwendungszweck müssen unbedingt auf dem Überweisungsbeleg angegeben werden, ansonsten eine ordnungsgemäße Verbuchung unmöglich ist.

5.) Betr.: Warenausgabe im Lager der Fa. Ernst Wagner in Bargteheide

Auf Wunsch genannter Firma teilen wir den einzelnen Küchenleitern mit, dass Lebensmittel nur noch in der Zeit von 9-15 Uhr ausgegeben werden.

2 Anlagen!

Ahrensburg, den 16.10.1946.
Dr.v.B/D.

Deutsche Hilfsgemeinschaft e.V.
Kreis Stormarn Kreisverwaltung
Ahrensburg, Manhagener Allee 21 Tel.839.
Für den geschäftsführenden Vorstand

Sigge Götting

[illegible]

Sonderrundschreiben
über die Ausgabe von Mitgliedskarten und Beitragsmarken



Kreisarchiv Stormarn A1

Deutsche Hilfgemeinschaft e.V. Kreis Stormarn

Kreisverwaltung
Ahrensburg, Markgrafen Allee 21, Telefon 839.

Rundschreiben Nr. 3/46 lfd. Nr. 6

Punkt 1)
Noch vorhandene Bestände an Bekleidungsgegenständen aus der Brit. Freigabe bitten wir, ab sofort an in der Landwirtschaft beschäftigte Personen zu veräußern, sofern diese auf Grund mangelhafter Bekleidung ihrer Beschäftigung nicht nachgehen können.

Punkt 2)
Zur Unterstützung der von den Kommunalbehörden vorgesehenen Ausnutzung ungenutzter Land- und Gartenflächen bitten wir festzustellen, wo sich ungenutzte Flächen befinden, um diese dann listenmäßig den Gemeinden zwecks Verteilung an Flüchtlinge aufzugeben.

Punkt 3)
Bei der letzten Sammlung ist es verschiedentlich vorgekommen, dass Sammler, die selbst nicht über genügend Hausgerät und Geschirr verfügen, diese Aktion ausnutzen, um gleichzeitig für sich bei ihrer Tätigkeit des Sammelns bei den Spendern um besondere Zuwendung zur eigenen Verfügung gebeten haben. Wir bitten, derartige Vorkommnisse bei zukünftigen Sammlungen im Interesse der Allgemeinheit zu unterbinden.

Punkt 4)
Betreff: Fußbekleidung der Flüchtlinge.
Zu der von uns bereits im Rundschreiben Nr. 2/46 lfd. Nr. 5 mitgeteilten Herstellung einer größeren Anzahl Holzpantoffeln teilen wir nochmals folgendes mit:
Wir bitten jede Gemeinde, alles nicht mehr voll verwendbare Feuerschlauchgerät oder sonstiges zur Verwendung von Holzpantoffeln geeignetes Material für diese Aktion zur Verfügung zu stellen. Diese Mengen verbleiben ausschließlich den Ortschaften zu ihrer besonderen Verfügung. Wir beabsichtigen, jedem Ort ein Quantum Holzpantoffelsohlen zu geben. Es bleibt dann den einzelnen Ortschaften überlassen, das Schuhzeug aus dem vom Ort zur Verfügung gestellten Material herzustellen.

Punkt 5)
Aus gegebener Veranlassung weisen wir nochmals darauf hin, dass jede Ortsgemeinschaft verpflichtet ist, uns unverzüglich die Anschriften mit Telefon der Herren Vorsitzenden und Vorstandsmitglieder zur Meldung an die Mil.-Reg. mitzuteilen.

Ahrensburg, den 2. Mai 1946.
Ga/D.

Deutsche Hilfgemeinschaft e.V.
Kreis Stormarn

gez. Sie ge gez. Gab len z.



Kreisarchiv Stormarn A1

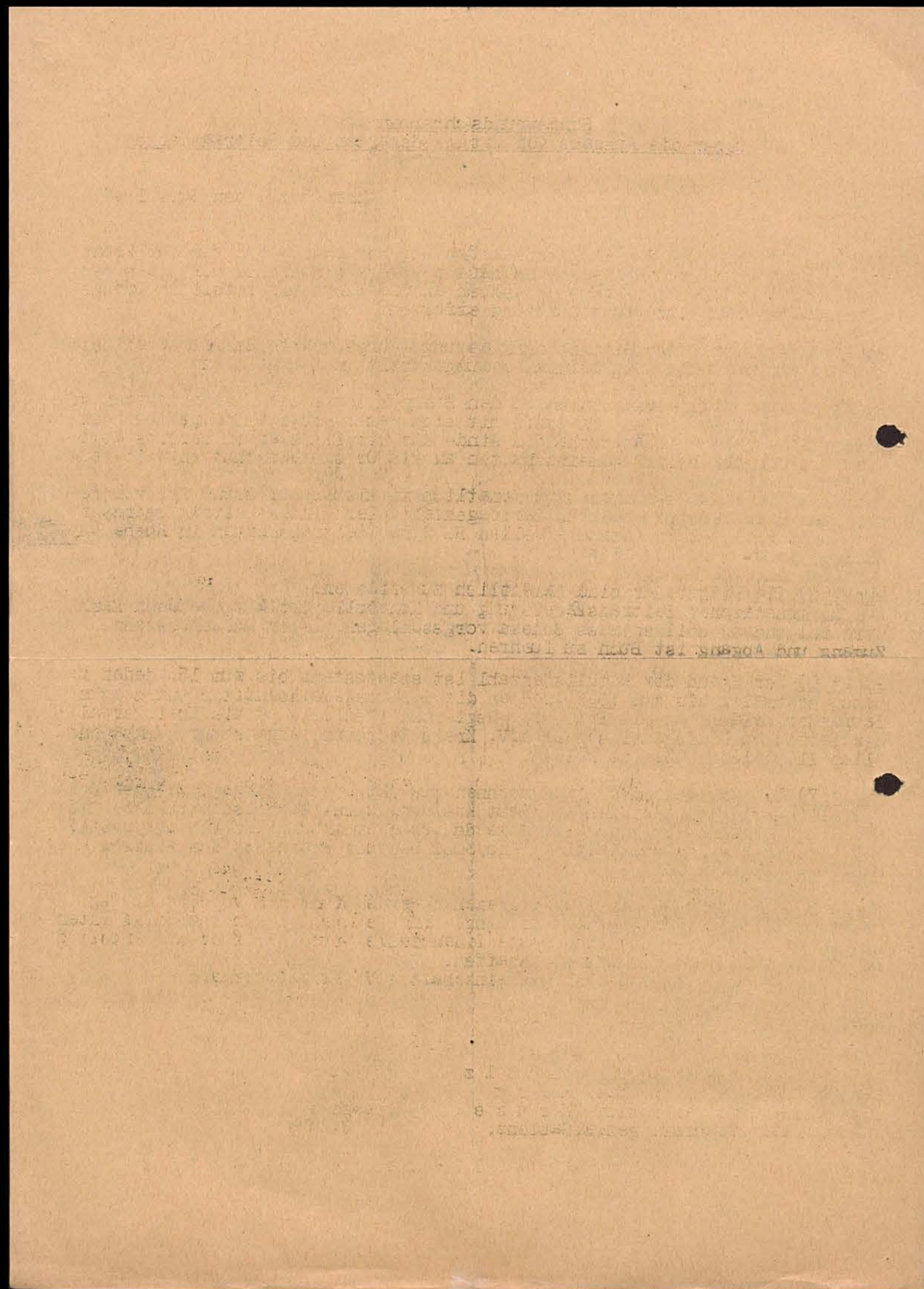

Bad Oldesloe, den 4. März 1946

V e r m e r k .

Am Sonnabend, den 23. Februar 1946 fand in Hammoor bei Bargteheide, Kreis Stormarn, eine Ausstellung der Nähstube statt unter dem Motto "Aus alt wird Neu". Die Gemeinde Hammoor hat etwa 371 Personen ständige Bevölkerung und 421 Flüchtlinge.

Schon im Juli 1945, als der Flüchtlingsstrom und der Strom der rückkehrenden Soldaten immer mehr und mehr anschwell, fasste ein Flüchtlingsfrau aus dem Osten, Frau G ö r n e r, den Entschluss, den zerlumpten Flüchtlingen und Soldaten aus eigener Kraft zu helfen. Die Berufsschneider und Schneiderinnen waren von anderer Seite zu sehr in Anspruch genommen. Da Frau Görner etwas von diesem Handwerk sozusagen für den Hausbedarf verstand, wurde zunächst lediglich seitens der Gemeindeverwaltung angeordnet, dass diejenigen Frauen, die öffentliche Unterstützung erhalten, jeweils 3 Tage in der Nähstube zu arbeiten hätten in einem Turnus von 3 Wochen. Die Nähstube wurde dann in einem kleinen Raum, etwa 12 qm, eingerichtet. 4 Frauen arbeiteten jeweils darin unter der Leitung der Frau Görner. Es entstanden grosse Schwierigkeiten in der Beschaffung der einfachsten Hilfsmittel, aber auch das gelang. Frau Görner, die das ganze Elend der Flüchtlinge aus dem Osten kennen gelernt hatte, erklärte dabei: "Die Schwierigkeiten der Durchführung des Planes waren zwar gross, aber wir hatten ja viel Schwereres kennen gelernt".

Seit einiger Zeit arbeitet auch ein Berufsschneider gegen Stundenlohn. Für besondere Aufträge erhält auch er besondere Vergütung. Im übrigen kann jeder alte Bekleidungsstücke aus Stoff oder Wolle zu der Nähstube bringen. Durch Geschick sind hervorragende Leistungen gezeitigt, wie die Ausstellung in geschmackvoller Aufmachung brachte. Man sah den Dingen gar nicht mehr an, dass es sich hier um Kleidungsstücke handelte, die aus alten Resten zusammengenäht oder neu gestrickt waren. Teils muteten diese neugeschaffenen Kleider, Anzüge oder Westen so an, als stammten sie aus einer Modellwerkstatt. Alles kostete dabei nur einen geringen Preis. Die Herstellung eines neuen Kleides nicht einmal 10.- RM, die Schaffung eines Strickkleides etwa 30.- RM. Die Unkosten dienen nur dazu, um den Schneider, das Licht, die Heizung und die wenigen käuflich zu erhaltenden Rohstoffe zu bezahlen. Der grösste Teil der Flicker, Knöpfe usw. wird durch freiwillige Spenden innerhalb der Dorfgemeinschaft aufgebracht. Die Nähstube ist dabei in der Lage, aus dem gesammelten Bestand von Resten jeweils das für den Geschmack Notwendige herauszusuchen und zu verarbeiten. Am meisten hat die Nähstube den entlassenen Soldaten gedient, die teilweise in sehr zerschlissenem Zustand ankam. Durch Umarbeitungen und Ausbesserungen sind vielen, vielen Soldaten neue Schalen gegeben worden, so dass sie sich auch damit, wenn es sein müsste, auf dem Tanzboden zeigen könnten.

Die Nähstube Hammoor hat wirklich vorbildliche Arbeit geleistet für die ~~am~~ ärmsten unserer Menschen. Die Schaffung ähnlicher Einrichtungen in den übrigen Gemeinden wird wärmstens empfohlen, um der grossen Bekleidungsnot helfen zu können. Empfehlenswert ist, was keine schriftliche Darstellung ersetzen kann, eine persönliche Fühlungnahme mit dieser Nähstube, um sich die dort schon gemachten bitteren Erfahrungen zugutekommen zu lassen.

Erwähnt sei noch, dass die Deutsche Hilfsgemeinschaft sich der Förderung dieser Nähstube in dankenswerter Weise annimmt.

gez. Schmacke



Kreisarchiv Stormarn A1

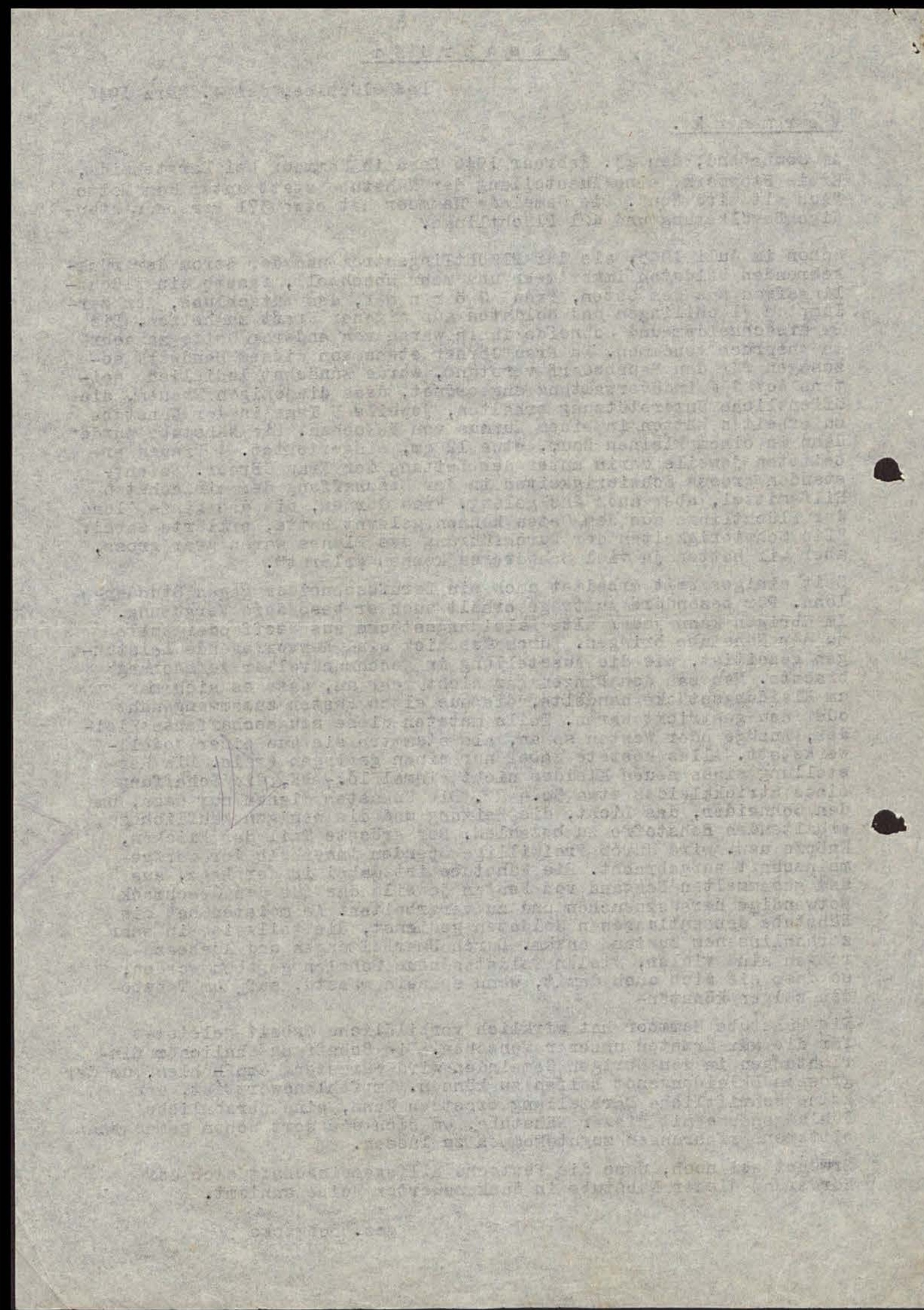

Gr. Hasenberg

Rundschreiben Nr. 1

Zur Bezirksgemeinschaft Reinfeld gehören außer dem Stadtgebiet noch 23 Ortsgemeinschaften. Die Vorsitzenden dieser waren zum heutigen Tage um 9 $\frac{1}{4}$ Uhr in das hiesige Rathaus zu einer Sitzung eingeladen. Es waren leider nur folgende Orte vertreten: Havighorst, Rehhorst, Steinfeld, Willendorf, Groß-Wesenberg, Heidekamp, Stubbendorf und Klein-Wesenberg.

Herr Dr. Lorentzen eröffnete die Sitzung mit warmen Begrüßungsworten an die Erschienenen. Alsdann erstattete er einen ausführlichen Bericht über den Verlauf der Tagung der Deutschen Hilfgemeinschaft des Kreises Stormarn in Bad Oldesloe am 3. d. M.

Herr Landrat Paäsche eröffnete diese wichtige richtungweisende Versammlung mit Begrüßungsworten und umriß dann in kurzer Form das Aufgabengebiet der Deutschen Hilfgemeinschaft.

Darauf gab anschließend Herr Gablenz aus Ahrensburg einen Tätigkeitsbericht und entwickelte weiter die neuen schwierigen Aufgaben des neu begonnenen Jahres. Er sprach u. a. von der Winter-speisung und der evtl. Einführung der Schulspeisung, von der Einrichtung von Näh- und Wärme-stuben. Nähmaschinen können angefordert werden. Die Wichtigkeit der Orientierungstafeln und eines Geschäftszimmers wurden unterstrichen. Langfristige Termine sollen von jetzt ab nur die Regel sein. Die Hilfgemeinschaft soll sich auch an der Flüchtlingssuchaktion beteiligen, Pflegeeltern namhaft machen, Säuglinge betreuen (Vigantolfütterung).

Die Erweiterung des Kreisvorstandes auf 6 Personen wurde abgelehnt. Caritas und Arbeiter-wohlfahrt haben keinen Vertreter erhalten. Somit besteht der neue Vorstand nur aus 4 Personen. In der Satzung, Abschnitt IV, Absatz d. wurde der Satz: „Für sie wird . . . vom Vorstand der Kreis-gemeinschaft bestellt“ gestrichen. Es ist dieses eine örtliche Angelegenheit.

Die Kreissammlung hat eine Höhe von Mk. 140 000,— erreicht. Reinfeld selbst über Mk. 11 000,—. Die Abführung des Geldes wurde neu geregelt. 75 % bleiben bei der Sammelgemeinde und 25 % müssen an den Kreis abgeführt werden.

Für den Monat Februar ist wieder eine Geldsammlung vorgesehen.

An die Stellen der ehemaligen Klapperbüchsen treten freundlich gearbeitete Kästchen, die in wichtigen öffentlichen Räumen um ihre Füllung für die notleidenden Mitmenschen bitten werden.

Das Wichtelhaus in Reinfeld ist vom Kreiswohlfahrtsamt des Kreises Stormarn übernommen und für Waisenkinder freigegeben worden. Es kann 50 Kinder aufnehmen. 15 Betten sind bisher belegt. Die Ortsgemeinschaften möchten sich auch an der Elternsuche beteiligen und aus diesem Grunde eifrig mit der Wohlfahrtspflege zusammenarbeiten. Nach Beendigung dieses Berichtes erkundigte sich Herr Dr. Lorentzen nach den Wünschen der ein-zelnen Ortsgemeinschaften. Bei dieser Aussprache wurden verschiedene Unklarheiten behoben.

Folgende Richtlinien wurden festgelegt:

- 1) Die Ortsgemeinschaften haben nur mit der Bezirksgemeinschaft Reinfeld zu arbeiten.
- 2) Sämtliche gesammelten Gelder sind nach hier (Kreissparkasse) auf das Kto. 162, Deutsche Hilfs-gemeinschaft, Bezirk Reinfeld i. H., einzuzahlen.
- 3) Die gespendeten Bekleidungsstücke verbleiben am Ort der Sammlung.
- 4) Für die Einrichtung der Nähstuben kann Garn hier angefordert werden. Ebenso Schuhmacher-material.

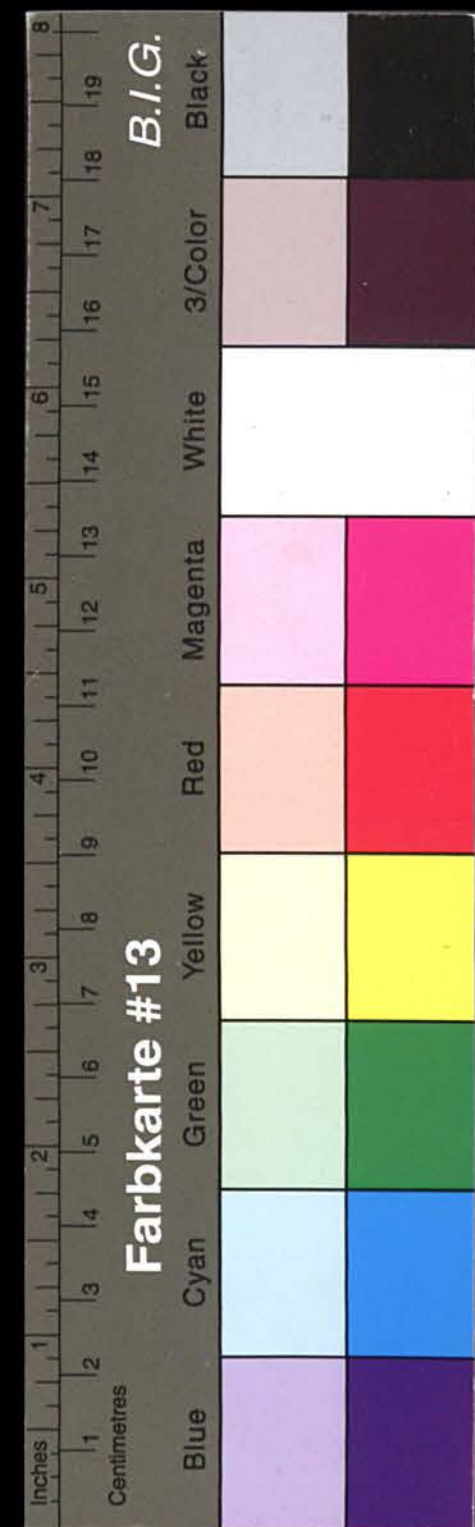

Kreisarchiv Stormarn A1

— II —

- 5) Schuhmacher, die für Flüchtlinge arbeiten wollen, sind nach hier mit genauer Anschrift zu melden.
- 6) Die Ortsgemeinschaften berufen besondere Sammler für ihre Zwecke. (Nicht die Helfer des Bürgermeisters).
- 7) Jede Ortsgemeinschaft legt Flüchtlingslisten aus.
- 8) Jeder Ortsgemeinschaft wird die Mitgliederwerbung nahegelegt. Beitrittserklärungen werden mit übersandt. Da diese nummeriert sind, ist eine Empfangsbestätigung nach hier zu senden. 001467/68
- 9) Geplant ist allmonatlich eine Sitzung der Bezirksgemeinschaft, die möglichst mit der Versammlung der Bürgermeister durchgeführt werden soll.
- 10) Besonders wichtige, eilige Fragen sind an den Vorsitzenden, Herrn Dr. Lorentzen, zu richten. Anschrift: Dr. med. Lorentzen, Reinfeld, Bahnhofstr. 4, Fernsprecher 270. Für sämtlichen Schriftverkehr kommt der Schriftführer, Herr Lehrer Hans Lange, Reinfeld, Ahrensböckerstr. 69 (Kurhotel), in Frage.

Nach einigen aufmunternden Worten, frisch und freudig an dieses gute Werk heranzugehen, schloß der Herr Vorsitzende die Versammlung.

Hans Lange
Schriftführer



gez.: Dr. Lorentzen,
Vorsitzender

Satzung

der

Deutschen Hilfgemeinschaft e. V. Kreis Stormarn

I. Aufgaben.

Die Deutsche Hilfgemeinschaft stellt sich die Aufgabe und hat die Pflicht, diejenigen Deutschen, die durch den Krieg ihre Heimat verloren haben, entlassene und versehrte Soldaten, sowie besonders ungünstig Gestellte zu betreuen und ihnen zu helfen. Die für die Durchführung der Hilfgemeinschaft erforderlichen Mittel sollen durch öffentliche Sammlungen und einen Fördererkreis aufgebracht werden. Die Hilfgemeinschaft arbeitet mit der gleichen Organisation in anderen Kreisen und Bezirken zusammen.

II. Eintragung in das Vereinsregister.

Die Hilfgemeinschaft hat ihren Sitz in Ahrensburg und wird unter ihrem Namen

DEUTSCHE HILFSGEMEINSCHAFT e. V.
KREIS STORMARN

in das Vereinsregister eingetragen.

III. Mitgliedschaft.

Mitglieder der Deutschen Hilfgemeinschaft sind städtische und staatliche Behörden, Körperschaften, Organisationen und Persönlichkeiten des Kreises Stormarn, die berufen sind, bei der Durchführung der Aufgaben mitzuwirken.

Die Mitgliedschaft wird erworben durch die Beitrittserklärung und Zulassung durch den Vorstand.

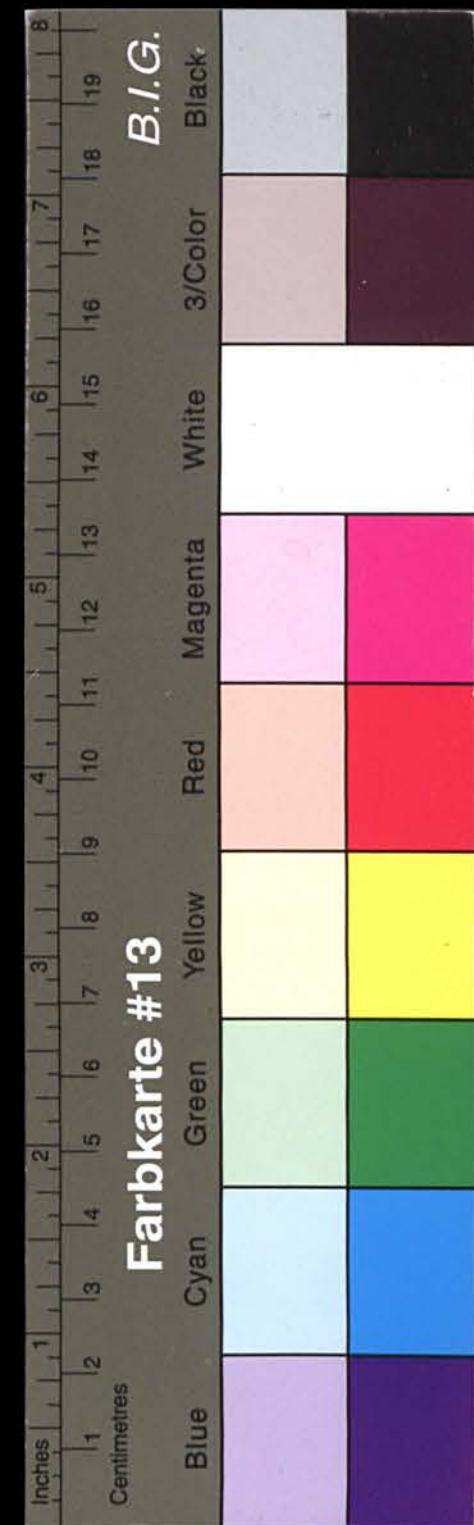

Kreisarchiv Stormarn A1

Der Austritt aus der Deutschen Hilfsgemeinschaft erfolgt durch schriftliche Erklärung gegenüber dem Vorstand und wird mit Ablauf des folgenden Kalendervierteljahres wirksam.

IV. Organe.

a) Ehrenvorsitzender der Deutschen Hilfsgemeinschaft e. V. Kreis Stormarn ist der jeweils amtierende Landrat des Kreises Stormarn kraft Amts.

b) Der Vorstand besteht aus dem geschäftsführenden Vorsitzenden, dem stellvertr. geschäftsführenden Vorsitzenden, dem Vorstandssekretär, den sonstigen Vorstandsmitgliedern.

Der geschäftsführende Vorsitzende, sein Stellvertreter und der Vorstandssekretär werden von dem Vorstand gewählt und eingesetzt.

Vorstandsmitglieder sind kraft Amts die Leiter folgender Organisationen oder Behörden:

1. Ev.-luth. Kirche, Propstei Segeberg,
2. Ev.-luth. Kirche, Propstei Stormarn,
3. Kath. Kirche, Kreis Stormarn,
4. die KPD Deutschlands, Kreis Stormarn,
5. die SPD Deutschlands, Kreis Stormarn,
6. die Demokratische Aufbauarbeit, Kreisverein Stormarn
7. die Gewerkschaften des Kreises Stormarn,
8. die Kreisbauernschaft Stormarn,
9. die Kreishandwerkerschaft Stormarn,
10. die Wirtschaftsgruppe Einzelhandel, Kreis Stormarn,
11. die Wirtschaftsgruppe Industrie, Kreis Stormarn,
12. die Wirtschaftsgruppe Großhandel, Kreis Stormarn,
13. das Deutsche Rote Kreuz, Kreisverein Stormarn,
14. das Komitee der ehemaligen politischen Gefangenen, Kreis Stormarn,
15. Der Flüchtlingsvertreter für den Kreis Stormarn,
16. das Arbeitsamt für den Kreis Stormarn,
17. das Kreiswohlfahrtsamt Stormarn,
18. das Kreisjugendamt Stormarn,
- 19 a) das Kreiswirtschaftsamt Stormarn,
b) das Kreisernährungsamt Stormarn,
20. das Wohnungs- und Flüchtlingsamt Stormarn,
21. die Bezirksbürgermeister: Reinfeld,
Bad Oldesloe Harksheide
Bargtheide Ahrensburg
Trittau Reinbek.

Die Bestätigung bzw. Neuwahl der Vorstandsmitglieder erfolgt durch eine ordentliche Mitgliederversammlung, die nach Bedarf, mindestens jedoch einmal jährlich durch den geschäftsführenden Vorsitzenden nach Bad Oldesloe einberufen werden muß.

c) Arbeitsausschüsse.

Die Arbeitsausschüsse haben die Aufgabe, den Vorstand des Vereins zu beraten. Seine Mitglieder werden vom Vorstand aus den Mitgliedern der Deutschen Hilfsgemeinschaft e. V. Kreis Stormarn und ihren Vertretern berufen.

d) Ortsgemeinschaften.

Die Deutsche Hilfsgemeinschaft bildet in jeder Gemeinde des Kreises Stormarn eine Ortsgemeinschaft. Für sie wird ein geschäftsführender Vorstand und ein Stellvertreter vom Vorstand der Kreisgemeinschaft bestellt. Im Vorstand jeder Ortsgemeinschaft sind die wesentlichen Organisationen und Behörden, die den Kreisvorstand bilden, soweit sie in der Gemeinde vertreten sind, aufzunehmen. Den Ehrenvorsitz der Ortsgemeinschaft übernimmt kraft Amts der Bürgermeister.

e) Mitgliederversammlung.

Sie wird durch den geschäftsführenden Vorsitzenden durch Einladung berufen, mindestens einmal jährlich. Die Beschlüsse der Mitgliederversammlung werden vom Sekretär beurkundet. Die Mitgliederversammlung beschließt ferner die Höhe der Beiträge, die von den Mitgliedern zu zahlen sind.

f) Fördererkreis.

Von der Deutschen Hilfsgemeinschaft wird ein Fördererkreis gebildet, der Organisationen und Persönlichkeiten umfaßt, die, ohne die Mitgliedschaft zu erwerben, die Arbeit der Deutschen Hilfsgemeinschaft Kreis Stormarn durch Zuwendungen unterstützen.



Kreisarchiv Stormarn A1

V. Auflösung.

Die Deutsche Hilfgemeinschaft kann aufgelöst werden nach Beendigung ihrer Aufgaben, durch einen Beschluß der Mitgliedervollversammlung bei einer Mehrheit von Dreivierteln der vertretenen Stimmen.

Das Vermögen der Deutschen Hilfgemeinschaft wird bei Auflösung des Vereins dem Kreis Stormarn (Landrat) übergeben mit der Bestimmung, es dem Zwecke der Deutschen Hilfgemeinschaft entsprechend zu verwenden.

Bad Oldesloe, den 15. November 1945.

gez. Paasche, zugleich für den Kreis Stormarn.
" Stoldt, zugleich für die Propstei Segeberg.
" Suck, zugleich für die Propstei Stormarn.
" Thiessen, zugleich für die katholische Kirche.
" Sennholz, zugleich für die K.P.D., Kreis Stormarn.
" Siege, zugleich für die S.P.D., Kreis Stormarn.
" Relling, zugl. für die Demokr. Aufbaupartei, Kr. Stormarn.
" Schmitz, zugl. für die Gewerkschaften des Kr. Stormarn.
" Schwarz, zugl. für die Kreisbauernschaft Stormarn.
" Haecks, zugl. für die Kreishandwerkerschaft Stormarn.
" Scheel, zugl. für die Wirtsch. Gr. Einzelhandel Kr. Stormarn.
" Dr. Keck, zugl. für das Deutsche Rote Kreuz, Kr. Stormarn.
" Müller.
" Ditz, zugl. für das Komitee der ehem. polit. Gefangenen des Kreises Stormarn.
" Böttger.
" Dr. Hollenberg, zugl. für das Arbeitsamt Bad Oldesloe.
" Hofrichter.
" Carstens, zugl. für das Kreiswohlfahrtsamt Stormarn.
" Eggers.
" Dr. Elsholz, zugl. für das Kreiswirtschaftsamt Stormarn.
" Schmacka, zugl. für das Wohnungs- und Flüchtlingsamt des Kreises Stormarn.
" Eckholdt, zugl. für den Bezirk Reinfeld.
" Engelschall, zugl. für den Bezirk Oldesloe.
" Dreyer, zugl. für den Bezirk Harksheide.
" Schröder, zugl. für den Bezirk Ahrensburg.
" Harms, zugl. für den Bezirk Bargtheide.
" Ruf, zugl. für den Bezirk Trittau.
" Kleist, zugl. für den Bezirk Reinbek.
" Gablenz.
" Oehlschlägel.

Garbe, Reinfeld - 214/100/Nov. 45, Kl. A

an die Gemeindeverwaltung:.....
Vom heutigen Tage an bekommen alle Ortsleitungen des Kreises Stormarn die Rundschreiben der Deutschen Hilfgemeinschaft o.V., Kreis Stormarn.
Wir bitten die Verwaltungsdirektoren als Ehrenvorsitzende der Deutschen Hilfgemeinschaft kraft ihres Amtes die Rundschreiben mit den Vorsitzenden des Ortsausschusses zu besprechen. Die Berichte und erbetenen Meldungen bitten wir uns über die Bezirksbürgermeisterien, bzw. über die Bezirksvorsitzenden der Hilfgemeinschaft zu stellen zu wollen.
Ahrensburg, 23.1.1946.

Deutsche Hilfgemeinschaft, e.V.
Kreis Stormarn, Kreisverwaltung

190
Dr. Paasche

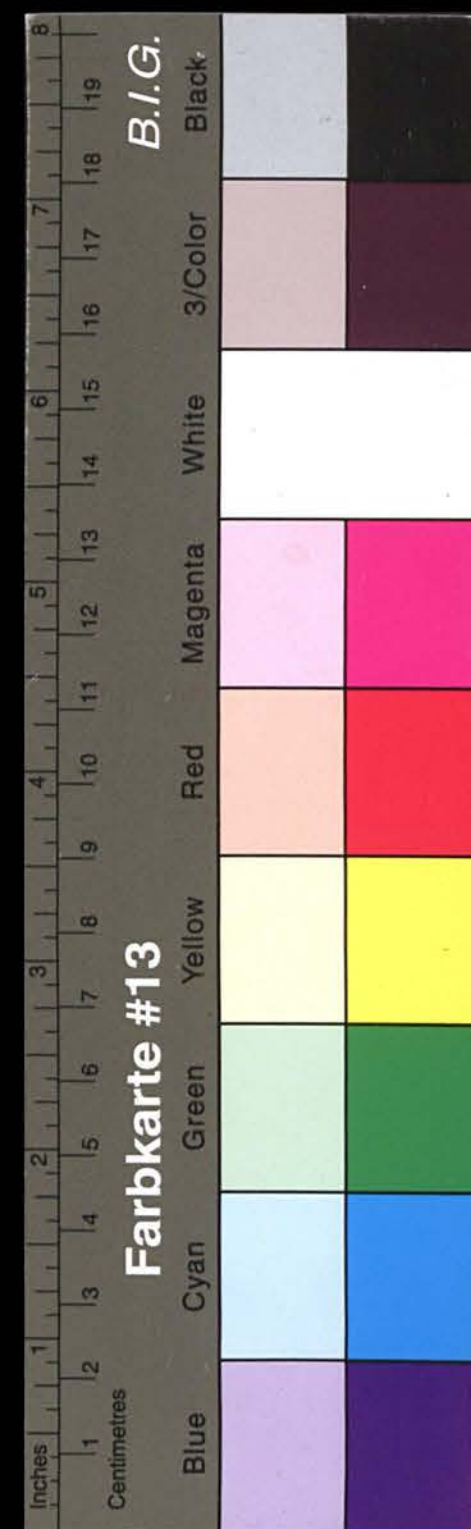

Kreisarchiv Stormarn A1

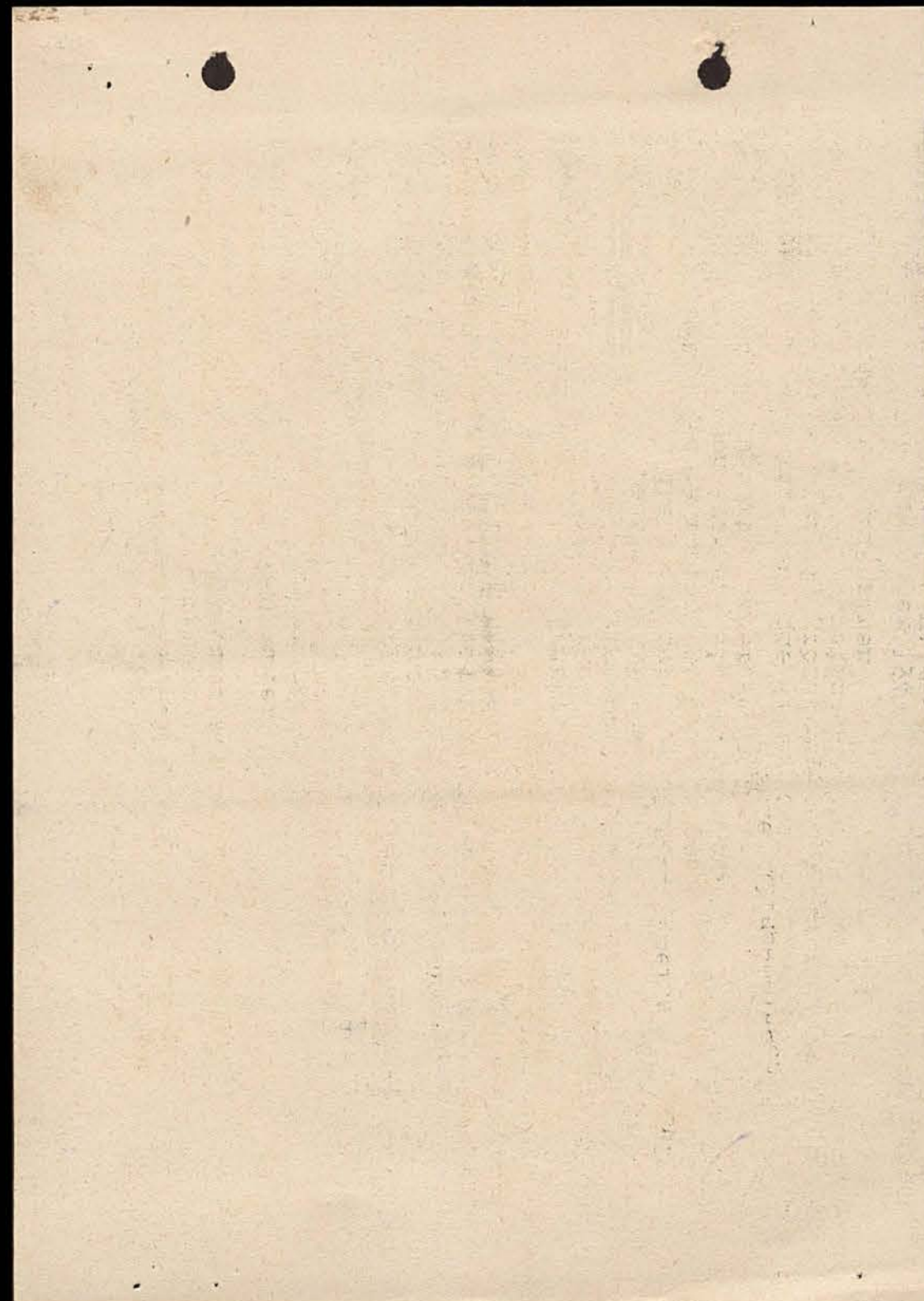

Deutsche Hilfgemeinschaft e.V. Kreis Stormarn

Hauptverwaltung
Ahrensburg, Manhagener Allee 21, Telefon 839

Rundschreiben Nr. 1

Wir bitten die Herren Bezirksbürgermeister, die Gründung der Deutschen Hilfgemeinschaft, sofern noch nicht geschehen, in den ihnen unterstellten Ortschaften beschleunigt durchzuführen. Über die Sitzung wollen Sie uns bitte ein Protokoll unter Nennung der Vorstandsmitglieder senden. Wir bitten Sie, diese Aktion bis zum 15. Dezember ds. Jrs. abzuschliessen.

In den sieben Bürgermeisterbezirken des Kreises sollen in den Hauptorten nach Möglichkeit Büros errichtet werden, in denen alle beteiligten Organisationen, Parteien, Kirchen und das Deutsche Rote Kreuz ihre Arbeit im Rahmen der Deutschen Hilfgemeinschaft sofort aufnehmen. Von hier aus sollen auch die einzelnen, den Gemeinden unterstellten Ortschaften betreut und bearbeitet werden. In jeder Ortschaft ist je nach der Stärke der Einwohnerschaft ein Vorstand zu wählen, der dem Vorstand des Bezirkshauptortes unterstellt ist.

Weihnachtsfeiern: Da die Deutsche Hilfgemeinschaft noch nicht in der Lage ist, Weihnachtsfeiern in grösserem Rahmen durchzuführen, stellen wir es den einzelnen Bezirksvorständen anheim, Weihnachtsfeiern der Zeit entsprechend zu veranstalten.

Sammlungen: Vom 15.-24. Dezember 1945 findet die erste grosse Haussammlung zu Gunsten der Deutschen Hilfgemeinschaft e.V. Kreis Stormarn unter Anwendung vorgedruckter Listen statt. Diese Listen sind nur gültig, wenn sie das Dienstsiegel der Hauptverwaltung tragen.

Aufruf: Aus gegebener Veranlassung bitten wir, den Aufruf an die Bevölkerung des Kreises Stormarn über die Gründung der Deutschen Hilfgemeinschaft e.V. Kreis Stormarn sofort und auf allen Plätzen in grösserer Anzahl zum Aushang zu bringen.

Winterspeisung: Zur Vorbereitung für die Winterspeisung bitten wir, uns sofort alle für die Deutsche Hilfgemeinschaft zur Verfügung stehenden Küchen (NSV-DRK-AWO-KIRCHEN-SCHUL-Küchen und evtl. vorhandene Gulaschkanonen) aufzugeben unter Angabe des Literinhaltes. Evtl. schon arbeitende Küchen bitten wir getrennt aufzuführen zu wollen und hier die tägliche Literanzahl anzugeben und für wen dieselben jetzt kochen. Unsere Winterspeisung soll bereits in diesem Monat beginnen. Es soll nach Möglichkeit jeder an dem Essen teilnehmen können; die Speisung erfolgt gegen Markenabgabe und einen Unkostenbetrag von ca. RM 0.60. Es ist festzustellen, wie viele Personen an diesen öffentlichen Speisungen teilnehmen würden.

Die Orts- bzw. Bezirksvorstände werden gebeten, zu den einzelnen in diesem Rundschreiben angeführten Fragen Stellung zu nehmen und mit den erbetenen Meldungen sofort ihre Ansicht an die Hauptverwaltung Ahrensburg zu senden.

Ahrensburg, am 6. Dezember 1945

Für den Vorstand der Deutschen Hilfgemeinschaft e.V.
Kreis Stormarn, Hauptverwaltung:

gez. G a b l e n z



Kreisarchiv Stormarn A1

Deutsche Hilfgemeinschaft e.V. Kreis Stormarn
Ahrensbürg, Manhagener Allee 21, Telefon 839

Rundschreiben Nr. 2

Termine und Meldungen: Wir erinnern an die erbetenen Termine und Meldungen aus Rundschreiben Nr. 1. Es ist in der Gesamtplanung erforderlich, dass die gewünschten Unterlagen stets unverzüglich gegeben werden.

Anschriften der Vorsitzenden und Sekretäre: Die Privat- und Geschäftsadressen mit Telefon der Vorsitzenden von Ortsausschüssen sind uns sofort aufzugeben.

Anschläge und Rundschreiben: Von allen an die Bevölkerung gerichteten Aufrufen und Rundschreiben ist uns stets sofort ein Durchschlag einzusenden oder in besonderen Fällen telefonisch Nachricht zu geben, damit wir über alle Massnahmen und Vorkommnisse im Kreis stets unterrichtet sind.

Verhandlungen mit Behörden: Die Behörden, wie Landratsamt, Kreiswirtschaftsamt, Kreisbauernschaft etc. lehnen es ab, mit Mitgliedern der Deutschen Hilfgemeinschaft aus den einzelnen Ortschaften zu verhandeln. Zum Führen von Verhandlungen mit diesen Behörden ist im Interesse der Allgemeinheit und damit die Dienststellen nicht noch mehr belastet werden, nur die Kreisverwaltung der Deutschen Hilfgemeinschaft berechtigt. Anträge und Gesuche, sowie jeglicher Verkehr mit diesen Dienststellen geht über die Haupt-, bzw. Kreisverwaltung.

Einrichtung von Wärmeräumen für Kinder und Erwachsene: Der grosse Mangel an Brennmaterial macht es erforderlich, dass umgehend Wärmeräume für Kinder und Erwachsene eingerichtet werden. Die Räume sind einzurichten mit Mobiliar, das aus Sammlungen innerhalb der betreffenden Ortschaft stammt. Im Zusammenhang hiermit ist auch für eine Unterhaltung Sorge zu tragen, indem die Räume mit Spielen wie Schach, Karten etc., sowie Büchern und den neuesten Zeitungen ausgestattet werden.

Errichtung von Nähstuben: Die Errichtung von Nähstuben ist in den einzelnen Ortschaften, sofern noch nicht vorhanden, vorzubereiten und durchzuführen. Durch die Nähstuben soll allen Flüchtlingen, entlassenen Soldaten, Notleidenden und Personen, die keine Möglichkeit zur Reparatur besitzen, die Gelegenheit gegeben werden, ihre Sachen instandzusetzen, bzw. instandsetzen zu lassen. Noch vorhandene Gegenstände aus ehemaligen Nähstuben, vor allem die Maschinen, sind wieder für diese Arbeit heranzuziehen. In einigen Fällen lassen sich wohl auch Maschinen leihweise beschaffen. Materialanforderungen für die Nähstuben sind zwecks Beschaffung sofort an die Kreisverwaltung zu richten. Ferner ist aufzugeben, wieviele Maschinen in den einzelnen Nähstuben zur Aufstellung kommen.

Wir bitten immer wieder um Stellungnahme zu den im Rundschreiben angeführten Fragen und Plänen, sowie um Vorschläge, damit wir diese zum Nutzen der Allgemeinheit unter Nennung des Vorschlagenden oder der vorschlagenden Gemeinde weiterleiten können.

AHRENSBURG, am 18.12.45

Für den Vorstand der
Deutschen Hilfgemeinschaft e.V.
Kreis Stormarn



Kreisarchiv Stormarn A1

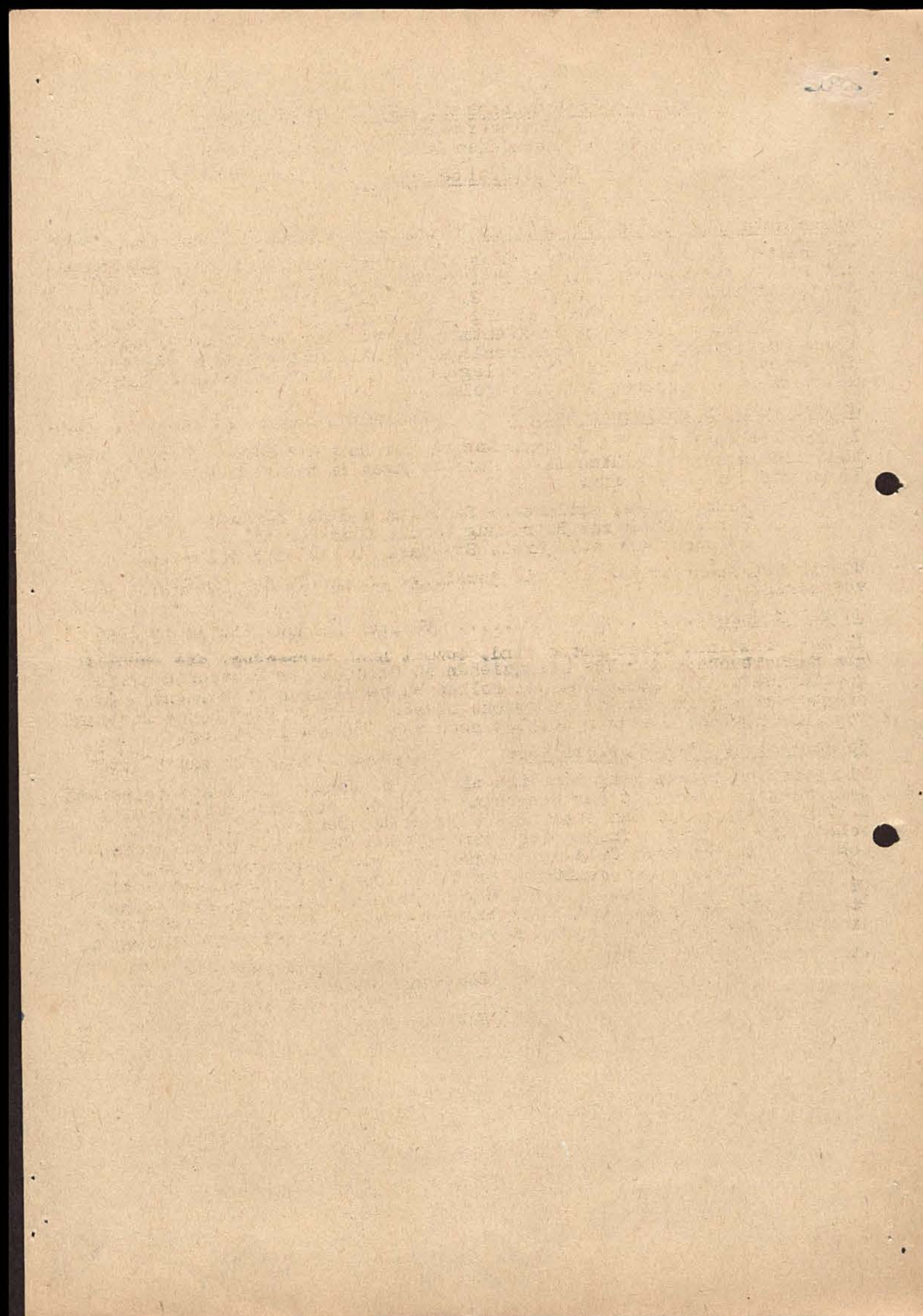

193
Deutsche Hilfgemeinschaft e.V. Kreis Stormarn
Kreisverwaltung
Ahrensburg, Manhagener Allee 21, Telefon 839
Rundschreiben Nr. 3

Anschlagtafeln in den Ortschaften Vollzugsmeldung bis zum 15.1.1946
Wir halten es für angebracht, dass die Anschlagtafeln in den Ortschaften unterteilt werden und zwar in drei Spalten: eventuell 1 Spalte = 2/5 für die Militärregierung, 1 Spalte = 2/5 für die amtlichen Stellen und der Rest = 1/5 für die Deutsche Hilfgemeinschaft. Der Landrat ist von unserem Vorschlag telefonisch in Kenntnis gesetzt und hat seine grundsätzliche Zustimmung für die vorgeschlagene Einteilung gegeben. Wir bitten die Ortsvorsitzenden, diese Angelegenheit mit den zuständigen Bürgermeistern zu besprechen und zu regeln.

Hinweis- und Orientierungstafeln Vollzugsmeldung bis zum 15.1.1946
In den Ortschaften sind je nach Anzahl der Hauptverkehrsstrassen, Bahnhofe und markanten Plätze Tafeln anzubringen in einer Grösse von 75 x 75 cm mit der Aufschrift:

Flüchtlinge, entlassene Soldaten und Notleidende
wendet Euch zur Betreuung an die Deutsche Hilfgemeinschaft e.V. Kreis Stormarn, Ortsdienststelle....

Hinter Ortsdienststelle ist die jeweilige Anschrift des Ortsbüros zu vermerken.

Sammelbüchsen Vollzugsmeldung bis zum 5.1.46
In den einzelnen Ortschaften sind, soweit noch vorhanden, die ehemaligen Sammelbüchsen der NSV einzuziehen zu Gunsten der Deutschen Hilfgemeinschaft. Die Sammelbüchsen sollen zu Sammlungen im kommenden Jahr eingesetzt werden. Zu diesen Zwecke müssen sie mit einem neuen Anstrich versehen werden. Hierüber erfolgt noch eine nähere Anweisung.

Bekanntgabe v. Sammelergebnissen Vollzugsmeldung bis zum 5.1.46
Die Provinzialverwaltung benötigt bis zum 8. Januar die Bekanntgabe von Sammelergebnissen seit der Besetzung durch die englischen Truppen: 1. Vor Aufnahme der Sammelstätigkeit durch die Deutsche Hilfgemeinschaft und 2. Seit Aufnahme der Tätigkeit der Deutschen Hilfgemeinschaft, getrennt nach Geld und Sachwerten, wie Wolldecken, Möbelstücke, Garderobe, Lebensmittel. In der Meldung 1 - Vor Aufnahme der Tätigkeit der D.H. sind auch die Gegenstände zu erfassen, die zu Gunsten verschleppter Ausländer vorgenommen wurden, sowie russischer Gefangenenlager etc. Die Gemeinden verfügen über die nötigen Unterlagen.

Ahrensburg, am 24.12.1945

Für den Vorstand der
Deutschen Hilfgemeinschaft e.V.
Kreis Stormarn:
gez. Siege gez. Gablenz

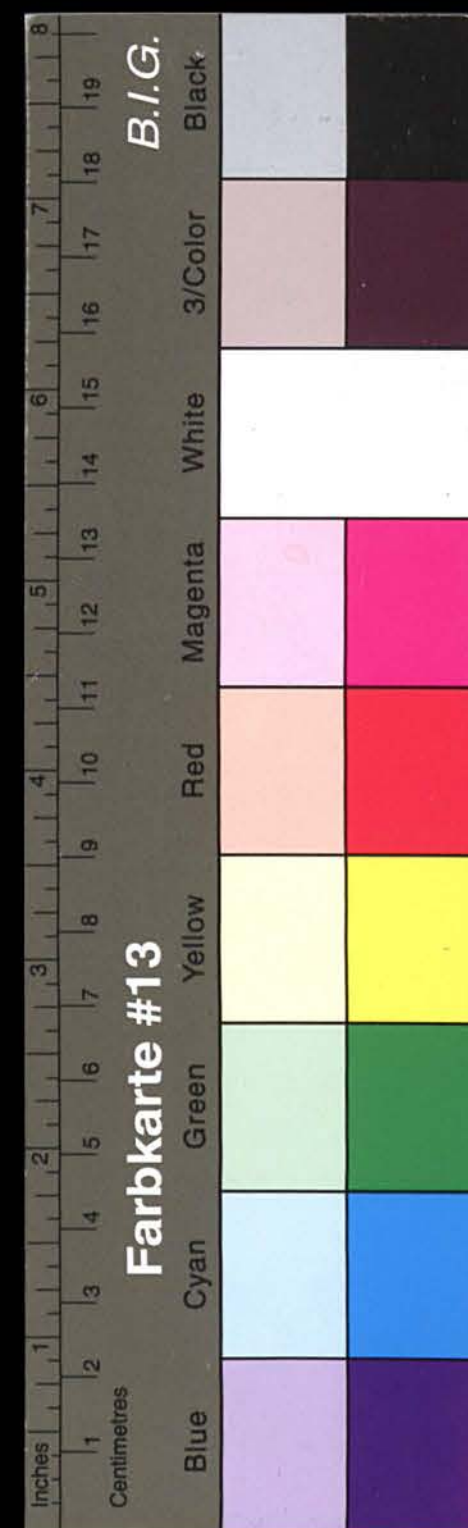

Kreisarchiv Stormarn A1

Zu Anfang unseres heutigen Rundschreibens wünschen wir allen Mitarbeitern für die vor uns liegenden Monate Freude an ihrer Arbeit in der Deutschen Hilfsgemeinschaft und einen grossen Erfolg.

1. Bei einigen der letzten Flüchtlingstransporte hat sich herausgestellt, dass Flüchtlinge Läuse hatten oder zum Beispiel die ansteckende Krankheit Krätze. Wir bitten, in Zukunft bei Ankunft neuer Flüchtlinge sofort hierauf zu achten. Diese Feststellungen bitten wir in feiner und unauffälliger Weise vorzunehmen, dem Bürgermeister zu melden und entsprechende Gegenmassnahmen in Zusammenarbeit mit ihm zu treffen.
2. Es ist der Wunsch des Herrn Oberpräsidenten und der Provinzialverwaltung, dass Sammelaktionen in Zukunft nur schlagartig im gesamten Bezirk durchgeführt werden. Es wird gebeten, Einzelaktionen im Interesse einer guten Zusammenarbeit zu unterlassen.
3. Die bereits wiederholt besprochene Sammlung beschädigter Töpfe bitten wir vorzunehmen und schnellstens abzuschliessen. Die beschädigten Töpfe sollen bei einem Klempner repariert werden und stehen dann der Hilfsgemeinschaft zur Verteilung an unsere Notleidenden im Einvernehmen mit dem Kreiswirtschaftsamt und den örtlichen Bezugsscheinstellen zur Verfügung. Die Ausgabe der Töpfe wird auf der Karteikarte bei der Bezugsscheinstelle vermerkt.
4. Restbestände aus der letzten Spinnstoffsammlung: Soweit aus dieser Sammlung noch Restbestände vorhanden sind, können sie laut Anordnung des Kreiswirtschaftsamtes an von der Deutschen Hilfsgemeinschaft, dem Bürgermeister, bzw. der ihm unterstellten Bezugsscheinstelle namhaft gemachte Personen ausgegeben werden. Die Ausgabe der Kleidungsstücke ist auf der Karteikarte des betreffenden Empfängers bei der Bezugsscheinstelle zu vermerken. In erster Linie sollen schwerkriegsbeschädigte Soldaten und entlassene Soldaten, soweit sie gar keine zivile Garderobe haben, aus diesen Beständen berücksichtigt werden. In diesem Fall ist die Ausgabe der Kleidungsstücke auf dem Entlassungsschein zu vermerken.
5. Anwendung der Gelder der Deutschen Hilfsgemeinschaft e.V. für Unterstützungen: bis zu einer endgültigen Festlegung und Begrenzung über die Anwendung der Gelder der Deutschen Hilfsgemeinschaft zu Unterstützungszwecken mit dem Herrn Landrat und dem Kreiswohlfahrtsamt bitten wir, Unterstützungen nur nach gemeinsamer Besprechung mit dem Bürgermeister, bzw. Gemeindegeldrektor und dessen Wohlfahrtssachbearbeiter vorzunehmen.
6. Fällige Termine: Wir erinnern an folgende uns noch nicht getätigte Meldungen und machen darauf aufmerksam, dass wir nur wirklich erfolgreich arbeiten können, wenn die erbetenen Unterlagen rechtzeitig in unseren Besitz gelangen.

Aus Rundschreiben Nr. 1 : Meldungen über Kuchen

- " " " 2 : Bericht über die Einrichtung von Wärmeräumen und Nähstuben, die hierbei gemachten Erfahrungen und ev. aufgetauchten Schwierigkeiten.
- " " " 3 : Anschlagtafeln. Hinweis/Orientierungstafeln und Sammelergebnisse.

Für den Vorstand:

Ahrensburg, am 15. Januar 1946
G/Sch

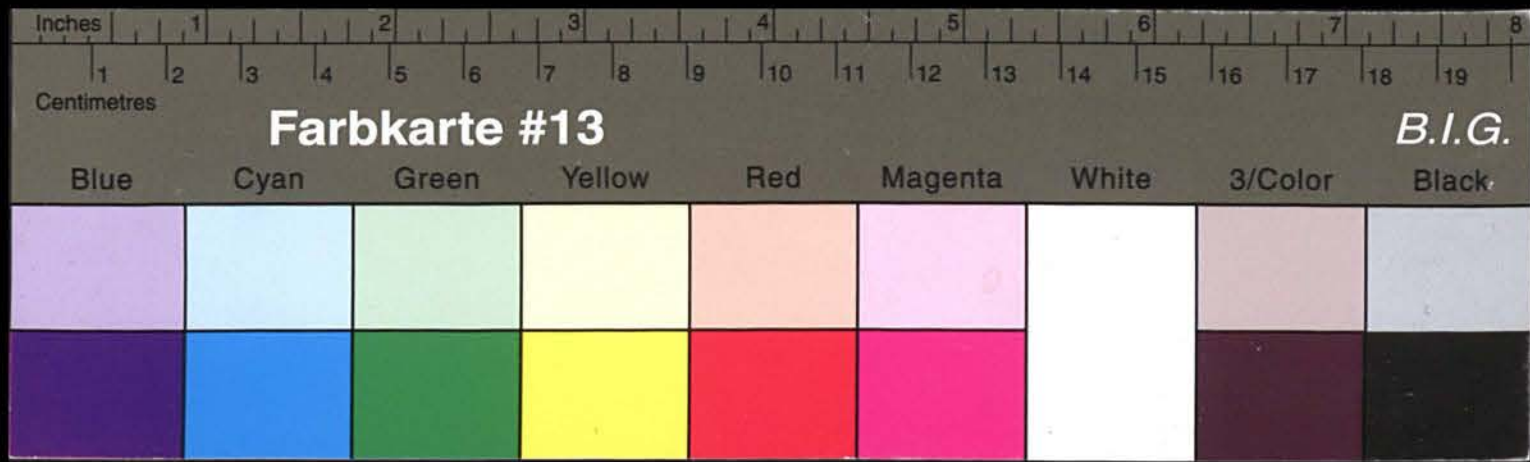

Kreisarchiv Stormarn A1

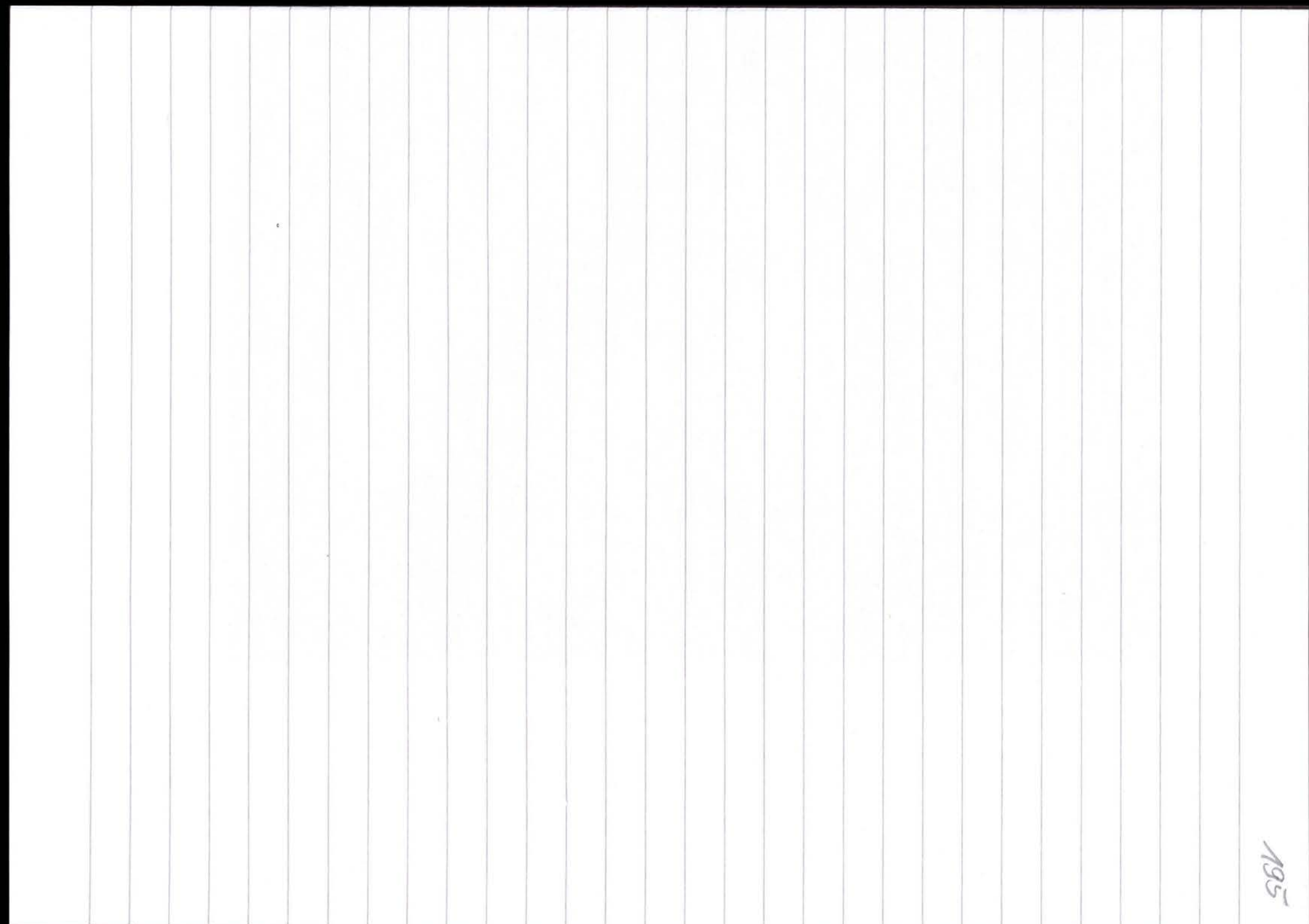
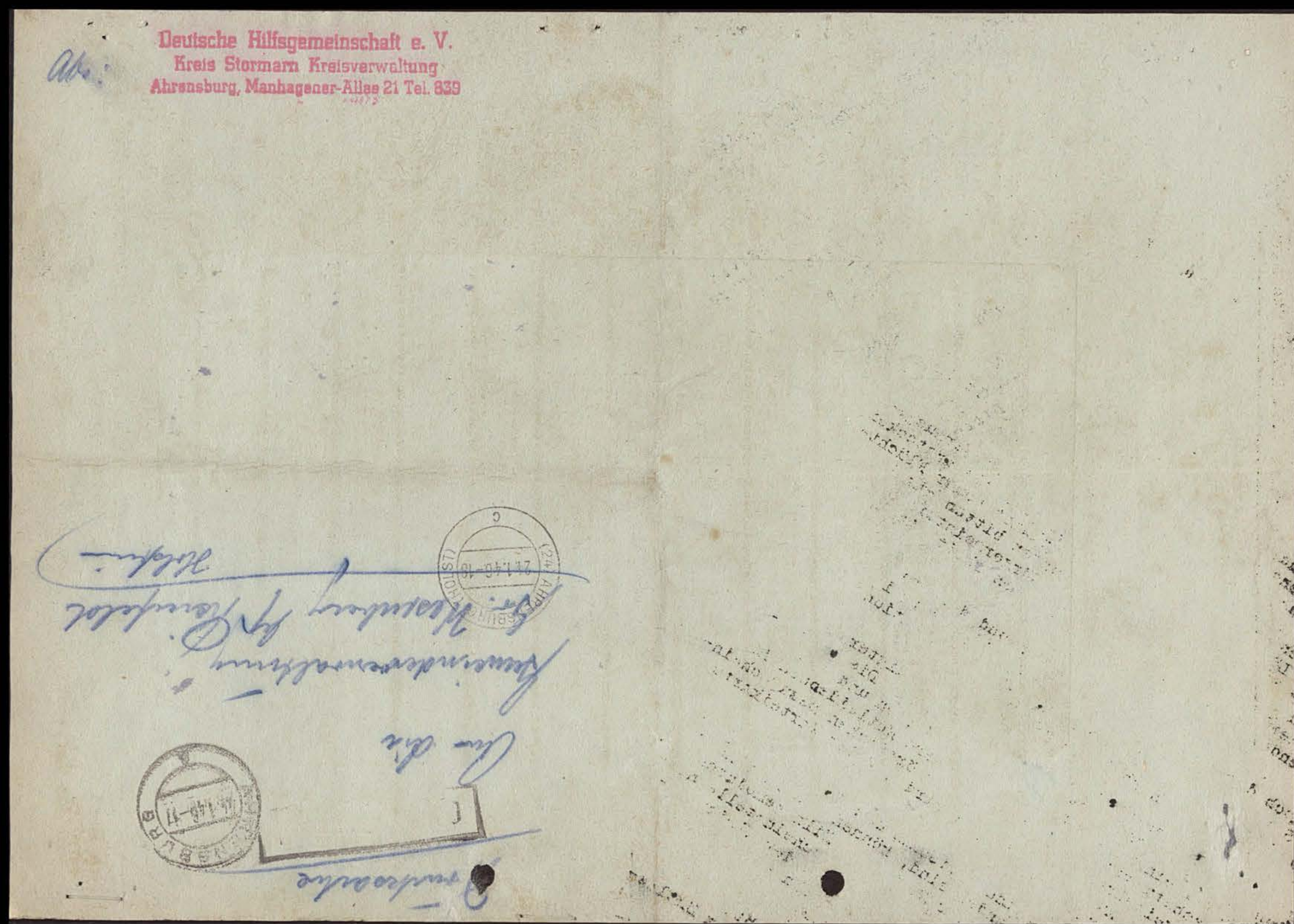



Kreisarchiv Stormarn A1

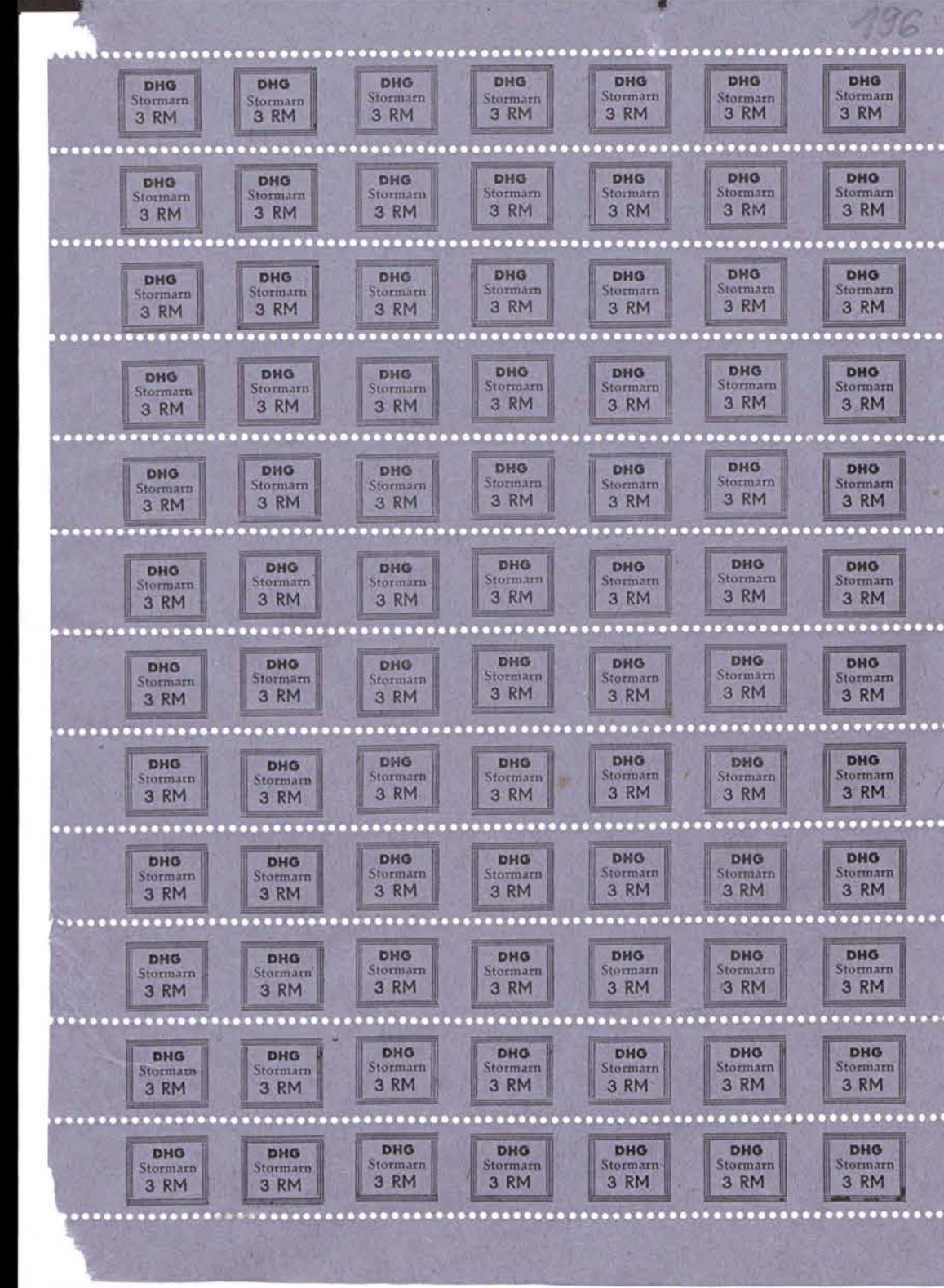
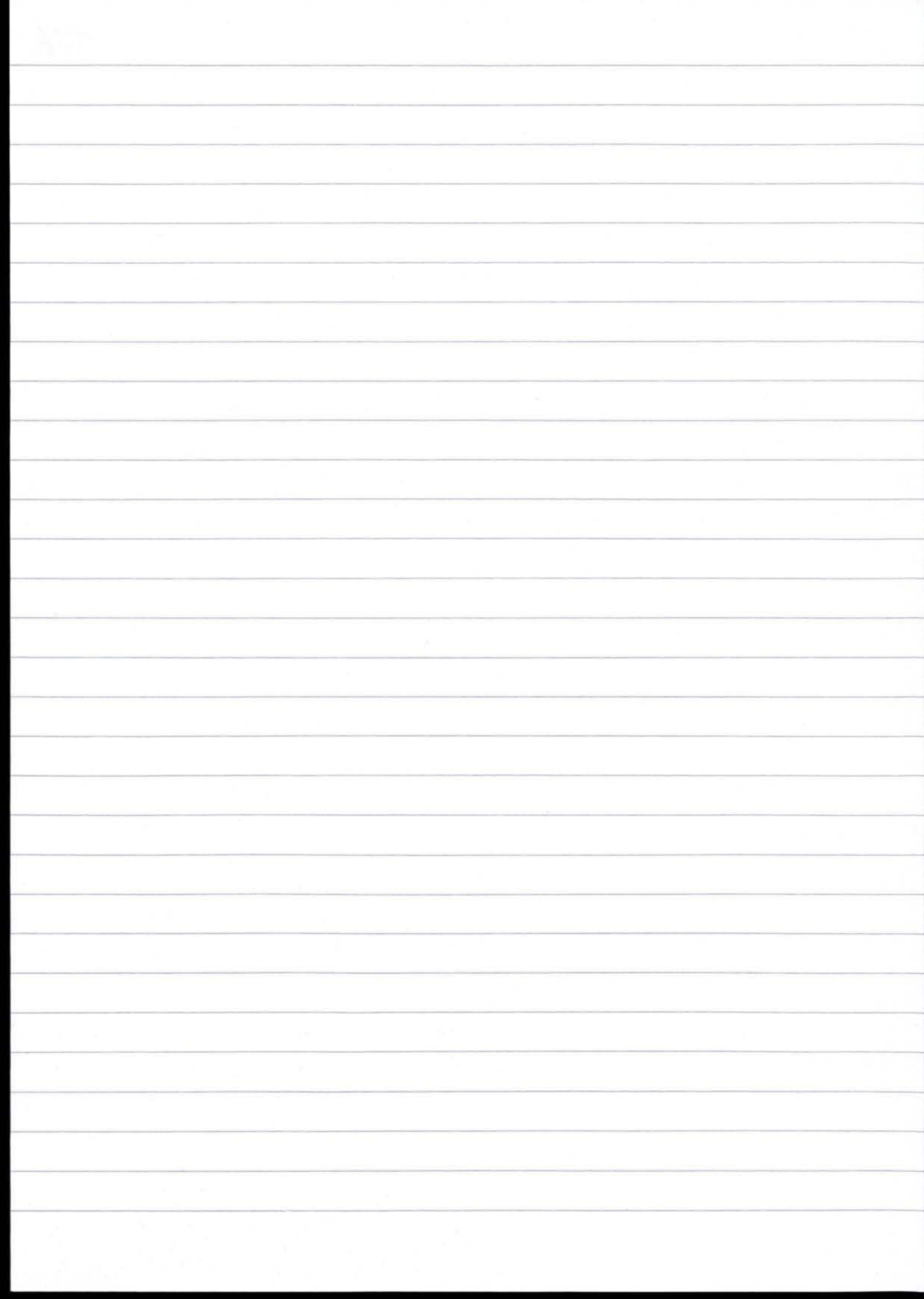

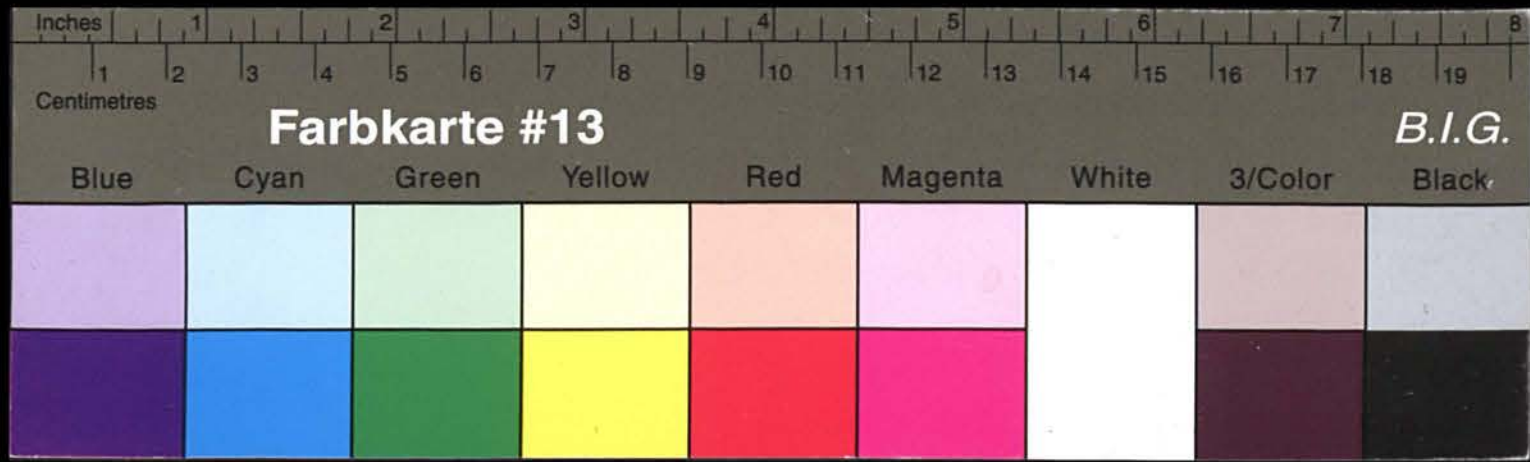

Kreisarchiv Stormarn A1

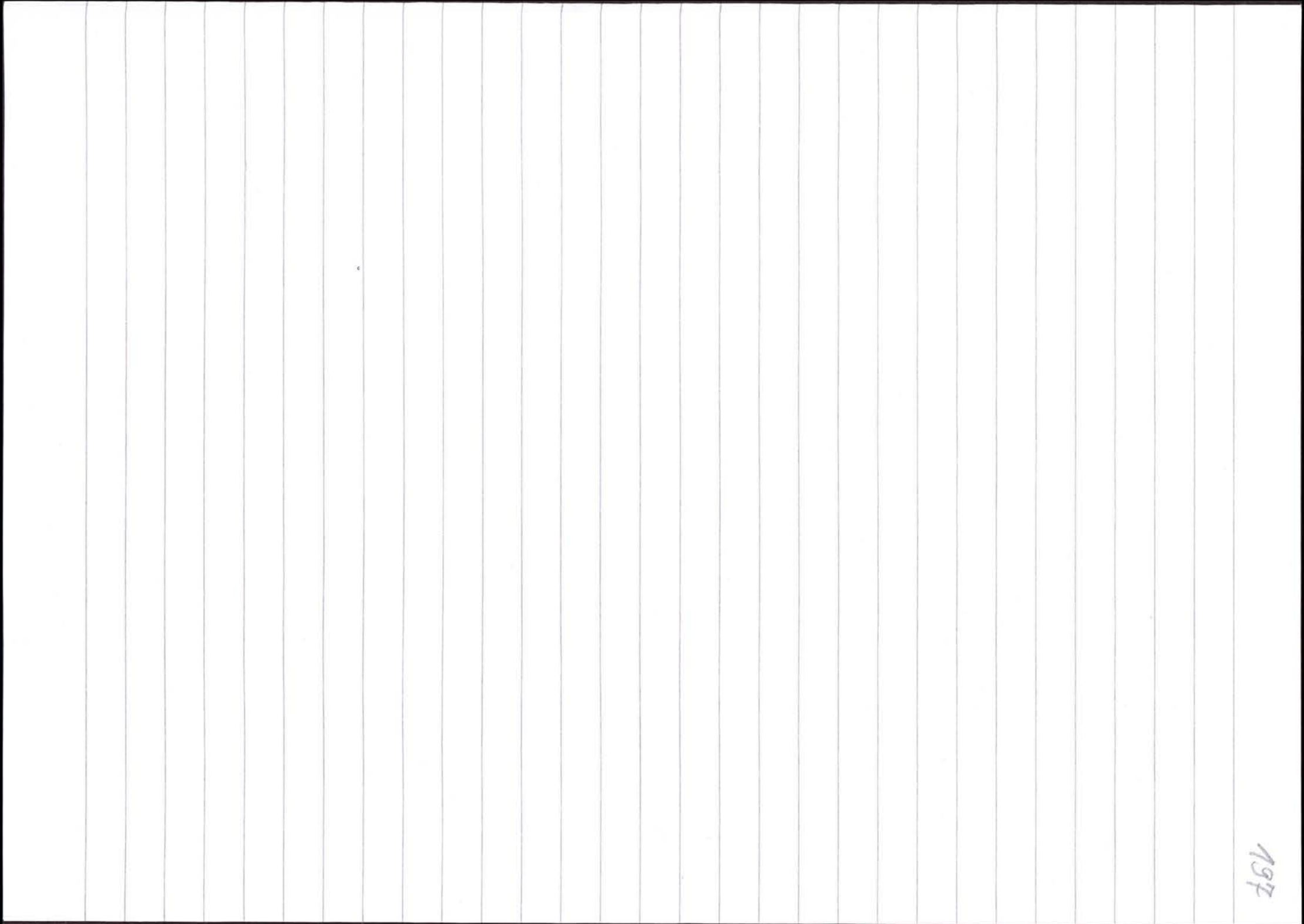
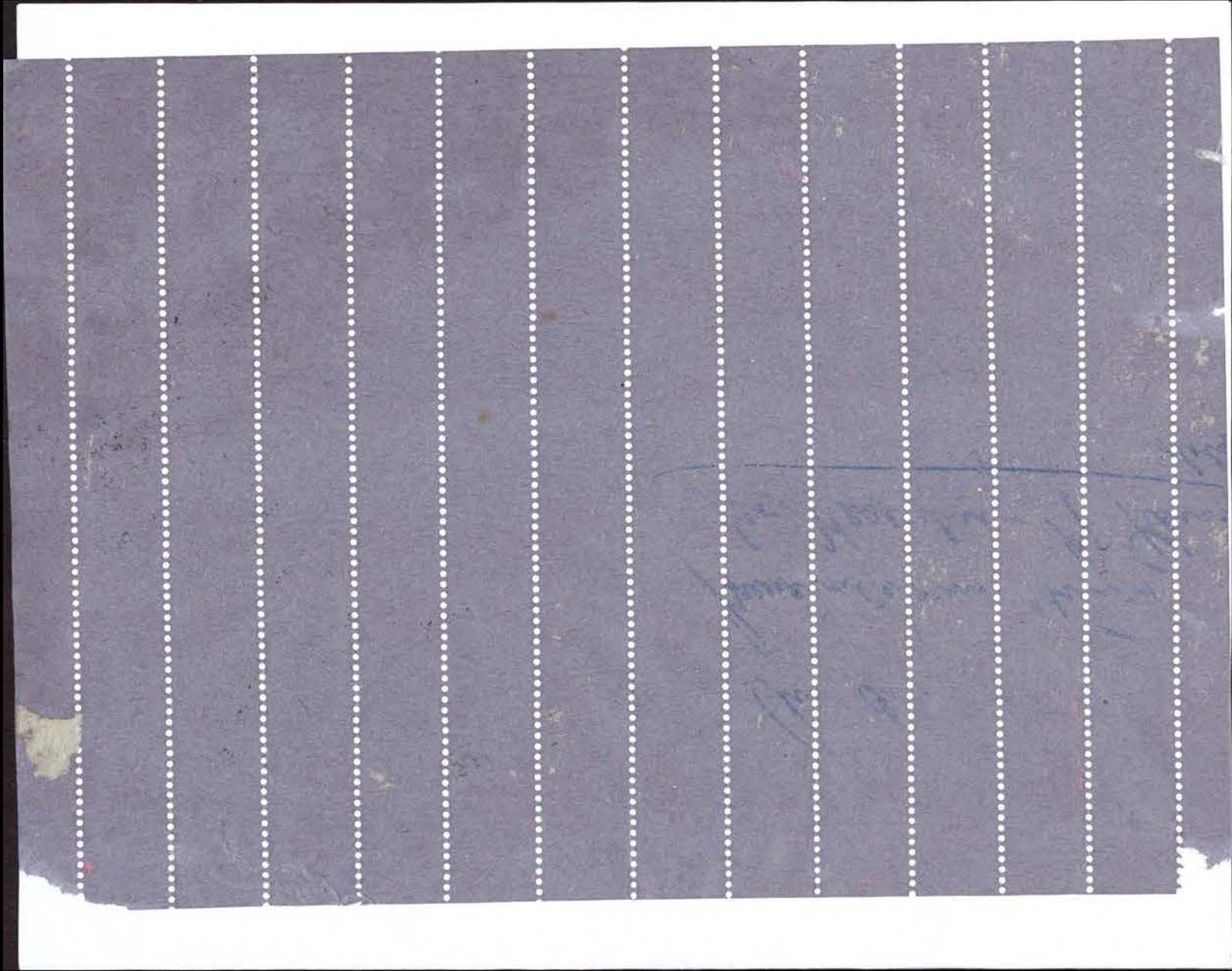



Kreisarchiv Stormarn A1

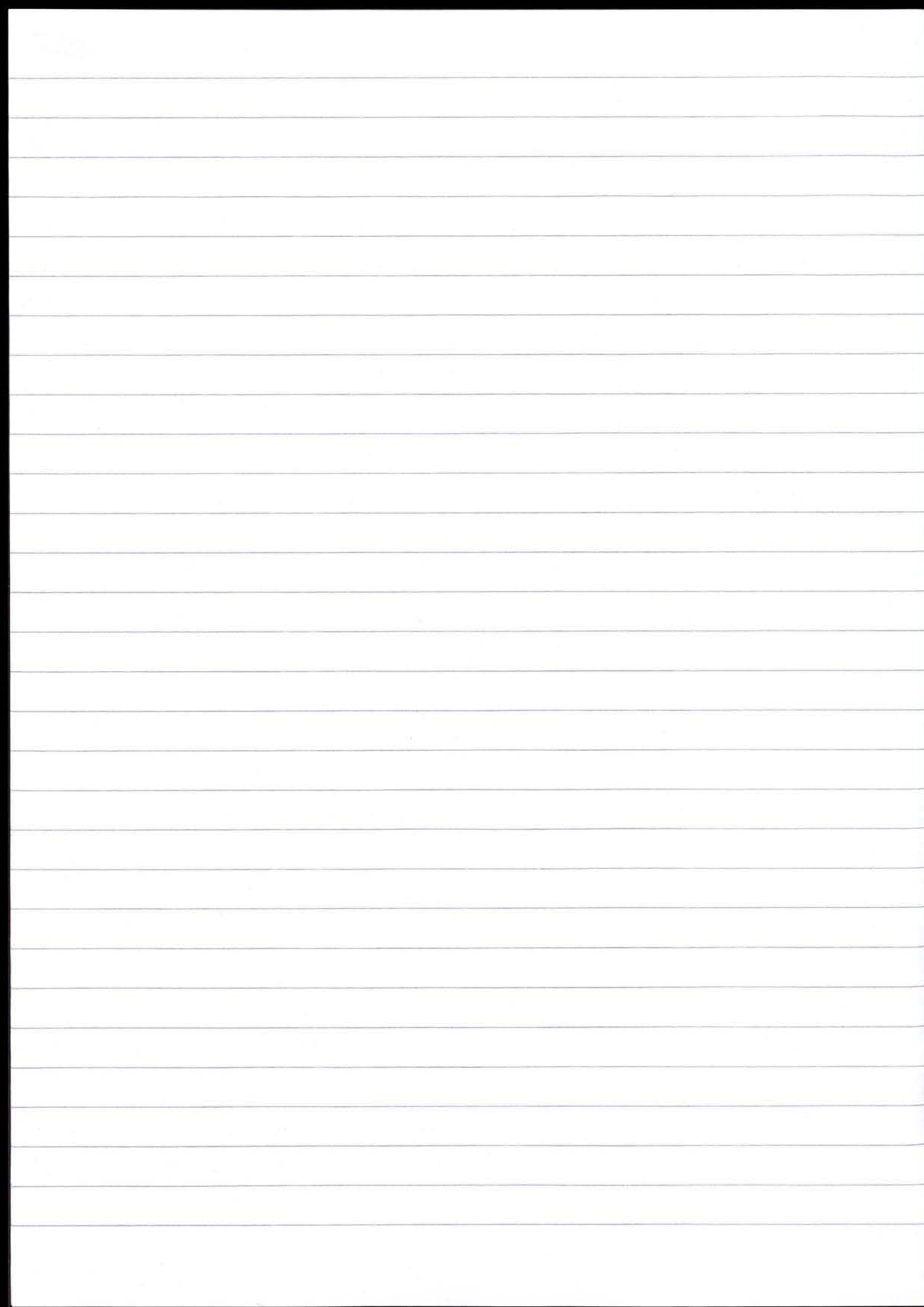

-Kreiswirtschaftsamt-

Bad Oldesloe, 14.2.1946

E/Ma

VEREINBARUNG.

Betrifft: Zusammenarbeit Kreiswirtschaftsamt - Deutsche
Hilfsgemeinschaft.

- 1.) Alle von der Deutschen Hilfsgemeinschaft e.V. Kreis Stormarn gesammelten oder in ihren Nähstuben hergestellten Kleidungs- und Wäschestücke werden durch die Ortsgemeinschaften der Deutschen Hilfsgemeinschaft direkt an die Bevölkerung abgegeben.
- 2.) Die Abgabe erfolgt aufgrund einer von der jeweils zuständigen Gemeindeverwaltung (Bezugsscheinstelle) ausgestellten Bescheinigung über die Bedürftigkeit des Antragstellers.
- 3.) Unverzüglich nach Ausgabe der Wäsche- und Kleidungsstücke an den Antragsteller hat die Ortsgemeinschaft die jeweils zuständige Gemeindeverwaltung (Bezugsscheinstelle) über die Ausgabe zu unterrichten. Dabei sind die genauen Personalien des Antragstellers anzugeben; außerdem ist zu bemerken, ob neue oder gebrauchte Sachen ausgegeben wurden sind. Die Gemeindeverwaltung (Bezugsscheinstelle) hat ihre Personalkartei entsprechend zu vervollständigen (mit Vermerk über neue oder gebrauchte Sachen).
- 4.) Die Kontrolle über die Ausgabe und Registrierung der Kleidungs- und Wäschestücke wird bei den Ortsgemeinschaften der Deutschen Hilfsgemeinschaft einheitlich durchgeführt.

Kreiswirtschaftsamt
gez. Dr. Elsholz

Deutsche Hilfsgemeinschaft e.V., Kreis Stormarn
gez. Siege gez. Gablenz

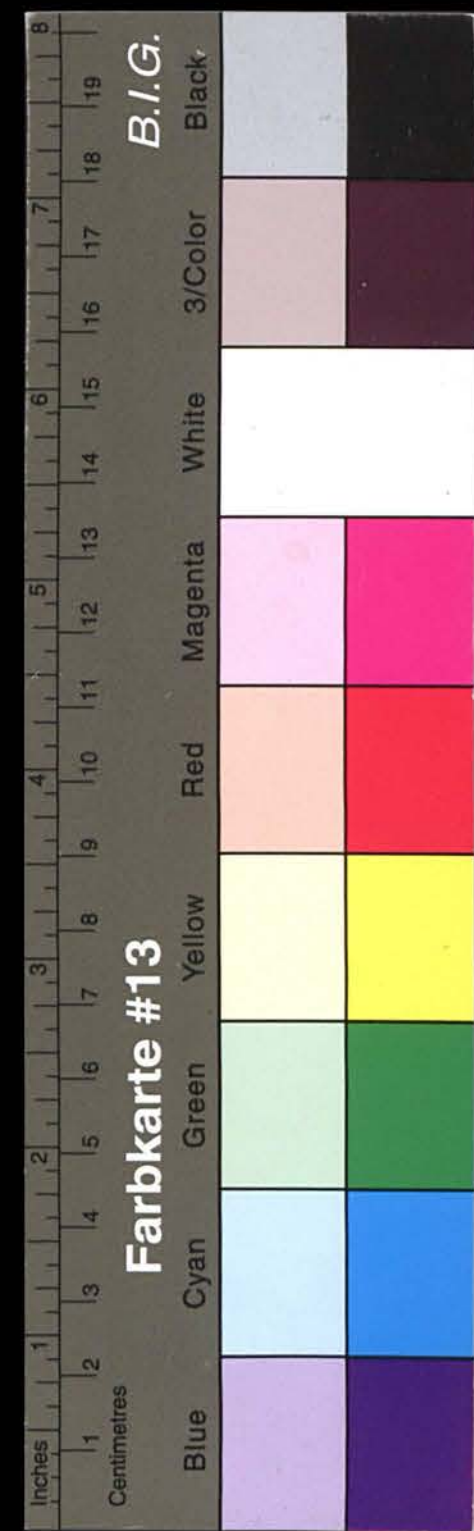

Kreisarchiv Stormarn A1

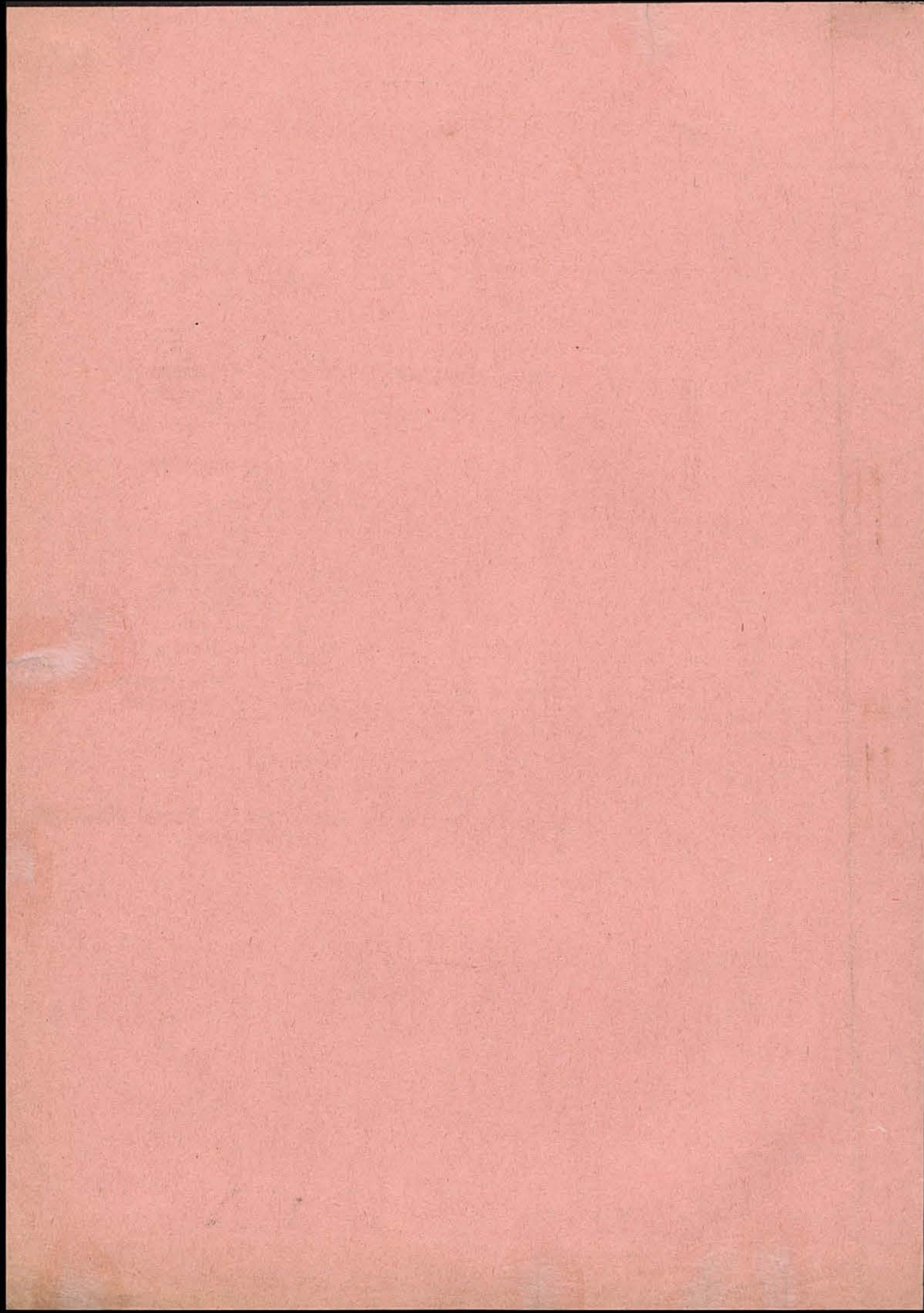

199

Notgemeinschaft Schleswig-Holstein		Kreis: <i>Stormarn</i>					
Ortsausschuß: <i>St. Wismarburg</i>							
Anschrift: <i>St. Wismarburg in der Oldenburger</i>		Ort	Straße		Telefon <i>259</i>		
Vorsitzender:		Name	Beruf				
Geschäftsführer:		Name	Beruf				
Der Ortsausschuß besteht aus:	Organisation	Zahl	Organisation	Zahl	Organisation	Zahl	
	<i>—</i>		<i>—</i>		<i>—</i>		
	<i>—</i>		<i>—</i>		<i>—</i>		
	<i>—</i>		<i>—</i>		<i>—</i>		
Gesamtzahl der Vertreter:							
Zum Arbeitsbereich gehören die Gemeinden:		<i>St. Wismarburg</i>					
Gesamt-Einwohnerzahl der zu betreuenden Ortschaften:	Gesamtbevölkerung 1938:		<i>170</i>	Einwohner			
	Jetziger Stand:		<i>402</i>	"			
	Also hinzugekommen:		<i>232</i>	"			
Lager- und Massenunterkünfte	Zahl	Ort		Männer	Frauen	Kinder	Gesamt
	<i>—</i>	<i>—</i>					
		Insgesamt:					
Vom Ortsausschuß eingerichtete und geführte Betriebe	Art des Betriebes			Zahl des Beschäftigten			
	<i>—</i>						
Vordringlichst werden benötigt:	Bettgestelle (z. B.)	Stück	Stück				
	<i>Bettgestelle</i>	"	"				
	"	"	"				
	"	"	"				

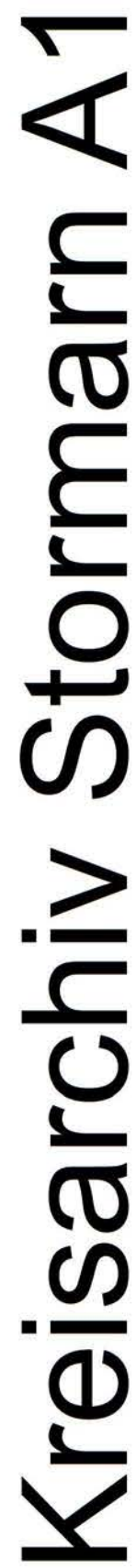

Notgemeinschaft Schleswig-Holstein		Kreis:	
Ortsausschuß: <i>So. Kramberg</i>			
Anschrift: <i>So. Kramberg in Nord-Holstein</i>	Ort <i>-</i>	Straße <i>-</i>	Telefon <i>259</i>
Vorsitzender:	Name	Beruf	
Geschäftsführer:	Name	Beruf	
Der Ortsausschuß besteht aus:	Organisation	Zahl	Organisation
Gesamtzahl der Vertreter:			
Zum Arbeitsbereich gehören die Gemeinden:			
Gesamt-Einwohnerzahl der zu betreuenden Ortschaften:	Gesamtbevölkerung 1938:		Einwohner
	Jetziger Stand:		"
	Also-hinzugekommen:		"
Lager- und Massenunterkünfte	Zahl	Ort	Männer
	Insgesamt:		
Vom Ortsausschußeingerichtete und geführte Betriebe	Art des Betriebes	Zahl des Beschäftigten	
Vordringlichst werden benötigt:	Bettgestelle (z. B.)	Stück	Stück

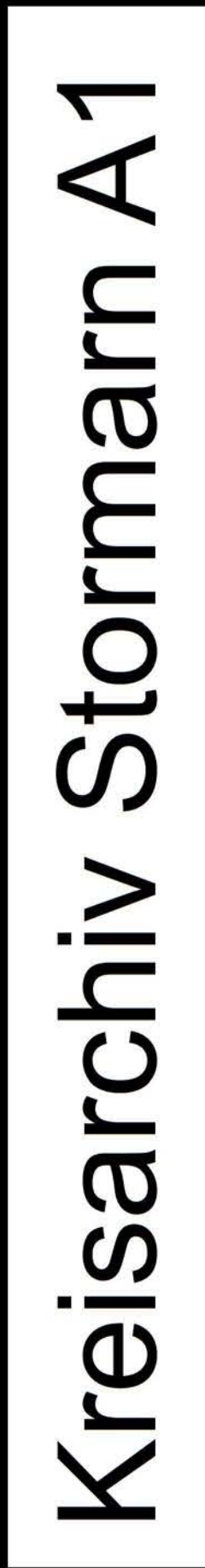

201

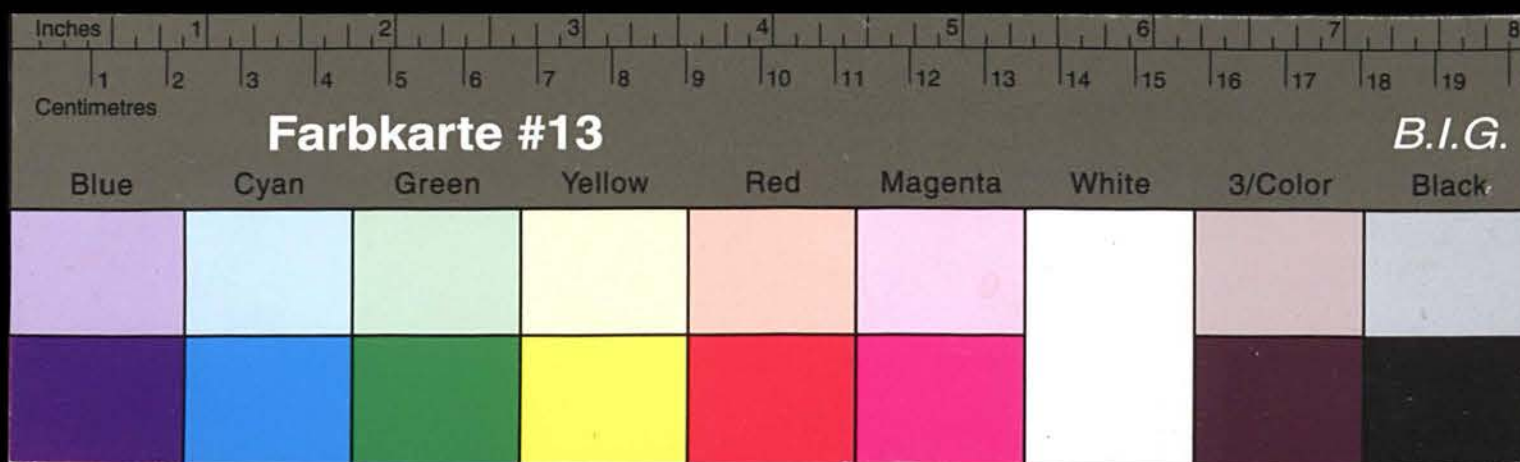

Kreisarchiv Stormarn A1

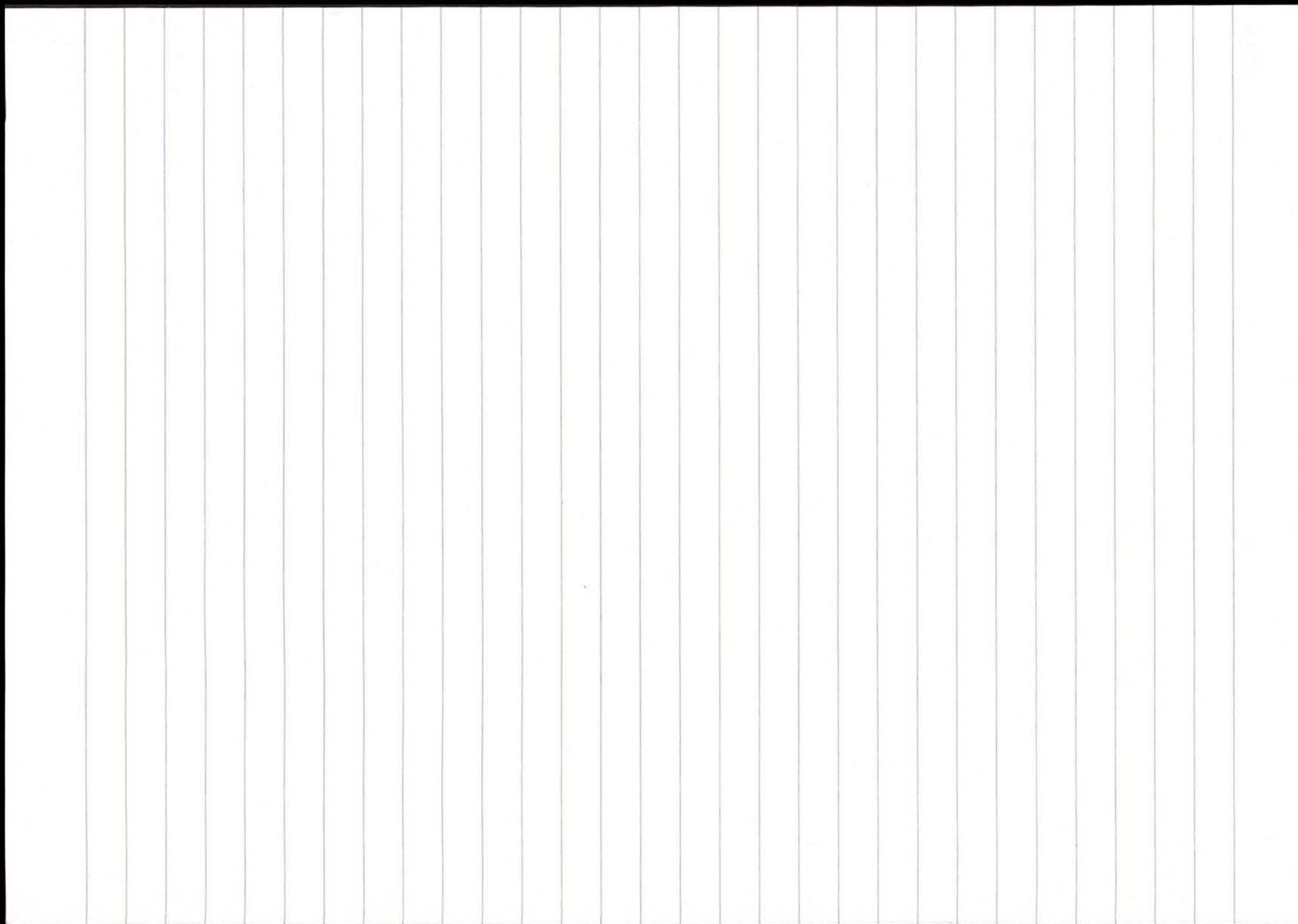

Notgemeinschaft Schleswig-Holstein

Name des Sammlers: Fr. Hans. Kowietzka geb.: _____

Wohnung: Gr. Kesselberg

Organisation: Heimisch. Hilfs. Gen.

Ist mit dem **Sammeln von Geld- und Sachspenden** für die Notgemeinschaft Schleswig-Holstein beauftragt.

Kieler Druckerei, Kiel, DF 81 - 3102 18 000 Juni 47 Kl. B

Stamps:
- Gemeindefürsorgeamt
- Raum für Stempel
- 202

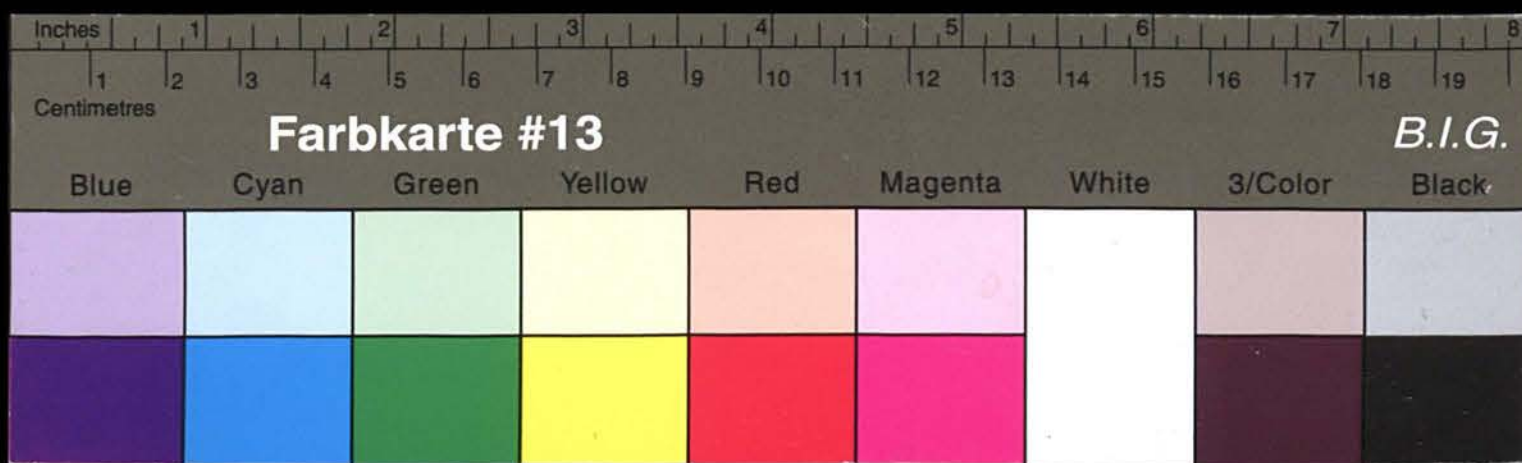

Kreisarchiv Stormarn A1

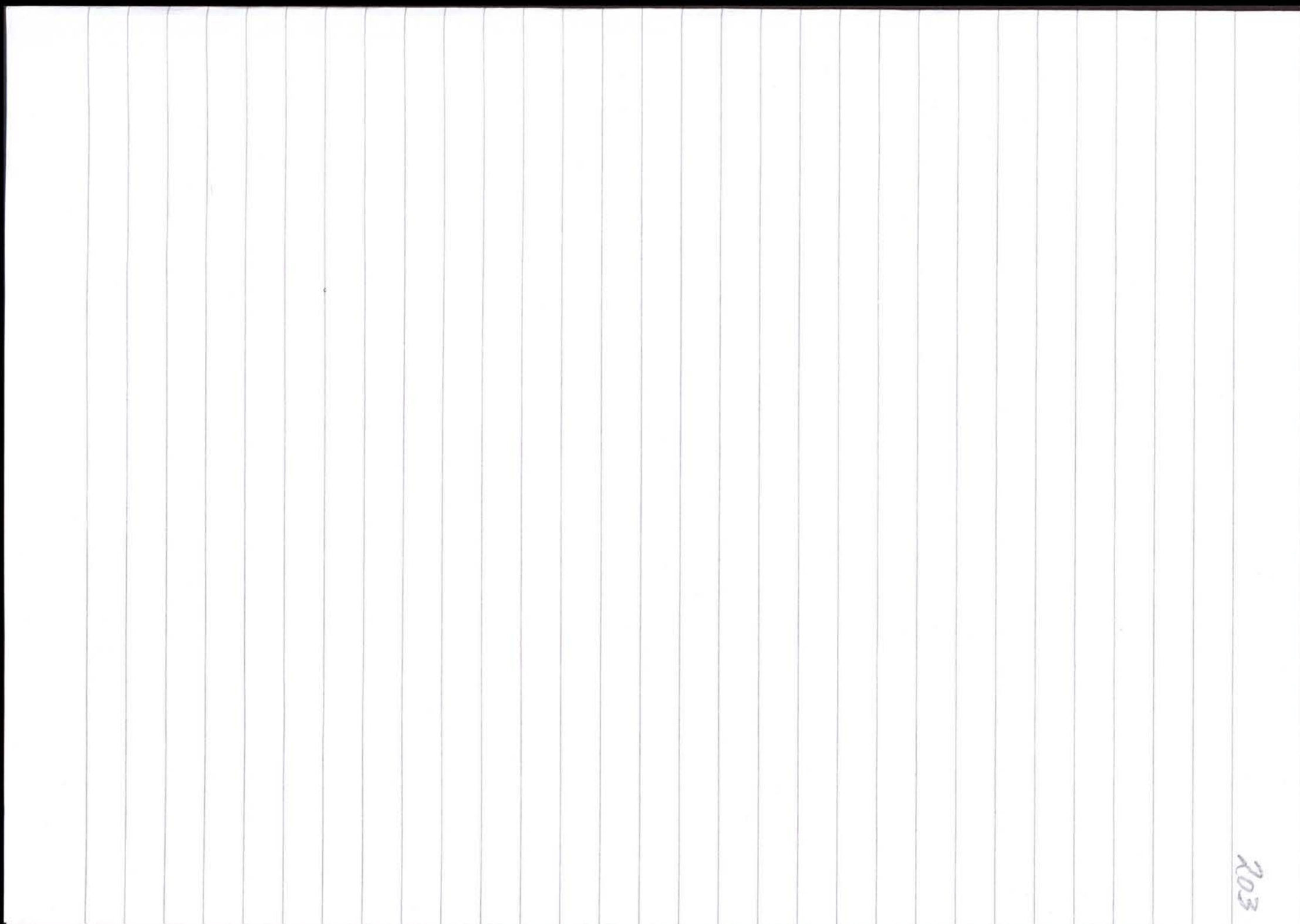



6	7	8
29		

Lager-Nr. 200 E. — F. Johannsens Buchdruckerei (Johs. Jbbeken), Schleswig

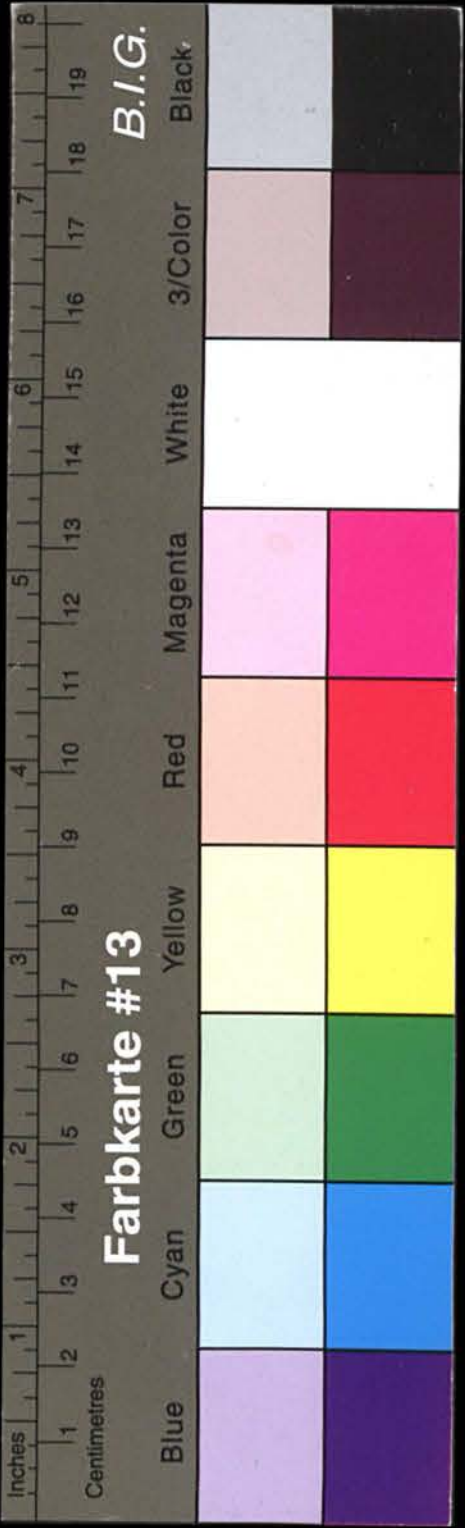

Kreisarchiv Stormarn A1

[illegible][illegible]

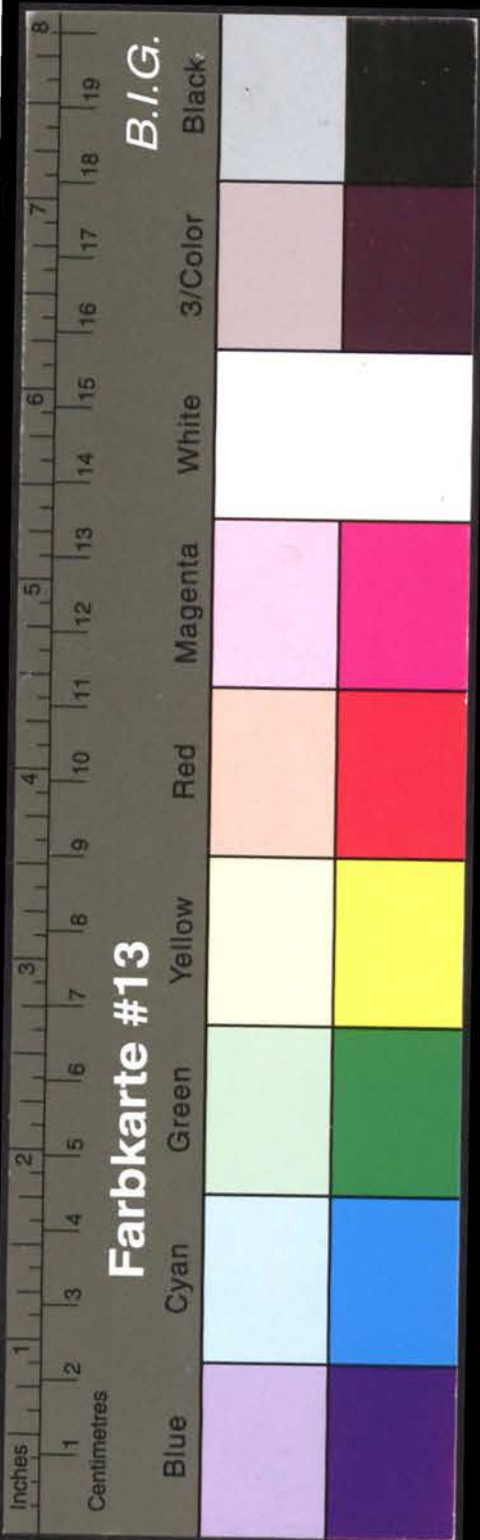

Kreisarchiv Stormarn A1

205		April	2.24	5.5	7.25	11.5																																																																																																																																																																																																																																																																																																																																																																																																																																																																																																																																																																																																																																																																																																																																																																																																																																																																																																																																																																																																																																																																																																																																																																																																																																																																																																																																																																																																																						
-----	--	-------	------	-----	------	------	--	--	--	--	--	--	--	--	--	--	--	--	--	--	--	--	--	--	--	--	--	--	--	--	--	--	--	--	--	--	--	--	--	--	--	--	--	--	--	--	--	--	--	--	--	--	--	--	--	--	--	--	--	--	--	--	--	--	--	--	--	--	--	--	--	--	--	--	--	--	--	--	--	--	--	--	--	--	--	--	--	--	--	--	--	--	--	--	--	--	--	--	--	--	--	--	--	--	--	--	--	--	--	--	--	--	--	--	--	--	--	--	--	--	--	--	--	--	--	--	--	--	--	--	--	--	--	--	--	--	--	--	--	--	--	--	--	--	--	--	--	--	--	--	--	--	--	--	--	--	--	--	--	--	--	--	--	--	--	--	--	--	--	--	--	--	--	--	--	--	--	--	--	--	--	--	--	--	--	--	--	--	--	--	--	--	--	--	--	--	--	--	--	--	--	--	--	--	--	--	--	--	--	--	--	--	--	--	--	--	--	--	--	--	--	--	--	--	--	--	--	--	--	--	--	--	--	--	--	--	--	--	--	--	--	--	--	--	--	--	--	--	--	--	--	--	--	--	--	--	--	--	--	--	--	--	--	--	--	--	--	--	--	--	--	--	--	--	--	--	--	--	--	--	--	--	--	--	--	--	--	--	--	--	--	--	--	--	--	--	--	--	--	--	--	--	--	--	--	--	--	--	--	--	--	--	--	--	--	--	--	--	--	--	--	--	--	--	--	--	--	--	--	--	--	--	--	--	--	--	--	--	--	--	--	--	--	--	--	--	--	--	--	--	--	--	--	--	--	--	--	--	--	--	--	--	--	--	--	--	--	--	--	--	--	--	--	--	--	--	--	--	--	--	--	--	--	--	--	--	--	--	--	--	--	--	--	--	--	--	--	--	--	--	--	--	--	--	--	--	--	--	--	--	--	--	--	--	--	--	--	--	--	--	--	--	--	--	--	--	--	--	--	--	--	--	--	--	--	--	--	--	--	--	--	--	--	--	--	--	--	--	--	--	--	--	--	--	--	--	--	--	--	--	--	--	--	--	--	--	--	--	--	--	--	--	--	--	--	--	--	--	--	--	--	--	--	--	--	--	--	--	--	--	--	--	--	--	--	--	--	--	--	--	--	--	--	--	--	--	--	--	--	--	--	--	--	--	--	--	--	--	--	--	--	--	--	--	--	--	--	--	--	--	--	--	--	--	--	--	--	--	--	--	--	--	--	--	--	--	--	--	--	--	--	--	--	--	--	--	--	--	--	--	--	--	--	--	--	--	--	--	--	--	--	--	--	--	--	--	--	--	--	--	--	--	--	--	--	--	--	--	--	--	--	--	--	--	--	--	--	--	--	--	--	--	--	--	--	--	--	--	--	--	--	--	--	--	--	--	--	--	--	--	--	--	--	--	--	--	--	--	--	--	--	--	--	--	--	--	--	--	--	--	--	--	--	--	--	--	--	--	--	--	--	--	--	--	--	--	--	--	--	--	--	--	--	--	--	--	--	--	--	--	--	--	--	--	--	--	--	--	--	--	--	--	--	--	--	--	--	--	--	--	--	--	--	--	--	--	--	--	--	--	--	--	--	--	--	--	--	--	--	--	--	--	--	--	--	--	--	--	--	--	--	--	--	--	--	--	--	--	--	--	--	--	--	--	--	--	--	--	--	--	--	--	--	--	--	--	--	--	--	--	--	--	--	--	--	--	--	--	--	--	--	--	--	--	--	--	--	--	--	--	--	--	--	--	--	--	--	--	--	--	--	--	--	--	--	--	--	--	--	--	--	--	--	--	--	--	--	--	--	--	--	--	--	--	--	--	--	--	--	--	--	--	--	--	--	--	--	--	--	--	--	--	--	--	--	--	--	--	--	--	--	--	--	--	--	--	--	--	--	--	--	--	--	--	--	--	--	--	--	--	--	--	--	--	--	--	--	--	--	--	--	--	--	--	--	--	--	--	--	--	--	--	--	--	--	--	--	--	--	--	--	--	--	--	--	--	--	--	--	--	--	--	--	--	--	--	--	--	--	--	--	--	--	--	--	--	--	--	--	--	--	--	--	--	--	--	--	--	--	--	--	--	--	--	--	--	--	--	--	--	--	--	--	--	--	--	--	--	--	--	--	--	--	--	--	--	--	--	--	--	--	--	--	--	--	--	--	--	--	--	--	--	--	--	--	--	--	--	--	--	--	--	--	--	--	--	--	--	--	--	--	--	--	--	--	--	--	--	--	--	--	--	--	--	--	--	--	--	--	--	--	--	--	--	--	--	--	--	--	--	--	--	--	--	--	--	--	--	--	--	--	--	--	--	--	--	--	--	--	--	--	--	--	--	--	--	--	--	--	--	--	--	--	--	--	--	--	--	--	--	--	--	--	--	--	--	--	--	--	--	--	--	--	--	--	--	--	--	--	--	--	--	--	--	--	--	--	--	--	--	--	--	--	--	--	--	--	--	--	--	--	--	--	--	--	--	--	--	--	--	--	--	--	--	--	--	--	--	--	--	--	--	--	--	--	--	--	--	--	--	--	--	--	--	--	--	--	--	--	--	--	--	--	--	--	--	--	--	--	--	--	--	--	--	--	--	--	--	--	--	--	--	--	--	--	--	--	--	--	--	--	--	--	--	--	--	--	--	--	--	--	--	--	--	--	--	--	--	--	--	--	--	--	--	--	--	--	--	--	--	--	--	--	--	--	--	--	--	--	--	--	--	--	--	--	--	--	--	--	--	--	--	--	--	--	--	--	--	--	--	--	--	--	--	--	--	--	--	--	--	--	--	--	--	--	--	--	--	--	--	--	--	--	--	--	--	--	--	--	--	--	--	--	--	--	--	--	--	--	--	--	--	--	--	--	--	--	--	--	--	--	--	--	--	--	--	--	--	--	--	--	--	--	--	--	--	--	--	--	--	--	--	--	--	--	--	--	--	--	--	--	--	--	--	--	--	--	--	--	--	--	--	--	--	--	--	--	--	--	--	--	--	--	--	--	--	--	--	--	--	--	--	--	--	--	--	--	--	--	--	--	--	--	--	--	--	--	--	--	--	--	--	--	--	--	--	--	--	--	--	--	--	--	--	--	--	--	--	--	--	--	--

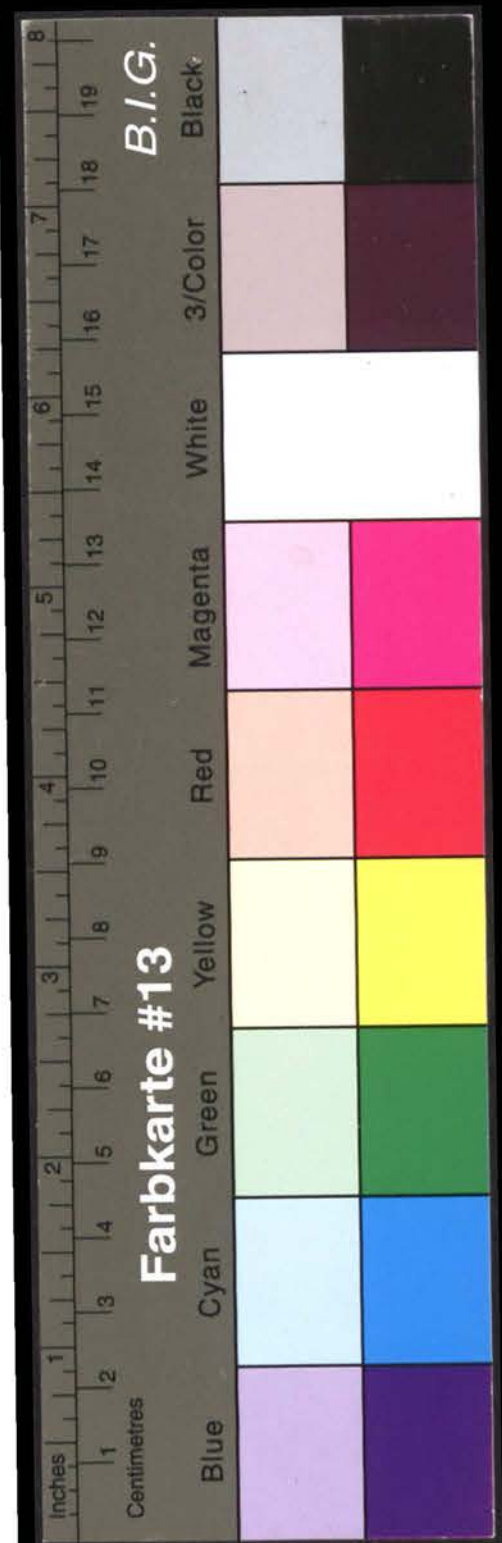

Kreisarchiv Stormarn A1

1. Lea Winkler 2. Karl-G. Hovels 3. Ernst Stoffmann 4. Dieter Kollberg 5. Richard Zwick 6. Joachim Jagmann 7. Arnold Verner 8. Inge Schür 9. Ingrid Schönhoff 10. Marie Grabowski 11. Else Idermann	April	184	5,5	12,5	12,5
	Mai	15			
	Juni	15,40	5,5	12,5	12,5
	Juli	0,90	0,90	0,90	0,90
	August	1,20	1,20	1,20	1,20
	September	1,20	1,20	1,20	1,20
	Oktober	1,20	1,20	1,20	1,20
	November	0,90	0,90	0,90	0,90
	Dezember	1,20	1,20	1,20	1,20
	Jannar	0,90	0,90	0,90	0,90
	Februar	1,20	1,20	1,20	1,20
	März	0,90	0,90	0,90	0,90
12. Gerd Zimmer 13. Inge Beck 14. Lehnert	April	1,20	1,20	1,20	1,20
	Mai	1,20	1,20	1,20	1,20
	Juni	1,80	1,80	1,80	1,80
	Juli	50,40	50,40	50,40	50,40
	August				
	September				
	Oktober				
	November				
	Dezember				
	Jannar				
	Februar				
	März				
	April				
	Mai				
	Juni				
	Juli				
	August				
	September				
	Oktober				
	November				
	Dezember				
	Jannar				
	Februar				
	März				
	April				
	Mai				
	Juni				
	Juli				
	August				
	September				
	Oktober				
	November				
	Dezember				
	Jannar				
	Februar				
	März				
	April				
	Mai				
	Juni				
	Juli				
	August				
	September				
	Oktober				
	November				
	Dezember				
	Jannar				
	Februar				
	März				
	April				
	Mai				
	Juni				
	Juli				
	August				
	September				
	Oktober				
	November				
	Dezember				
	Jannar				
	Februar				
	März				
	April				
	Mai				
	Juni				
	Juli				
	August				
	September				
	Oktober				
	November				
	Dezember				
	Jannar				
	Februar				
	März				
	April				
	Mai				
	Juni				
	Juli				
	August				
	September				
	Oktober				
	November				
	Dezember				
	Jannar				
	Februar				
	März				
	April				
	Mai				
	Juni				
	Juli				
	August				
	September				
	Oktober				
	November				
	Dezember				
	Jannar				
	Februar				
	März				
	April				
	Mai				
	Juni				
	Juli				
	August				
	September				
	Oktober				
	November				
	Dezember				
	Jannar				
	Februar				
	März				
	April				
	Mai				
	Juni				
	Juli				
	August				
	September				
	Oktober				
	November				
	Dezember				
	Jannar				
	Februar				
	März				
	April				
	Mai				
	Juni				
	Juli				
	August				
	September				
	Oktober				
	November				
	Dezember				
	Jannar				
	Februar				
	März				
	April				
	Mai				
	Juni				
	Juli				
	August				
	September				
	Oktober				
	November				
	Dezember				
	Jannar				
	Februar				
	März				
	April				
	Mai				
	Juni				
	Juli				
	August				
	September				
	Oktober				
	November				
	Dezember				
	Jannar				
	Februar				
	März				
	April				
	Mai				
	Juni				
	Juli				
	August				
	September				
	Oktober				
	November				
	Dezember				
	Jannar				
	Februar				
	März				
	April				
	Mai				
	Juni				
	Juli				
	August				
	September				
	Oktober				
	November				
	Dezember				
	Jannar				
	Februar				
	März				
	April				
	Mai				
	Juni				
	Juli				
	August				
	September				
	Oktober				
	November				
	Dezember				
	Jannar				
	Februar				
	März				
	April				
	Mai				
	Juni				
	Juli				
	August				
	September				
	Oktober				
	November				
	Dezember				
	Jannar				
	Februar				
	März				
	April				
	Mai				
	Juni				
	Juli				
	August				
	September				
	Oktober				
	November				
	Dezember				
	Jannar				
	Februar				
	März				
	April				
	Mai				
	Juni				
	Juli				
	August				
	September				
	Oktober				
	November				
	Dezember				
	Jannar				
	Februar				
	März				
	April				
	Mai				
	Juni				
	Juli				
	August				
	September				
	Oktober				
	November				
	Dezember				
	Jannar				
	Februar				
	März				
	April				
	Mai				
	Juni				
	Juli				
	August				
	September				
	Oktober				
	November				
	Dezember				
	Jannar				
	Februar				
	März				
	April				
	Mai				
	Juni				
	Juli				
	August				
	September				
	Oktober				
	November				
	Dezember				
	Jannar				
	Februar				
	März				
	April				
	Mai				
	Juni				
	Juli				
	August				
	September				
	Oktober				
	November				
	Dezember				
	Jannar				
	Februar				
	März				
	April				
	Mai				
	Juni				
	Juli				
	August				
	September				
	Oktober				
	November				
	Dezember				
	Jannar				
	Februar				
	März				
	April				
	Mai				
	Juni				
	Juli				
	August				
	September				
	Oktober				
	November				
	Dezember				
	Jannar				
	Februar				
	März				
	April				
	Mai				
	Juni				
	Juli				
	August				
	September				
	Oktober				
	November				
	Dezember				
	Jannar				
	Februar				
	März				
	April				
	Mai				
	Juni				
	Juli				
	August				
	September				
	Oktober				
	November				
	Dezember				
	Jannar				
	Februar				
	März				
	April				
	Mai				
	Juni				
	Juli				
	August				
	September				
	Oktober				
	November				
	Dezember				
	Jannar				
	Februar				
	März				
	April				
	Mai				
	Juni				
	Juli				
	August				
	September				
	Oktober				
	November				
	Dezember				
	Jannar				
	Februar				
	März				
	April				
	Mai				
	Juni				
	Juli				
	August				
	September				
	Oktober				
	November				
	Dezember				
	Jannar				
	Februar				
	März				
	April				
	Mai				
	Juni				
	Juli				

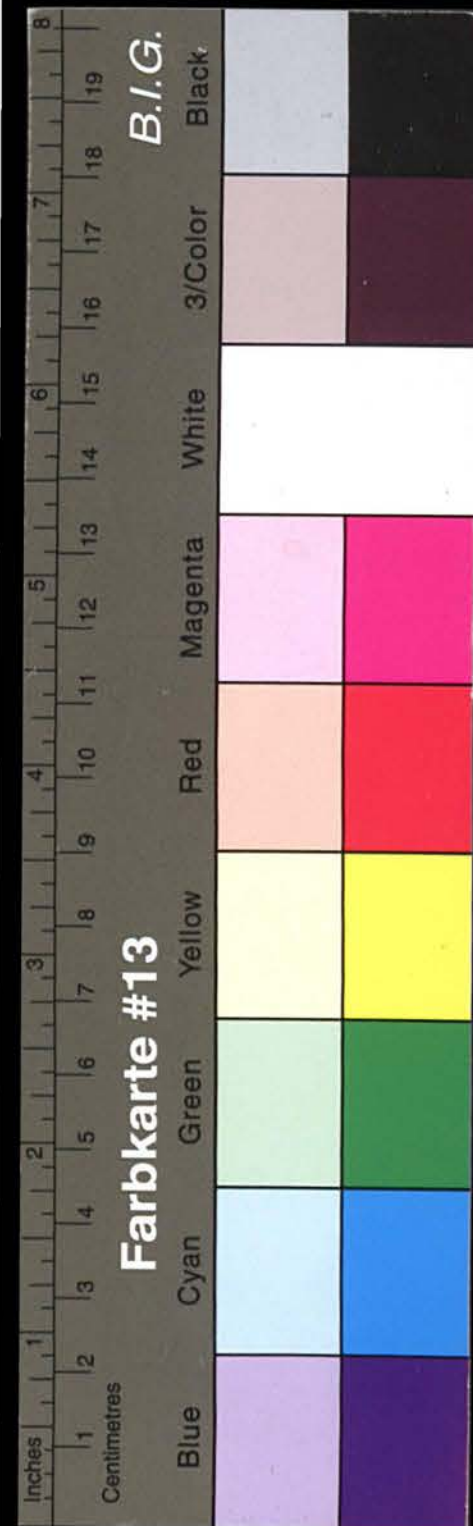

Kreisarchiv Stormarn A1

	Januar	Februar	März	April	Mai	Juni	Juli	August	September	Oktober	November	Dezember	Januar	Februar	März	April
20. Jenda Sions	100	100	100	100	100	100	100	100	100	100	100	100	100	100	100	100
21. St. J. Binger	100	100	100	100	100	100	100	100	100	100	100	100	100	100	100	100
22. St. J. Binger	100	100	100	100	100	100	100	100	100	100	100	100	100	100	100	100
23. St. J. Binger	100	100	100	100	100	100	100	100	100	100	100	100	100	100	100	100
24. Jenda Sions	100	100	100	100	100	100	100	100	100	100	100	100	100	100	100	100
25. St. J. Binger	100	100	100	100	100	100	100	100	100	100	100	100	100	100	100	100
26. St. J. Binger	100	100	100	100	100	100	100	100	100	100	100	100	100	100	100	100
27. St. J. Binger	100	100	100	100	100	100	100	100	100	100	100	100	100	100	100	100
28. St. J. Binger	100	100	100	100	100	100	100	100	100	100	100	100	100	100	100	100
29. St. J. Binger	100	100	100	100	100	100	100	100	100	100	100	100	100	100	100	100
30. St. J. Binger	100	100	100	100	100	100	100	100	100	100	100	100	100	100	100	100
31. St. J. Binger	100	100	100	100	100	100	100	100	100	100	100	100	100	100	100	100
32. St. J. Binger	100	100	100	100	100	100	100	100	100	100	100	100	100	100	100	100
33. St. J. Binger	100	100	100	100	100	100	100	100	100	100	100	100	100	100	100	100
34. St. J. Binger	100	100	100	100	100	100	100	100	100	100	100	100	100	100	100	100
35. St. J. Binger	100	100	100	100	100	100	100	100	100	100	100	100	100	100	100	100
36. St. J. Binger	100	100	100	100	100	100	100	100	100	100	100	100	100	100	100	100

- 5.) Lv.Hilfswerk
- 6.) Reichsbund der Körperbeschädigten, Sozialrentner u.Hinterbliebenen,
- 7.) Sozialdemokratische Partei
- 8.) Christlich demokratische Union
- 9.) Kommunistische Partei
- 10.) Freie demokratische Partei
- 11.) Gewerkschaften
- 12.) Behördenvertreter (Gemeindedirektor)
- 13.) Flüchtlingsvertreter
- 14.) Vertreter des Landvolks (Ortsbauernvorsteher)

Aus den Reihen dieses Gesamtvorstandes soll der geschäftsführende Vorstand, der in der Regel aus dem 1. und 2.Vorsitzenden sowie einem Geschäftsführer besteht, durch Wahl gebildet werden. Der Mitgliederkreis einer Ortsgemeinschaft hat nur eine rein förderative Aufgabe und somit keinen direkten Einfluss auf die Beschlüsse und die Geschäftsführung des Vorstandes. Der indirekte Einfluss des Mitgliederkreises auf die gesamte Arbeit einer Ortsgemeinschaft wird ja dadurch ausgeübt, dass dieser durch die einzelnen Organisationen und Institutionen des Gesamtvorstandes vertreten wird.

Betr.: Haushaltsartikel

Die Fa. "Hansel" Harksheide, Glashütterweg, wird laufend aus von uns bereitgestelltem Blechmaterial Haushaltsartikel zur entgeltlichen Verteilung an die Notleidenden -wie Flüchtlinge u.Ausgebombte- durch unsere Ortsgemeinschaften herstellen. Um eine gerechte Verteilung zu gewährleisten, wird die gesamte Produktion dieser Firma von uns derartig gelenkt werden, dass wir den Ortsgemeinschaften einen Berechtigungsschein zuschicken, auf Grund dessen sie dann bei dieser Firma die in diesem Schein angegebene Menge und Art der Haushaltsartikel gegen Bezahlung in Empfang nehmen können.

Betr.: Geldliche Unterstützung

Aus gegebener Veranlassung weisen wir darauf hin, dass von der DHG. nur dann eine geldliche Unterstützung gewährt wird, wenn eine begründete Bedürftigkeit vorhanden ist und wenn vor allem alle übrigen Möglichkeiten zur Zahlung einer geldlichen Beihilfe -wie z.B. staatliche Fürsorge- erschöpft sind. Es ist daher vor Zahlung einer geldlichen Unterstützung in jedem Fall gründlichst zu prüfen, inwieweit andere soziale Einrichtungen -in 1.Linie das örtliche Wohlfahrtsamt- herangezogen werden können. Jeder auszahlende Unterstützungsbetrag muss durch einen Ausschuss zu mindestens durch den geschäftsführenden Vorstand der jeweiligen Ortsgemeinschaft genehmigt sein. Die Beurteilung und Genehmigung eines Unterstützungsertrages durch eine Einzelperson ist aus erklärlichen Gründen unzulässig und hat auch bereits in verschiedenen Fällen zu Komplikationen geführt.

Betr.: Handwerksbetriebe der DHG.

Es wird darauf hingewiesen, dass auch für die von den einzelnen Ortsgemeinschaften der DHG. betriebenen Werkstätten, wie z.B. Nähstuben, Schustereien usw., gemäß § 5 der dritten Handwerksverordnung eine gewerbepolizeiliche Genehmigung erteilt sein muss. Wir bitten die Ortsgemeinschaften, in denen diese Voraussetzung nicht erfüllt ist, um eine entsprechende Mitteilung, damit wir dann beim Gewerbeamt des Kreises Stormarn nachträglich diese Formalität erledigen können.

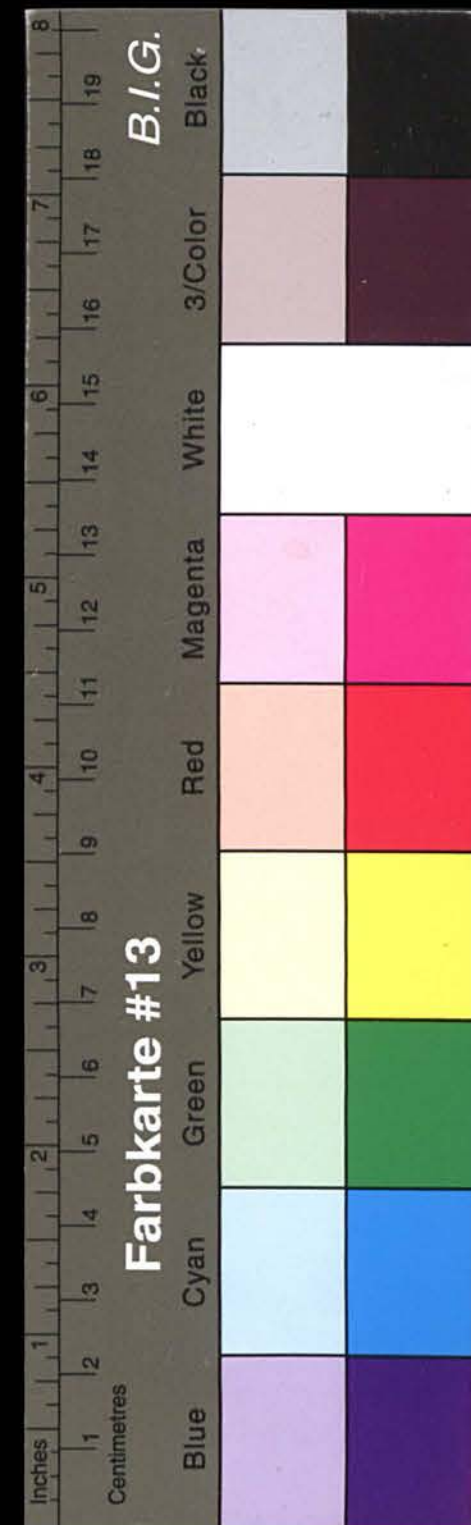

Kreisarchiv Stormarn A1

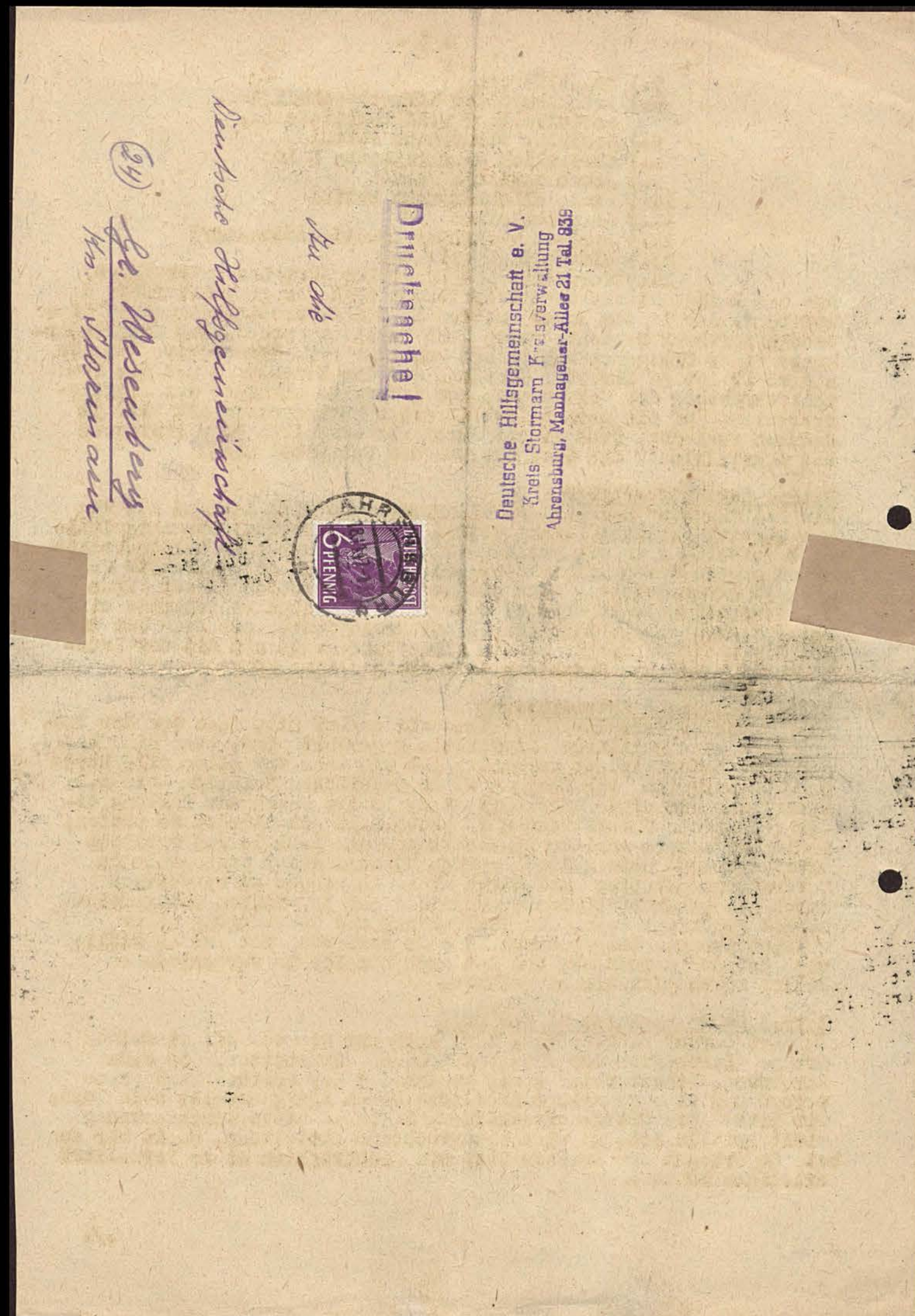

207

- 2 -

gemeinschaft einzeln verbucht wird. Wir bitten daher jede Ortsge-
meinschaft, die Löhne und Gehälter zahlt und daher zur Abführung der
einbehaltenen Lohnsteuer an das Finanzamt verpflichtet ist, sofort
beim Finanzamt Stormarn -Abt. Lohnsteuer- in Bad Oldesloe, Lübecker-
strasse, die Zuteilung einer Steuernummer zu beantragen unter gleich-
zeitiger Angabe des Datums und der Höhe der bisher an das Finanzamt
überwiesenen einzelnen Lohnsteuerbeträge, damit diese den einzelnen
Ortsgemeinschaften unter der zugeteilten Steuernummer nachträglich
gutgeschrieben werden.

Betr.: Gewerbebegleichung

Auf Grund einer Vereinbarung mit dem Gewerbeamt der Kreisverwaltung
in Bad Oldesloe ist für die Betriebe der Deutschen Hilfgemeinschaft
keine Gewerbebegleichung erforderlich, sondern es genügt eine formale
Anmeldung bei der Gemeinde nach § 14 der Reichsgewerbeordnung. Wir
ersuchen die Ortsgemeinschaften, von denen eine Näh- oder sonstige
Handwerkerstube betrieben wird, diese Anmeldung bei der Gemeinde
(Gewerbeamt) der Form wegen baldmöglichst vorzunehmen.

Betr.: Gesundheitsdienst/Reichsunfallversicherung

Auf Grund der Reichsversicherungsordnung sind von den Ortsgemeinschaften
gegen Entgelt beschäftigte Personen gegen die wirtschaftlichen
Folgen von Berufsunfällen und anerkannten Berufskrankheiten bei der
Berufsgenossenschaft für Gesundheitsdienst und Unfallversicherung
(Reichsunfallversicherung) Hamburg 1, Chilehaus A IV, zu versichern.
Über die Anmeldung ergeht noch zu einem späteren Zeitpunkt geson-
dert Mitteilung, nachdem auch diese Frage auf der Landesebene grund-
sätzlich geklärt sein wird. Unabhängig davon, müssen Unfälle, die
mehr als 3 Tage ganze oder teilweise Arbeitsunfähigkeit hervorru-
fen, an die Berufsgenossenschaft für Gesundheitsdienst und Un-
fallversicherung unter der angeführten Adresse gemeldet werden. Das
gleiche gilt für im Dienst zugezogene Berufskrankheiten
(Infektionskrankheiten z.B. TBC).

Unfälle sowie im Dienst zugezogene Berufskrankheiten der Vergan-
genheit müssen nachgemeldet werden.

Für den geschäftsführenden Vorstand:

gez. Dr. v. Bihl

gez. Bette



Kreisarchiv Stormarn A1

Deutsche Hilsgemeinschaft e. V.
Kreis Stormarn Kreisverwaltung
Abrechnung, Marchenweg-Alt 21 Tel. 839

Drucksache!

An die

Deutsche Hilsgemeinschaft



(24) in Gr. Wesenberg
Krs. Stormarn

Es ergibt sich daher für Ihre Ortsgemeinschaft folgende Rechnung:

45% des Juli-Spendenaufkommens von rd. RM 342,-- = rd. RM 153,--

Bereits von Ihnen am als Anteil geleisteter Betrag

Noch zu zahlender Restbetrag: 153,--

Sollte uns evtl. eine von Ihnen bereits als Sammlungsanteil geleistete Zahlung entgangen sein, so bitten wir, diese bei der Überweisung in Abzug zu bringen und uns eine entsprechende Mitteilung zukommen zu lassen.

In Anbetracht der Tatsache, dass uns die Notgemeinschaft Schleswig-Holstein in Kiel mit ihrem Schreiben vom 8.12.1947 mitgeteilt hat, dass der Ankauf von Bekleidungsgegenständen teilweise bereits erfolgt ist bzw. unmittelbar bevorsteht und vor allem diese weitere Lieferungen an uns von der Überweisung der 20% abhängig macht, bitten wir um unmittelbare Bezahlung des obigen noch ausstehenden Restbetrages, spätestens aber bis zum 1.2.1948, ansonsten wir zu unserem Bedauern nicht die Möglichkeit hätten, Sie an den von Kiel in Aussicht gestellten Gerodenlieferungen teilhaben zu lassen.

Für den geschäftsführenden Vorstand:

gez.: Siege gez.: Dr. v. Bihl
 gez.: Betto.

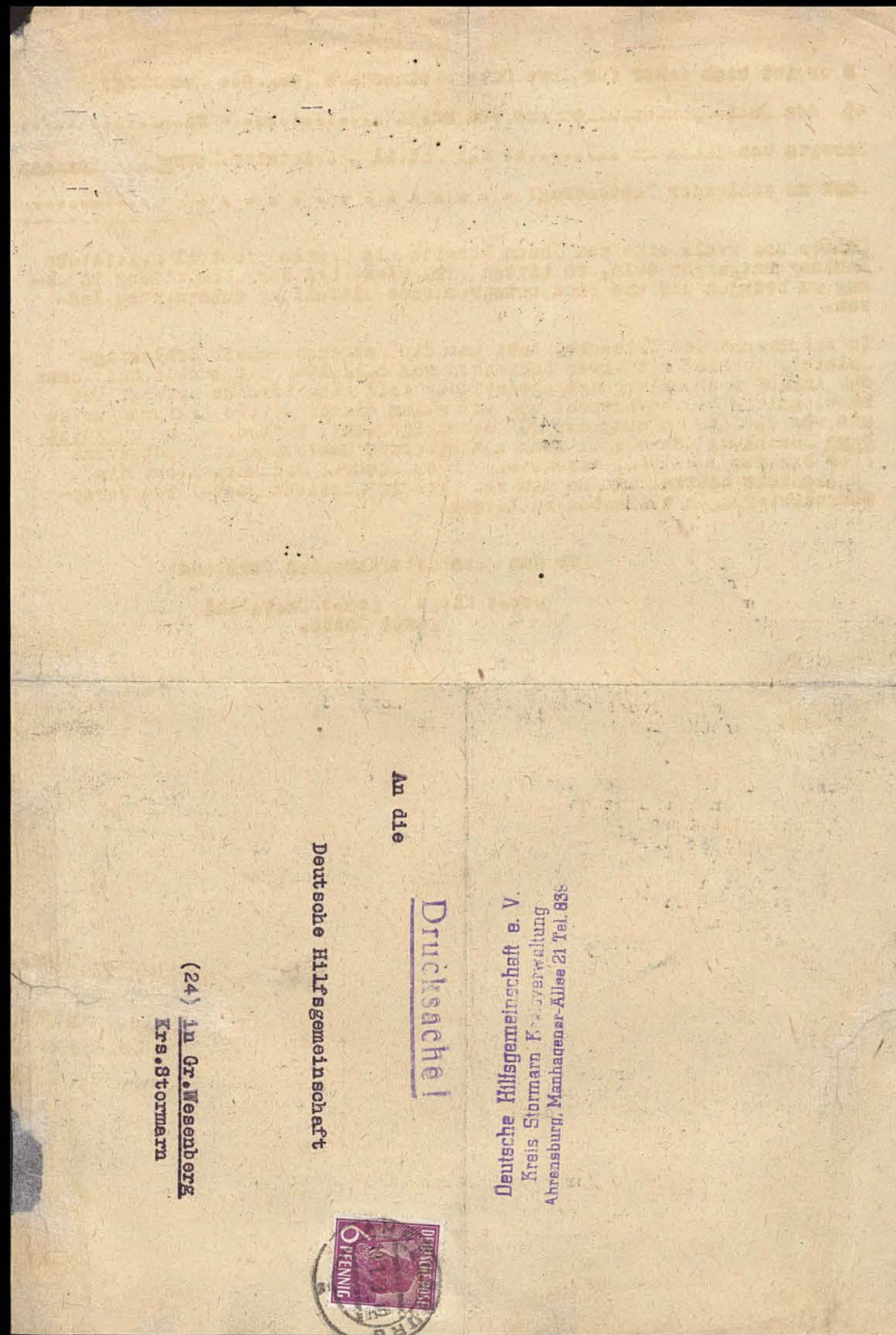
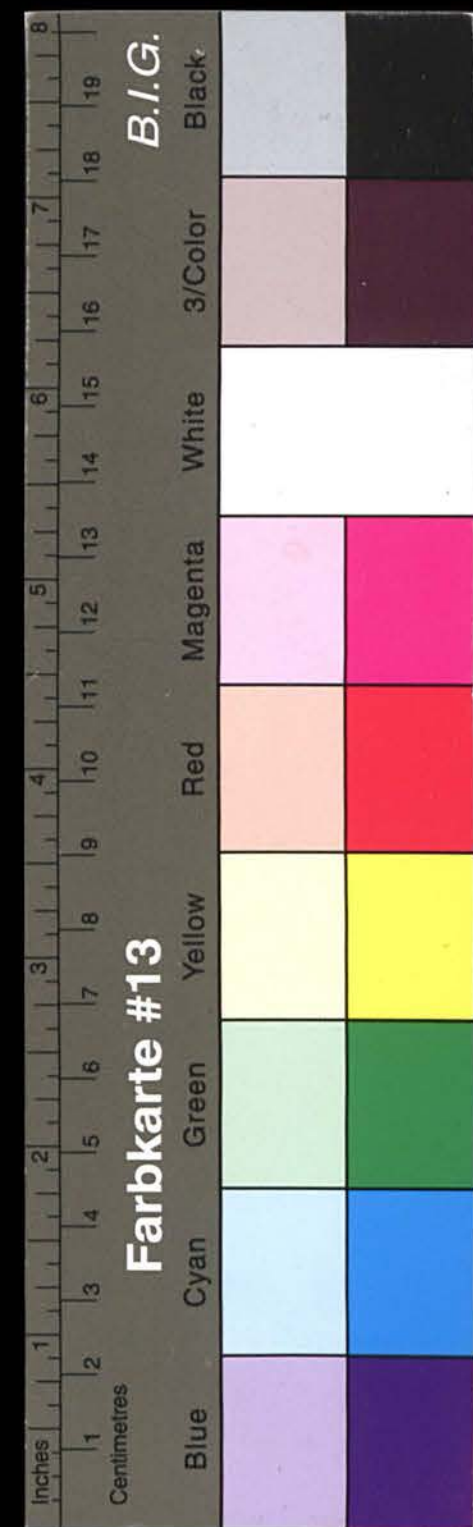

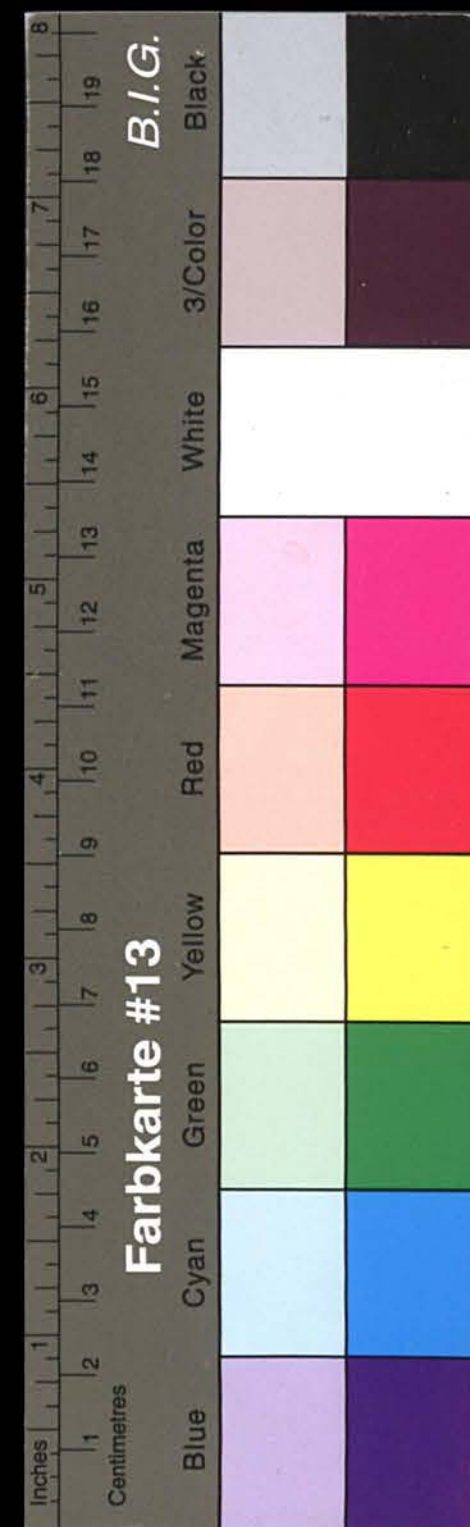

Kreisarchiv Stormarn A1

[illegible]

Zerrissene Kleidungsstücke und Plünnen sind bei den Ortsgemeinschaften der D.H. bei den Bezirksbürgermeistereien abzuliefern und zu sammeln. Diese werden dann von der Kreisverwaltung der D.H. abgeholt und nach Reinigung den Nähstuben der D.H. zur weiteren Verwendung und Verarbeitung zur Verfügung gestellt.

7. Die gespendeten Gegenstände verbleiben den einzelnen Ortsgemeinschaften zur Verteilung. Wir bitten jedoch an unsere Schwerkriegsbeschädigten in den Lazaretten des Kreises zu denken, die nicht entlassen werden können, da sie nichts zum Anziehen haben. Wir schlagen daher vor, dass die Ortsgemeinschaften von sich aus einige Gegenstände den Ortsgemeinschaften der D.H. bei den Bezirksbürgermeistereien für die Versehrten in den Lazaretten des Kreises zur Verfügung stellen. Folgende Lazarette sind daher von nachstehenden Ortsgemeinschaften der D.H. bei den Bezirksbürgermeistereien zu betreuen und zu beteiligen:

Ortsgemeinschaft der D.H. bei der
Bezirksbürgermeisterei:

Lazarett	Reinbek	}	
"	Schöningstedt (Sachsenwaldau)	Reinbek
"	Lütjensee.....		Trittau
"	Ahrensburg.....		Ahrensburg
"	Bad Oldesloe.....		Bad Oldesloe
"	Reinfeld	}	
"	(Haus Sonnenschein) Trenthorst	Reinfeld

8. ~~Jeder~~ Das Ergebnis der Sammlung bitten wir für unsere Statistik und zwecks Veröffentlichung in der Presse ungehenst nach Beendigung der Sammlung uns bekanntzugeben. Ebenfalls wären wir für eine kurze Mitteilung über die bei der Sammlung gemachten Erfahrungen sowie sich daraus ergebende Anregungen für die Zukunft dankbar.

Zu der bevorstehenden Sammlung wünschen wir Ihnen einen vollen Erfolg.

DEUTSCHE HILFSGEMEINSCHAFT e.V., Kreis Stormarn
Kreisverwaltung

gez. S i e g e gez. G a d l e n z

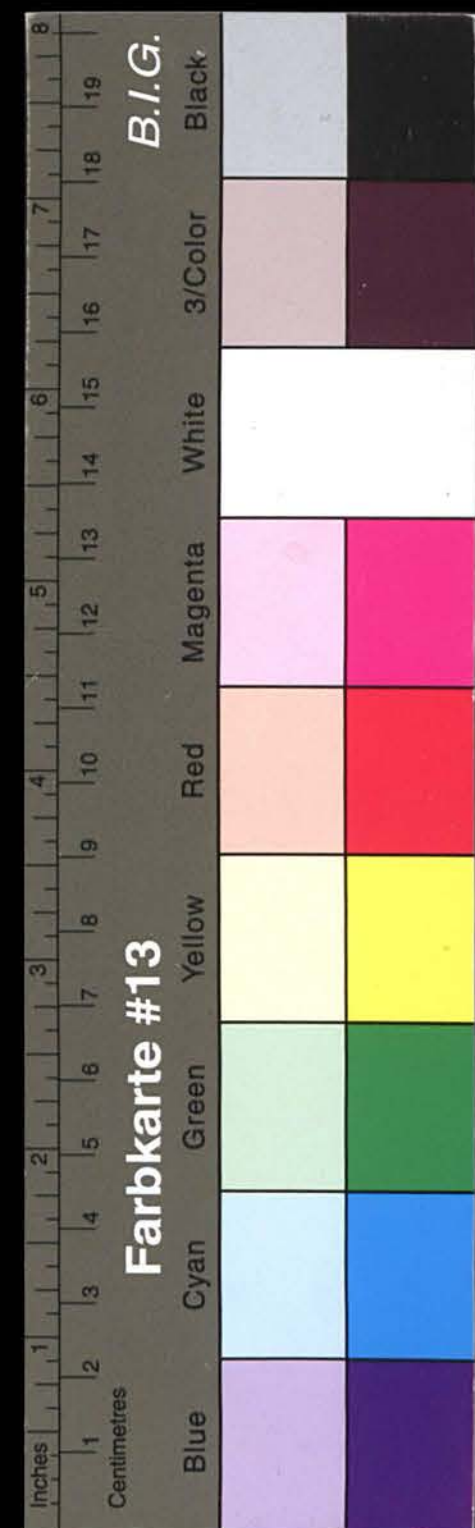

Kreisarchiv Stormarn A1

DEUTSCHE HILFSGEMEINSCHAFT e.V., KREIS STORMARN
Kreisverwaltung
Ahrensburg, Manhagener Allee 21, Tel. 839

211

Gr. Hesseberg

S a n d e r r u n d s c h r e i b e n

Betr: Sachspendensammlung

1. Anbei übersenden wir Ihnen die Aufrufe zur bevorstehenden Sachspendensammlung mit der Bitte diese in Ihrer und in den Ihnen unterstellten Gemeinden restlos an besonders markanten Stellen zu plakatieren. Ein Teil ist zur Mitnahme für die Sammler einzubehalten (siehe Ziff. 4).
2. Die Ortsgemeinschaften der D.H. werden angewiesen die Vorbereitungen und die Durchführung dieser Sammlung in enger Zusammenarbeit mit ihren Gemeindefunktionären zu tätigen unter Hinzuziehung aller Verbände der freien Wohlfahrtspflege, wie der Kirche, des Deutschen Roten Kreuzes, der Arbeiterwohlfahrt, sowie unter Beteiligung der Industrie, des Handels, des Handwerks, der Bauernschaft und der politischen Parteien.
3. Für den Erfolg der Sammlung ist entscheidend, dass jedes Haus und jede Familie in die Sammlung einbezogen werden. Es ist deshalb erforderlich den Kreis der ehrenamtlichen Sammler und Helfer für diese Aktion möglichst gross zu gestalten.
4. Es ist unbedingt erforderlich, dass die Sammler nicht nur um eine Spende bitten, sondern in jedem Haushalt auf den Inhalt des gedruckten Aufrufs hinweisen und immer wieder betonen, dass auf Grund von Tag zu Tag grösser werdender Not, bedingt ~~erzwingt~~ durch den noch immer anhaltenden Flüchtlingszustrom, alles benötigt wird. Jedem einzelnen Sammler ist daher nach Möglichkeit ein gedruckter Aufruf mitzugeben.
5. Auf Grund des augenblicklichen Papiermangels in den Druckereien waren wir nicht in der Lage diese Sammlung noch gründlicher vorzubereiten und zu organisieren. Wir hatten die Absicht, den Ortsgemeinschaften gedruckte Spendenkarten nach beiliegenden Muster zur Verteilung in jeden Haushalt zu übersenden. Wir bitten daher die Ortsgemeinschaften der D.H. diese Spendenkarte nach anliegenden Muster auf irgend eine Art anfertigen zu lassen und diese in jeden Haushalt zu verteilen. Der dadurch entstehende Zeitverlust muss halt zu Gunsten des Erfolgs der Sammlung in Kauf genommen werden, doch ist anzustreben, die Sammlung so schnell als möglich durchzuführen. Spätester Abschlusstermin für die Sammlung ist der 20.3.1946.
6. Die gesammelten Gegenstände sind zwecks Vermeidung eines Doppelpfandes im Einvernehmen mit den örtlich zuständigen Bezugsscheinstellen nach Bedürftigkeit an die Hilfsbedürftigen gegen Quittung zu verteilen. Beiliegend eine Vereinbarung zwischen dem Kreiswirtschaftsausschuss und der Kreisverwaltung der Deutschen Hilfsgemeinschaft e.V., Kreis Stormarn zur Kenntnisnahme und zur Weiterleitung an den Gemeindefunktionär, bzw. örtliche Bezugsscheinstelle.

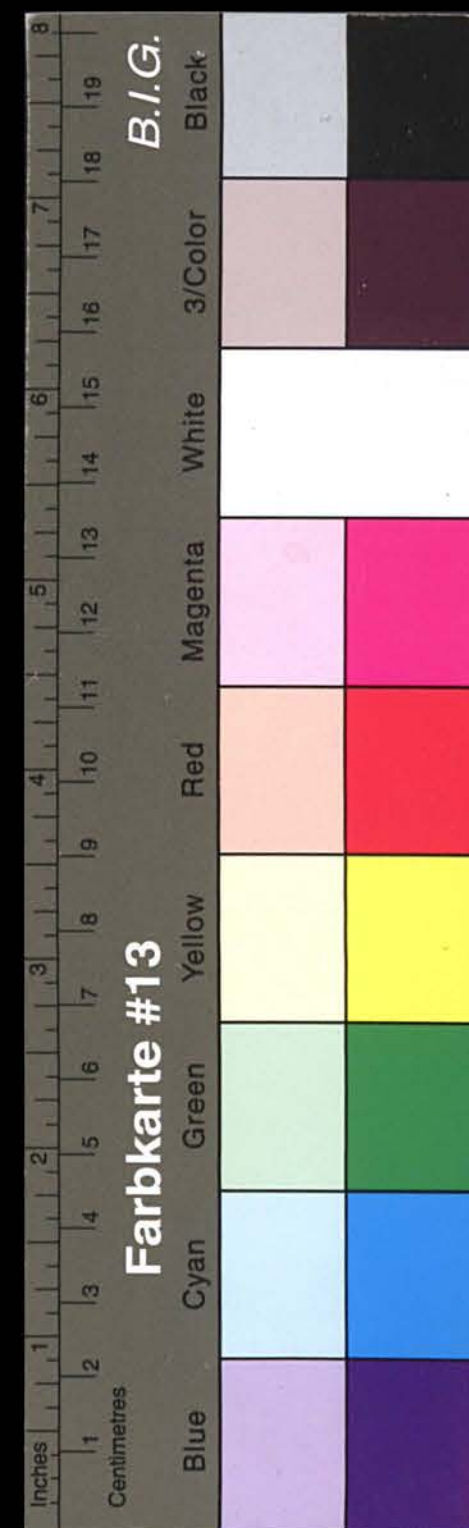

Kreisarchiv Stormarn A1

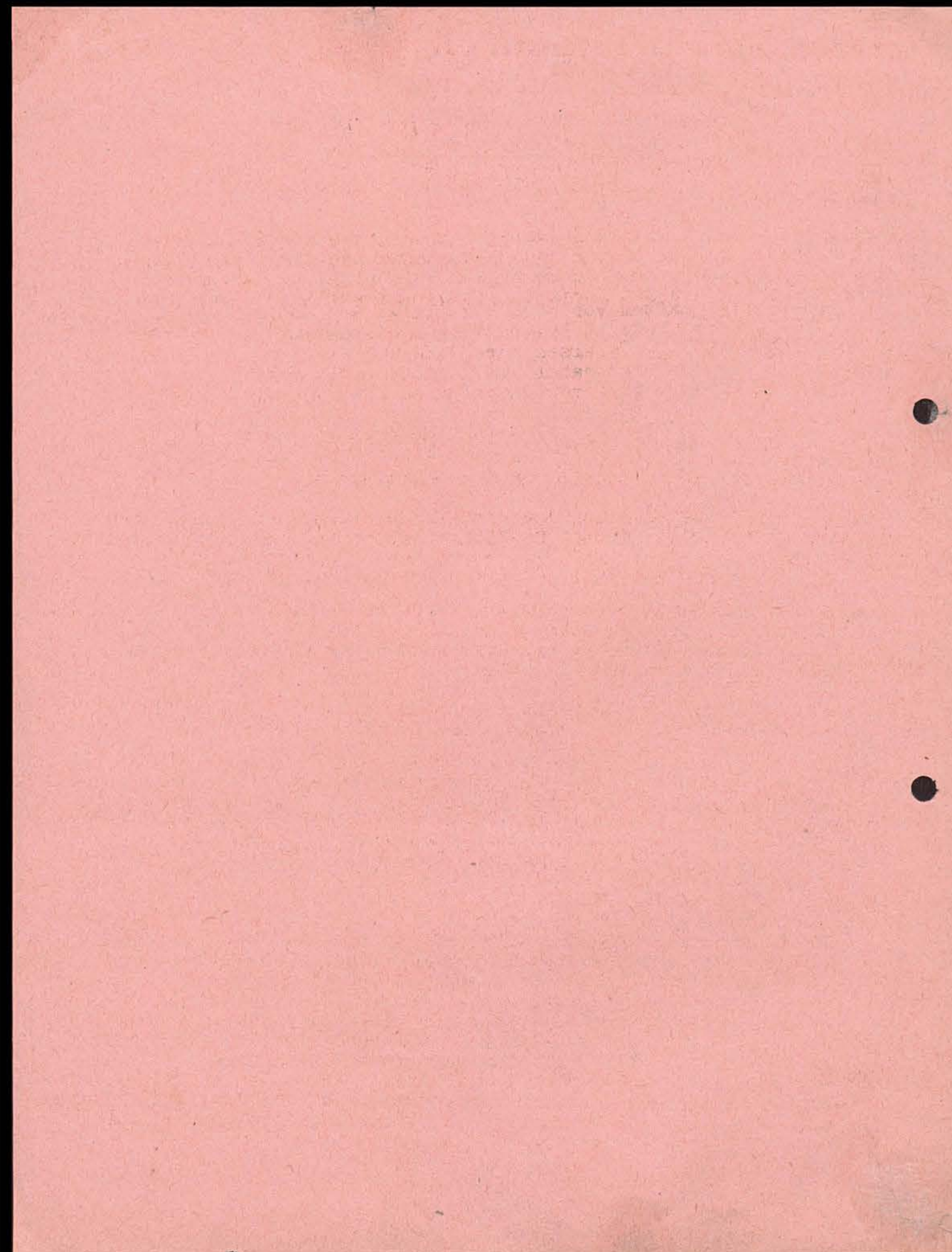

Aufruf an die Bevölkerung des Kreises Stormarn!

Für die bei der letzten Sammlung reichlich eingegangenen Geldspenden möchten wir an dieser Stelle, zugleich im Namen der von uns Betreuten, unseren Dank aussprechen.

Die Not ist aber so groß, daß eine **Beschlagnahme** unvermeidlich sein wird, wenn es uns nicht gelingt, durch freiwillige Spenden das aufzubringen, was unsere Flüchtlinge und die jetzt zur Entlassung kommenden Soldaten dringend benötigen.

Es kann nicht so weitergehen, daß

1. immer noch Menschen auf dem Fußboden schlafen müssen und weder Stuhl, Tisch noch Schrank besitzen, während in manchen Häusern für die Lagerung unbenutzter Möbelstücke sogar Zimmer reserviert sind,
2. Säuglinge und Kleinkinder kein Federbettchen haben, während immer noch auf Sofa und Couch nie benutzte Häfelkissen Parade stehen,
3. unsere verkehrten Soldaten nicht entlassen werden können, weil sie weder Schuhe, Wäsche noch einen Anzug, Mantel oder Hut besitzen, während andererseits in den Tauschzentralen Bekleidungsstücke jeder Art zum Teil gegen Luxusgegenstände eingetauscht werden.

Gebrauchen können wir **alles!** Auch für zerrissene oder sonstwie beschädigte Kleidungsstücke oder Stoffreste sind wir dankbar, denn wir werden diese Sachen in unseren Nähstuben umarbeiten oder zum Ausbessern verwenden. Besonders dringend werden Baby-Ausstattungen, vor allem Windeln, sowie Wagen oder Körbe benötigt.

Eile tut Not! Deshalb richten wir die herzliche Bitte an Sie, noch einmal Ihre Bestände zu prüfen, ob sich nicht doch das eine oder andere entbehrliche Stück findet. Vielleicht ist es Ihnen auch möglich, Möbelstücke oder sonstige Gegenstände leihweise zur Verfügung zu stellen.

Wir haben der **Militärregierung** gegenüber erklärt, daß unser Volk ohne Zwangsmaßnahmen auskommen und sich freiwillig gegenseitig helfen wird. Nun wollen wir es auch durch die Tat beweisen.

Unsere ehrenamtlichen Mitarbeiter werden in den nächsten Tagen bei Ihnen vorsprechen, um mit Ihnen zu vereinbaren, ob und wann wir die Spenden abholen oder aber ob wir den Empfänger direkt zu Ihnen schicken sollen, damit Sie sehen, in welche Hände Ihre Gabe gelangt.

Deutsche Hilfspfsgemeinschaft e. V., Kreis Stormarn
Der Landrat des Kreises Stormarn

gez. Paasche f. Landrat

Die Vorsitzenden:

1. gez. O. Siege, Ahrensburg
 2. gez. H. Sennholz, Bargteheide
 3. gez. Dr. C. Reck, Ahrensburg
 4. gez. Pastor Kruse, Ahrensburg
- Geschäftsführer: gez. C. Gablenz, Bargteheide

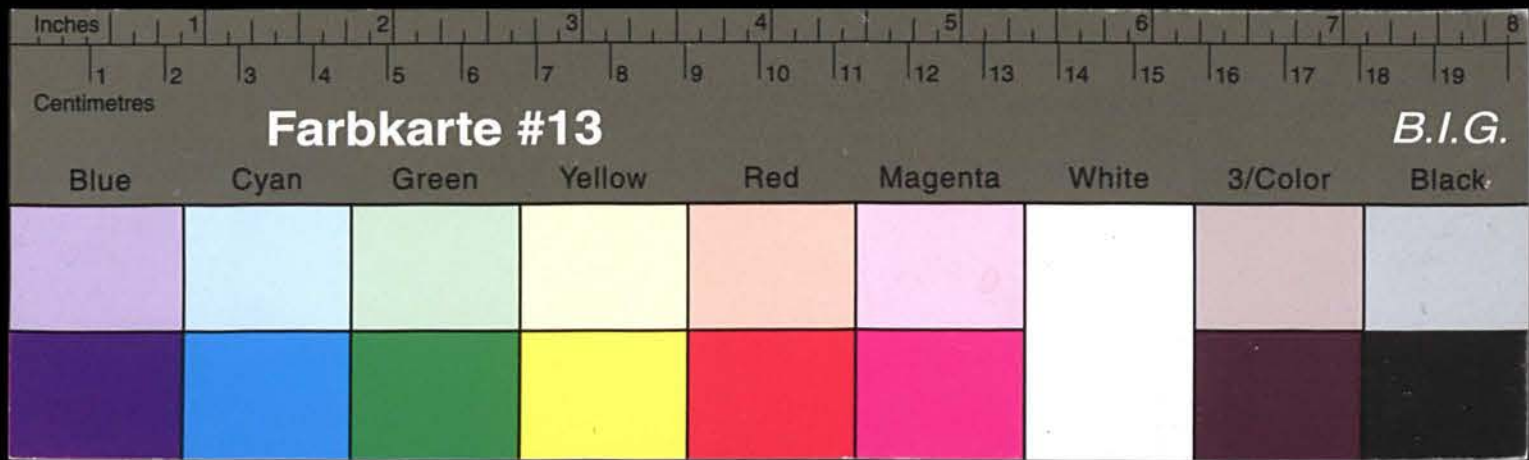

Kreisarchiv Stormarn A1

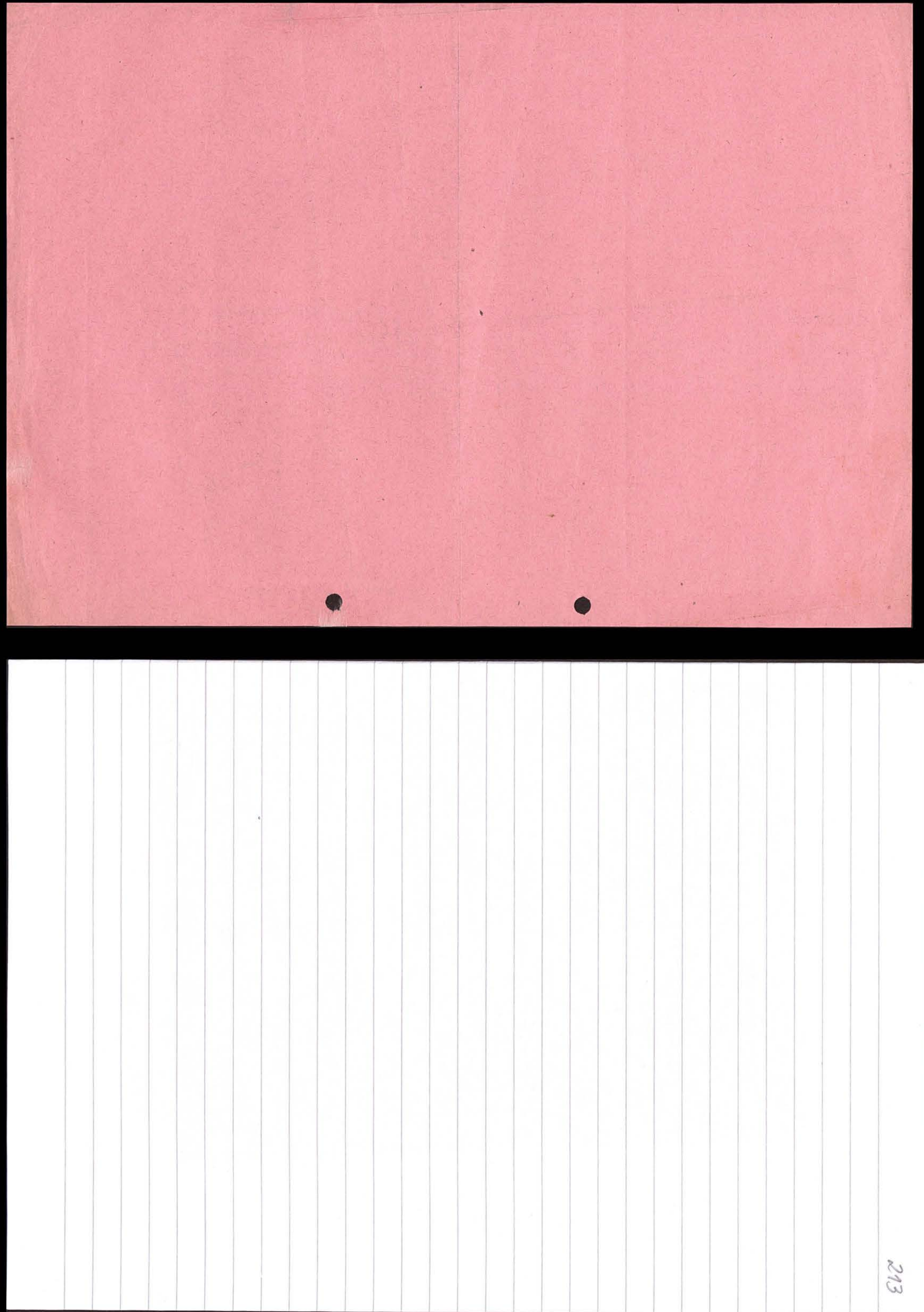

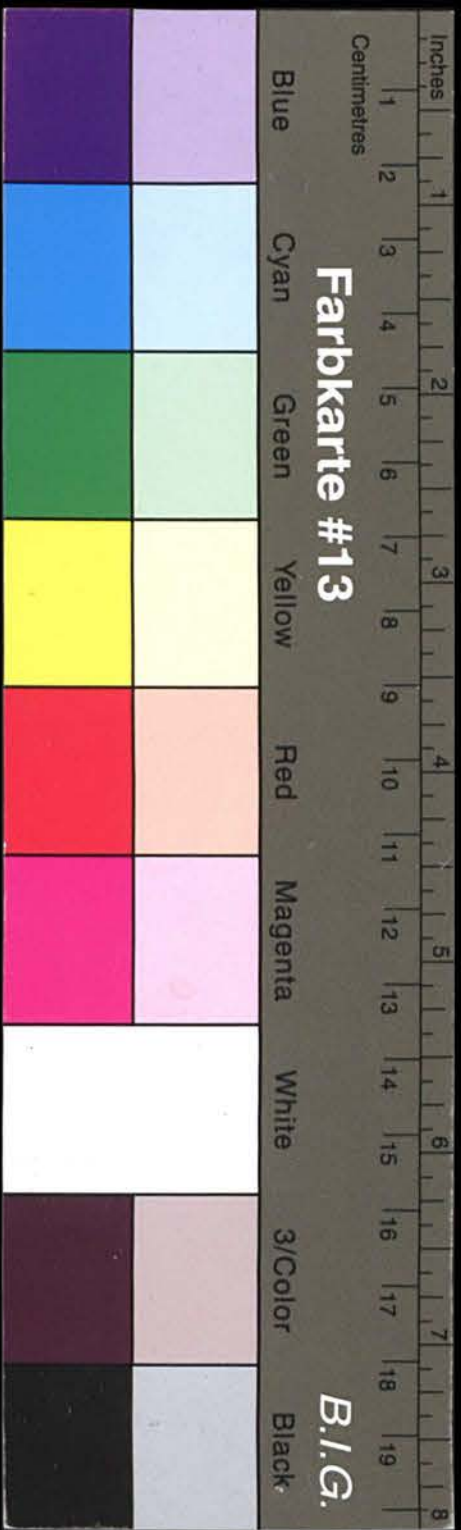

Kreisarchiv Stormarn A1

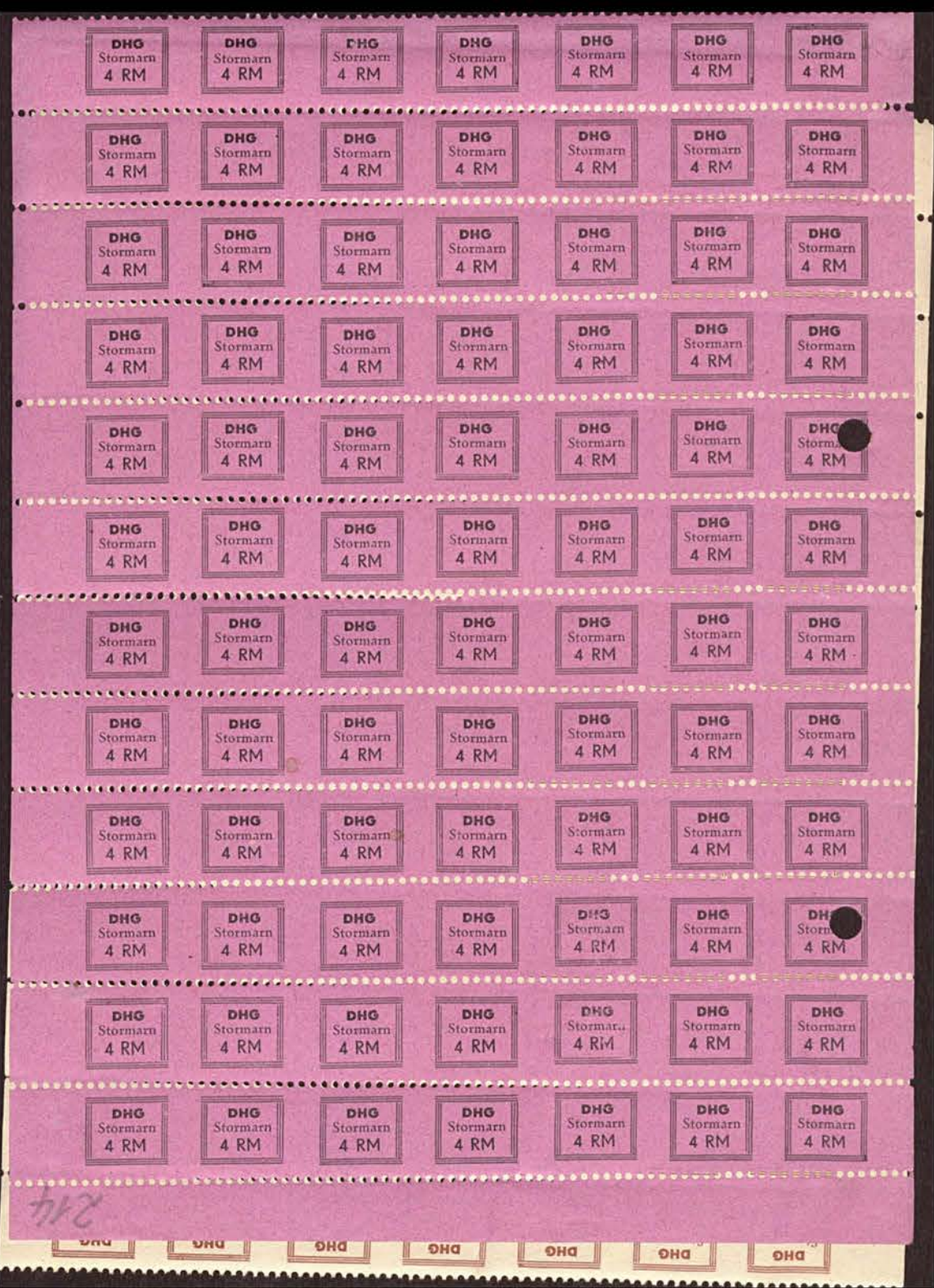
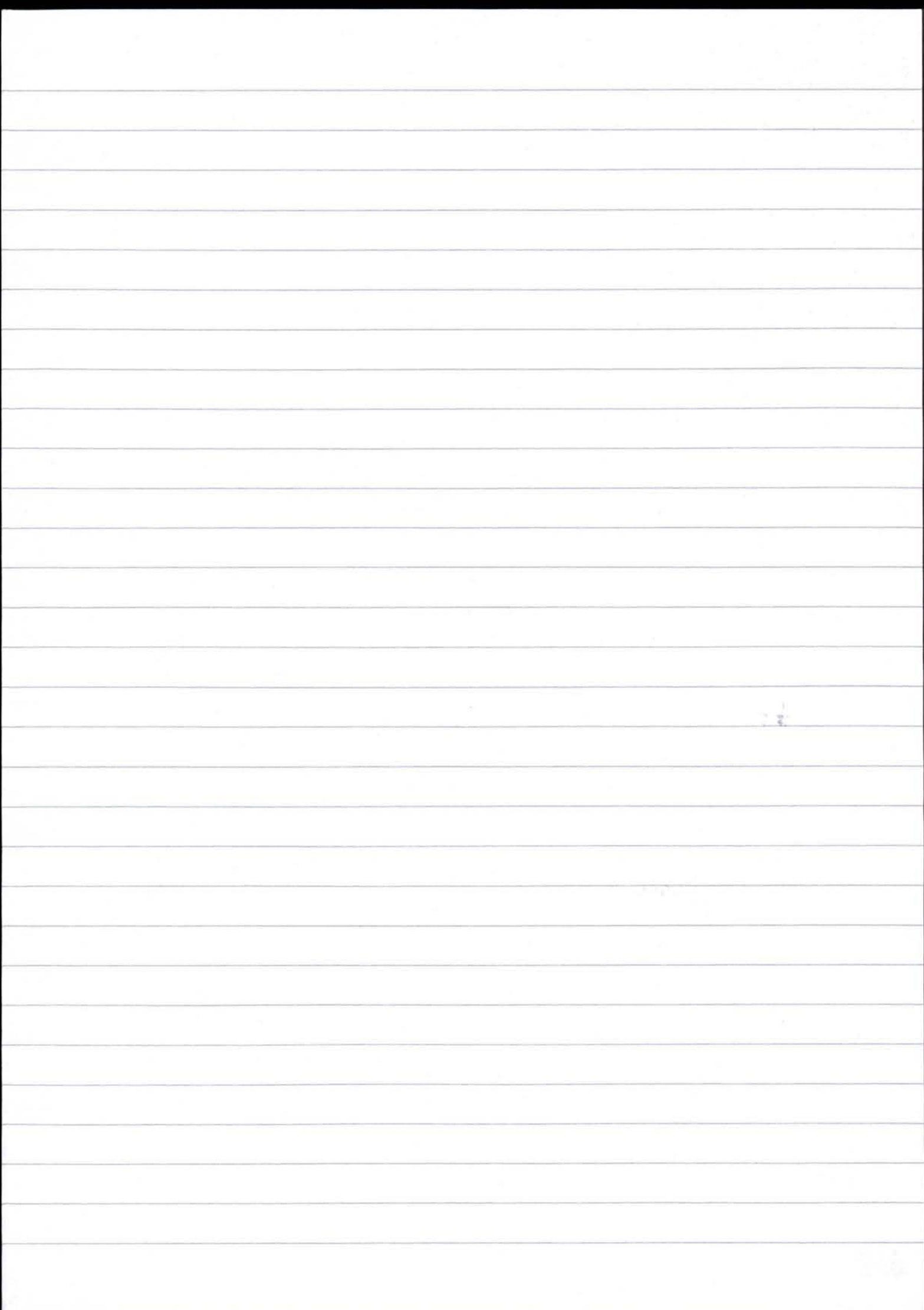



Kreisarchiv Stormarn A1

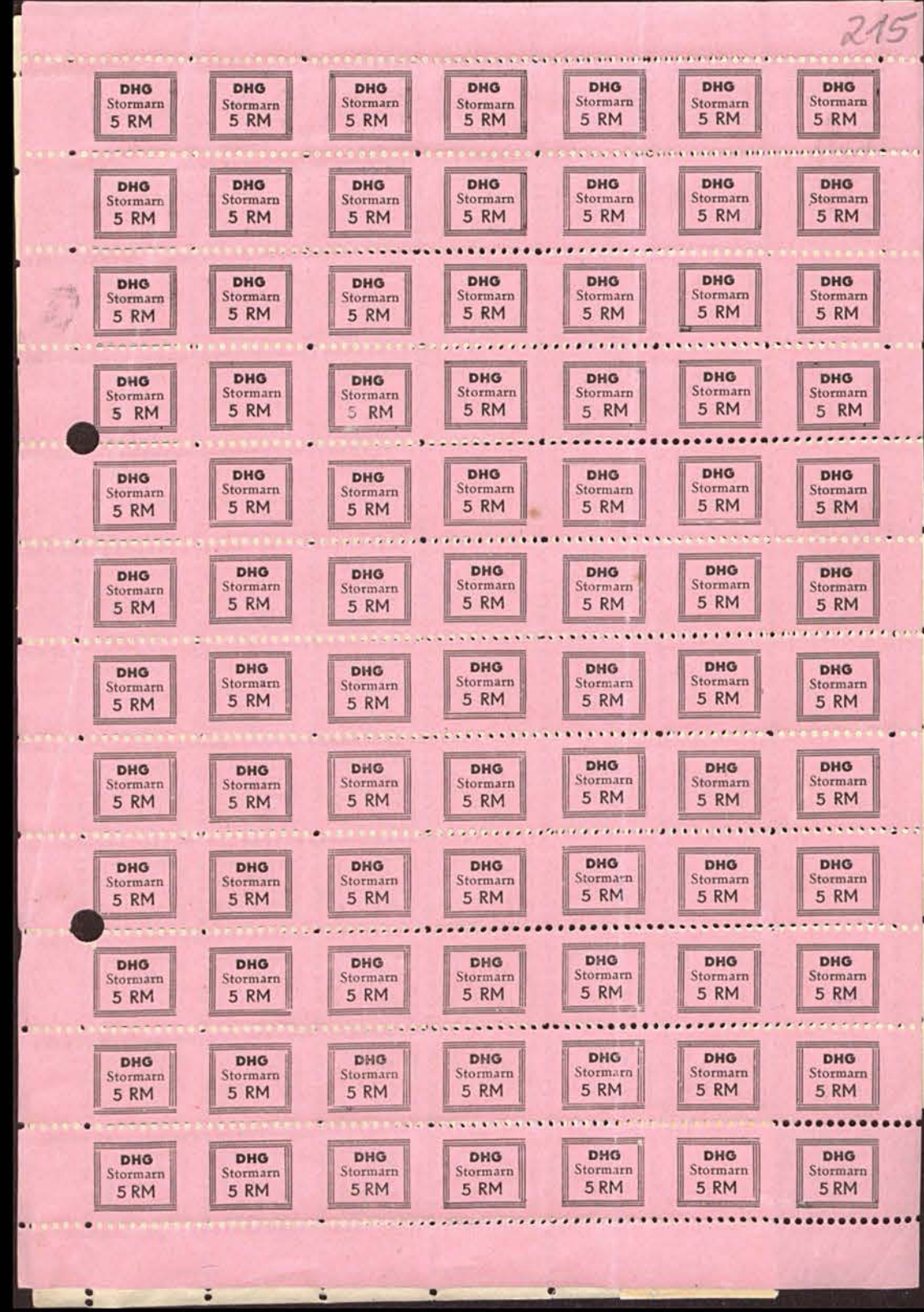
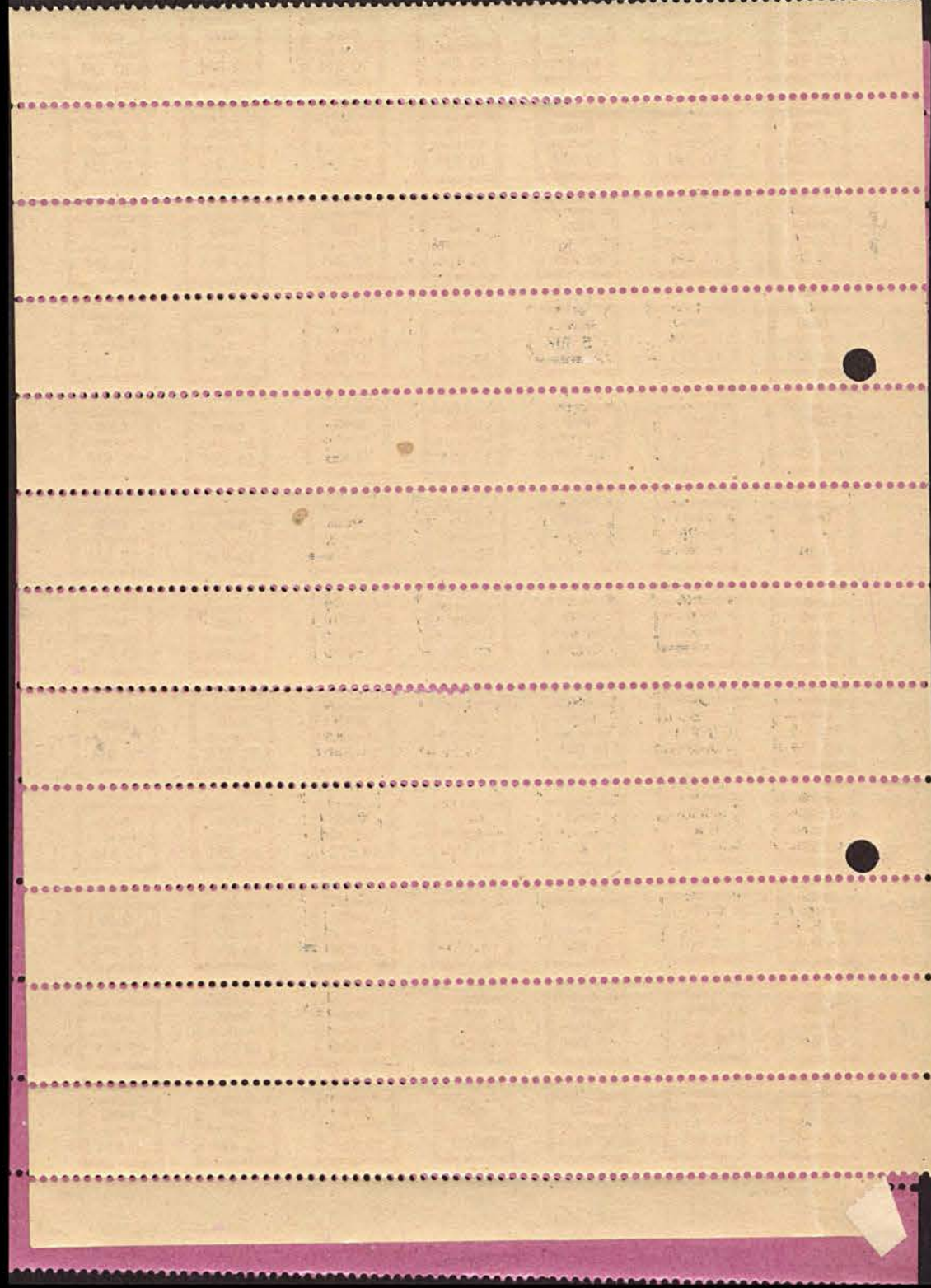



Kreisarchiv Stormarn A1

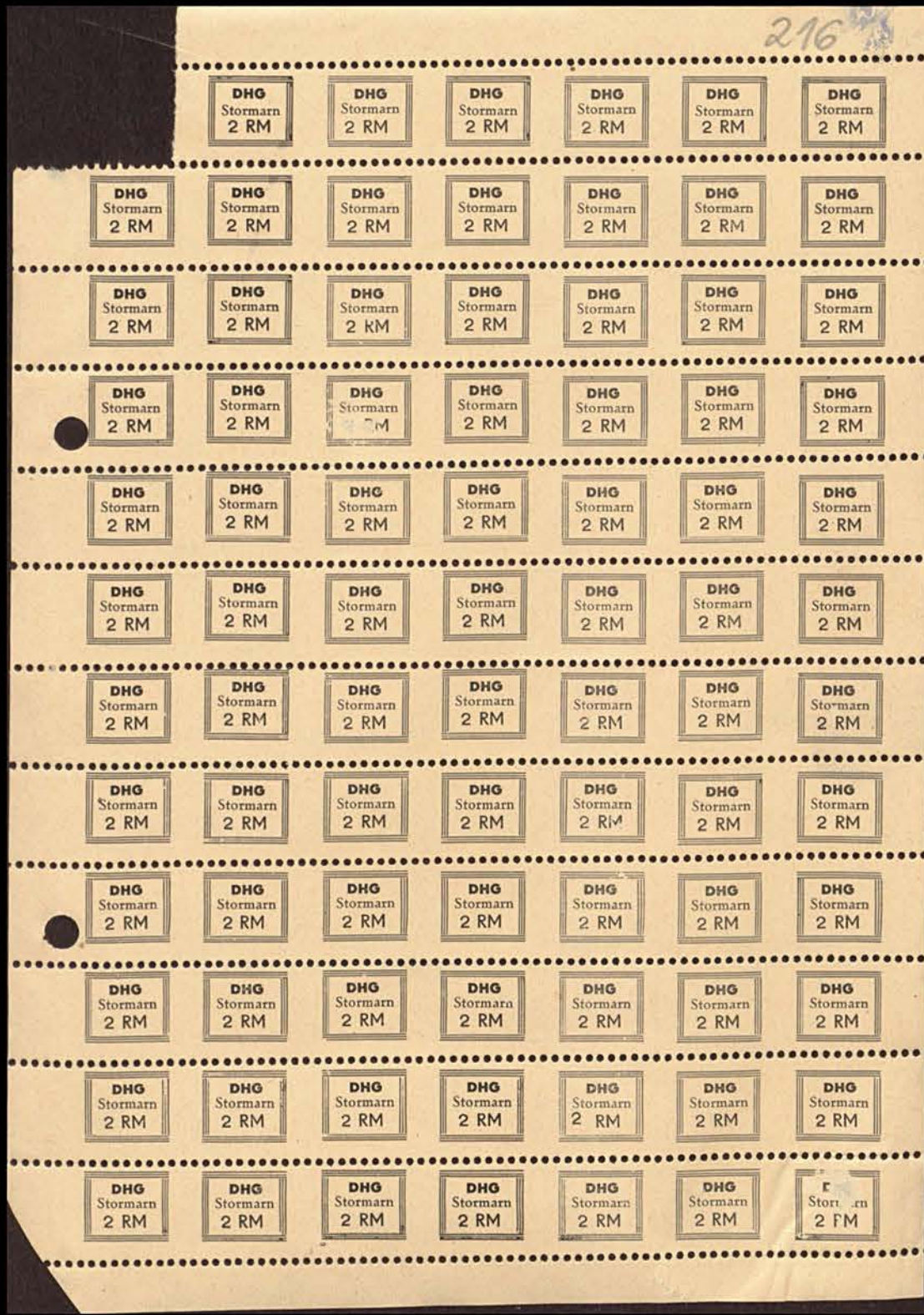
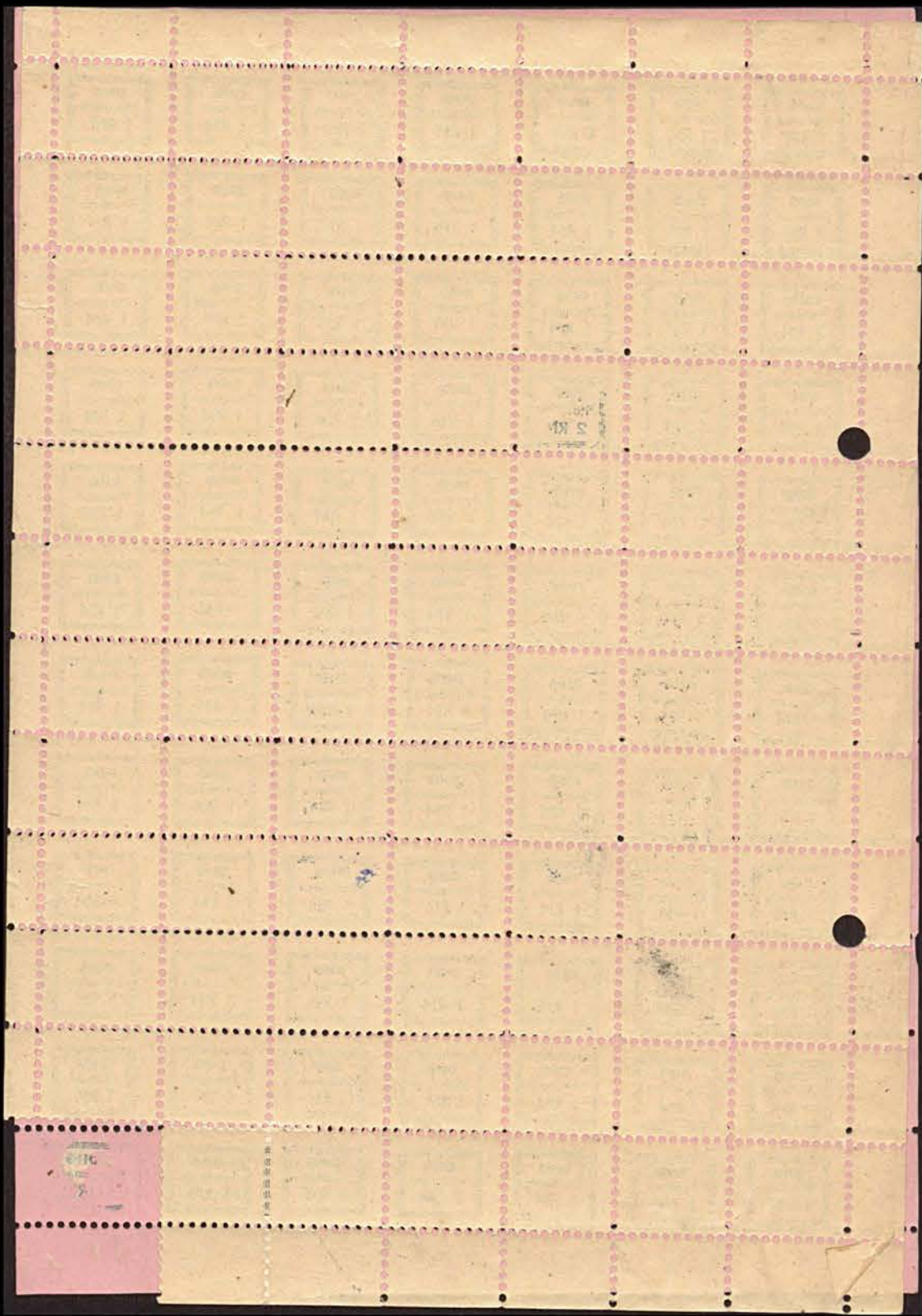

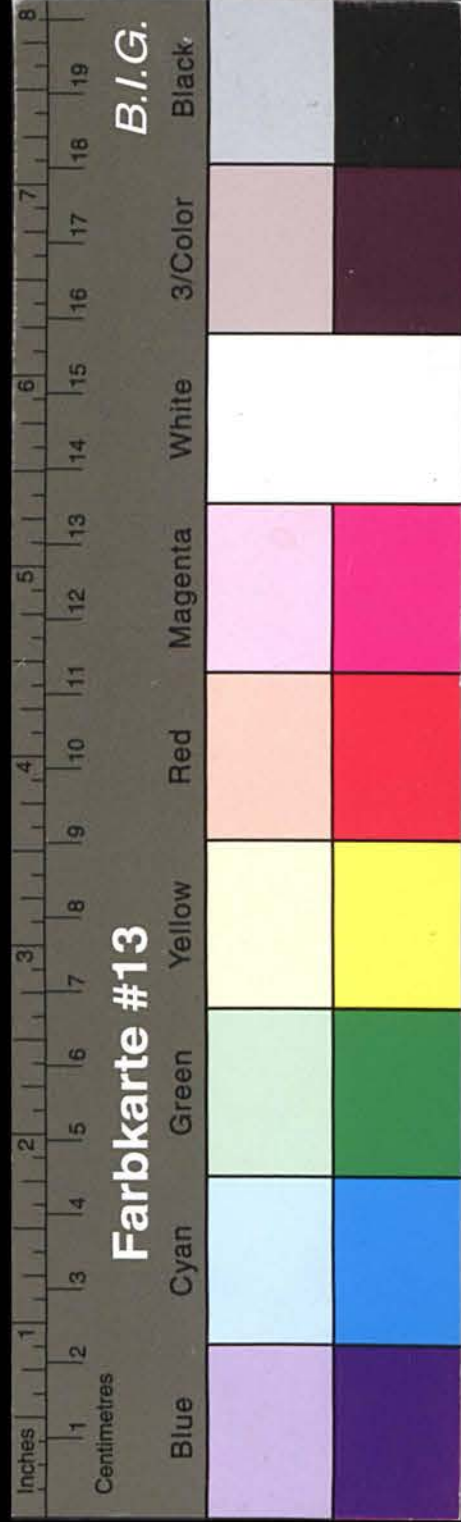

Kreisarchiv Stormarn A1

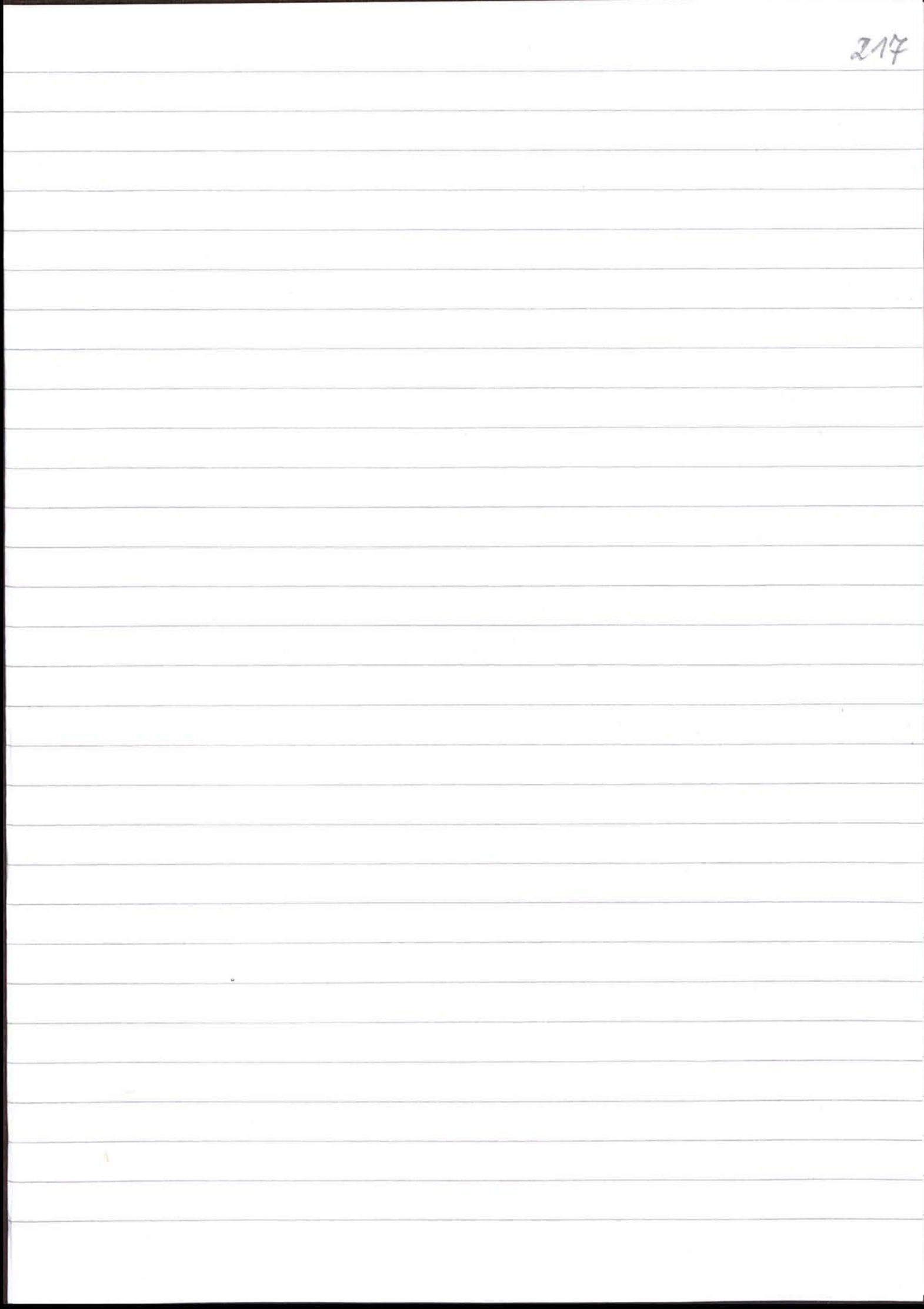
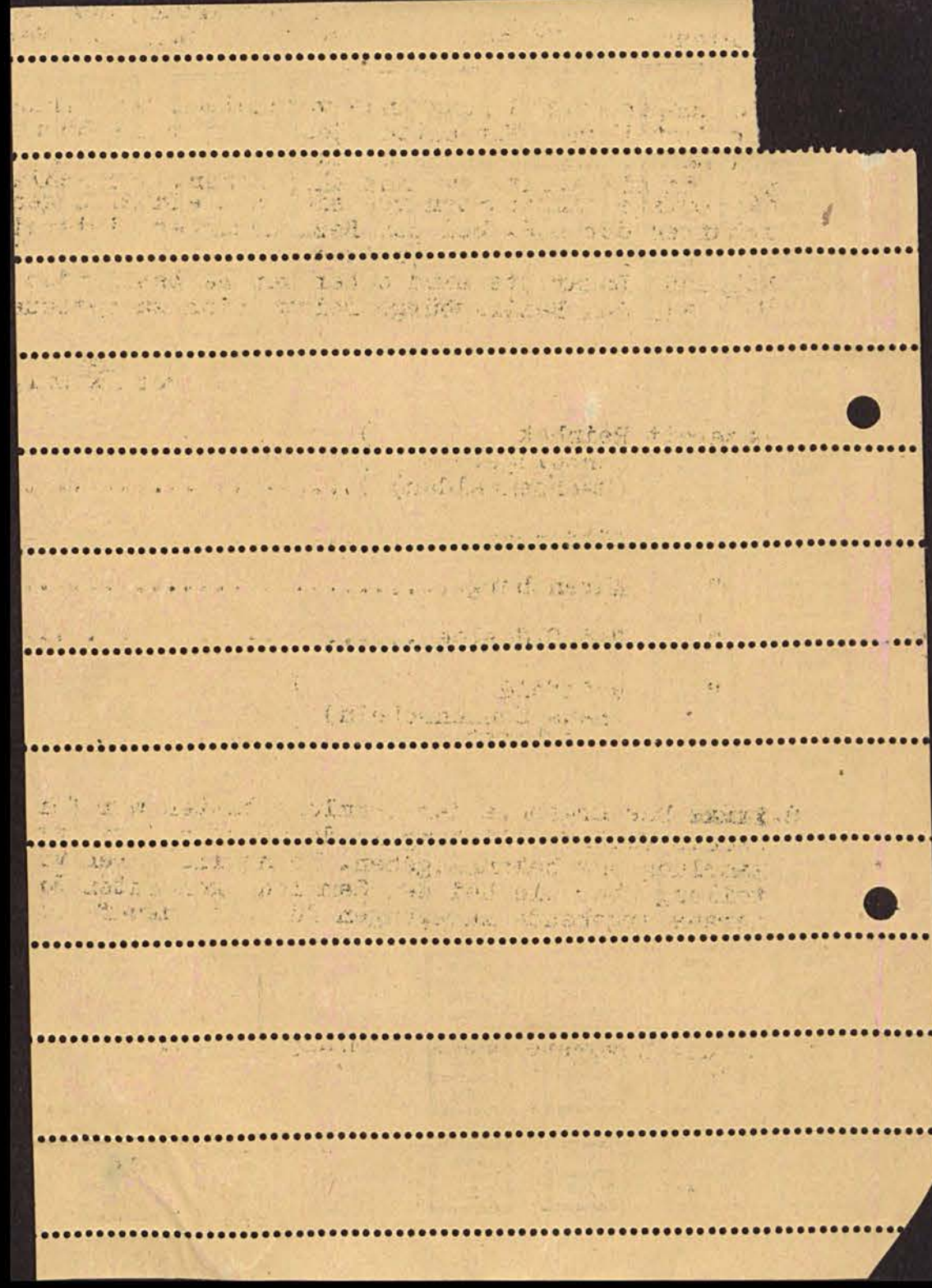

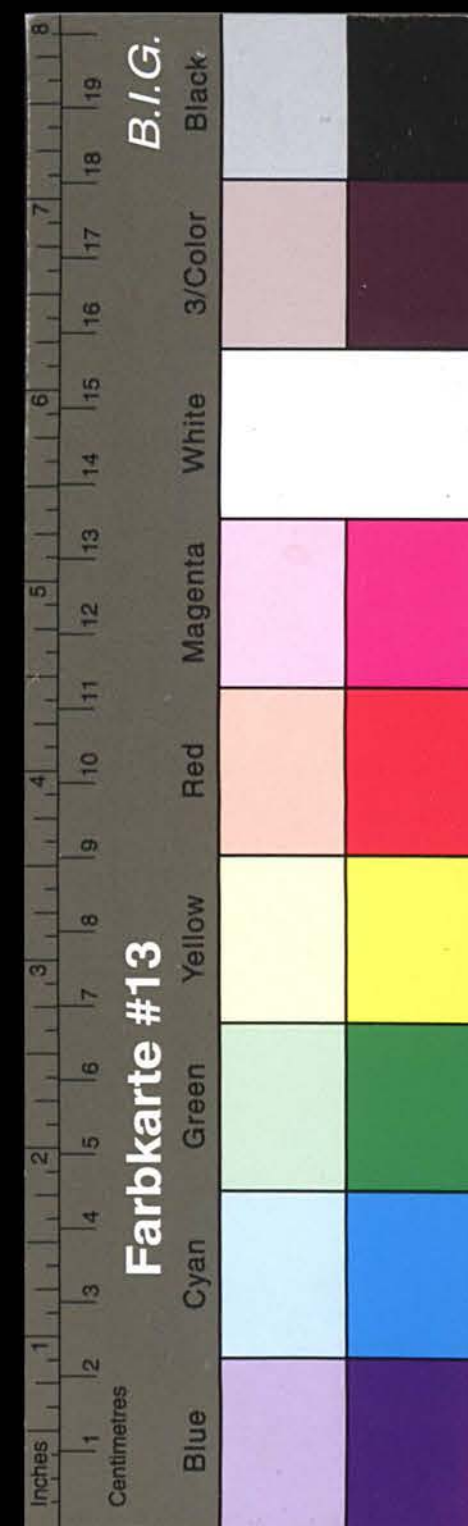

Kreisarchiv Stormarn A1



HELLMUTH SCHULZ-AYECKE

BÜRO-ORGANISATION

Schwarzestraße 35

HAMBURG 26

Fernruf: 26 75 39

Abs.: Hellmuth Schulz-Ayecke, Hamburg 26, Schwarzestraße 35

REGISTRATUREN

KARTEIEN

Büro-Möbel

Soennecken

„Hango“-Ordnung Registraturwaren

BÜROMASCHINEN

An den

Bürgermeister

in Gr. Wesenberg

Kreis Stormarn

Ihre Zeichen

Ihre Nachricht vom

Bei Antwort angeben

St/F

Tag 23.9.1939

Betrifft: Volkskartei

Auf Grund der seinerzeitigen Sammelbestellung des Landrates des Kreises Stormarn, der Sie sich auch angeschlossen hatten, erhalten Sie heute den Kasten für Ihre Volkskartei. Ausserdem erhalten Sie weiterhin 65 Leitkarten für die einzelnen Jahrgänge, die durch die Volkskartei erfasst werden.

Ausser der Volkskartei können Sie nun auch noch die vom RMdJ empfohlene Reichsmeldekartei mit unterbringen. Inliegend finden Sie 1 Muster der Meldekartei, die bei Neuanlegung von Melderegistern nur noch verwendet werden darf. Die Karten kosten o/oo RM 22. 60

wir würden Ihnen auch jede kleinere Menge mit dem Tausenderpreis berechnen. Das hierzu nötige alph. Leitregister, das 25 Leitkarten in derselben Ausführung wie die Jahrgangsleitkarten umfasst,

kostet RM 3.30

Im Bedarfsfalle wollen Sie uns bitte umgehend benachrichtigen, da wir nur noch eine beschränkte Anzahl zur Verfügung haben.

Wir hoffen, dass Ihnen nun die Unterbringung und die Bearbeitung der Volkskarteikarten keine Schwierigkeiten mehr machen wird, sind jedoch selbstverständlich gern bereit, Ihnen mit fachlichem Rat zur Seite zu stehen.

Heil Hitler !

1 Muster !

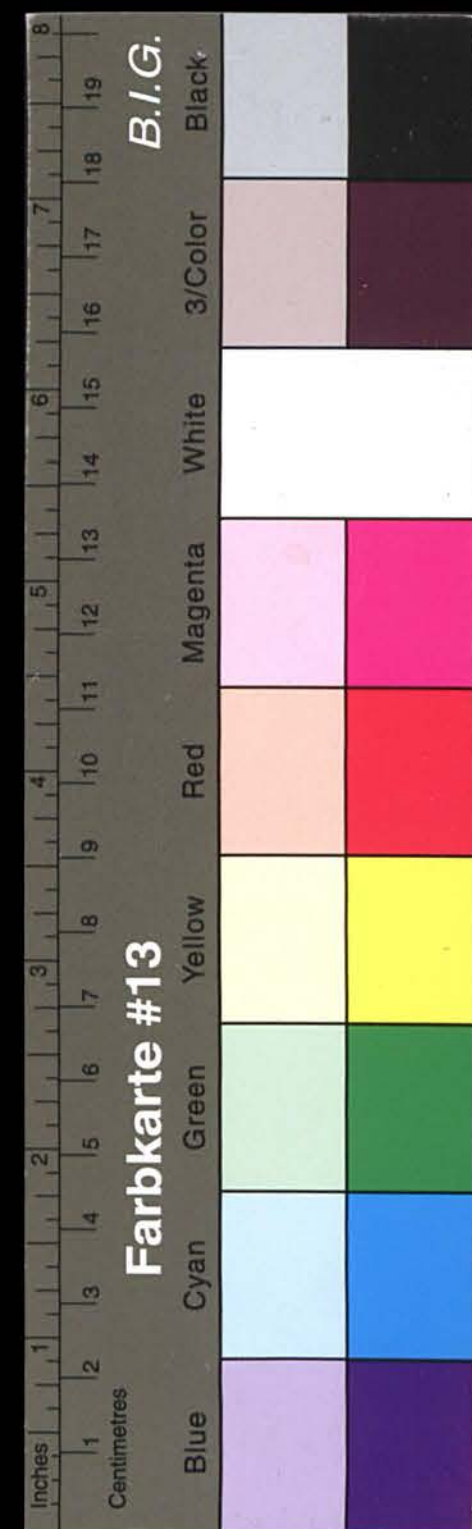

Kreisarchiv Stormarn A1

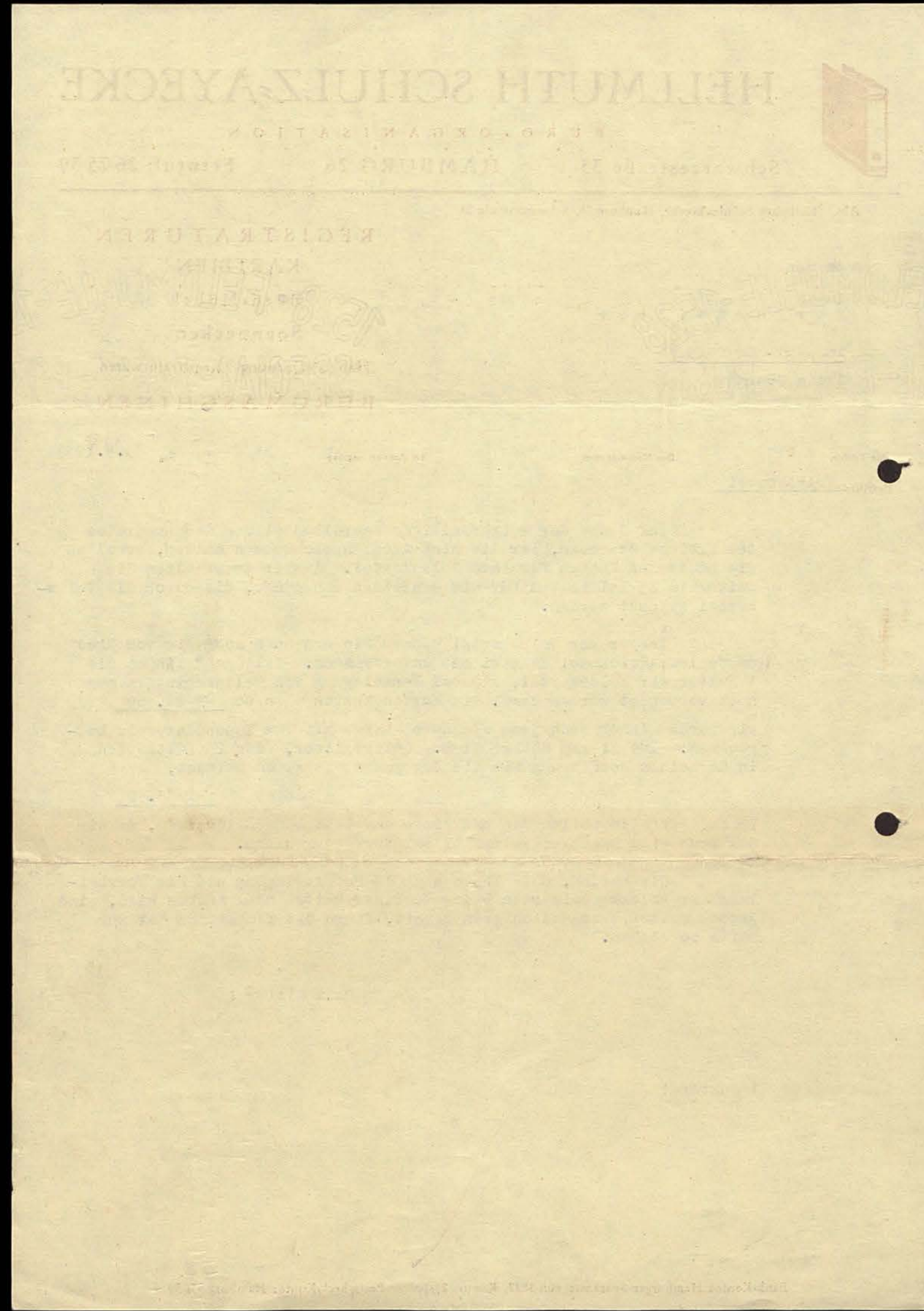

Gemeinde: Großweidenberg

Kurzfristige Ausbildung
oder Uebung

Altenzeichen: 15

219

Zahlbogen über Familienunterstützung

Empfangsberechtigter: F. Koslowski

Name des Wehrpflichtigen: Hans Koslowski

Einberufen zum Truppen - Marine - teil:

Großweidenberg am 15. 8. 1941.

Bewilligungsbescheid vom	Dauer der Bewilligung		Familienunterstützung einschl. Mietbeihilfe		Sonstige Unterstützungen		Bemerkungen, Veränderungen usw.
	vom	bis	monatlich RM	täglich RM	Art	Betrag RM	
15.8	1.8.	31.8	20-				Zur Zahlung angewiesen Großweidenberg, den 15.8.41. W. J. David. Der Bürgermeister.

Tag der Zahlung	Unterstützungszeitraum		Familienunterstützung (einschl. Mietbeihilfe)		Sonstige Unterstützungen		Gesamt-betrag	Unterschrift des Empfängers
	vom	bis	RM	RM	Art	Betrag RM		
15.8	1.8	31.8	20-			20-		Brown Koslowski
1.9	1.9	15.9	10-			10-		Hoffman Willhöft
15.9	15.9	30.9	10-			10-		Andja Zimmer
1.10	1.10	31.10	20-			20-		Andja Zimmer
1.11	1.11	30.11	20-			20-		Andja Zimmer
1.12	1.12	31.12	20-			20-		Andja Zimmer
1942 1.1	1.1	31.1	20-			20-		Andja Zimmer
1.2	1.2	28.2	20-			20-		Brown Koslowski
1.3	1.3	31.3	20-			20-		Brown Koslowski
Uebertrag:								

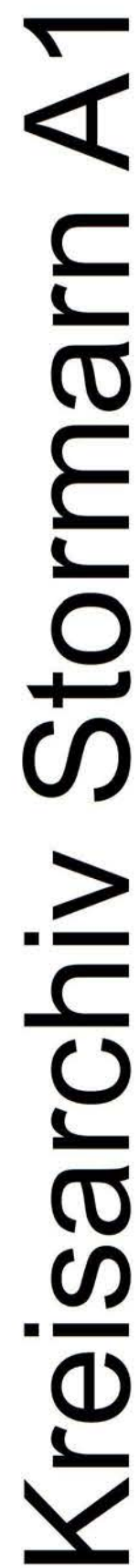

Gemeinde: Großmehlberg 221

**Kurzfristige Ausbildung
oder Uebung**

Stkzzeichen: 13.

Großweienberg am 15. 8 1941

Tag der Zahlung	Unterstützungszeitraum		Familienunterstützung (einschl. Mietbeihilfe)		Sonstige Unterstützungen		Gesamt-betrag		Unterschrift des Empfängers
	vom	bis	R.M.	Pf.	Art	Betrag	R.M.	Pf.	
15.8	15.8	31.8	56	-			56	-	Andrin Zimmermann
1.9	1.9	15.9	56	-			56	-	Maximilian Mülhaupt
15.9	15.9	30.9	56	-			56	-	Andrin Zimmermann
1.10	1.10	31.10	112	-			112	-	Andrin Zimmermann
1.11	1.11	30.11	112	-			112	-	Andrin Zimmermann
1.12	1.12	31.12	112	-			112	-	Andrin Zimmermann
1942 1.1	1.1	31.1	112	-			112	-	Andrin Zimmermann
1.2	1.2	28.2	112	-			112	-	Frank Prosslow
1.3	1.3	31.3	112	-			112	-	Frank Prosslow
Uebertrag:									



Gemeinde: Großweidenberg

Wroblewienberg am 15. 8. 1941.

Tag der Zahlung	Unterstützungs- zeitraum		Familien- unter- stützung (einschl. Mietbei- hilfe)		Sonstige Unterstützungen		Gesamt- betrag		Unterschrift des Empfängers
	vom	bis	R.M.	Rpf.	Art	Betrag	R.M.	Rpf.	
15.8.	15.8.	31.8.	35	-			35	-	Hanna Kneisch
1.9	1.9	15.9.	35	-			35	-	Hanna Kneisch
15.9	15.9	30.10	35	-			35	-	Hanna Kneisch
1.10	7.10	31.10	70	-			70	-	Hanna Kneisch
7.11	7.11.	30.11	70	-			70	-	Hanna Kneisch
7.12	7.12	31.12	70	-			70	-	Hanna Kneisch
1942 7.1	7.1	1.31	70	-			70	-	Hanna Kneisch
1.2	7.2	28.2	70	-			70	-	Emma David
1.3	1.3	31.3	70	-			70	-	Emma David
Uebertrag:									

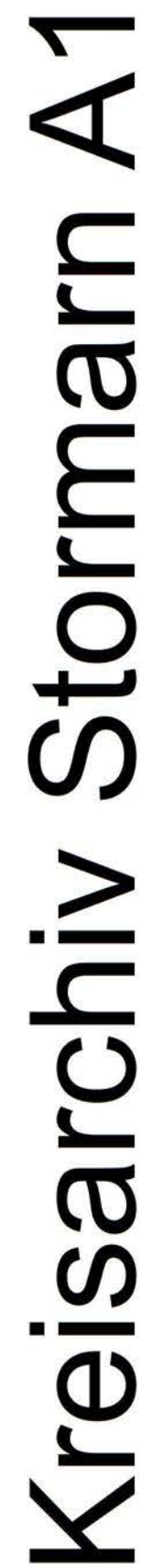

Gemeinde: Школьное

Alfthenzeichen: 10

Einberufen zum Truppen - Marine - teil:

194/.

Tag der Zahlung	Unterstützungszeitraum		Familienunterstützung (einschl. Mietbeihilfe)		Sonstige Unterstützungen		Gesamtbetrag		Unterschrift des Empfängers
	vom	bis	R.M.	Pf.	Art	Betrag	R.M.	Pf.	
15.8	15.8	31.8	35	-			35	-	Frieda Rabe
1.9	1.9.	15.9	35	-			35	-	Frieda Rabe.
15.9	15.9	30.9	35	-			35	-	Frieda Rabe.
1.10	1.10	31.10	70	-			70	-	Frieda Rabe.
1.11	1.11	30.11	70	-			70	-	Frieda Rabe.
1.12	1.12	31.12	70	-			70	-	Frieda Rabe.
1942 1.1.	1.1	31.1	70	-			70	-	Frieda Rabe.
1.2.	1.2.	28.2	70	-			70	-	Frieda Rabe.
1.3.	1.3	31.3	70	-			70	-	Frieda Rabe.
Übertrag:									



Gemeinde: Großweienberg **Kurzfristige Ausbildung**
oder Uebung **Altkenzeichen:** 8

Empfangsberechtigter: *Hilfsm Schröder*
 Name des Wehrpflichtigen: *Hilfsm Schröder*
 Einberufen zum Truppen - Marine - teil:

Bewilligungsbescheid vom	Dauer der Bewilligung		Familienunterstützung einschl. Mietbeihilfe		Sonstige Unterstützungen		Bemerkungen, Veränderungen usw.			
	vom	bis	monatlich		täglich			Art	Betrag	
			R.M.	Spf.	R.M.	Spf.			R.M.	Spf.
Unabkömmlich			55	50			Vom 1. 8. 1941	69	-	Zur Zahlung angewiesen Grünawaldenberg, den 12. 8. 41. W. J. Dörnd Der Bürgermeister.
			13	50			an Winter M.H.			

Germano Melem, Ernesto A. Ritzenthaler
Form. 97- 7 781 B.

[illegible]



Gemeinde: Großweidenburg

Kurzfristige Ausbildung oder Uebung

Alfzeichen: 4

Zahlbogen über Familienunterstützung

Empfangsberechtigter: *Andru Horst.*

Name des Wehrpflichtigen: *Hilfmann Horst*

Einberufen zum Truppen - Marine - teil:

am 194

Bewilligungsbescheid	Dauer der Bewilligung		Familienunterstützung einschl. Mietbeihilfe		Sonstige Unterstützungen		Bemerkungen, Veränderungen usw.	
	vom	bis	monatlich	täglich	Art	Betrag		
			R.M.	Rpf.		R.M.		Rpf.
	Unbestimmt		90-					Zur Zahlung angewiesen Gmsswesenberg, den 15. 8. 44 W. J. David Der Bürgermeister.

Tag der Zahlung	Unterstützungs- zeitraum		Familien- unter- stützung (einschl. Mietbei- hilfe) <i>R.M. Inf.</i>	Sonstige Unterstützungen		Gesamt- betrag		Unterschrift des Empfängers
	vom	bis		Art	Betrag <i>R.M. Inf.</i>	<i>R.M.</i>	<i>Inf.</i>	
15.8	15.8	31.8	45-			45-		J. Thonp
1.9	1.9	15.9	45-			45-		J. Thonp
15.9	15.9	30.9	45-			45-		J. Thonp
1.10	1.10	31.10	90-			90-		J. Thonp
1.11	1.11	30.11	90-			90-		J. Thonp
1.12	1.12	31.12	90-			90-		J. Thonp
1942 1.1	1.1	31.1	90-			90-		Thonp
1.2	1.2	28.2	90-			90-		Thonp
1.3	1.3	31.3	90-			90-		Thonp
Uebersicht:								

[illegible]

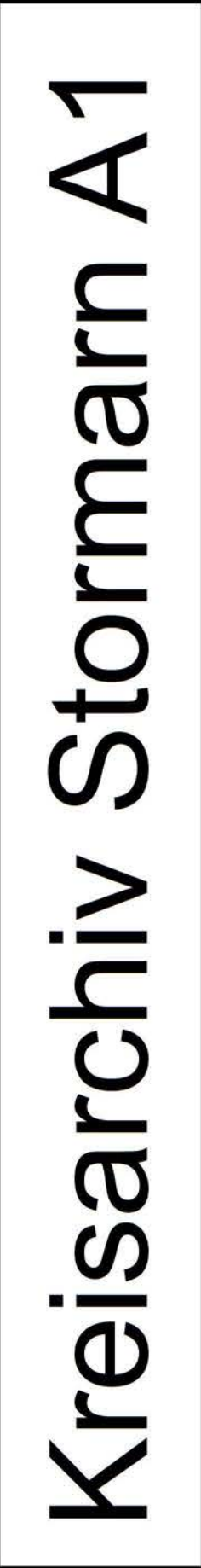
[illegible]



Gemeinde: Großmensee

194 ✓

Tag der Zahlung	Unterstützungs- zeitraum		Familien- unter- stützung (einschl. Mietbei- hilfe)		Sonstige Unterstützungen		Gesamt- betrag		Unterschrift des Empfängers
	vom	bis	R.M.	Pf.	Art	Betrag	R.M.	Pf.	
15.8	15.8	31.8	15	-			15	-	<p>Zahlung anwiesend Herrn Friedrich Friedrich der Bergmeister.</p>
1.9.	1.9.	15.9	15	-			15	-	
15.9	15.9	30.9	15	-			15	-	
1.10	1.10	31.10	30	-			30	-	
1.11	1.11	30.11	30	-			30	-	
1.12	1.12	31.12	30	-			30	-	
Uebertrag:									



233

Gemeinde:

Großweienberg

**Kurzfristige Ausbildung
oder Uebung**

Mfzzeichen:

9.

Zahlbogen über Familienunterstützung

Empfangsberechtigt: Maria Brüggmann

Name des Wehrpflichtigen: Fritz Brüggmann

Einberufen zum Truppen - Marine - teil:

Großweienberg

am

15. 8

1941.

Bewilligungsbescheid vom	Dauer der Bewilligung		Familienunterstützung einschl. Mietbeihilfe				Sonstige Unterstützungen		Bemerkungen, Veränderungen usw.	
	vom	bis	monatlich		täglich		Art	Betrag		
			R.M.	Juli	R.M.	Juli				
		<u>Unbestimmt</u>			<u>60-</u>				Zur Zahlung angewiesen <u>Großweienberg, den 15. 8. 41.</u> <u>W. J. Dürr</u> Der Bürgermeister.	

Tag der Zahlung	Unterstützungszeitraum		Familienunterstützung einschl. Mietbeihilfe)	Sonstige Unterstützungen		Gesamt-betrag		Unterschrift des Empfängers	
	vom	bis	R.M.	Juli	Art	Betrag	R.M.	Juli	
<u>15. 8</u>	<u>15. 8</u>	<u>31. 8</u>	<u>30-</u>			<u>30-</u>			<u>Maria Brüggmann</u>
<u>1. 9</u>	<u>1. 9</u>	<u>15. 9</u>	<u>30-</u>			<u>30-</u>			<u>Maria Brüggmann</u>
<u>15. 9</u>	<u>15. 9</u>	<u>30. 9</u>	<u>30-</u>			<u>30-</u>			<u>Maria Brüggmann</u>
<u>1. 10</u>	<u>1. 10</u>	<u>31. 10</u>	<u>60-</u>			<u>60-</u>			<u>Maria Brüggmann</u>
<u>7. 11</u>	<u>7. 11</u>	<u>30. 11</u>	<u>60-</u>			<u>60-</u>			<u>Maria Brüggmann</u>
<u>7. 12</u>	<u>7. 12</u>	<u>31. 12</u>	<u>60-</u>			<u>60-</u>			<u>Maria Brüggmann</u>
<u>1942</u> <u>7. 1</u>	<u>7. 1</u>	<u>31. 1</u>	<u>60-</u>			<u>60-</u>			<u>Maria Brüggmann</u>
Uebersicht:									



Gemeinde: Großschönberg

Kurzfristige Ausbildung oder Uebung

Alfthenzeichen: / 2

Zahlbogen über Familienunterstützung

Empfangsberechtigter: *Mordfinken Willhöft*

Name des Wehrpflichtigen: *Albert Willhöft*

Einberufen zum Truppen - Marine - teil:

Großweienberg am 15. 8. 1941

Bewilligungsbescheid	Dauer der Bewilligung		Familienunterstützung einschl. Mietbeihilfe				Sonstige Unterstützungen		Bemerkungen, Veränderungen usw.
	vom	bis	monatlich		tätlich		Art	Betrag	
			R.M.	Spf.	R.M.	Spf.			
	Unbestimmt		65	50					Zur Zahlung angewiesen G. Marxwasenberg, den 15. 8. 41. W. J. Düvel Der Bürgermeister.

Tag der Zahlung	Unterstützungs- zeitraum		Familien- unter- stützung (einschl. Mietbe- hilfe)	Sonstige Unterstützungen		Gesamt- betrag		Unterschrift des Empfängers
	vom	bis		Art	Betrag	RM	Pf.	
15.8	1.8.	31.8	32.75				32.75	Mathilde Willhöft
Uebertrag:								

Germano Milano, Traduttori e Ristampatori
Form. 97x 3781 B.

[illegible]

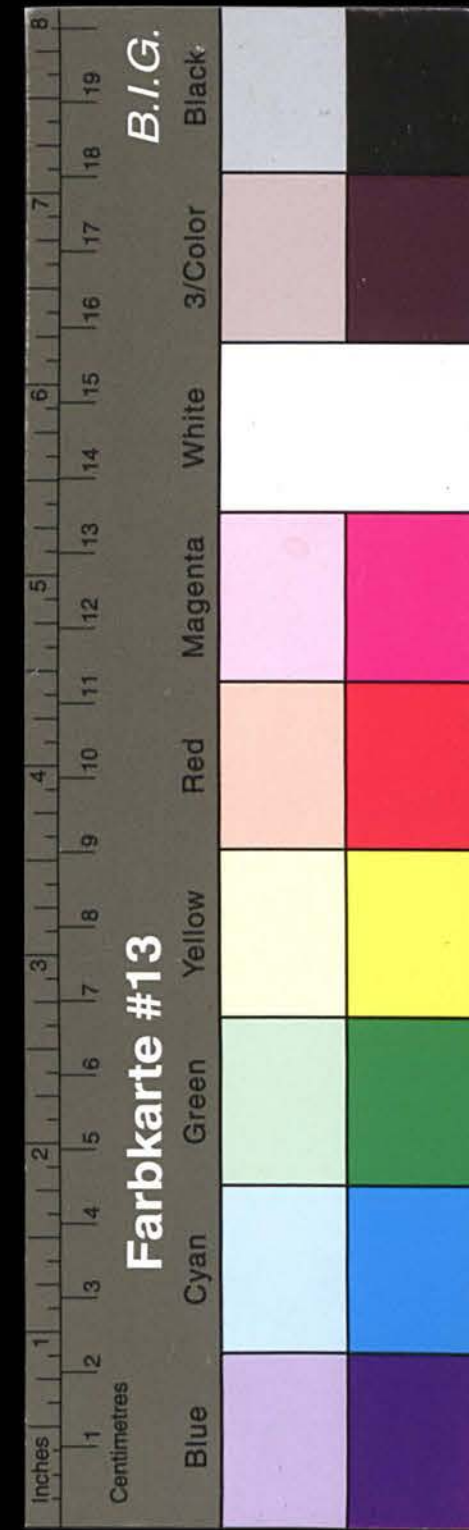

Kreisarchiv Stormarn A1

[illegible]