

Kreisarchiv Stormarn B2

Kreisarchiv Stormarn

Bestand B 2

853

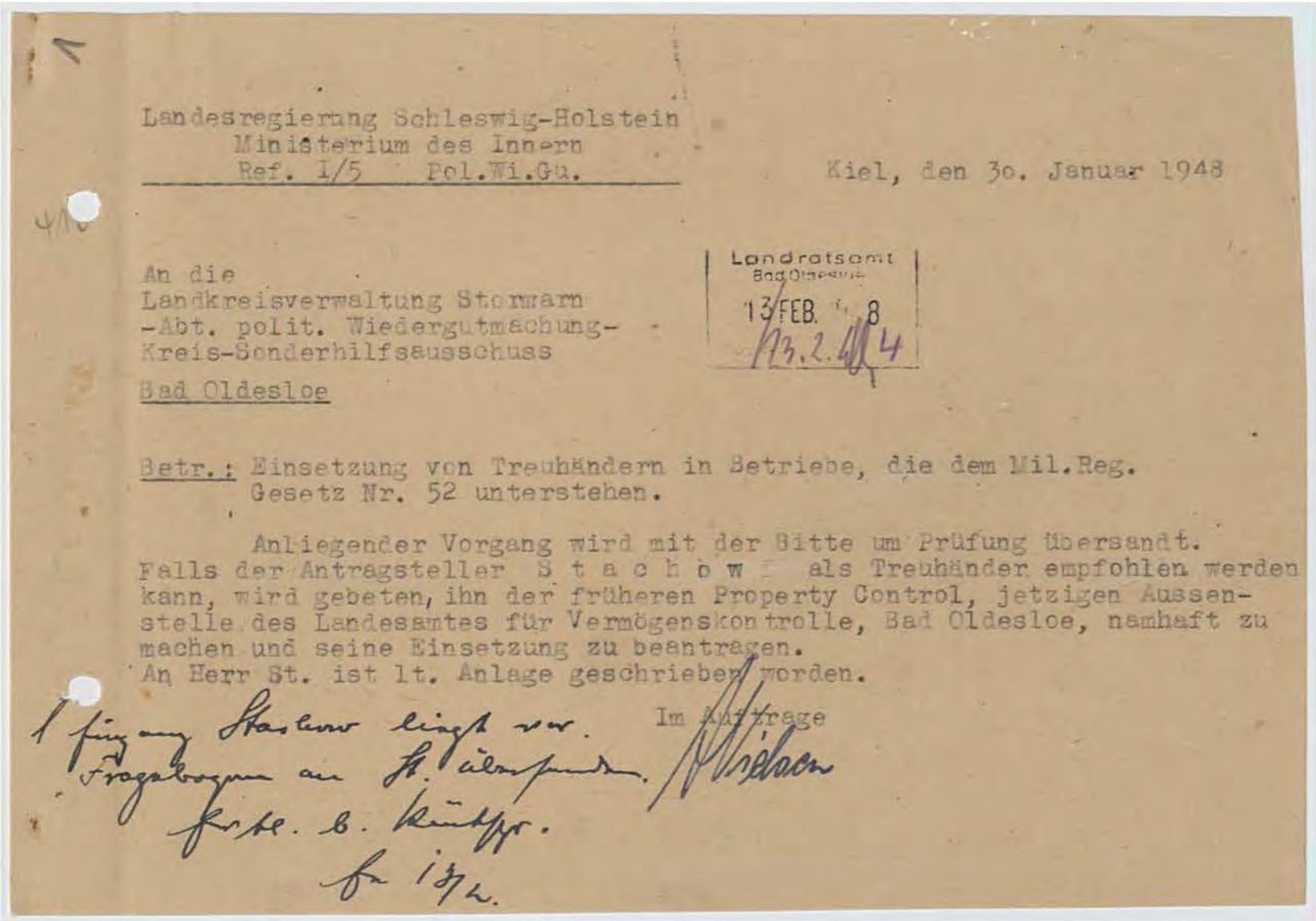

Kreisarchiv Stormarn B2



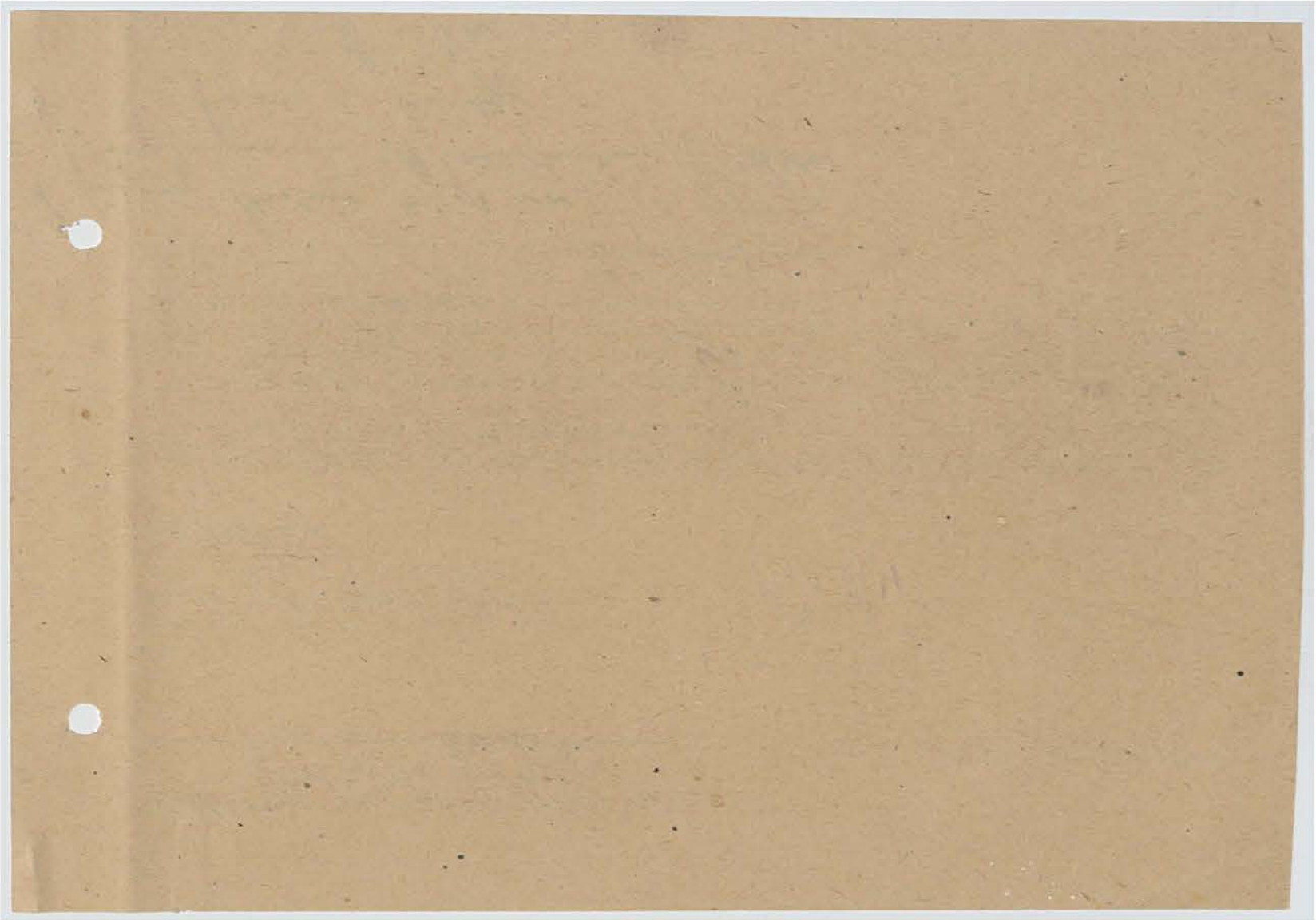
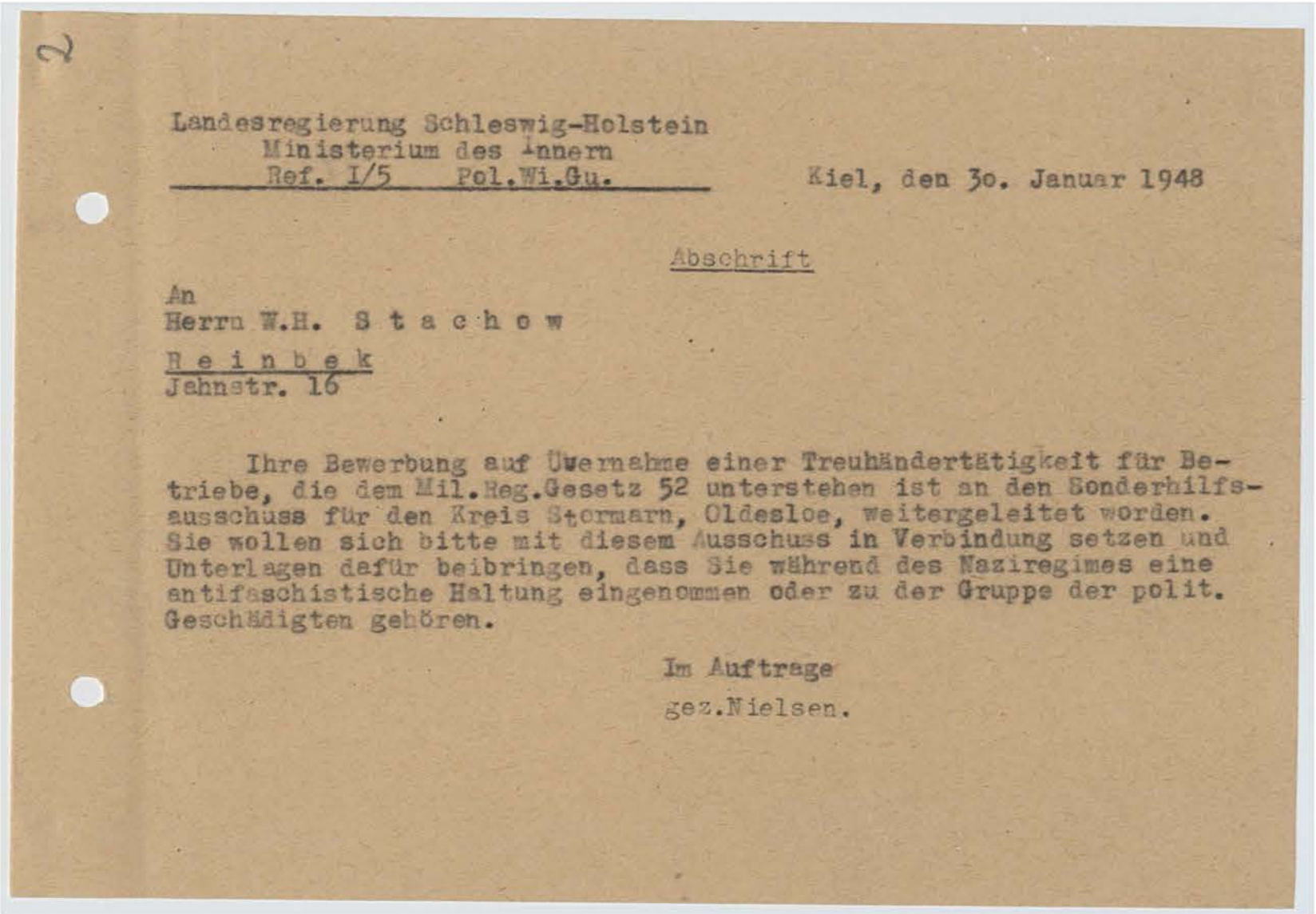

Kreisarchiv Stormarn B2



3

W. H. STACHOW

Telefon: 24 21 51 - 24 83 83

Hausverwaltungen

Vermögensanlagen und Verwaltungen

Rentenhäuser ... Hypotheken

Mitglied der Berliner Immobilienbörse

früher Berlin W 62, den

Bayreuther Straße 7

jetzt: 24 a - Reinbek 2.1.48

Bez. Hamburg, Jahnstr. 16

I 5

Frau Nielsen

An die

Landesregierung Abtg. Wiedergutmachung

und Treuhänderschaft

K i e l

Betr. Treuhändertätigkeit

Ich habe in meinem früheren Wohnsitz Berlin lange Jahre als Treuhänder Ver-

mögensverwaltungen ausgeübt.

Infolge Zerstörung meiner Wohnung und Büroräume habe ich mich s.Z. hier

niedergelassen.

U.a. habe ich auch jüdisches Vermögen durch Privatvertrag vor Auswanderung

in Verwaltung gehabt - Frau Käthe Jaretzki, Johannesburg South Africa, Prof.

Eric Graetz, Panama -, das später der Oberaufsicht der Finanzdirektion unter-

stand.

Ich würde als erfahrener Fachmann gern wieder treuhänderische Tätigkeit

ausüben und kann Ia Referenzen aufgeben. Beanstandungen seitens der Finanz-

direktion sind niemals erfolgt.

Erfahrungen liegen vor für städtischen und landwirtschaftlichen Besitz.

Desgl. für Industriewerke und hier vor allen Dingen Holzbearbeitungsbetriebe.

Zu weiteren Auskünften bin ich gern bereit. Ich bin in der Lage, die Tätigkeit

an jedem Orte und in jeder Form auszuüben.

Ich zeichne

Landesregierung

SCHLESWIG-HOLSTEIN

6. JAN 1948

Anlagen

W. H. Stachow

Kreisarchiv Stormarn B2

4

W. H. STACHOW
Telefon: 24 21 51 - 24 83 83
Hausverwaltungen
Vermögensanlagen und Verwaltungen
Rentenhäuser ... Hypotheken
Mitglied der Berliner Immobilienbörse

Berlin W 62, den
Bayreuther Straße 7
jetzt: 24a- Reinbek Bez. Hamburg 7.2.48
Jahnstrasse 16

Landratsamt
Oldesloe
11 FEB. 1948
H. H.

Sonderhilfsausschuss für den
Kreis S t o r m a r n
B a d O l d e s l o e
Betr. Treuhändertätigkeit. Schreiben von Kiel -Ref.I/5 - 30.1.48

Ich gehöre nicht zu den Geschädigten des Naziregimes wie ich auch nicht den Beweis für eine antifaschistische Gesinnung zu dieser Zeit erbringen könnte.

Wenn ich. z.T. bedingt durch meine jüdischen Haus- und Vermögensverwaltungen zu den Mitläufern zähle, so entspricht das nicht Ihren Voraussetzungen. Allerdings ist es dann schwer, wie man, wenn man mit sich ins Reine gekommen ist, seine Einstellung zum demokratischen Prinzip unter Beweis stellen soll.

Es besteht ein ausgesprochener Mangel an Treuhändern, zumal in der Ostzone besondere Schulen dafür errichtet worden sind. Sollten nicht in erster Linie die fachlichen Kenntnisse und die persönliche Zuverlässigkeit und Sauberkeit den Ausschlag geben? Oder wird das, was wir alle als falsch erkannt haben, auch unter der Demokratie nur mit anderen Vorzeichen wieder fortgesetzt?

Eine andere Auskunft kann ich in ehrlicher Form nicht geben und zeichne

W. H. Stachow

Landesregierung
Abtg. Wiedergutmachung und
Treuhänderschaft
24 b - K i e l

W. H. STACHOW

Kreisarchiv Stormarn B2



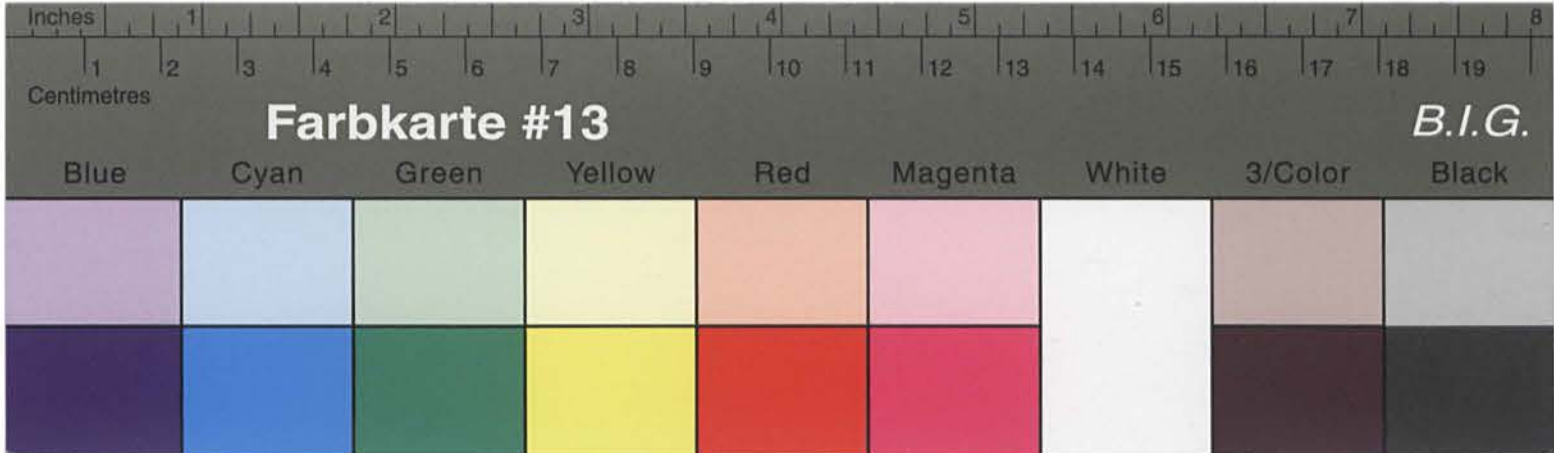

Kreisarchiv Stormarn B2

Wehrmachtfürsorge- und Versorgungsamt
Lübeck
R9/ Z.74783

Lübeck, den 8. 5. 1943.

An den
Wehrmachtfürsorgeoffizier
in Neumünster

Mitteilung über Versorgungsbezüge

der Witwe Frau Elli Zieron, geb. Tomfort
wohnhaft in Harksheide, Kreis Stormarn, Segeberger Chaussee 25.
Name des Verst. Hans Zieron Geb.d.Verst. 2.2.15

Witwenrente	gem.	WVVG. § 115	Abs. 2	mtl.	RM	57,-
Weisenrente	"	WVVG. § 113	"	2	"	"
Kinderzuschlag	"	WVVG. § 123	"	"	"	"
Witwenzulage	"	EWVVG. § 17	"	1	"	20,-
Zuschuß	"	EWVVG. § 17	"	2	"	"
Weisenzulage	"	EWVVG. § 19	"	1	"	"
Zuschuß	"	EWVVG. § 19	"	3	"	"

Protokoll

Über die 29. Sitzung des Kreis-Sonderausschusses Stormarn am 29. Mai 1943.

Zur Sitzung waren erschienen:

1. Herr Dr. Hartmann,
2. Herr Fiedorowicz,
3. Herr Gerdorf,
4. Herr Misch,
5. Herr Debelstein,

(Vorsteher, Vorsitzender),
Beisitzer,
beratendes Mitglied,
beratendes Mitglied,
von der Verwaltung.

Vorsteher: Antrag auf Befürwortung zum Vorschlag als Trennkinder des W. H. S t a b o w in Lübeck.

Beschluss:

Der Kreis-Sonderausschuss beschließt einstimmig, die Befürwortung des Antragstellers auf Übernahme von Trennkinderkosten abzulehnen. Nach den Angaben des Antragstellers kann er nicht den Nachweis für eine tatsächliche Gestattung z. Zt. des Bestandes erbringen. Befürwortungen zur Übernahme von Trennkinderkosten sind nur bei anerkannter poln. Vertretung zu erteilen.

7

-- 4/413 - Stachow - D./Kl. -

Bad Oldesloe, den 12. Juni 1948

Herrn
W.H. Stachow
in Reinbek

Der Kreis- Sonderhilfeausschuss hat in der Sitzung vom 29. Mai 1948 bezüglich Ihres Antrages auf Befürwortung zum Vorschlag als Treuhänder beschlossen, die Befürwortung abzulehnen. Nach Ihren eigenen Angaben können Sie den Nachweis für eine antifaschistische Gesinnung nicht erbringen. Befürwortungen des Kreis- Sonderhilfeausschusses auf Übernahme von Treuhänderschaften sind zunächst nur an anerkannte polit. Verfolgte zu erteilen. Eine Nachfrage bei der Außenstelle für Vermögenskontrolle in Bad Oldesloe hat ergeben, dass sehr ~~viele~~ viele anerkannte hem. polit. Verfolgte bezüglich der Übernahme einer Treuhänderschaft nicht berücksichtigt werden konnten, da Treuhandsteilen nicht frei waren.

Im Auftrage: BAD. 10.10.50
1. Vermittlung zu L.H.
2. Akt in Anlage.

Elternzulage " EWFG. §§ 14 u. 20 " "
Umstellungsbeihilfe (nur für die Zeit
vom bis) " "
RM 77.-
Beginn der laufenden Zahlung: 1.7.1943
Summe der Nachzahlung (für die Zeit vom 1.4. 43 bis 30.6.43...)
RM 231.-
Datum des Bescheides : 6.5.1943
Im Auftrage:
Reg. Inspektor.

Kreisarchiv Stormarn B2



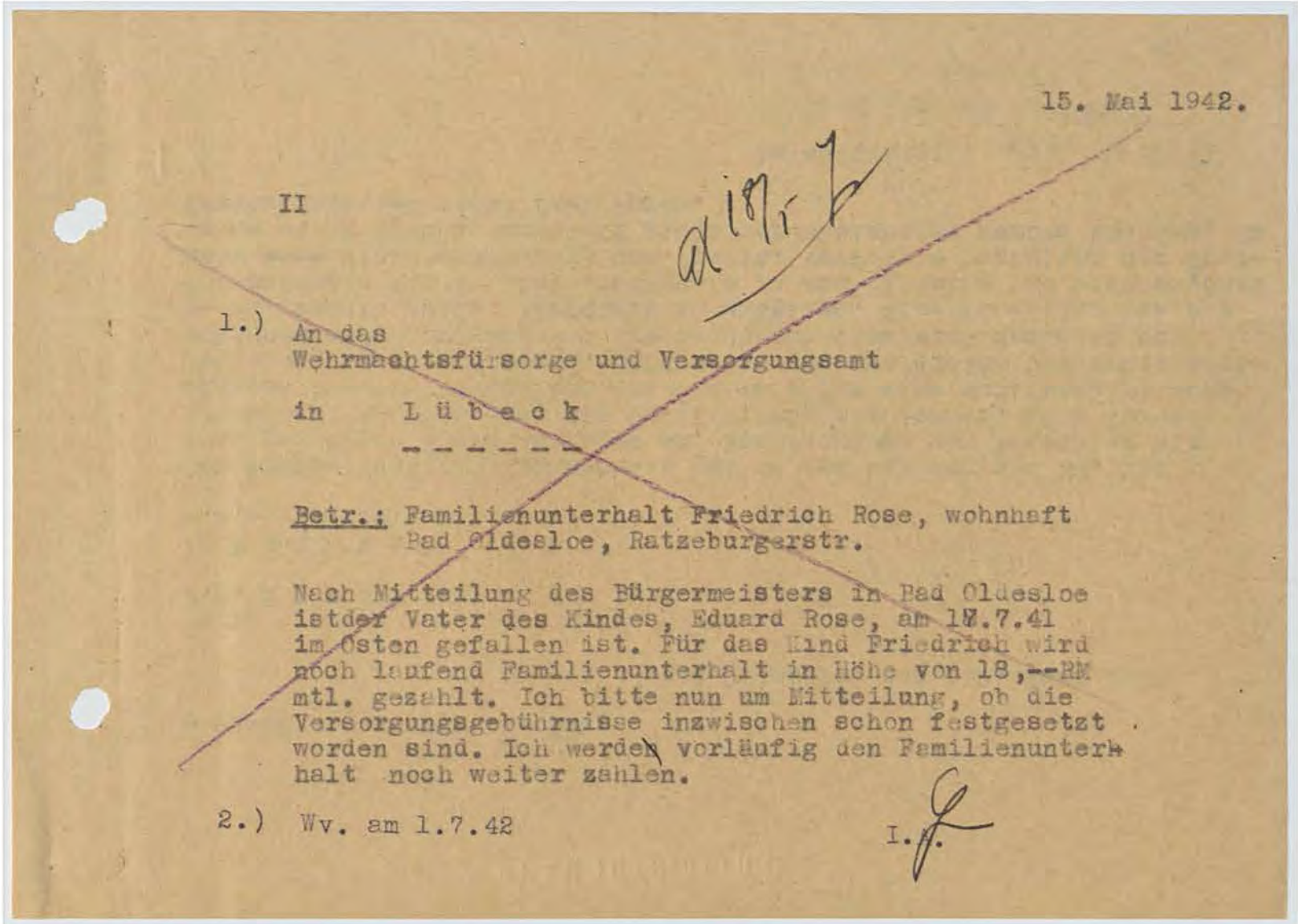

Kreisarchiv Stormarn B2

