Der Generalstaatsanwalt
bei dem Kammergericht

Jahrgang

vom

bis

Gahrmann, Theo

Landesarchiv Berlin
B Rep. 057-01
Nr.: 1109

1 AR (RSHA) 836/64
Pg 3

Günther Nickel
Berlin SO 36

Pg 3

11

G a h r m a n n (Name) | Theo (Vorname) | 14.3.10 Bremen (Geburtsdatum)

Aufenthaltsermittlungen:

1. Allgemeine Listen
Enthalten in Liste ...G.1.... unter Ziffer .....3.....
Ergebnis negativ - verstorben - wohnt .....1944..... (Jahr) in
Linz, Donau

Bremen, Rheinstr. 42 , Kegelstr. 42 (BfA)

Lt. Mitteilung von SK .....Bad.-Württbg....., ZSt, WASt, BfA.

2. Gezielte Ersuchen (Erläuterungen umseitig vermerken)

a) am: an: Antwort eingegangen:

b) am: an: Antwort eingegangen:

c) am: an: Antwort eingegangen:

3. Endgültiges Ergebnis:

a) Gesuchte Person wohnt lt. Aufenthaltsnachweis SK. Bremen vom .....6.5.64..... in .....
Bremen, Rheinstr.42
.....
.....

b) Gesuchte Person ist lt. Mitteilung .....
vom ..... verstorben am: .....
in .....
Az.: .....

c) Gesuchte Person konnte nicht ermittelt werden.

Pol.Präs.Berlin - I 1 - KI 1 - 1600/63 URGENT 2

(Name and address of requesting agency)

Date: 18.6.63

Berlin Document Center,
U.S. Mission Berlin
APO 742, U.S. Forces

It is requested that your records on the following named person be checked:

1189508

Name: G a h r m a n n , Theo
Place of birth: Bremen
Date of birth: 14.3.10
Occupation: SS- Sturmbannführer
Present address:
Other information: RSHA , Abt.Lt. II/11 Wien

It is understood that the requested information will be supplied at cost to this organization, and that payment will be made when billing is received.

(Telephone No.) (Signature)

(This space will be filled in by the Berlin Document Center)

	Pos.	Neg.		Pos.	Neg.		Pos.	Neg.
1. NSDAP Master File			7. SA			13. NS-Lehrerbund		
2. Applications			8. OPG			14. Reichsaerztekammer		
3. PK			9. RWA			15. Party Census		
4. SS Officers			10. EWZ			16		
5. RUSHA			11. Kulturkammer			17.		
6. Other SS Records			12. Volksgerichtshof			18.		

For explanation of abbreviations and terms, see other side.

1) Unterlagen ausgewertet
2) Fotokopien angefordert
3) Außerdem genannt: SS-Ringordner 2266
Zeitg. Bl. SD # 4314i (SD)
4) Weitere Anfragen: 15.7.60 Ludwigsburg

[signature] 2/7.

3

Form AE/GER-205 (Sept. 62)

JUN 20 1963 (Date Request Received)

(Date Answer Transmitted)

Explanation of Abbreviations and Terms

2. NSDAP membership applicants
3. PK - Partei Korrespondenz (Party Membership Correspondence - files, etc.)
4. SS Officers - Service Records
5. RUSHA - Rasse - und Siedlungshauptamt (SS racial records of those married and marriage applicants)
6. Non-Officer SS, applicants for SS membership, racial records, police members
8. OPG - Oberstes Parteigericht (Supreme Party Court)
9. RWA - Rueckwandereramt (German returnees)
10. EWZ - Einwandererzentrale (Ethnic Germans' immigration and naturalization records)
12. Volksgerichtshof (People's Court)
15. Party census of Berlin 1939

3

Mitglieds Nr.: 104036 Vor- und Zuname: Gahrmann Theo

Eingetreten am 1. Nov. 1928

Ausgetreten am

Jt. Rev.-Li.W.-E.v.31.3.33 nicht angefragt

Ausgeschlossen am

Gestorben am

p. lt. vorgel. Uni-Schein 21.V.35.

wiedereingetr. am

Geburtszeit 14.III.11

Geburtsort Bremen

Ledig, verheiratet, verwitw.

Stand oder Beruf Kunstlehrling.

SS-SD Bln

Wohnort ~~Bra~~ ~~Bremen~~ Berlin SW 68.

Wohnung ~~Langgedachtweg~~ Wilhelmstr. 42.

~~Brakel~~

~~Bremen~~ ~~Greifswald~~ Bremer Hs.

Ortsgruppe ~~Vom ...~~

Gau ~~Weser-Ems.~~ R.L.

Br. Haus 12.38.B1/34 ②

Wohnort Wien

Wohnung Theresianumgasse 6

Ortsgruppe Br. Haus

Gau R.L.

Bemerkungen: 1.4.30 m/ Bremen lt. Weser-Ems. || 9/32. lt. W.E. z. Br. || lt. RL/Gi v. 30.III.35. (1.III.35.) z. Ogr. Br. Hs. ||

Dienstgrad	Bef.-Dat.	Dienststellung	von	bis	h'amtl.
U'Stuf.	30.1.37				
O'Stuf.	30.1.38				
Hpt'Stuf.	30.1.39	F. i. S-D ~~Hpt. Amt~~ Reichssich. H. Amt	30.1.37 30.1.37		*
Stubaf.	1.8.40				
O'Stubaf.					
Staf.					
Oberf.					
Brif.					
Gruf.					
O'Gruf.					

21.2.35 107 427
1.11.28. 104 036
14. 3.10
257

Theo Cahrmann

Größe: 170 Geburtsort: Bremen

SS-Z.A. 55 976	SA-Sportabzeichen * bro.
Coburger Abzeichen	Reitersportabzeichen
Blutorden	Reichssportabzeichen * bronze
Gold. Parteiabzeichen	
Totenkopfring	
Ehrendegen *	
Julleuchter *	

Dienststellung	von	bis	h'amtl.

Ziv.-Strafen:

Familienstand:

Ehefrau
Mädchenname Geburtstag und -ort

Parteigenossin:
Tätigkeit in Partei:

SS-Strafen:

Religion: gottgläubig
R.a.: *

Kinder: m. w.

m.		w.	
1.	4.	1.	4.
2.	5.	2.	5.
3.	6.	3.	6.

Nationalpol. Erziehungsanstalt für Kinder:

Beruf: Manufakturist erlernt SS-Führer jetzt

Arbeitgeber: S.D. Linz

Volksschule * 4
Fach- od. Gew.-Schule
Handelsschule

Höhere Schule * O-I, Abitur
Technikum
Hochschule

Fachrichtung:

Sprachen:

Führerscheine:

Ahnennachweis: Lebensborn

Parteitätigkeit: Gauehrenrichter d. D.A.F. gau Ob. Donau

Stellung im Staat (Gemeinde, Behörde, Polizei, Industrie)

Freikorps:	von	bis
Stahlhelm:		
Jungdo.: *	1.IV.25	— 1926
HJ.: *	1.V.33	— 18.II.35
SA.: *	1.XI.28	— 18.II.35
SA.-Res.:		
NSKK:		
Ordensburgen:		

Alte Armee:

Front:

Dienstgrad:

Gefangenschaft:

Orden und Ehrenzeichen:

Verw.-Abzeichen:

Kriegsbeschädigt %:

Auslandtätigkeit:

Deutsche Kolonien:

Besond. sportl. Leistungen:

SS-Schulen:	von	bis
Tölz		
Braunschweig		
Berne		
Forst		

Reichswehr:

Polizei:

Dienstgrad:

Reichsheer:

Dienstgrad:

Aufmärsche:

Sonstiges:

R.u.S.-Fragebogen

(Von Frauen sinngemäß auszufüllen!)

Name und Vorname des SS-Angehörigen, der für sich oder seine Braut oder Ehefrau den Fragebogen einreicht: [illegible]

Dienstgrad: SS-Stubaf. SS-Nr.: 107 467

Sip. Nr.:

Name (leserlich schreiben): [illegible]

in SS seit: Februar 1935 SS-Einheit: 40 Dienstgrad: SS-Stubaf.

in SA von 1. XI. 28 bis Februar 35, in HJ von bis

Mitglieds-Nr. in Partei: 104 036 SS-Nr.: 107 467

geboren am: 14. 3. 1910 zu [illegible] Kreis: —

Land: jetzt Alter: 34 Glaubensbekenntnis: ggl.

Jetziger Wohnsitz: [illegible] Wohnung: [illegible] 5.

Beruf und Berufsstellung: Kaufmann [illegible]; z. Zt. Führer des 40 Abschnittes [illegible]

Wird öffentliche Unterstützung in Anspruch genommen? —

Liegt Berufswechsel vor? ja

Außerberufliche Fertigkeiten und Berechtigungsscheine (z. B. Führerschein, Sportabzeichen, Sportauszeichnung):
SA + Reichssportabzeichen + Führerschein 3 + 4.

Staatsangehörigkeit: Deutsches Reich

Ehrenamtliche Tätigkeit: als [illegible]

Dienst im alten Heer: Truppe von bis

Freikorps . . . . von bis

Reichswehr . . . . von bis

Schutzpolizei . . . . von bis

Neue Wehrmacht . . . . . von bis

Letzter Dienstgrad:

Frontkämpfer: bis ; verwundet:

Orden und Ehrenabzeichen einschl. Rettungsmedaille:

Personenstand (ledig, verwitwet, geschieden — seit wann): ledig

Welcher Konfession ist der Antragsteller? ggl. die zukünftige Braut (Ehefrau)? r.-k.

(Als Konfession wird auch außer dem herkömmlichen jedes andere gottgläubige Bekenntnis angesehen.)

Ist neben der standesamtlichen Trauung eine kirchliche Trauung vorgesehen? Ja — nein.

Hat neben der standesamtlichen Trauung eine kirchliche Trauung stattgefunden? Ja — nein.

Gegebenenfalls nach welcher konfessionellen Form?

Ist Ehestandsdarlehen beantragt worden? Ja — nein.

Bei welcher Behörde (genaue Anschrift)?

Wann wurde der Antrag gestellt?

Wurde das Ehestandsdarlehen bewilligt? Ja — nein.

Soll das Ehestandsdarlehen beantragt werden? Ja — nein.

Bei welcher Behörde (genaue Anschrift)?

R 7 SS-Vordruckverlag W. F. Mayr, Miesbach (Bayer. Hochland) 18022

Lebenslauf:

(Ausführlich und eigenhändig mit Tinte geschrieben.)

Ich bin am 14. März 1910 in Bremen als drittes Kind des Kaufmanns Eduard Hasemann und Frau Anna geborene Görs geboren. Von 1916 - 1919 besuchte ich in Brakel Kreis Höxter/Westfalen, wohin meine Eltern inzwischen übergesiedelt waren, die Volksschule, anschließend bis 1924 daselbst die Rektoratschule und legte 1928 Ostern in Höxter am dortigen Gymnasium die Reifeprüfung ab. Es folgten zwei Lehrlingsjahre in einem Manufakturwarengeschäft in Greifswald, anschließend war ich 2½ Jahre in einem Kaufhaus zu Bremen. Oktober 1932 trat ich in das elterliche Geschäft, das ich ursprünglich übernehmen sollte. Im Jahre 1935 (Februar) trat ich in den hauptamtlichen Dienst des Sicherheitsdienstes (SD-Hauptamt) Berlin. Dort war ich drei Jahre als Sachbearbeiter für protestantische Fragen. Mit dem Umbruch März 1938 kam ich nach Wien und Januar 41 wurde ich zum Führer des SD-Abschnittes Linz bestellt. ——

Politische Betätigung: Am 1. VI. 1928 erfolgte mein Eintritt in die SA und Partei. 1933 übernahm ich in meiner Heimat die örtliche Führung der H.J. und des Jungvolkes. 1934 wurde ich ehrenamtlicher Außenstellenleiter des SD für den Kreis Höxter. Februar 1935 erfolgte mit der Übernahme in den hauptamtlichen Dienst des SD meine Aufnahme in die SS.

Hans Hasemann.

Raum zum Aufkleben der Lichtbilder:

Heftrand

Raum zum Aufkleben der Lichtbilder:

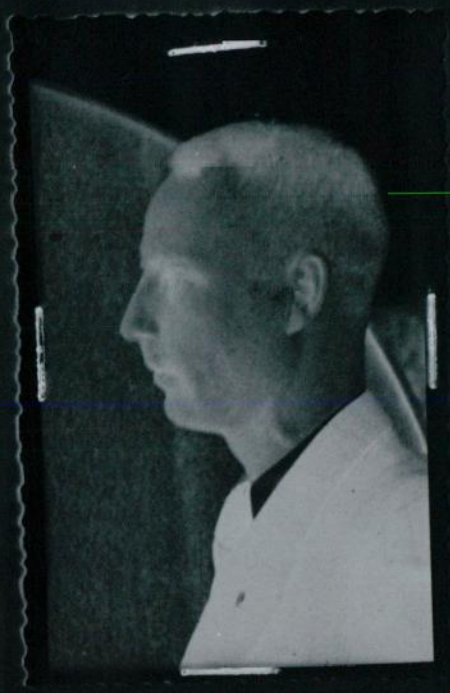

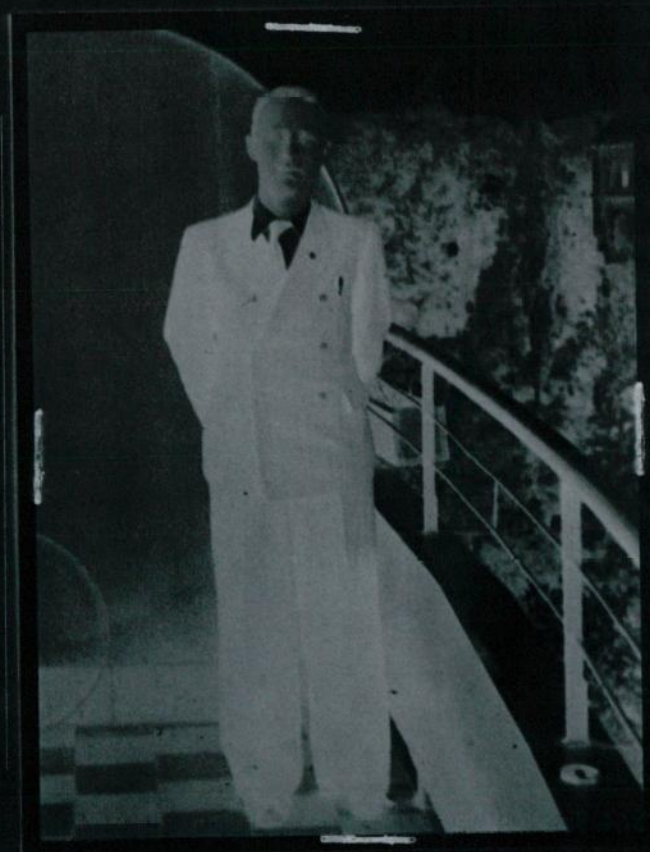

Heftrand

D i e n s t l a u f b a h n

des

Gahrmann Ivo SS-Nr. 107 427

geboren: 14. 3. 10 zu : Bremen

1.	2. Datum			3.	4.	5.
Lfd.Nr.	Jahr	Tag	Monat	Dienstgrad	Einheit	Art der Dienststellung
1	1937	31.	Jan.	SS-U'Stuf.	S-D	F.i.
2	1938	30.	"	SS-O'Stuf.	"	F.i.
3.	1939	30.	"	H'Stuf	S-D	F.i.
4.	1940	1.	August	SS-Stubaf.	"	" "

Personal-Bericht

des SS-Hauptsturmführers Theodor G a h r m a n n - Insp. Sipo u. SD Wien
(Dienstgrad) (Vor- und Zuname) (Dienststelle und Einheit)

Mitglieds-Nr. der Partei: 1o4.o36 SS-Ausweis-Nr.: 1o7.427

Seit wann in der Dienststellung: 1.8.38 Beförderungsdatum zum letzten Dienstgrad: 3o.1.39

Geburtstag, Geburtsort (Kreis): 14.3.191o in Bremen

Beruf: 1. erlernter: Kaufmann 2. jetziger: hauptamtl. im SD/RFSS

Wohnort: Wien 4 Straße: Favoritenstr. 44

Verheiratet: nein Mädchenname der Frau: Kinder: Konf.: gottgl.

Hauptamtlich seit: 21.2.1935

Vorstrafen: keine

Verletzungen, Verfolgungen und Strafen im Kampfe für die Bewegung: keine

---

Beurteilung

I. Allgemeine äußere Beurteilung:

1. rassisches Gesamtbild: nordisch
2. persönliche Haltung: gut
3. Auftreten und Benehmen in und außer Dienst: einwandfrei
4. geldliche Verhältnisse: geordnet
5. Familienverhältnisse: geordnet

II. Charaktereigenschaften:

1. allgemeine Charaktereigenschaften: gerader, frischer, aufrechter Kamerad
2. geistige Frische: gut
3. Auffassungsvermögen: gut
4. Willenskraft und persönliche Härte: vorhanden
5. Wissen und Bildung: gut
6. Lebensauffassung und Urteilsvermögen: ruhig, vernünftig, sicher
7. besondere Vorzüge und Fähigkeiten: -/-
8. besondere Mängel und Schwächen: -/-

98V K 21 SS-Vordruckverlag W. F. Mayr, Miesbach (Bayer. Hochland) 1939

III. Ausbildungsgang (alte Armee, RW, Wehrmacht, Polizei, Sonderkurse SS), innegehabte Dienststellung in der SS:

IV. Grad und Fertigkeit der Ausbildung:

1. im Ordnungsdienst:
   1. praktische Kenntnisse: Durchschnitt
   2. theoretische: Durchschnitt
2. im Geländedienst:
   1. praktische: Durchschnitt
   2. theoretische: Durchschnitt
3. im Sport:
   1. praktische: Durchschnitt
   2. theoretische: Durchschnitt
   3. besitzt Sportabzeichen: SA-Sportabzeichen und Reichssportabzeichen
4. Weltanschauung:
   1. eigenes Wissen: gut
   2. Fähigkeit des Vortragens: gut
   3. Einstellung zur nat.-soz. Weltanschauung: durchaus gefestigt
5. Fähigkeiten und Kenntnisse im Innendienst, Disziplinarwesen und Verwaltung:

gut

Gesamtbeurteilung: G. hat ursprünglich als Abteilungsleiter, in letzter Zeit als Stabsführer des SD-Leitabschnittes Wien Dienst getan und hat dort gezeigt, dass er allen Anforderungen, die an diese Stelle zu richten sind, gerecht wird. Er dürfte in 1-2 Jahren ein guter Abschnittsführer werden.

Eignung:

1. geeignet für jetzige Dienststellung ohne Aussicht auf höhere: -/-
2. geeignet für andere Dienststellungen (welche): in 1-2 Jahren als Abschnittsführer geeigne

Stellungnahme der vorgesetzten Dienststellen:

Der Inspekteur der Sicherheitspolizei
und des SD in Wien
i.V.

SS-Obersturmbannführer

SS-Sturmbannführer

Der Inspekteur
der Sicherheitspolizei und des SD
in Wien

(Dienststellenstempel)

Wien, den 1. März 1940

An das

Reichssicherheitshauptamt
Amt I / I 2

Berlin

Betreff:

Beförderungsvorschlag

Anlagen:
1. Stammrollen-Auszug
2. Personalbericht und Beurteilung
3. Selbstgeschriebener Lebenslauf
4. Durchschlag der Beförderung zum Hauptscharführer
5. Vorschlagsprotokoll
6. Zwei Lichtbilder

Ich bitte, die Beförderung des SS-Hauptsturmführers Theodor Gahrmann

z. Zt. Abteilungsleiter II/11 - Insp. Sipo u. SD Wien zum

SS-Sturmbannführer

erwirken zu wollen.

Ich erbitte gleichzeitig
Ernennung zum Führer
Beauftragung mit der Führung
Beauftragung m. d. W. d. G.

1.) SS-Nr. 107.427
2.) letzte Beförderung: 30.1.39
3.) hauptamtlich
4.) Abteilungsleiter II/11
5.) höchsterreichbarer Dienstgrad: SS-Obersturmbannführer

Privatanschrift: Wien IV, Favoritenstr. 44

Der Inspekteur der Sicherheitspolizei
und des SD in Wien

SS-Ober-Sturmbannführer

Wien, den 1. März 1940

Anmerkung:
1. Originalzeugnisse und Ausweise sind nicht mit einzureichen.
2. Deutliche Schrift, möglichst Schreibmaschine.
3. Die Anlagen 1, 3, 4, 5 und 6 sind nur bei Beförderung zum Sturmführer nötig.
4. Für etwaige zur Beförderung notwendig erachtete Begründung und Weitergabevermerke ist die Rückseite zu benützen.

SSV K 23 SS-Vordruckverlag W. F. Mayr, Miesbach (Bayer. Hochland)

8 036

14

Meldung

An die
SS-Personalkartei.

Linz, den 16.5.1942

Der SS-Sturmbannführer Dr. Gahrmann SS-Nr. 107.427
(Dienstgrad, Name und Vorname)

Einheit SD-Abschnitt Linz Beruf hauptamtl. SS-Führer

wurde am 23.2.1942 vom Obersten Ehren- und Disziplinarhof der Deutschen Arbeitsfront zum Gerichtsvorsitzer der DAF. Gau Oberdonau ernannt.

Sicherheitsdienst des Reichsführers-SS
Dienststempel
SD-Abschnitt Linz

[illegible]
(Unterschrift, Dienstgrad)
SS-Obersturmbannführer

SSV K 16a SS-Vordruckverlag W. F. Mayr, Miesbach

15

Der Chef der Sicherheitspolizei
und des SD

Berlin, den 14. Okt. 1944

zum Akt Nr. 257

A b s c h r i f t

An
SS-Sturmbannführer G a h r m a n n Ihv
SD-Abschnitt
SS-Nr. 107 427

L i n z

Auf Grund der Laufbahn- und Beförderungsrichtlinien vom 20. Oktober 1943 werden Sie in die

Führerlaufbahn des leitenden Dienstes
im Sicherheitsdienst des Reichsführers - SS

eingewiesen und in eine

Obersturmbannführer - Planstelle (B 3)

eingestuft.

Ihre Einweisung in die

Besoldungsgruppe B 4 c ab 1.1.1943
" B 4 b " 1.1.1944

erfolgt durch das Amt II.

30. Okt. 1944

gez. Dr. K a l t e n b r u n n e r

An das
SS-Personalhauptamt
Berlin - Charlottenburg
Wilmersdorfer Str. 98 - 99

Vorstehende Abschrift wird m.d.B.u.K. übersandt.

2. Nov. 1944

F.d.R.

gez. Dr. Kaltenbrunner
SS - Obergruppenführer
und General der Polizei

SS - Untersturmführer

21. Nov. 1944

z.Zt. Burghof Kyffhäuser
(10) Post Roßla/Harz

Teil II

Standesamt

Zur Heiratserlaubnis vom 30.9.1944

L i n z an der D o n a u .

Betr.: Sip.-Nr. 150 891 Fi.

An den
Reichsführer-SS
Rasse- und Siedlungshauptamt
BERLIN SW 68
Hedemannstraße 24

Der SS- Sturmbannführer Theo G a h r m a n n

geboren am 14.3.1910 in Bremen

wohnhaft Linz/Donau, Gesellenhausstr. 5

hat heute die Ehe mit

Fräulein/~~Frau~~ Maria W ö h r e r

geboren am 13.7.1919 in St. Martin

wohnhaft Linz/Donau, Gesellenhausstr. 5

geschlossen.

Die Eheschließung wurde im Familienbuche unter

Nummer 9 4 7 /1944

beurkundet.

L i n z an der Donau, den 13. Oktober 1944.

Standesbeamter in Linz an der Donau
Siegel

Der Standesbeamte
In Vertretung:
[signature]

1 AR (RSHA) 836/64

V.

1) Vermerk:

Nach den DC-Unterlagen war Gahrmann lediglich in der Zeit von 1935 -1938 im SD-Hauptamt (Protestantische Fragen) tätig. Ab 1938 war er Leiter des SD-Abschnitts Linz und wurde später zum zum IdSuSD nach Wien versetzt. Im Okt. 1944 war er wieder Angeh. des SD-Abschnitts Linz. Auf der Offz. Karte wurde er lediglich als Angeh. des RSHA geführt.

2) Als AR'Sache weglegen. (G. hat den bisherigen Erkenntnissen nach mit ~~wahrscheinlicher~~ Sicherheit dem RSHA in der Zeit v. 1939-1945 nicht angehört).

B., den 23. Okt. 1964

1 AR (RSHA) 836/64

Vfg.

1. Urschriftlich mit 1 Personalvorgang

der
Zentralen Stelle
der Landesjustizverwaltungen
z.Hd. von Herrn Staatsanwalt W i n t e r

714 L u d w i g s b u r g
Schorndorfer Straße 58

VI

Zentrale Stelle
13. FEB. 1968
Ludwigsburg

unter Bezugnahme auf das dortige Schreiben vom 12. Oktober 1964 - 10 AR 1310/63 (jetzt VI 415 AR 1310/63) - zur gefälligen Kenntnisnahme und Rückgabe nach Auswertung übersandt.

Berlin 21, den 8. FEB. 1968
Turmstraße 91

Der Generalstaatsanwalt
bei dem Kammergericht
- Arbeitsgruppe -
Im Auftrage
Oberstaatsanwalt

2. 2 Monate.

---

1. Urschriftlich mit 1 Personalvorgang

dem
Generalstaatsanwalt bei dem Kammergericht
- Arbeitsgruppe -

1 B e r l i n 21
Turmstraße 91

nach Auswertung der Akten zurückgesandt.

Ludwigsburg, den 25.3.68
Meinder, StA.

2. Hier austragen.

Sch