

Kreisarchiv Stormarn B2

Kreisarchiv Stormarn

Bestand B 2

143

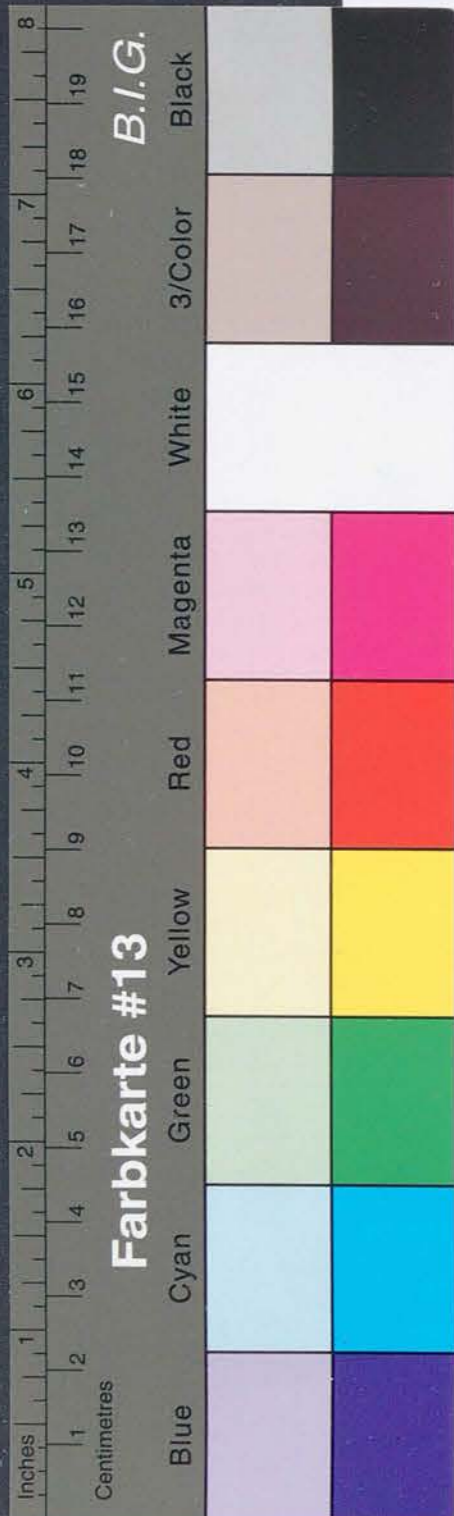

Kreisarchiv Stormarn B2

Walter Borken

Bargteide/Kelst. 15.4.47¹
Rahakof's geb.

15 APR 1947

Tag. Nr.

1174 A

In der

Landratsamt

Wiederergänzung für politische Geschädigte

3. Bd. von Herrn Ränge

Geo Oberloe

In dem von meiner Frau am 14.4.47 persönlich
gestellten Antrag führe ich unter Hinweis auf den
übergebenen Beleg folgendes aus:

Mein berufliches Fortkommen war von 1933 an (37. Lebens-
jahr) gestoppt. In der Zeit der höchsten Leistungsfähig-
keit, zwischen dem 30. u 40. Lebensjahr, in der man
normalerweise das Berufziel erreicht, wurde es mir
unmöglich gemacht, eine meiner Vorbildung und meinen
Kenntnissen entsprechende Stellung anzufüllen. Ich
bin Betriebswirtschafter mit 4 Semestern Handels-
hochschule und speziell in der Stromversorgung,
wo ich umfassende Kenntnisse habe.

Meine Zurücksetzung war allein auf meine politische
haltung zurückzuführen. In der Zeit z. B., in der ich
von Betriebsangehörigen ergründete Verbesserungsvor-
schläge zu bearbeiten habe, habe ich den Nazi-Ten-
tenzen offen entgegen gearbeitet. Diese Reaktionen
bestanden darin, betriebliche Verbesserungen wohl
anzunehmen, die nat. Werksangehörigen aber mit
Nazi-Literatur oder belauschten Feilbeträgen abzuspeisen.
Ich habe mich demgegenüber u. zw. nicht ohne Erfolg
auch gegenüber Vorgesetzten für angemessene

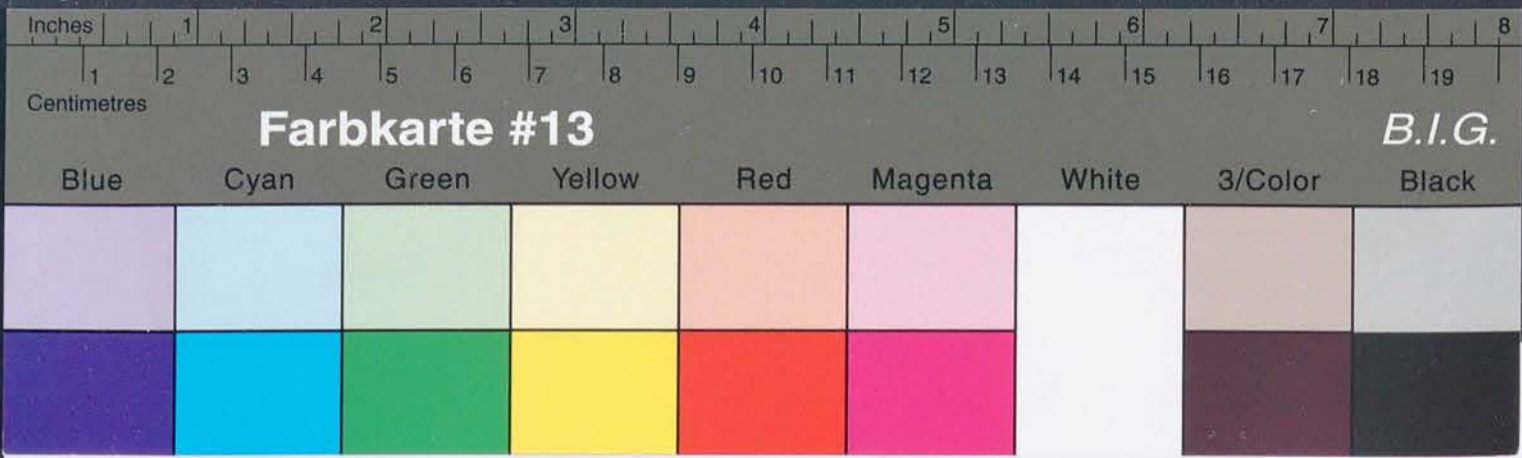

Kreisarchiv Stormarn B2

2

Belastungen und bei guten Leistungen auch für Einkünfte-
steuer in die Personalsteuer, Verrechnungen in der gleiche,
ausreichende Stellen war. eingereicht: diese Angaben
ist kein anderer anderer Stellen. Sie sind in der
ersten Aufstellung der gesamten Aufstellungen, das
sind in der gleichen die in der gleichen die in der gleichen
könnte, wenn ich mich in irgendeiner Weise aktiv für
die Kreis, beteiligte, haben meine abweichende Haltung
nicht beeinträchtigt.

Ich bin ab bis 1973 (19. März), von ab ich in der
einzig war, in der gleichen die in der gleichen, obwohl
es bei Aufstellungen mit offenkundigen Charakter etwas
wie bei Belästigen ist, aber mit der gleichen
tätigkeit in der gleichen die in der gleichen. Das ist
eine Aufstellung von neuen Angaben, die ich
aus der Aufstellungen der gleichen. Bei mehreren
Belästigung hatte ich mich nicht mehr kümmern, das
ab 1975 eine teilweise Stellung mit einem monatlichen
Arbeitsentlohn von ca. DM. 250,- im letzten. Bei
einer nach der gleichen die in der gleichen, die in der
Ordnung ergibt sich ein jährlicher Verlust von etwa
DM. 3000,- bis 5000,-, von 1975-1973 herausgelassen.
DM. 25.000,- bis 40.000,-

Notes from newspaper publication in the area.
I feel that the publication is not in the same
language as the last publication. In the
area of the same area, but not, one of the
publications corresponding to the situation.
That is one of the reasons and the same situation,

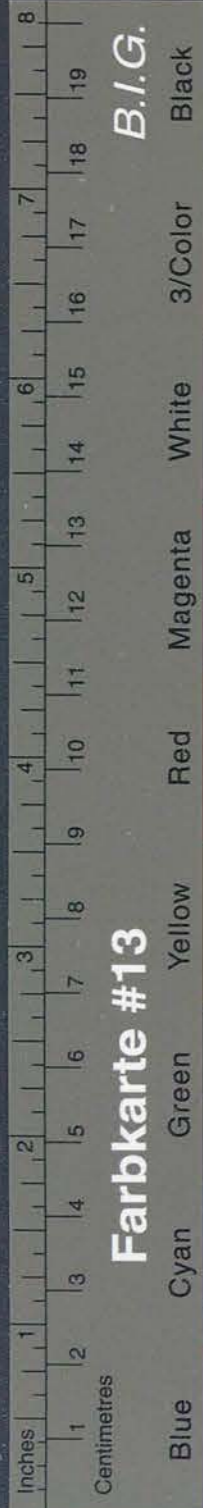

Kreisarchiv Stormarn B2

[Faint, illegible handwriting on the left page of the document.]

aus der meine Einberufung auf Grund einer Demütigung³
bei der SS herorging, als belanglos ablehnten, setzt
mich in Unstänen. Meines Vissens kind ein, derartiger
Fall, auch wenn er 1944 geschah, als eine politische
Kapregelung ersten Ranges angesehen. In kann als
Beweis dafür gelten, daß ich auch im Ostkrieg
als Mann galt, der den Bestrebungen der Nazis entgegen-
arbeitete. Es ist ein wesentlicher Unterschied, ob eine
Einberufung auf dem normalen Wege oder mit einem
Fußtritt der SS erfolgte.

Bei meiner Tätigkeit in Hamburg bin ich durch die
mangelhaften Zugverbindungen darauf angewiesen,
zu Hause für mein Fortkommen zu arbeiten. Dies
ist aber unter den jetzigen Lohnverhältnissen nicht
oder nur unter besonders störenden Umständen möglich.
Ich bitte Sie darum, mir bei dem Erarbeiten einer
angemessenen Stellung dadurch zu helfen, daß Sie
eine bevorzugte Behandlung in Wohnungsausgaben-
heiten befürworten.

Walter Bode

[Faint, illegible handwriting on the bottom right page of the document.]

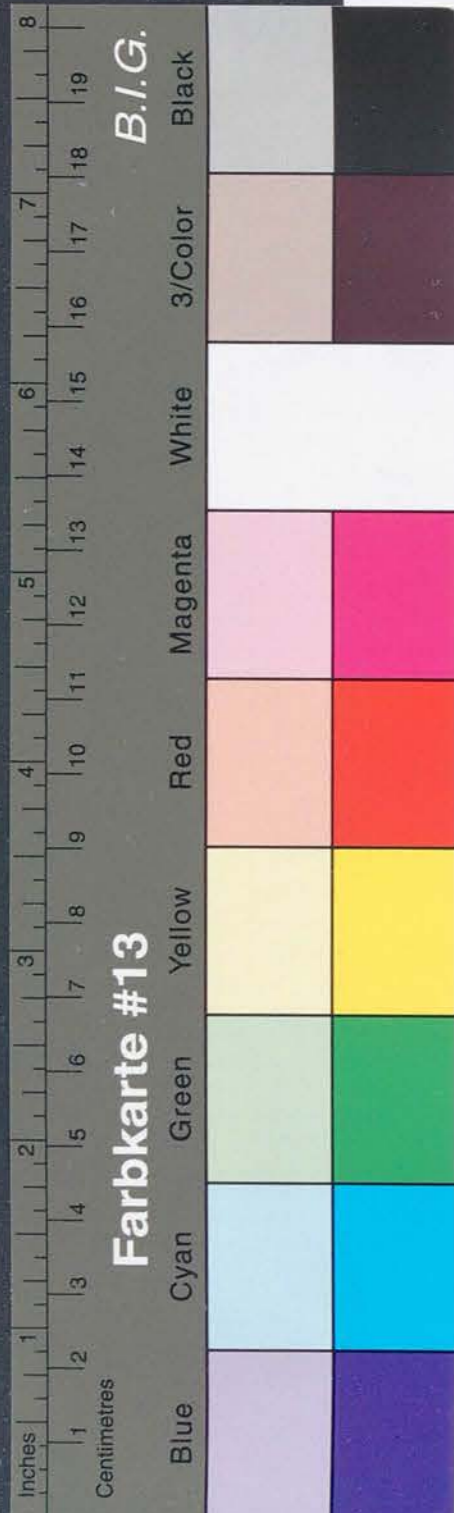

Kreisarchiv Stormarn B2

[Faint, mostly illegible handwritten text in blue ink, likely bleed-through from the reverse side of the page.]

2/10/48

Wiederholung der Bescheinigung

zur Klärung in Anbetracht der Bescheinigung

über die Rückführung von Herrn Müller, Leipzig

Wiederholung der Bescheinigung

Nordwestdeutsche Kraftwerke A.-G.
Blatt des Briefes an

Abschrift. 4

Berliner Kraft- und Licht (Bewag)-Aktiengesellschaft

(1) Berliner Kraft- und Licht (Bewag)-Aktiengesellschaft Berlin NW 7, Schiffbauerdamm 22

Berlin NW 7
Schiffbauerdamm 22
29.11.1946

Bescheinigung.

Herr Walter Borken, geb. 11.9.1902 wurde nach der Machtübernahme durch die NSDAP am 31.3.1933 wegen seiner politischen Einstellung gekündigt. Seine Wiedereinstellung erfolgte, da anscheinend nicht genügend beweiskräftiges Material herbeizuschaffen war.

Obwohl er das Reifezeugnis und Hochschulbildung hat und ihm von seinen Vorgesetzten gute Zeugnisse ausgestellt wurden, konnte er nach seiner Wiedereinstellung, von einer kleinen Gehaltserhöhung abgesehen, wegen der Bevorzugung von Nationalsozialisten und politisch Unbelasteten keine beruflichen Fortschritte erzielen, die seiner Vorbildung und seinen Kenntnissen entsprächen.

Berliner Kraft- und Licht (Bewag)-Aktiengesellschaft-Personalabteilung.
(-) E. Müller.

Die Richtigkeit der vorstehenden Abschrift wird hiermit bescheinigt.

Bad Oldesloe den 14. April 1947
Amt für Recht
Antragsgenossenschaft

STADT BAD OLDESLOE EINE MARK

Kreisarchiv Stormarn B2



5

Bad Oldesloe, den 5. Mai 1947
Mühlenstr. 22

4/406
Rg./Hi.

1.) Herrn
Walter Borken
(24a) Bargteheide
Bahnhofsgebäude

Auf Ihren Antrag vom 15. 4. 1947 auf Anerkennung als politisch Geschädigter hat der Kreis- Sonderhilfsausschuss in seiner Sitzung vom 21. April 1947 diese Anerkennung ausgesprochen lediglich zum Schutz in wohnrechtlicher Hinsicht gemäss Gesetz Nr. 18 der Militärregierung.

/ In der Anlage die Bescheinigung.

2.) Zu den Akten.

Im Auftrage: *[Signature]*

cu 95 15

E10438

14/47.

Arbeitslos Strophen Wf.
 1. Arbeits neu berechnung fol. Bezug.
 für Wife in ordentlich Einricht
 hat hats proben in Aug. v. 3 4 7.
 (Frau - 2 Kind.)
 2. Arbeits Wf.
 3. Arbeits Wf. Arbeits Wf. Arbeits Wf.

[Signature]

14/47.

Nordwestdeutsche Kraftwerke A.-G.
Blatt des Briefes no.

*Arbeits, Strophen
nicht für Frau Wf.*

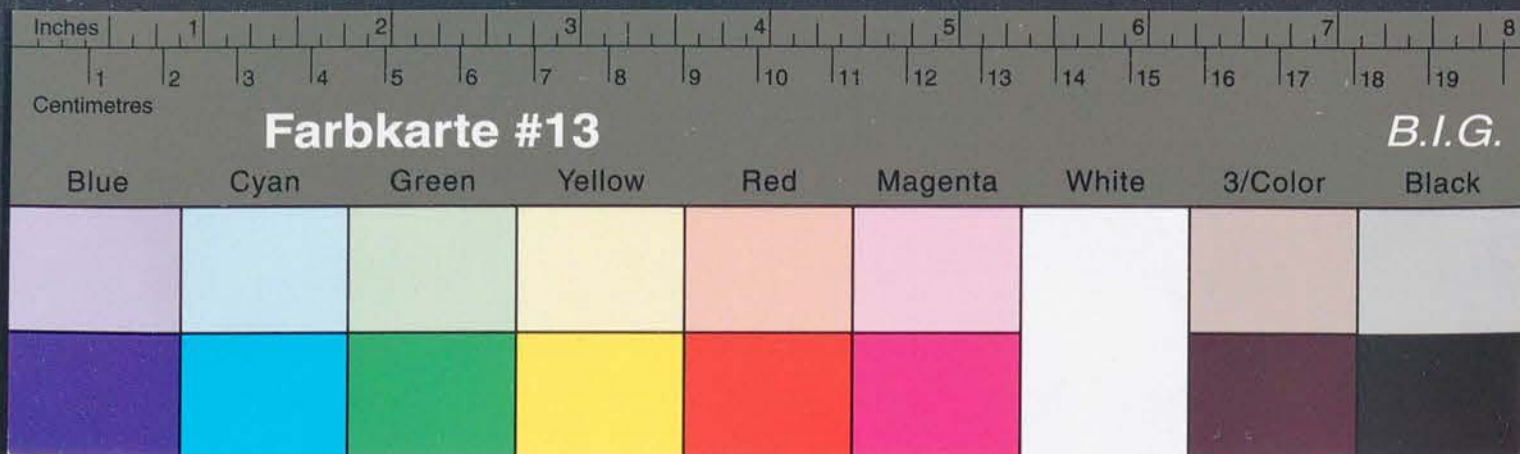

Kreisarchiv Stormarn B2

Handwritten: K. Schmidt
 1. per. Antr. 27.

Verwaltung des Kreises Stormarn Dad Oldesloe, den 1946
 - Kreiswohlfahrtsamt -
 Amtl. Fürsorgestelle für Körper-
 behinderte und Hinterbliebene

An die Landesversicherungsanstalt,
 Zweigstelle Lübeck, Am Kohlmarkt 7 - 11.

Dem Körperbehinderten geb.
 Der Witwe

wohnhaft sind bis zur Rentenzahlung
 aufgrund des eingereichten Antrages monatlich an Vorrachüssen
 (Fürsorgeunterstützung) gezahlt worden:

	(lfd.) ab Monat	bis Monat
a) Haushaltsvorstand		
b) Ehefrau		
c) versorgungsberechtigte Kinder unter 16 Jahren		
d) versorgungsberechtigte Kinder über 16 Jahre		
e) tatsächliche Miete		
f) Pflegezulage		
zusammen =		
g) Hiervon abanzurechnendes Einkom- nen Auszahlungsbetrag		

Im Auftrage:

21

Handwritten: 1/4/46