

Kreisarchiv Stormarn B2

Kreisarchiv Stormarn

Bestand B 2

1014

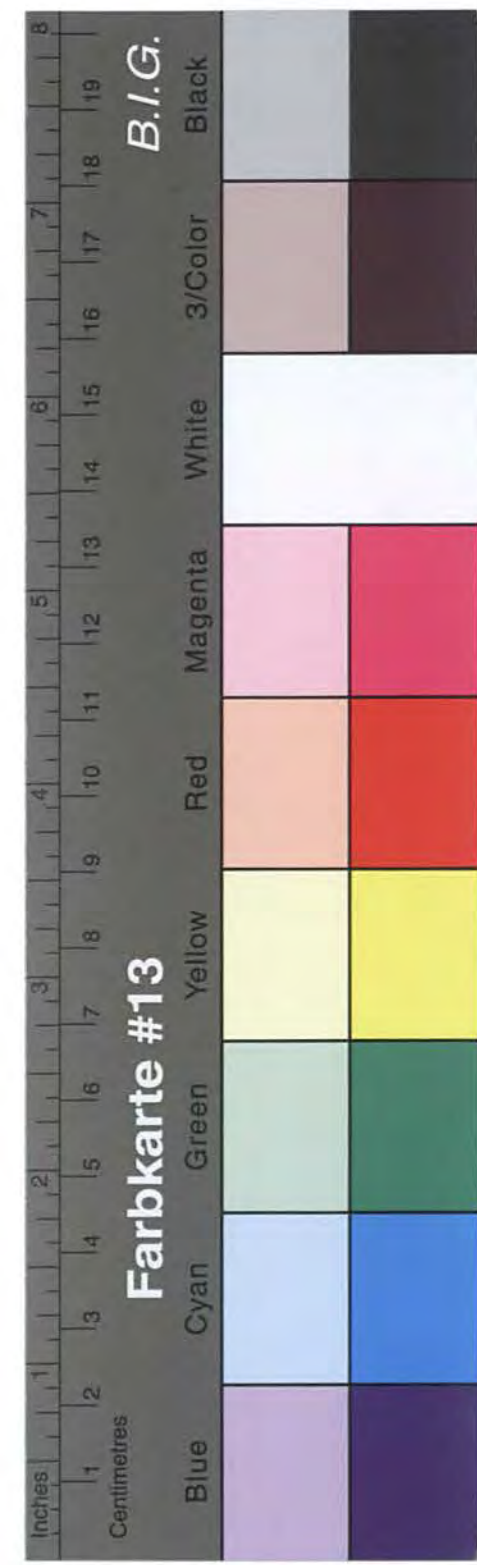

Kreisarchiv Stormarn B2

Abstrug den 24.1.44

Lieber Herr Rung!

Kulde sende ich Ihnen den Kuss von der Frau Hofmeister
ich bitte Sie denselben an folgende Adresse
weiterzugeben.

Frau Adele's Hofmeister
Abstrug
Hilfsstraße 2

Mit sehr. Gruss
Gefrau Seidelwirth

Wenn Sie es der Frau Hofmeister einen Sonder-
hilfsausweis geben zu lassen

2

Bad Oldesloe, den 4. 2. 1947
Königstr. 32
Telefon 151 -157

4/406

Rg./Hi.

1.) Frau
Adelheid Hofmeister

(24) Ahrensburg
Waldorferweg 24

/ Beiliegend sende ich Ihnen den Ausweis der Ver-
einigung der durch die Nürnberger Gesetze Betrof-
fenen e.V. Nr. 471, zurück.
Ich bitte Sie gleichzeitig, beiliegendes Formular

66 SW A

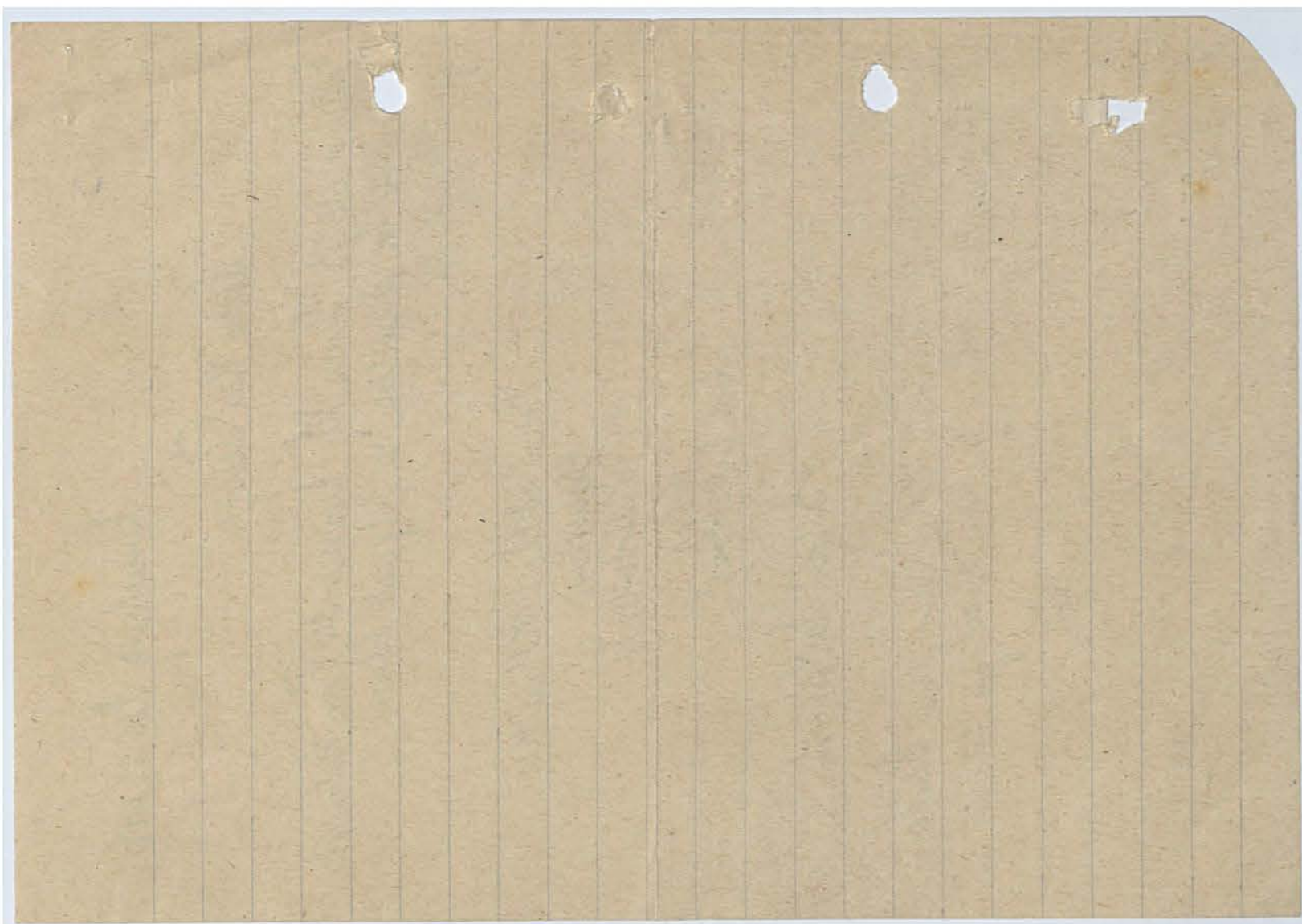

Kreisarchiv Stormarn B2



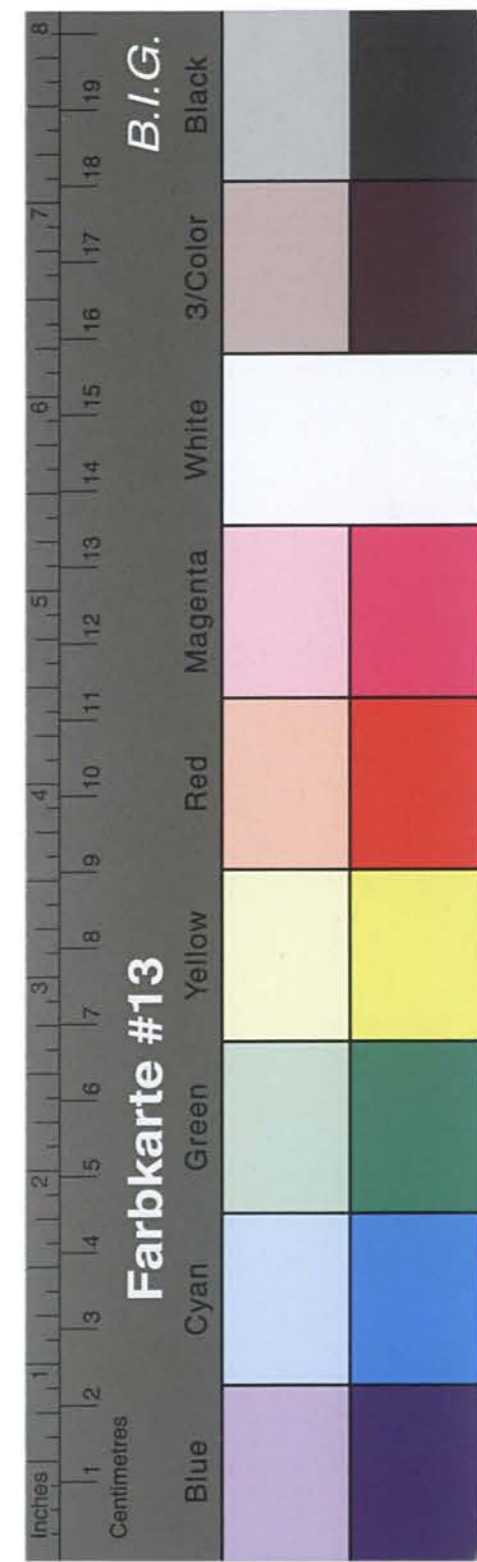

Kreisarchiv Stormarn B2

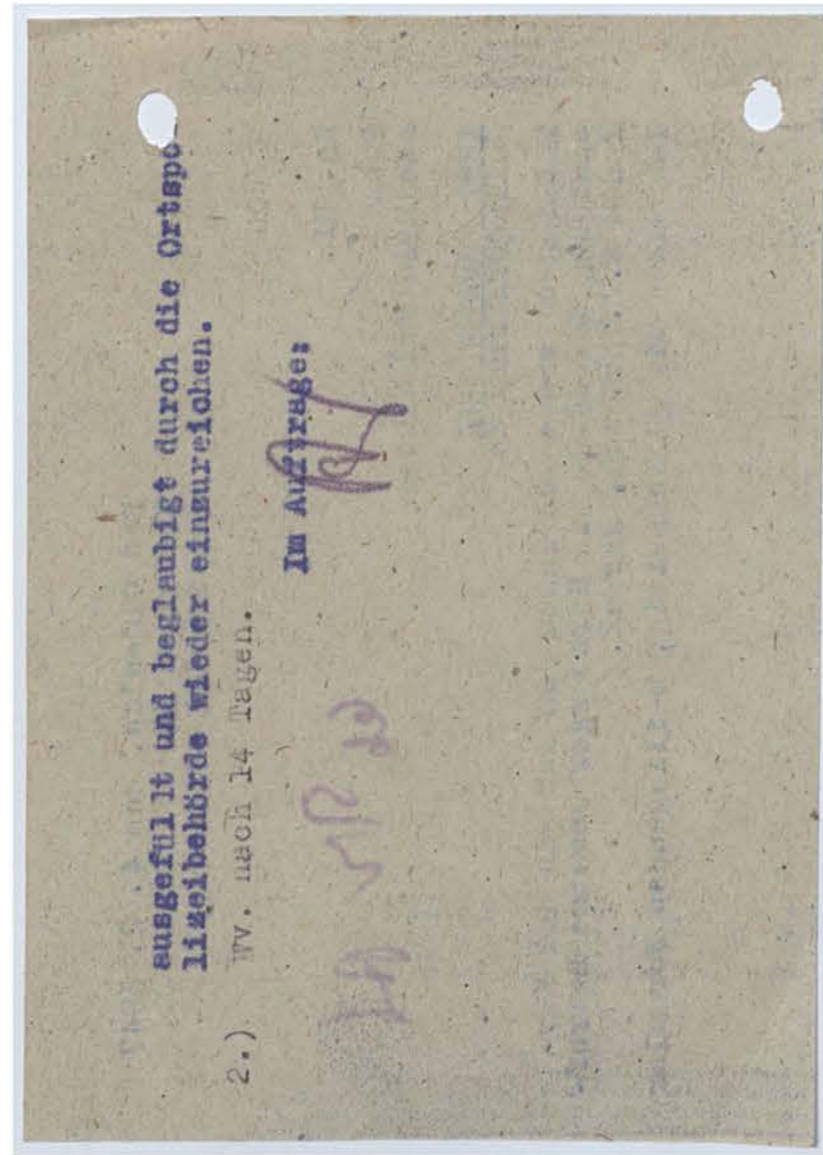

Formular - Nr. _____

3
161

3
161

27. FB 1941
Anz./Fol.Nr.

Sonderhilfeausschuss
für den Kreis Stormarn

Antragsformular für frühere Häftlinge der Konzentrationslager.

Familiennamen: *Hofmeister* Rufname: *Obelkeit*
(bei Frauen auch Geburtsname) *Stoek* männlich/ weiblich

Geburtsort: *30. Jun. 1887* Geburtsort: *Fischelaken Prov. Belgien*
Gegenwärtige Anschrift: *Abrensbürg, Wulfsdorferweg 29*

Beruf und Beschäftigung: *Hausfrau*
Mit dem Personalausweis, und dessen Nummer: *Prüf. Jone A. W. 551809*
Anzahl der Kinder (mit Altersangaben) u. sonstiger abhängiger Angehöriger:
zwei Töchter 15 mit zwei Kinder

Grund der Gefangensetzung: */*

In Haft in _____ von _____ bis _____
" " " _____ " " " _____
" " " _____ " " " _____

Name der Person, die Sie angesigt hat: _____
Anschrift der Person, die Sie angesigt hat: *Polizei - Bismarck
Bismarck - Abrensbürg z. Z. veruff*

urteilt durch: _____
am: _____ Ihre Konzentrationslager-Häftlings-Nummer: _____

Wurden Sie misshandelt und in welcher Weise? *schwierig für mich
sah keine Haftanstalt
nicht in Haft gewesen*

Auf welche Weise wurde der Lebensunterhalt Ihrer Familie während Ihrer Haft bestritten? _____

volle Einzelheiten über die Art Ihrer Haft unter Angabe von Zeugen und Beifügung von Abschriften von Dokumenten: _____
du 41. 6. 1941

Ich erkläre, dass ich gemäss Absatz _____ des Sonderhilfeplanes zur Inanspruchnahme der Sonderhilfe berechtigt bin. Ich versichere, dass ich die obigen Angaben nach bestem Wissen und Gewissen gemacht habe und dass diese voll und ganz der Wahrheit entsprechen. Ich bin mir dessen bewusst, dass unwahre Angaben meinen Ausschluss von der Inanspruchnahme des Sonderhilfeplanes und meine strafrechtliche Verfolgung nach sich ziehen.

bitte wenden!

NOTGEMEINSCHAFT DER DURCH DIE NÜRNBERGER GESETZE BETROFFENEN
(Union of People persecuted by the Nuremberg Racial Laws)

Telephon: 35 10 51
 Postscheckkonto: 271 89 Hamburg
 Konten: Brinkmann, Wirtz & Co., Hamburg
 Dresdner Bank in Hamburg, Konto Nr. 111 79

Hamburg 36, den 31. März 1947.
 Dammtorwall 41, Zimmer 801-805
 (Wir bitten die von uns Betreuten, bei allen Zuschriften und Überweisungen stets die Ausweis-Nr. anzugeben.)

An die
 Kreisverwaltung Stormann
 -Kreiswohlfahrtsamt-
 Amtl. Stelle für politische
 Wiedergutmachung
 Bad Oldesloe, Königstr. 32.

Ihr Schreiben vom 20. März 1947.
 Betr.: Frau Adelheid Hofmeister, geb. 20.1.1887, wohnhaft in Ahrensburg,
 Wulfsdorferweg 24. - Ihr Zeichen: Rg./Hi. -

Auf das obige Schreiben wird mitgeteilt, dass Frau Adelheid Hofmeister von uns nicht betreut wird. Wir können deshalb über ihre Betroffenheit durch die Nürnberger Gesetze keine Auskunft erteilen. Sofern Frau Adelheid Hofmeister Volljüdin ist, hat sie auf jeden Fall Anspruch auf Sonderhilfe.

Wir sind im übrigen gern bereit, falls Rückfragen bezüglich der uns betreffenden Belange in Bezug auf Erteilung der Sonderhilfe erforderlich sind, weitere Auskünfte entsprechend den hiesigen Richtlinien zu erteilen.

Hochachtungsvoll
 Notgemeinschaft der durch die Nürnberger Gesetze Betroffenen.

nach den hiesigen Richtlinien

WILLY HELLER, HAMBURG 19. - E. P. 82-260/2000 / 7. 46, Kl. A

(This page contains a mirrored or bleed-through image of the document above, with some faint handwritten notes in the right margin.)

Kreisarchiv Stormann B2



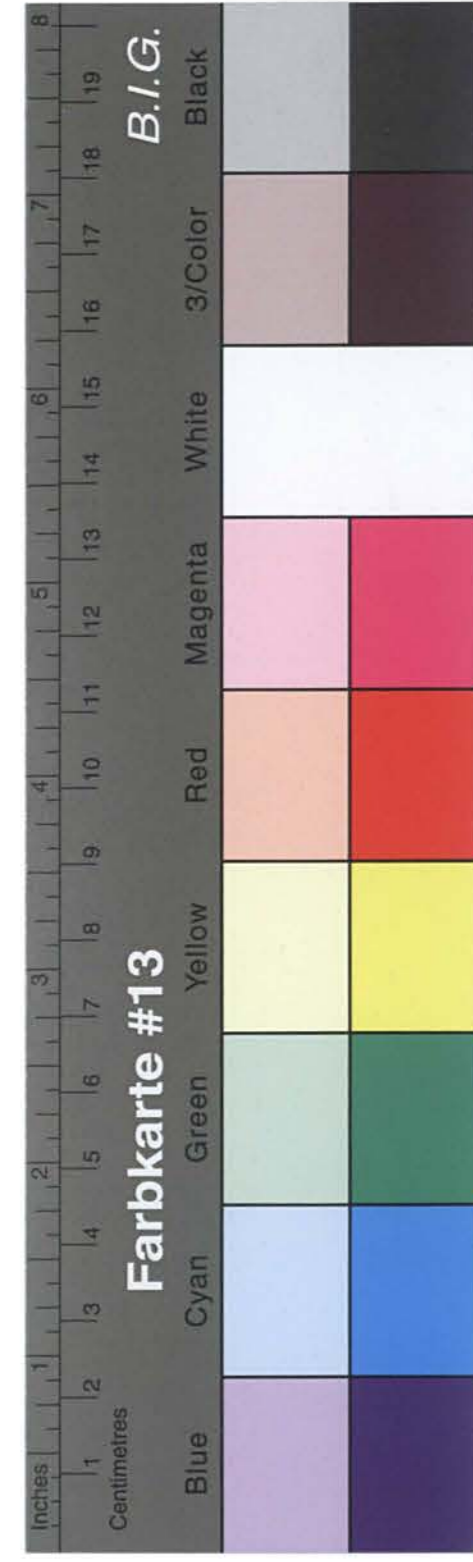

Kreisarchiv Stormarn B2

