Wohnungs-Anzeiger

und

Adreß-Kalender

für

Frankfurt an der Oder

auf das Jahr

1885.

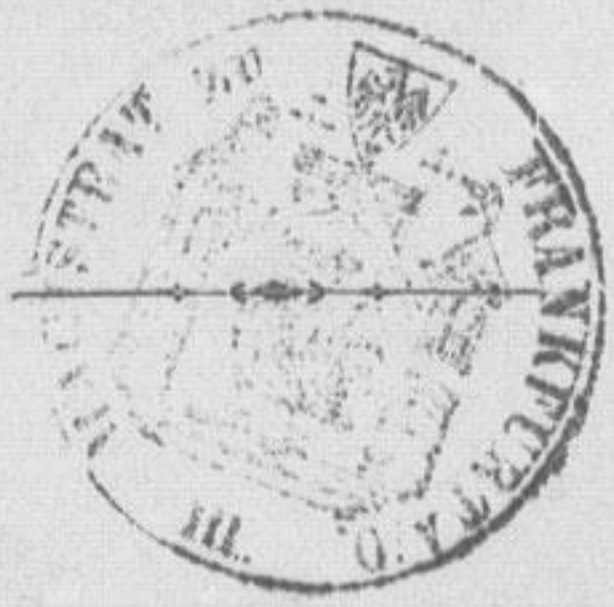

Zusammengestellt auf Grund amtlichen Materials.

Frankfurt a. O.
Druck und Verlag von Haensch u. Pahl.
August 1885.

Stadtarchiv Bibliothek Frankfurt (Oder)
2309
II
408
1885

Inhalt.

Seite

I. Geschäfts-Annoncen.
II. Nachweis der Straßen und der Bezirks-Eintheilung . . . . . I.
III. Nachweis jedes einzeln numerirten Hauses, mit Angabe des Eigenthümers und seiner Bewohner 1
IV. Nachweis, alphabetisch geordneter, sämmtlicher Einwohner, mit Ausnahme der Dienstboten und derjenigen Tagearbeiter und Gewerbe-Gehülfen, welche keinen eigenen Hausstand bilden 148
V. Nachweis der Behörden, öffentlichen Institute und Gebäude, sämmtlicher Privatanstalten, der Gewerbetreibenden, sowie der Bezeichnung von Häusern und Plätzen 326
VI. Nachweis sämmtlicher im Handelsregister des Amtsgerichts zu Frankfurt a. O. verzeichneten hiesigen Firmen, deren Inhaber u. Procuristen 408
Adreß-Kalender 429
Neuer Zuzug und sonstige Wohnungs-Veränderungen während des Druckes . . . . . zum Schluß.

Die
Lithographische Anstalt,
Buch- und Steindruckerei
von
Haensch & Pahl
Richtstrasse No. 49. eine Treppe hoch
übernimmt
Druck-Aufträge jeder Art
zur saubersten und schnellsten Anfertigung und zu den billigsten Preisen.

B. Waldmann's
Buch- & Kunsthandlung
(Arthur Frommann)
Frankfurt a. d. Oder, Oderstrasse 46.
Reichhaltiges Lager
von **Kunstblättern aller Art**, als: **Kupferstiche, Photographien in allen Grössen, Oelfarbendruckbilder in eleganten Goldbarockrahmen** etc. etc.
Reichste Auswahl
von **illustrirten Prachtwerken, Classikern, Anthologien, Miniatur-Ausgaben, Gebet- und Andachts-Büchern etc. in den elegantesten Einbänden.**
Lager der besten Werke aus allen Wissenschaften.
Kataloge und Prospekte gratis. Alle Sendungen werden innerhalb des Deutschen Reiches portofrei ausgeführt. Auswahl-Sendungen stehen zu Diensten.

Seifen- u. Licht-Fabrik

von

Adolph Paul

E. F. Schumann Nachfolger

Frankfurt a. Oder, Oderstrasse No. 16.

Alle Sorten Haus- u. Toilette-Seifen

en gros und en detail.

Parfümerien.

Lager

von

Petroleum,
Rüböl,
Stearinkerzen,
Paraffinlichten,
Wachs und Wachsstöcken.

Niederlage

von

engl. cryst. Soda,
Weizen- und Reisstrahlenstärke,
Waschblau,
Stärke-Glanz, Bleich-Soda,
Seifenstein.

Schwedische Streichhölzer.

Maschinenöl. Wagenfett.

C. Rodowe

vormals

Louis Ravené & Comp.

Frankfurt a. Oder

Oderstrasse No. 41.

Werkzeug-, Eisen- und Kurzwaaren-Geschäft

en gros & en detail.

Depôt

von Ofenthüren, Gusswaaren, Draht, Ketten, Nägeln, Schrauben, Eisen-, Messing- und Zink-Blechen.

Artikel für Landwirthe in grosser Auswahl,

Brückenwaagen, Garten-Möbel,

Kohlenkarren, Schleifsteine.

Magazin für Haus- und Küchen-Einrichtung.

Möbel-Fabrik Hugo Schüler

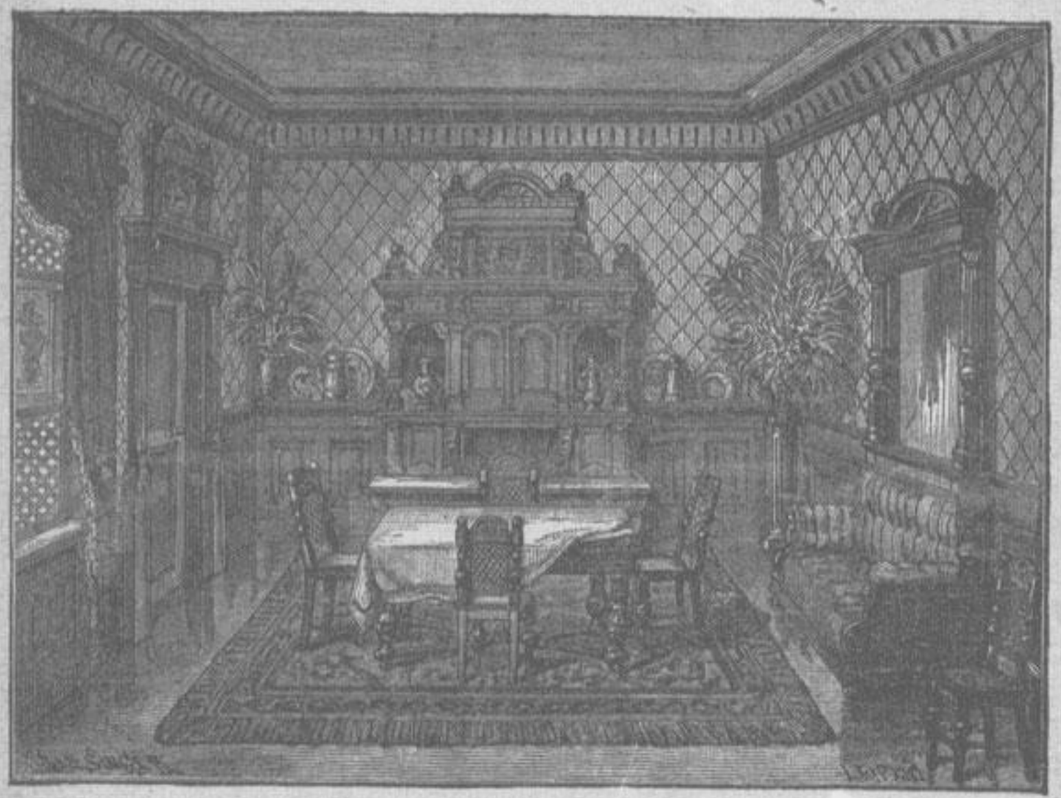

Oderstrasse 35.

I. Etablissement der Möbel-Branche am Platze.

Permanentes riesiges Lager in fertigen Möbeln
und wird bei jedem Kauf stillschweigend Garantie übernommen

Bestellungen in Möbeln, Polsterwaaren und Decorationen
werden auf das Eleganteste ausgeführt.

Referenzen stehen zu Diensten.

'Grösstes Lager hierselbst in'

Möbel- und Portièren-Stoffen, Teppichen, Läufern.

Eigene Werkstätten für Tischler und Tapezierer
mit besten Arbeitskräften.

Eine Besichtigung des Lagers ist gern gestattet.

Preise solid. **Bedienung streng reell.**

Albert August Kierstein

No. 10. Markt No. 10.

Commissions-, Incasso-, Fonds- & Wechsel-Geschäft.

General-Agentur
des
deutschen Phönix
Feuer-Versicherungs-Gesellschaft in Frankfurt a. M.

Grundcapital: Mark 9,428,580
Reservefonds: „ 2,841,006
Prämien- und Zinsen-Einnahme im Jahre 1884
Mark 3,784,866.
Versicherungen in Kraft während des Jahres 1884
Mark 2,219,799,990.

Haupt-Agentur
der Frankfurter Lebens-Versicherungs-Gesellschaft
in Frankfurt a. M.

Grundcapital: Mark 5,142,840
Reserven: „ 10,021,823.

Adolph Schulz Söhne

Frankfurt a. Oder

Oderstrasse 24.

Eisen- und Kurzwaaren-Handlung

en gros & en detail.

Landwirthsch. Sämereien

rothen, weissen und gelben **Klee**, echte neue franz. **Luzerne**, alle **Grasarten**, **Lupinen**, Prima Virginia **Pferdezahnsaatmais**, echte Oberndorfer **Riesenrunkeln**, **Mohrrüben**, **Stoppelrüben**, **Canariensaat**, **Sommerrübsen**, **Säe-Lein-** u. **Schlagleinsaat** etc.

Jamaica-Rum, Arrac, Cognac,

feine **Liqueure**, **Getreidekümmel**, echt **Nordhäuser Korn**, alle **Fruchtsäfte**, **Limonaden**, **Johannisbeerwein**, **Mosel-** und **Apfelwein** und vorzügl. **Essigsprit** empfehlen

Laudon & Co.

Tuchmacherstr. 50. 51.

Gustav Harnecker's

Buch-, Kunst-, Musikalien-, Landkarten- u. Globen-Handlung

Leinwandhaus am Markte

empfiehlt

ihr großes Lager von Büchern in **allen** Zweigen der Literatur, namentlich auf den Gebieten der Theologie, Staats- und Rechtswissenschaft, Medizin, Naturwissenschaft, Geschichte, Geographie, Landwirthschaft, Handelswissenschaft u. s. w. u. s. w.

Reichhaltige Auswahl von **Anthologien**, **Miniatur-Ausgaben**, **Classikern** in billigen und besseren Ausgaben, **Andachtsbüchern**, **Geschenk-** und **Prachtwerken**, in den elegantesten Einbänden.

Schulbücher, **Lexika** und **Atlanten**

alt und neu zu den billigsten Preisen.

Die Handlung empfiehlt sich zur schnellen Besorgung von Werken aus der französischen, englischen, italienischen und sonstiger fremden Literatur, sowie antiquarischer Werke aus allen Wissenschaften.

A. Music & Sohn

Inhaber: **Paul Music**

Glas-Niederlage.

Werkstatt für Kunst- und Bau-Glaserei

sowie Bilder-Einrahmungen

Frankfurt a. O.

Richtstrasse NO. 46.

Engros- und Détail-Lager der besten Fabriken:

Fensterglas, rheinländisch, weiß, halbweiß und ordinair, geschliffen, gemustert und farbig.

Spiegelglas für Schaufenster-Verglasungen.

Rohglas bis 26 m/m stark, zur Dachdeckung u. Fußboden-Belegung.

Gold- und Polysanderleisten, Bilderrähme und Spiegel.

Glaser-Diamanten.

Englischer Crystall-, sowie böhmischer u. ordinairer Hohlglaswaaren.

Größte Auswahl feinster englisch. Crystall-Klanggläser und Tafelgarnituren.

Glaswaaren für chemische Zwecke, Chirurgen und Apotheken.

Wasserstandsgläser für Dampfkessel.

Bierkruken- und Glasflaschen-Niederlage.

Preise billigst.

A. Music & Sohn

Haupt-Agentur der Frankfurter Glas-Versicherungs-Gesellschaft zu Frankfurt.

Hermann Mylius

Möbel-Fabrik

32. Richtstrasse 32.

fabricirt selbst in seinen eigenen Tischler- u. Tapezierer-Werkstätten, hält

permanentes Lager,

concurrirt in

Neuheit, Auswahl, Reellität und Billigkeit

was nur auf dem Gebiete der

Möbel-Industrie

in ihrem vollen Umfange zu erreichen ist und empfiehlt Jedem, bei etwaigem

Möbel-Kauf

sich von obigem Magazin gütigst zu überzeugen.

Oscar Wagner & Comp.

Inhaber: Ernst Paproth.

Fabrik und Engros - Lager verbunden mit Detailverkauf von

Puppen, Spielwaaren und Holzwaaren

Frankfurt a. Oder, Junkerstrasse 23., parterre, 1te, 2te und 3te Etage.

Velocipedes
jeder Construction
2- und 3-rädrig
für Kinder und Erwachsene.

Holz- & Blechspielwaaren.
BAUKASTEN
in Holz und Stein.
Schachteln mit verschiedenstem Inhalt,
weisse Thiere, Kegel, Figuren.
Pferdeställe, Speicher,
Kaufläden, Verkaufsbuden.
Holzpferde, Leder- und Fellpferde,
Wiegenpferde, Pudel, Schafe,
Ziegen, Bäre mit Fell,
Peitschen, Gewehre, Pistolen,
Blasröhre, Armbrüste, Schiessscheiben,
Säbel, Bolzenbüchsen,
Helme, Tornister,
Handwerkskästen, Zauberapparate,
Wagen und Fuhrwerke,
Theater.
Kinder-Musik-Instrumente.
Trompeten,
Signalhörner, Mundharmonikas,
Ziehharmonikas, Violinen,
Zithern, Patentflöten, Clarinetten,

Turnapparate.
Schaukeln, Hängematten.

METALLOPHONS,
Trommeln, Harmonikaflöten,
Querflöten, Leierkasten, Symphonettes,
Arista.

Zinn-Figuren,
Zinnsoldaten,
circa 500 Sorten und Ausstattungen.
Festungen, Burgen,
Dampfmaschinen, electrische Maschinen,
Uhrwerksachen,
Laterne magica.
Puppenstuben, Puppenmöbel,
Zinn-Nippsachen, Spiegel, Kronen-
leuchter, Lampen, Puppenküchen,
Badezimmer, Blechgeschirr, Holzgeschirr.
Service in Porzellan, Glas, Stein
für die Puppe und Kinder,
Kochheerde, Kaffeemühlen,
Pumpen, Badewannen,
Plätt - Eisen und -Bretter.
Puppen gekleidet und ungekleidet zu jedem Preise und in jeder Art.
Köpfe in Wachs, Porzellan, Bisquit-Porzellan, unzerbrechlich.

Kinder - Möbel.
Hölzerne
Küchen - Artikel.

Badepuppen, Zeugpuppen, Bälge
in Leder und Zeug, Hüte, Schuhe,
Strümpfe, Schmuck, sowie Alles,
was zur Puppe gehört.
Puppen in Wolle, Gummi u. Leder.
Gesellschafts - Spiele,
circa 250 Nummern,
Croquet, Boccia,
Bilderbücher,
Selbstbeschäftigungsspiele,
Cubus, Parquet,
Federkasten, Tuschkasten,
Kantel, Lineale, Nähkästen, Chatullen.
Kinderklappern.
Christbaumschmuck.
Lichthalter, Glasperlen,
Engel, Confecthalter,
Lametta, Engelshaar,
Eisguirlanden, Regenbogenhaar,
Goldschaum, Glasfrüchte,
Eiszapfen u. s. w.

Masken, Drachen,
Illuminations-
und Stocklaternen.

Ernst Gielisch

Tuchmacherstr. 48.

nahe der Regierungsstr.

Werkzeug-, Eisen- u. Kurzwaaren-Handlung

Stab-, Band- und Façon-Eisen.

Messing-, Zink-, Eisen- u. Stahl-Bleche,
Eisen-, Stahl-, Messing- u. Kupfer-Draht,
Wagenbau-Artikel, Axen, Pflugtheile,
Eisengewinde u. Mutter-Schrauben,
Eisenwaaren zu Oefen u. Kochmaschinen,
Bauartikel, Thür- und Fenster-Beschläge,
Zink-Kapitäle, Rosetten und Luftgitter,
Hacken, Spaten, Harken, Forken,
Brücken-, Tafel- und Wirthschafts-Waagen.

Gasrohre, Blei, Zinn.

Haus- und Küchen-Geräthe.

Opern-Gläser, Reise-Perspective, Mikroskope, Loupen etc. etc. Reisszeuge in allen Zusammenstellungen.

Mechanisch-optisches Institut

von

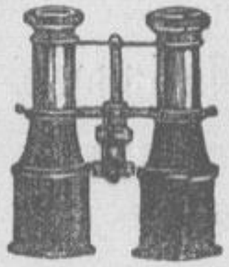

Otto Zeitner

Richtstrasse 55.

empfiehlt

sein reich assortirtes Lager
mathematischer, physikalischer und optischer Instrumente und Apparate.

Messbänder
in Stahl- und Zwirnband
von bester Qualität
für die Herren Geometer, Architecten etc. etc.

Aerztlich verordnete Brillen werden ganz genau nach Vorschrift angefertigt.

Metallbarometer, Thermometer, Araeometer jeder Art.
Anlage v. electrischen u. pneumatischen Haus-Telegraphen.

W. Roskosch

Tuchmacherstr. 71.

Alleinige Niederlage
des
Harzer Sauerbrunnen
„Grauhof."

Fabrik von
Selter- und Sodawasser.

Lager echt bairischer, echt Graetzer u. hiesiger Biere in Flaschen und Gebinden.

Leinen- u. Wäsche-Magazin.

Anfertigung

completter Ausstattungen.

Arthur Boehm

Bischofstrasse 16.

Größte Auswahl vorzüglich sitzender Corsets.

Bedeutendes Lager aller Arten Gardinen.

Weißwaaren-Confection, Rüschen u. s. w.

Herren-Wäsche: Oberhemden nach Maß, elegant im Sitz, Nachthemden, Kragen, Manschetten, Tricotagen, Cravatten.
Damen-Wäsche: Taghemden, Nachthemden, Negligéejacken, Frisirmäntel, Unterröcke, weiße, bunte, schwarze Schürzen.
Kinder-Wäsche: Knaben- und Mädchenhemden, Beinkleider, Schürzen u. s. w. in allen Größen. **Kleidchen.**

Vollständige Erstlings-Ausstattungen:
Steckkissen, Tragekleidchen, Mäntelchen, Jäckchen u. s. w.
Tischwäsche, Bettzeuge, weiß und bunt,
Baumwollstoffe, Hand- und Taschentücher, Steppdecken, Bademäntel u. s. w.

Richtstrasse 3. **Sarg-Magazin** Richtstrasse 3.

und concessionirtes Beerdigungs-Institut

von

August Hertz.

Lager

von Cement- (Patent-), Metall-, eichenen und kiefernen Särgen

in größter Auswahl zu den billigsten Preisen.

Sämmtliche bei Sterbefällen erforderliche Artikel, als **Steppdecken, Sterbekleider, Schleifen** 2c. stets vorräthig.
Aufträge werden nur prompt und unter den solidesten Bedingungen ausgeführt, viele Zeugnisse darüber liegen zur gefälligen Einsicht aus.

C. R. Beysen

Juwelier, Gold- und Silber-Arbeiter

Wilhelmsplatz No. 24.

empfiehlt

sein reichhaltiges Lager

der neuesten

Gold- und Silber-Waaren

sowie auch

Alfénide-Waaren

in besten Qualitäten.

Specialität:

Bestecksachen.

Emilie Wollin

Atelier für Damencostümes

Jüdenstrasse 7., I. Etage

empfiehlt sich zur Anfertigung von Costümen jeden Genres in kürzester Zeit.

Aufträge nach ausserhalb werden prompt effectuirt; als Maas genügt Einsendung einer Probetaille und Rocklänge.

Anprobe nicht erforderlich.

Garantie für guten Sitz und Chic.

Deutsche und französische Modejournale in grösster Auswahl stets zur gefälligen Ansicht.

Trauerkostüme und Gelegenheitstoiletten liefere in acht bis zehn Stunden.

LAGER

von Passementerie, Knöpfen und Besatzartikeln, Spitzen, Rüschen, Seidenband und Futterstoffen.

Bewährtes permanentes Lehrinstitut für Damenschneiderei.

Rüschen-, Tollen- und Plissébrennerei.

Fortwährender Eingang aller Saison-Neuheiten.

Bedienung streng reell, Preise billigst.

Glas-, Porzellan-, Fayence-Waaren-

en gros. Niederlage en détail.

von **Emil Krüger**

Frankfurt a. Oder, gr. Scharrnstr. 37.

Specialität

in Restaurations- und jeglichen wirthschaftlichen Einrichtungen.

Grösste Auswahl in feinen **Crystall-Klanggläsern**, sowie feinen geschliffenen und bemalten böhmischen, schlesischen und allen Sorten **ordinären Glaswaaren.**

Porzellan.

Weisse bemalte Geschirre aus den renommirtesten Fabriken.

Wasserstand-Manometer.

Gläser,

doppelt u. einfach gekühlte.

Bierkrukon und Glasflaschen einfach und doppelt starke mit und ohne Patentverschluss.

Haupt-Lager

in **Tafelglas**, als weisses, rheinländ., farbig, geätzt, geschliffen etc.

Gegossenes Rohglas

gerippt und glattes von 5—26 m/m dick.

Spiegel- u. Crystall-Spiegelglas zu Schaufenstern.

Bilderleisten in allen Sorten.

Glaser-Diamanten.

Agentur

der Spiegelglas-Versich.-Gesellschaft in Bremen.

Bau- und Kunst-Glaserei verbunden mit Glasschleiferei von

Emil Krüger.

Drogen, Farben, Lacke,
Tinten, Stempelfarben,
Parfümerien,
Seifen, Schwämme, Bürsten, Kämme,
Echt Kölner Wasser,
englische
und
französische
Essenzen
und
Oele.

Max Reichert, Frankfurt a. O.
Richtstrasse 50.

Thee,
Cacao,
Vanille,
Fleischextract,
Ungarweine,
Artikel
zur
Wäsche,
Stearin- und Paraffin-Kerzen,
Badesalze und Mineralbrunnen,
Maschinenöle und Wagenfette.

Pfund-Bärme-Niederlage.

Brand & Bester

Frankfurt a. Oder

Junkerstrasse Nr. 15.

Destillation,

Rum-, Sprit-, Liqueur-

und Essig-Fabrik.

Cigarren-Handlung.

En gros. En détail.

Edmund Brilles

49. Gr. Scharrnstrasse 49

Lager

von Kleiderstoffen, Damen-Confection,

Gardinen und Weißwaaren.

Edmund Brilles

49. Gr. Scharrnstrasse 49., am Markt.

Herren-Garderoben-Geschäft

Tuch- und Buckskin-Lager

Emil Krüger

(früher Zuschneider bei Herrn Eduard Wiebel)

befindet sich

Tuchmacherstrasse 38.

vis-à-vis der Jüdenstrasse.

Empfiehlt sich

zur Anfertigung feiner Herren - Garderoben.

II.

Nachweis

der Straßen und der Bezirks-Eintheilung der Stadt Frankfurt a. O.

Straßen.

A. Die Stadt,

innerhalb der Ringmauern, am linken Oderufer belegen.

1. Badergasse.
2. Bischofstraße.
3. Breitestraße.
4. Brückthorstraße.
5. Collegienstraße.
6. Forststraße.
7. Hanewald.
8. Holzmarkt.
9. Jacobistraße.
10. Jüdenstraße.
11. Junkerstraße.
12. Kasernenstraße.
13. Marktplatz.
14. Mauerstraße am Gubener Thor.
15. Mauerstraße am Lebuser Thor.
16. Oberkirchplatz.
17. Oderstraße.
18. Oderstraße, kleine.
19. Packhof.
20. Promenadengasse.
21. Regierungsstraße.
22. Richtstraße.
23. Rosenstraße.
24. Scharrnstraße, große.
25. Scharrnstraße, kleine.
26. Schmalzstraße.
27. Schmiedegasse.
28. Spornmachergasse.
29. Tuchmacherstraße.

B. Gubener Vorstadt,

südlich der Stadt und auf dem Bahnhofsplateau.

30. Anger.
31. Bachgasse.
32. Bahnhofstraße.
33. Beeskowerstraße.
34. Beresinchen.
35. Briesenerstraße.
36. Buschmühlenweg.
37. Carlstraße.
38. Carthaus.
39. Carthausbad.
40. Cottbuserstraße.
41. Dresdenerstraße.
42. Ferdinandstraße.
43. Fischerstraße.
44. Fürstenwalderstraße.
45. Gartenstraße.
46. Görlitzerstraße.
47. Gubenerstraße.
48. Gurschstraße, verbindet westlich den Stiftsplatz mit der Fürstenwalderstraße.
49. Halbestadt 1—12.
50. Hohenzollernstraße.
51. Kaserne 1 und 2.
52. Kellenspring.
53. Lehmgasse.
54. Leipzigerplatz.
55. Leipzigerstraße.
56. Lichtenbergerstraße.
57. Lindenstraße.
58. Logenstraße.

59. Louisenstraße, verbindet nordwestlich den Stiftsplatz mit der Sophienstraße, früher Kirchhofstraße.
60. Luckauerstraße, führt von der großen Müllroserstraße südwestlich nach der Leipziger Chaussee.
61. Marienstraße, verbindet die Halbestadt mit dem Stiftsplatz.
62. Müllroserstraße, große.
63. Müllroserstraße, kleine.
64. Nuhnen.
65. Park.
66. Peitzerstraße.
67. Platz am Carthause.
68. Straße zur gelben Presse.
69. Steingasse.
70. Stiftsplatz.
71. Taubenstraße, verbindet die Louisen- mit der Sophienstraße.
72. Theaterstraße.
73. Thielestraße.
74. Tunnelstraße.
75. Tzschetzschnower Oberweg.
76. Uferstraße.
77. Wilhelmsplatz.
78. Zimmerstraße, verbindet die Fürstenwalderstraße mit dem Stiftsplatz.

C. Lebuser Vorstadt,

nördlich der Stadt.

79. Bergstraße.
80. Berlinerstraße.
81. Chausseestraße.
82. Cüstrinerstraße.
83. Cüstrinerstraße, kleine.
84. Graben.
85. Grüner Weg, verbindet die Sophienstraße mit der Bergstraße.
86. Halbestadt 13–35.
87. Kahnbauergasse.
88. Kietzergasse.
89. Magazinplatz.
90. Mühlengasse.
91. Poetensteig.
92. Schulstraße.
93. Sophienstraße.
94. Ziegelstraße.

D. Dammvorstadt,

östlich der Stadt und durch die Oder von der Stadt und den anderen beiden Vorstädten getrennt.

95. Blumenstraße.
96. Crossenerstraße.
97. Dammmeistergasse.
98. Fruchtstraße, große.
99. Fruchtstraße, kleine.
100. Holzhofstraße.
101. Kurzestraße.
102. Leopoldstraße.
103. Markt, neuer.
104. Mittelstraße.
105. Oderdamm.
106. Platz am Schützenhause.
107. Platz an der Wachsbleiche.
108. Roßmarkt.
109. Roßstraße.
110. Sandstraße.
111. Schützenstraße.
112. Sonnenburgerstraße.
113. Torfstraße.
114. Wasserstraße.
115. Weidendamm.
116. Wiesenpläne.
117. Wiesenstraße.

Bezirks-Eintheilung.

1. Bezirk.

Bezirks-Vorsteher: Hr. Buchbindermstr. Rother, gr. Scharrnstr. 12.
Stellvertreter: Hr. Bäckermstr. Gustin, Richtstr. 98. 99.
Bezirks-Armenpfleger: Hr. Pfefferküchler Schmidt, Richtstr. 103.
Bezirks-Armenarzt: Herr Dr. Wehmer jun., Wilhelmspl. 2.
Bezirks-Schiedsmann: Hr. Buchbindermeister Dickmann, Richtstr. 10.
Stellvertreter: Herr Conditor Richter, Richtstr. 35.

Badergasse.		
Breitestraße	von Nr.	9–23c.
Collegienstraße	„ „	1–6.
und	„ „	10–20.
Mauerstraße am Lebuser Thor.		
Richtstraße	von Nr.	1–20.
und	„ „	87–104.
Scharrnstraße, große	„ „	1–15.

2. Bezirk.

Bezirks-Vorsteher: Hr. Hofwagenfabrikant Colberg, Richtstr. 80.
Stellvertreter: Herr Kaufmann Plaug, Richtstr. 77.
Bezirks-Armenpfleger: Herr Kaufmann Jänicke, Breitestr. 31.
Bezirks-Armenarzt: Herr Dr. Wehmer jun., Wilhelmspl. 2.
Bezirks-Schiedsmann: Herr Conditor Richter, Richtstr. 35.
Stellvertreter: Herr Buchbindermeister Dickmann, Richtstr. 10.

Breitestraße	von Nr.	24–35.
Oderstraße, kleine	„ „	1–5.
Richtstraße	„ „	21–35.
und	„ „	75–86.
Rosenstraße	„ „	1–11.
und	„ „	77–94.
Scharrnstraße, große	„ „	16–32.
Spornmachergasse	„ „	1–9.
Tuchmacherstraße	„ „	1–18.
und	„ „	77–86.

3. Bezirk.

Bezirks-Vorsteher: Hr. Kaufm. Schöllhammer, Tuchmacherstr. 28. 29.
Stellvertreter: Herr Nadlermstr. Jul. Kilian, Schmalzstr. 5.
Bezirks-Armenpfleger: Herr Photogr. Pfeiler, gr. Scharrnstr. 39.
Bezirks-Armenarzt: Herr Sanitätsrath Dr. Göpel, Forststr. 7.
Bezirks-Schiedsmann: Herr Kaufmann Schröder, gr. Scharrnstr. 45.
Stellvertreter: Herr Kaufm. Caplick, Halbestadt 13.

Jüdenstraße	von Nr.	1–7.
Promenadengasse.		
Richtstraße	„ „	36–50.
und	„ „	64–74.
Rosenstraße	„ „	12–35.
und	„ „	60–76.
Scharrnstraße, gr.	von Nr.	33–50.
Schmalzstraße.		
Schmiedegasse	„ „	1–5.
Spornmachergasse	„ „	10–18.
Tuchmacherstraße	„ „	19–40.
und	„ „	64–76.

4. Bezirk.

Bezirks-Vorsteher: Herr Kaufm. Laudon, Tuchmacherstr. 50. 51.
Stellvertreter: Herr Kaufm. Schillert, Regierungsstr. 7.
Bezirks-Armenpfleger: Herr Steindruckereibes. Kastner, gr. Scharrnstraße 56. 57.
Bezirks-Armenarzt: Herr Sanitätsrath Dr. Göpel, Forststr. 7.
Bezirks-Schiedsmann: Herr Kaufmann Tzschachmann, Regierungsstr. 22.
Stellvertreter: Herr Waisenhaus-Insp. Bieder, Park 6. 7.

Bischofstraße	von Nr.	13–28.
Jüdenstraße	„ „	8–17.
Kasernenstraße	„ „	6–7.
Kaserne 1 und 2.		
Logenstraße	„ „	9–12.
Mauerstraße am Gubener Thor.		
Oberkirchplatz.		
Oderstraße	„ „	26–31a.
Regierungsstraße.		
Richtstraße	„ „	51–63.
Rosenstraße	„ „	36–59.
Scharrnstraße, gr.	„ „	51–62.
Schmiedegasse	„ „	6–11.
Tuchmacherstraße	„ „	41–63.
Wilhelmsplatz	„ „	1–2.
und	„ „	23–25.

5. Bezirk.

Bezirks-Vorsteher: Herr Kaufm. Tiebel, Junkerstr. 12.
Stellvertreter: Herr Kaufmann Max Rüdiger, Holzmarkt 2.
Bezirks-Armenpfleger: Herr Kaufmann Specht, Junkerstr. 19.
Bezirks-Armenarzt: Herr Sanitätsrath Dr. Göpel, Forststr. 7.

Bezirks-Schiedsmann: Hr. Böttchermstr. Mützelburg, Forststr. 1.
Stellvertreter: Herr Uhrmacher Baltzer, gr. Scharrnstr. 86.
Bischofstraße von Nr. 1—12.
Brückthorstraße „ „ 1—4.
Forststraße.
Hanewald.
Holzmarkt.
Junkerstraße.
Kasernenstr. „ „ 1—5.
Marktplatz.
Oderstraße „ „ 15—25
und „ „ 31b.—47.
Oderstraße, kleine „ „ 6—8.
Packhof.
Scharrnstraße, gr. „ „ 63—78.
Scharrnstraße, kleine.

6. Bezirk.

Bezirks-Vorsteher: Herr Dr. Schwendler, Apotheker, gr. Scharrnstraße 79.
Stellvertreter: Herr Kaufm. Brandenburg, Breitestraße 6.
Bezirks-Armenpfleger: Herr Kaufmann Juwig, gr. Scharrnstraße 81.
Bezirks-Armenarzt: Herr Dr. Wehmer jun., Wilhelmsplatz 2.
Bezirks-Schiedsmann: Herr Uhrmacher Baltzer, gr. Scharrnstraße 86.
Stellvertreter: Herr Böttchermeister Mützelburg, Forststraße 1.
Breitestraße von Nr. 1—8.
und „ „ 36—39.
Brückthorstraße „ „ 5—10.
Collegienstraße „ „ 7—9.
Jacobistraße.
Oderstraße „ „ 1—14.
und „ „ 48—68.
Oderstraße, kl. „ „ 9—10.
Scharrnstr., gr. „ „ 79—91.

7. Bezirk.

Bezirks-Vorsteher: Herr Kaufmann Rubelius, Kellenspring 1. 2.
Stellvertreter: Herr Zimmermeister Marzahn, Fischerstraße 86.
Bezirks-Armenpfleger: Herr Waisenhausinspector Bieder, Park 6. 7.
Bezirks-Armenarzt: Hr. Dr. Marcuse, Richtstraße 60.
Bezirks-Schiedsmann: Herr Waisenhausinspector Bieder, Park 6. 7.
Stellvertreter: Hr. Kaufm. Tzschachmann, Regierungsstraße 22.
Anger.
Backgasse.
Fischerstraße.
Gartenstraße.
Kellenspring.
Lehmgasse.
Logenstraße von Nr. 1—8.
Park.
Steingasse.
Uferstraße.
Wilhelmsplatz „ „ 3—9
Dem Armenarzt dieses Bezirks sind noch überwiesen:
aus Bezirk 8: die Gubenerstraße und Wilhelmsplatz 10—22,
aus Bezirk 9: der Buschmühlenweg.

8. Bezirk.

Bezirks-Vorsteher: Herr Tischlermstr. Zeitner, Lindenstraße 13.
Stellvertreter: Herr Kaufm. Luckan, Leipzigerstraße 4.
Bezirks-Armenpfleger: Hr. Kaufmann Rossow, Carlstr. 15.
Bezirks-Armenarzt: Herr Dr. Aufrecht, Marienstraße 1.
Bezirks-Schiedsmann: Herr Rentier Bornitz, Bahnhofstraße 16.
Stellvertreter: Hr. Amtm. Dittmann, Buschmühlenweg 20.
Bahnhofstraße.
Beeskowerstraße.
Beresinchen.
Briesenerstraße.
Carlstraße.
Carthaus.
Carthausbad.
Cottbuserstraße.
Dresdenerstraße.
Ferdinandstraße.
Görlitzerstraße.
Gubenerstraße.
Leipzigerplatz.
Leipzigerstraße.
Lichtenbergerstraße.
Lindenstraße.
Peitzerstraße.
Straße zur gelben Presse.
Tunnelstraße.
Wilhelmsplatz von Nr. 10—22.
Die Gubenerstraße und Wilhelmsplatz 10—22 sind dem Armenarzt des 7. Bezirks überwiesen.

9. Bezirk.

Bezirks-Vorsteher: Herr Amtmann Dittmann, Buschmühlenweg 20.
Stellvertreter: Herr Kaufm. Fiedler, gr. Müllroserstraße 73.
Bezirks-Armenpfleger: Hr. Locomotivf. a. D. Ulrich, kl. Müllroserstr. 2.
Bezirks-Armenarzt: Herr Dr. Aufrecht, Marienstraße 1.
Bezirks-Schiedsmann: Herr Amtmann Dittmann, Buschmühlenweg 20.
Stellvertreter: Herr Rentier Bornitz, Bahnhofstraße 16.
Buschmühlenweg.
Luckauerstraße.
Müllroserstraße, große.
Müllroserstraße, kleine.
Platz am Carthause.
Tzschetzschnower Oberweg.
Eichbusch.
Der Buschmühlenweg ist dem Armenarzt des 7. Bezirks überwiesen.

10. Bezirk.

Bezirks-Vorsteher: Herr Kaufmann Caplick, Halbestadt 13.
Stellvertreter: Herr Amtm. Müller, Sophienstraße 2.
Bezirks-Armenpfleger: Herr Eigenthümer Ulrich, Sophienstraße 4.
Bezirks-Armenarzt: Herr Dr. Aufrecht, Marienstraße 1.
Bezirks-Schiedsmann: Herr Kaufmann Caplick, Halbestadt 13.
Stellvertreter: Herr Kaufm. Schröder, gr. Scharrnstraße 45.
Fürstenwalderstraße.
Grüner Weg.
Gurschstraße.
Halbestadt.
Hohenzollernstraße.
Louisenstraße.
Marienstraße.
Nuhnen.
Sophienstraße.
Stiftsplatz.
Taubenstraße.
Theaterstraße.
Thielestraße.
Zimmerstraße.

11. Bezirk.

Bezirs-Vorsteher: Herr Kaufmann Gerloff, Berlinerstraße 2.
Stellvertreter: Hr. Kupferschmiedemstr. Deckart, Berlinerstraße 52.
Bezirs-Armenpfleger: Herr Kaufmann Arland, Berlinerstr. 51.
Bezirks-Armenarzt: Herr Dr. Kuntze, gr. Scharrnstraße 16. 17.
Bezirks-Schiedsmann: Herr Kaufmann W. Lehmann, Schulstraße 4. 5.
Stellvertreter: Herr Kaufm. Mielenz, Berlinerstraße 15.
Berlinerstraße von Nr. 1—14
und „ „ 40—52.
Am Graben.
Kahnbauergasse.
Kietzergasse.
Magazinplatz.
Mühlengasse.
Poetensteig.
Schulstraße.
Ziegelstraße.

12. Bezirk.

Bezirks-Vorsteher: Herr Kunstgärtner Decker, Bergstraße 22.
Stellvertreter: Herr Kaufmann Miehle, Cüstrinerstraße 37.
Bezirs-Armenpfleger: Herr Mehlhdlr. Simon, Berlinerstr. 28.
Bezirks-Armenarzt: Herr Dr. Kuntze, gr. Scharrnstraße 16. 17.
Bezirks-Schiedsmann: Herr Kaufmann Mielenz, Berlinerstraße 15.

Stellvertreter: Herr Kaufmann W. Lehmann, Schulstr. 4. 5.
Bergstraße.
Berlinerstraße von Nr. 15—39.
Chausseestraße.
Cüstrinerstraße.
Cüstrinerstraße, kleine.

13. Bezirk.

Bezirks-Vorsteher: Herr Kaufmann Müller, Roßmarkt 24.
Stellvertreter: Herr Kaufm. Jancke, Roßmarkt 8a.
Bezirks-Armenpfleger: Hr. Hauptlehrer Mann, Roßmarkt 17.
Bezirks-Armenarzt: Herr Dr. Uttech, Crossenerstraße 7.
Bezirks-Schiedsmann: Hr. Kaufmann Müller, Roßmarkt 24.
Stellvertreter: Herr Apotheker Fahrenholz, Crossenerstr. 4.
Dammmeistergasse.
Holzhofstraße.
Kurzestraße.
Leopoldstraße.
Neuer Markt.
Oderdamm.
Platz an der Wachsbleiche.
Roßmarkt.
Roßstraße.
Sandstraße.
Sonnenburgerstraße.
Torfstraße.
Wiesenpläne.
Wiesenstraße.

14. Bezirk.

Bezirs-Vorsteher: Herr Kaufm. Sckerl, Crossenerstraße 2.
Stellvertreter: Hr. Fabrikbesitzer Gutmann, Roßstraße 1.
Bezirks-Armenpfleger: Herr Kaufmann Wetzel, Mittelstraße 22.
Bezirs-Armenarzt: Herr Dr. Uttech, Crossenerstraße 7.
Bezirks-Schiedsmann: Herr Apotheker Fahrenholz, Crossenerstraße 4.
Stellvertreter: Herr Kaufmann Müller, Roßmarkt 24.
Blumenstraße.
Crossenerstraße
Fruchtstraße, große.
Fruchtstraße, kleine
Mittelstraße.
Platz am Schützenhause.
Schützenstraße.
Wasserstraße.
Weidendamm.

III.

Nachweis

jedes einzeln numerirten Hauses mit Angabe des Eigenthümers und seiner Bewohner.

E bedeutet Eigenthümer. Derselbe ist auch da angegeben, wenn er nicht in dem aufgeführten Hause wohnt, und hat in diesem Falle die Bezeichnung O. Dessen Wohnung ist in dem alphabetisch geordneten Nachweis IV. zu finden.

Anger.

1 Landrock, Inhab. einer Waschanst. E.
v. Kaphengst, verw. General.-Lieut.
Reich, Kanzleirath und Sekretair bei der Staatsanwaltschaft.
Müller, Theatermeister.
Weber, Waschfrau.
Osterland, Schneidermeister.
Heinrich, Ofensetzerges.
Weidner, Tischlerges.
Göritz, Handelsfrau.
Schulwitz, Schmiedeges.
Schulz, Waschfrau.
2 Köppen, Rentiere. O.
Bosse, Rentier.
v. Dewitz, verw. Landrath.
Wayland, Werkführer.
Otto, Arbeiter.
Schönherr, Schlossermstr.
Lauck, Handelsfrau.
Ritter, unverehel.
3 Gühloff, Kaufmann. O.
Frhr. v. Senden-Bibran, Regierungs-Rath.
Voß, Major.
Baudouin, Regierungs-Rath.
Heine, Lehrer.
Jachmann, Glasermstr.
Spillert, Fuhrherr.
Reuß, Schuhmachermstr.
Pohland, Heilgehülfe.
Wagenlöhner, Bonbonkocher.
3 Kuhnert, Schuhmachermstr.
Sawade, Wittwe.
4 Lindner, Wittwe. E.
Zweitusch, Rentier. E.
5 Mühlpforth, Gymnasial-Lehrer. E.
Buhse, Chef-Redakteur.
Nötzel, Rentier.
Ulbrich, Arbeiter.
6 Kummert, Wittwe. E.
— Bäckermstr.
7 Brückner, Schlossermstr. E.
Kosiol, Fleischermstr.
Lange, Klempnermstr.
Barth, verw. Productenhändler.
Hohlfeld, Metalldreher.
Lierse, Postschaffner.
Leder, Kaufmann.
Zeitz, Schuhmacherges.
8 Steiner, Gutsbes. O.
Dr. Maß, verw. Kreisphysikus.
Weißenborn, Geh. Justiz-Rath u. Landgerichts-Direktor.
Weck, Reichsbank-Kassirer.
Meier, Fabrikarbeiter.
Walter, Waschfrau.
Thieme, Wittwe.
9 Tribbensee, Rentier. E.
Pampe, Rentiere.
Rentsch, verw. Kreisschulinspektor.
König, Rentiere.
10 Greiser, Eigenthümer. E.
Frhr. v. Kracht, Oberst-Lieut. a. D.

10 Neumann, Staatsanwalt.
Ebeling, Prem.-Lieut.
11 Dreßler, Maurermstr. O.
André, verw. Rentier. E.
Grisebach, Ober-Regierungsrath.
Ulbricht, Fuhrherr.
Zippan, Töpfermstr.
v. Richthoffen, Major.
Belitz, Wittwe.
12 Lüschow, Eigenthümer. O.
Hellwig, Schneidermstr.
Mählitz, Bäckermstr.
Koch, Reg.-Hauptk.-Buchhalter.
Stahn, Schneiderges.
Märkert, unverehel.
Geißler, Arbeiter.
Rossi, Tischlerges.
13 Voigt, Kaufm. O.
Krüger, Kaufm. u. Fabrikbes.
v. Kracht, verw. Hauptm.
Köhne, Malermstr.
Haensel, verw. Prediger.
Seedorff, verw. Schiffer.
Fechner, Zimmerm. u. Bau-Untern.
14 Rockteschel, Lokomotivführer. E.
Michaelis, Landgerichtsrath.
Jeckstein, Post-Sekr.
Thomas, Brunnenmacher.
Krüger, exam. Heizer.
Lehmann, Schneidermstr.
Rockteschel, Wittwe.
Soyka, Wittwe.
15 Adler, Eigenthümer. E.
Wadel, verw. Rentier.
Krebs, Rechnungsrath.
Bennecke, Fräul.
16 Lammich, Rentiere. E.
Reinhardt, Rentiere.
Mannigel, Rentiere.
Dr. Lubarsch, Sanitätsrath.
Pösch, Schlosserges.
Kleist, Näherin.
Rieloff, Kaufm.
Mücke, Schuhmachermstr.
Löchelt, Wittwe.
Schnabel, Tischlerges.
Fechner, Kutscher.
— Postillon.
Hoffmeister, Tapezierermstr.
16 Brichtsee, Arbeiter.
Nauk, desgl.
Winter, Schlosserges.
Lehmann, Arbeiter.
17 Specht, Wittwe. E.
Kemper, Vermessungsrevisor.
Adametz, Reg.-Assessor.
Seydel, Regier.-Referendar.
Arentewicz, Schneidermstr.
v. Gersdorff, Reg.-Assessor.
Schaefer, Schuhmachermstr.
Lindner, Fuhrherr.
Kermas, Arbeiter.
18 Müller, Rentier. E.
König, Kanzlist.
Grundmann, Magistr.-Ober-Sekr.
Frhr. v. Eberstein, Prem.-Lieut.
Lange, Wittwe.
19 Greiser, verw. Kaufm. E.
Maurer, verw. Hauptm.
Buchhorn, Postsekretair.
Lehmann, Fräul.
Fieck, verw. Kanzleirath.
Eckert, Wittwe.
Schwartz, Dienstmann.
Knobel, Wittwe.
20 Lüschow, Eigenthümer. E.
v. Oesterreich, Major.
v. Sommerfeld, Hauptm.
v. Rodbertus, Prem.-Lieut.
Weiß, Korbmachermstr.
Schlieter, Arbeiter.
Klewitz, verw. Ober-Amtmann.
Mende, Techniker.
Ladwig, Krankenpflegerin.
21 u. 22 Richter, verw. Rentier. E.
Saretz, Amtsger.-Sekr.
Grabert, Schäferei-Direktor.
Dr. Wiebecke, Medizinalrath.
Schmidt, Rentier.
Riedel, Prem.-Lieut.
Schönian, Inspektor d. Wasserl.
Scholz, Arbeiterin.
Zobel, Fräul.
Traugott, unverehel.
Gutsche, Arbeiter.
23 Hampel, Wittwe. E.
Menschner, Fräul.
Spilling, verw. Sanitätsrath.

23 Fahle, Buchhalter.
Mai, Lohndiener.
Walter, Tischlermstr.
Olivier, Schneidermstr.
24 Graul, Bäckermstr. O.
Gennrich, Küster.
Höpfner, Stickerin.
Ewald, Wittwe.
Gäbler, Reg.-Hauptkassen-Buchh.
Prenzlow, Rentier.
Gebhardt, Zimmerges.
25 v. Garnier, Major. O.
v. Dassel, Hauptmann.
26 Kuke, Eigenthümer. E.
Luckwald, Landgerichts-Rath a. D.
v. Eckhardstein, Lieutenant.
Redlich, Fuhrherr.
Hennig, Arbeiter.
Patsch, Wittwe.
Meyer, Wittwe.
Rathsmann, Waschfrau.
Lippert, Wittwe.
27 Daske, Rentier. E.
— Rentiere.
Specht, Wittwe.
28 u. 29 Reuß, Stadtrath. E.
v. Oertzen, Rentiere.
Aschenborn, verw. Hauptmann.
Jahn, Arbeiterin.
30 Stöckert, Bäckermstr. E.
Siber, verw. Prediger.
Wilhelmi, desgl.
Ranzow, Fräul.
Seifert, Reg.-Sekr.-Assist.
Karstädt, verw. Hegemeister.
Klima, Maurerges.
Stephan, Hutmachergeh.
Glaßbrenner, Maschinenbauer.
Günther, Liniirer.
Steinmetz, Cigarrenmacher.
Kockzius, Schuhmachermstr.
Stolz, Kellner.
31 Blochwitz, Kanzlei-Insp. E.
v. Klinguth, verw. Major.
Pückler, Gräfin.
Köppe, Arbeiter.
32 Bennewitz, Rentier. E.
Umbreit, Werkführer.
Piontek, Arbeiter.
33 Schimpke, verw. Fabrikbes. E.
Heinsius, Kaufm.
Genée, verw. Forstmstr.
34 Schimpke, Fabrikbes. E.
Noack, desgl. E.
Schimpke, Ofenfabr.
35 Schimpke, verw. Fabrikbes. O.
36 Schimpke, verw. Fabrikbes. O.
Schottstädt, Polizei-Sergeant.
Hasencamp, verw. Gutsbes.
Kühne, verw. Reg.-Secr.
König, Wittwe.
Lucas Fräul.
Haas, Postpracticant.
Hasencamp, Fräul.

Bachgasse

1 Friedrich, Gärtnereibes. E.
Stelzenbach, verw. Kanzleivorst.
Urban, verw. Kaufm.
2 Petermann, Holzhändler. E.
Klas, Landbriefbote.
Berkner, Schlosserges.
Lieske, Korbmachermstr.
Fleschner, Fräul.
Jennrich, Wittwe.
3 Rüdiger, Handelsgesellsch. O.
4 Finck v. Finckenstein, Gräfin. O.
Böttcher, Gärtner.
Tietz, Fuhrherr.
5 Schmädicke, Wittwe. O.
Müller, Arbeiter.
Krüger, Sergeant.
Noack, desgl.
Albrecht, verw. Handelsfrau.
Schönfeld, Wittwe.
Fengler, Tischlermstr.
Kätsch, Schuhmachermstr.
Feierabend, Malergeh.
6 Rüdiger, Handelsgesellsch. O.
7 Reinmann, Kaufm. Baustelle.
8 u. 9 Militärfiscus.
10 Meyer, Postsecretär. E.
Vogel, Handschuhmachergeh.
Forchner, Schlosser.
Kost, Schuhmachermstr.
Günther, Wittwe.

Badergasse.

1 Mierse, Wildhändlerin. O.
Lindner, Zimmerm.
Priewisch, Arbeiter.
2 Röbert, verw. Schuhmacher. E.
Schröder, unverehel.
3 Ebel, Wittwe. O.
Nettig, Schornsteinfegerges.
Otto, Arbeiter.
Schöpke, Schuhmacher.
Schneider, Steingutdreher.
Kost, Arbeiter.
Maulbrecht, desgl.
4 Guthmann, Kaufmann O.
Klemm, Dienstm.
König, Arbeiter.
Schulz, Schmiedeges.
Schöneberg, Fabrikarbeiter.
Brunkow, Schuhmachermstr.
5 Stellbogen, Glasermstr. O.
Reiche, Siedemstr.
Hinze, Tischlerges.
Hetscher, verw. Maurerges.
Mäß, Maurerpolier.
Neubauer, Wittwe.
Lehmann, Töpferges.
6 u. 7 Dettmer, Wittwe. O.
Müller, Tischler.
Waldow, Drechslermstr.
Osterburg, Wittwe.
Ciesielsky, Arbeiter.
Bollmann, Schuhmachermstr.
Proppe, Schneider.
Tschentscher, Fleischer.
Barfuß, Arbeiter.
Schöning, Schirmmacher.
Haffner, Nachtwächter.
Neumann, Steinsetzer.
Hoffert, Rollkutscher.
Pohle, Arbeiter.
Wisznawitzky, Schmiedeges.
Schröder, Arbeiter.
Birkenfeld, Arbeiter.
Pfuhl, Wittwe.
8 Dettmer, Wittwe. O.
Schmidt, Schuhmacher.
Siewert, Arbeiter.
Drescher, verehel. Arbeiter.
8 Wolff, Nagelschmied.
Graff, Tischlermstr.

Bahnhofstraße.

1 Gielisch, Maurermeister. E.
Hengstenberg, Regier.-Assessor.
v. Falkenstein, verw. Hauptm.
Breithaupt, Major.
v. Seydewitz, Prem.-Lieut.
v. Rheinbaben, verw. Major.
Oesterlein, verw. Bergmann.
2 Gielisch, Maurermstr. O.
Kette, General-Comm.-Präsident.
Winckler, Botenmeister.
3, 4 u. 5 Gielisch, Maurerm., Baust.
6 Der Niederschl.-Märk. Eisenb. geh.
Schmidt, Güter-Exped.-Vorsteher.
7 Der Niederschl.-Märk. Eisenb. geh.
Lindemann, Bahnmeister.
8 Bahnhof d. Niederschl.-Märk. Eisenb.
Hartmann, Stations-Vorsteher.
Daube, Stationskassen-Einnehmer.
Kuß, Telegraphist.
Lehmann, Weichensteller.
Emden, Betriebs-Werkmeister.
Andersohn, Stations-Diätar.
Wernitz, Bahnh.-Restaurateur.
Meinecke, Posteleve.
Scherpe, desgl.
9 Der Niederschl.-Märk. Eisenb. geh.
Schwarz, Bahnmeister.
10 Meißner, Fabrikbes. E.
Neumann, Schlosserwerkmstr.
11 Mark Brandenburg. Stanke, Rentier. O.
Stanke, Hotelbes.
12 Kiele, Rentier. E.
Jacobi, Amtsgerichtsrath.
13 Henschke, Apotheker. E.
Frank, Kreisgerichtsrath a. D.
Henkel, Arbeiter.
Schwarz, desgl.
Bremser, Wittwe.
14 Otto, Apotheker. E.
Kroesing, Bahnarbeiter.
15 Schneider, Tischlermstr. E.
Uhlmann, verw. Prediger.
Meyer, Postinspektor.

15 Bornitz, Rentier.
Müller, Rentiere.
Ganßauge, Wittwe.
Jammrath, Postschaffner.
Faulseit, Heizer.
Kühn, Hilfsarbeiter.
Standke, Telegraphenarbeiter.
Roebel, ehem. Gastwirth.
— Ingenieur.
Dr. Roebel, Real-Gymn.-Lehrer.
Matschdorf, Rentier.
16 Mildbraed, Kais. Bankdirektor. E.
Dr. Jäkel, Regierungsrath.
Tapper, Major.
v. Rüdiger, Hauptm. a. D., Kgl. Gewerberath f. d. Pr. Brandenb.
v. Blanckensee, Generalmajor z. D.
Kaphengst, Amtsgerichtsrath.
Fiedler, Speisewirth.
Baum, Schuhmachermstr.
Bitterling, Arbeiter.
Jahn, desgl.
17 Borasch, Cigarrenfabrikant. E.
v. Bachellé, Ober-Telegr.-Assistent.
Stubenrauch, Geschw., Lehrerinnen.
Zaddach, General-Agent.
Sevin, Wittwe.
Bachmann, Steuereinnehmer a. D.
Schmidt, Privat-Gärtner.
Fitzner, Wittwe.
Staub, Bergmann.
18 Pieper, verw. Rentier. E.
Uhles, Steuerrath a. D.
Nicolai, verw. Rittergutsbes.
Günther, Schuhmachermstr.
19 Meyer, Kaufmann. E.
Schönduve, Apotheker.
Schaff, Rentier.
20 Wasternack, Kaufmann. O.
Abel, Ober-Ingenieur.
Stumpff, verw. Doctor.
Bachmann, verw. Rechnungsrath.
— Dr. phil.
Kaniuth, Barbier.
Hackbarth, Bäckermstr.
Seidelmann, Wittwe.
Tietz, desgl.
Laubsch, desgl.
Sanftleben, verw. Baumeister.
21 Altrichter, Hof-Instrum.-Fabr. E.
Gerhardt, verw. Geh. Regier.-Rath.
Baath, Rentiere.
v. Frankenberg, verw. Hauptm.
Rinck, Rentiere.
v. Hagen, Hauptmann.
Paschke, Justizr. u. Divis.-Audit.
Karges, Geschw., Klavierlehrerinnen.
Voigt, Postsekretair.
Breithoff, Barbier.
Hauch, Posament.- u. Kurzwhdlrn.
Weidlich, Gießergeh.
Höhne, Bahnarbeiter.
Adam, Handschuhmachermstr.
— Posamentier.
22 Meilly, Regier.-Bauführer. O.
Patrunky, Oberst-Lieut.
v. Bethe, verw. Rittergutsbes.
Gräbert, Rentier.
Levy, Rentiere.
Hoffmann, Conditor u. Pfefferküchl.
Haftmann, Schankwirth.
23 u. 24 Gruß, Piano-Fabrikant. E.
Haase verw. Apotheker.
Beermann, verw. Geh. Reg.-Rath.
Spielberg, Schankwirth.
Hoffmann, verw. Rentier.
Tourbier, verw. Kaufm.
Lück, verw. Lehrer.
25 Marschhausen, verw. Eigenth. E.
v. Barnekow, Regier.-Assessor.
Spiegelthal, Fräul.
Zachariae, verw. Rittergutsbes.
— Amtsrichter.
Schneider, Kataster-Inspektor.
Gröbenschütz, Regier.-Rath.
Schlenner, Ziegeleibes.
Ermlich, verehel. Tischler.
Schottky, sep. Werkführer.
Erkmann, Cigarren-Fabrikant.
Schlott, Wittwe.
26 Reinmann, Maurermstr. O.
Detring, Lieut. a. D. u. Gen.-Agent.
Kleinhans, Oberstlieut.
Humann, Hauptmann.
Schlieckmann, Forstmstr.
Dulitz, Hauptmann.
Wilke, verw. Geh.-Ober-Trib.-Rath.
Ballstädt, Töpfermstr.

26 Ortel, Arbeiter.
Runge, desgl.
Fitzner, Schuhmachermstr.
27 Höhne, verw. Rentier. E.
Mahr, Hauptmann.
Koscky, Stadtältester.
Bader, Rentier.
Hammel, Landwirth.
Hammel, verw. Landwirth.
Breig, Strickerin.
Egert, Gesinde-Vermiether.
Kein, Arbeiter.
Berndt, Wittwe.
28 Stumpf, Rentier. O.
Borchert, Restaurateur.
v. Lücken, verw. Rittmeister.
v. Sobbe, Major.
Lauer, Rentier.
Seydel, Rentiere.
Ebel, Rentiere.
29 Stumpf, Rentier. O.
Roehl, Regierungsrath.
v. Heydebreck, Major.
v. Trebra, verw. Kreis-Ger.-Rath.
v. Niederstetter, Bauinspector.
Stähler, verw. Geh. Reg.-Rath.
Reinmann, Kaufmann.
Fritze, Geh. Postrath, Ober-Post-Director a. D.
Reiche, Bauinspector.
Patriok, Schuhmachermstr.
30 Bohne, Rentier. E.
v. Borck, verw. Justizrath.
Bambus, Kaufmann.
Bogosch, Gastwirth.

Beeskowerstraße.

1 Engel, Eigenth. O.
Schleußner, Arbeiter.
Busch, Wittwe.
Horn, Arbeiter.
Dopichey, desgl.
Bittner, Schmiedeges.
2 Engel, Eigenth. O.
Günther, Schmiedemstr.
Eichberg, Arbeiter.
Bonzius, desgl.
Hörnigke, Kellner.
Müller, Arbeiter.
2 Rohde, Schneiderges.
3 Engel, Eigenth. O.
Tschentscher, Arbeiterin.
Hoppe, Schuhmachermstr.
Gehlhaar, Arbeiter.
Räcke, Arbeiter.
Schneider, desgl.
Wenzke, Lokomotivheizer.
Günther, verw. Schmiedemstr.
Klär, Arbeiter.
Herhold, verw. Schmiedemstr.
Grottke, Wittwe.
Melcher, Arbeiter.
Nieguth, Wittwe.
Schläbe, Landwirth.
4 Engel, Eigenth. E.
Winzig, Lokomotivführer.
Selvesczack, Arbeiter.
Krossel, Betriebs-Secr.
Hensel, Schaffner.
Becker, Bohrer.
Räck, Arbeiter.
Alisch, Wittwe.
Krug, desgl.
Winkler, desgl.
Kalisch, pens. Weichenst.
Obert, Schuhmacherges.
Manthey, desgl.
Focke, Arbeiter.
Förster, Wittwe.
Kuban, Töpferges.
Ketzer, Arbeiter.
Rückert, desgl.
Lehmann, Locomotivheizer.
5 Engel, Eigenth. O.
Pöhnisch, Reg.-Kanzlist.
Strache, Kellner.
Schimkowsky, Bremser.
Wenzel, desgl.
Matthies, Schaffner.
Korn, Wittwe.
Gohlisch, Zimmerges.
Christoph, Arbeiter.
Richter, desgl.
Kußmann, Arbeiter.
6 Engel, Eigenth. O.
Lehmann, Polizei-Sergt.
Brednow, Handelsm.
Stahl, Töpfermstr.

6 Wolff, Rangirmstr.
Schwella, Schlosserges.
Wilhelmi, verehel. Handelsm.
Rohdow, Colporteur.
Freier, Arbeiter.
Majewsky, Wittwe.
Forgbert, Arbeiter.
7 Otto, Fabrikbes. Baust.
8 Mende, Commerzienrath. Baust.
9 Hoffmann, Werkmstr. O.
Byck, Victualienhändler.
Roloff, Wittwe.
Lube, Weichensteller.
Leißner, desgl.
Dreikant, desgl.
Apitz, Wittwe.
Schulz, Arbeiter.
Reichert, Wittwe.
Zielinski, Schmiedeges.
Adam, Tischlerges.
Woyda, Wittwe.
10 Hoffmann, Werkmstr. E.
Andres, Kupferschmiedeges.
Hauck, Färbermstr.
Beyer, Weichensteller a. D.
Krüger, Bremser.
Schmidt, Kupferschmiedeges.
Jänz, Wittwe.
Zerbe, Arbeiter.
Junghans, Malergeh.
Studer, Wittwe.
11 Dammann, Fabrikbes. E.
Schulz, Töpfermstr.
12 Dammann u. Bach. O.
Wenzel, Ziegelmstr.
13 Bach, Kaufmann. E.
Schwengbeck, Schaffner.
14 Röhl, Ziegeleibes. O.
Gesche, Ziegelmstr.

Beresinchen.

1 Cohn, Rentier. O.
Jahn, Glaserges.
Naumann, Handelsm.
Schmidt, Schuhmachermstr.
Kirschke, Tischlerges.
Fechner, Arbeiter.
Höflich, Wagen-Revisor.
Schulz, Schmiedeges.
1 Lehmann, Arbeiter.
Eichberg, Putzer.
Röhse, verehel. Handelsfrau.
Hoffmann, Arbeiter.
Blontke, verw. Schmiedeges.
2 Cohn, Rentier. O.
Matern, Arbeiter.
Röhse, Handelsm.
Richter, Tischlermstr.
Pracht, Bäckerges.
Pahl, Schuhmachermstr.
Uhse, Schneidermstr.
Ritter, Schlosserges.
Bossien, Putzer.
Meißner, Schmiedeges.
Stahn, Arbeiter.
3 Cohn, Rentier. E.
Zimmermann, Dreher.
Poike, Arbeiter.
Treletzky, Schmiedemstr.
Große, Handelsmann.
Klammer, Arbeiter.
Dubrau, Schuhmacherges.
Stolz, Schmiedeges.
Marowsky, desgl.
Wolter, Arbeiter.
Labsch, desgl.
Dubrau, verehel. Schuhmacherges.
4 Cohn, Rentier. O.
Binder, Arbeiter.
Janisch, Schuhmachermstr.
Scharfe, Handelsmann.
Hoffmann, Gepäckträger.
Kreubig, Arbeiter.
Galle, desgl.
Pethke, desgl.
Noack, desgl.
Päck, Schuhmacherges.
Engel, Arbeiter.
5 Conrad, Viehhändler. E.
Sauvant, Schuhmachermstr.
Banisch, Arbeiter.
Freyer, Tischlerges.
Kaschube, Arbeiter.
Brüsch, desgl.
Preuß, desgl.
Claudius, Locomotivheizer.
Schwarz, Wittwe.
6 Kommunalständ. Bank i. Görlitz. O.

6 Held, Arbeiter.
7 Kommunalständ. Bank i. Görlitz. O.
Kirschner, Gastwirth u. Brauereibes.
Jandke, Schneidermstr.
Schmidt, Lokomotivführer.
Loschke, Instrumentenmachergeh.
Hering, Wittwe.
Roche, Dreher.
8 Schwarzenhauer, Krankenhaus-Inspector. O.
Schütz, ehem. Aufseher.
Hartlapp, Weichensteller.
Zimmermann, Arbeiter.
Schmidt, desgl.
Schröder, desgl.
Haacke, verw. Vorwerksbes.
Kube, Magistratsbote.
Pohle, Arbeiter.
Sawade, Schuhmacherges.
Höhne, Arbeiter.
Rödel, verw. Bürgermeister.
Wiehle, Tagearbeiter.
Zappe, Arbeiter.
Weber, Wäscherin.

Bergstraße.

1 Meisterfeld, unverehel. E.
Franke, Maurerges.
Quandt, Arbeiter.
Görsdorf, desgl.
Sobecke, desgl.
Grunow, desgl.
Herrmann, desgl.
Seifert, desgl.
Grenzius, Wittwe.
2 Meisterfeld, unverehl. O.
Dürre, pens. Gensdarm.
3 Kuhlke, Kaufmann. O.
Brüning, Arbeiter.
Krüger, Schuhmacher.
Schulz, Töpferges.
Lehmann, Schmiedeges.
Uhle, Wittwe.
Schober, verw. Förster.
Weiland, Former.
Rothbarth, Wittwe.
Handtke, Töpfermstr.
Schiffmann, Arbeiter.
Schubert, unverehel.
3 Außner, Schuhmacher.
Weymar, Wittwe.
4 Kuhlke, Kaufmann. E.
Voß, Arbeiter.
Lorenz, Werkführer.
Juhr, Arbeiter.
Gielisch, desgl.
Beyer, Schuhmacher.
Schattkowsky, Arbeiter.
Engler, Wittwe.
Achtenhagen, desgl.
Hanisch, desgl.
Borngräber, Arbeiterin.
Mager, Bautechniker.
5 Kuhlke, Kaufmann. O.
Schulz, Arbeiter.
Reich, Böttcherges.
Herborn, Steingutsdreher.
Schiller, Arbeiter.
Lehmann, Schmiedeges.
Biletzki, Böttcherges.
Jurk, Mühlenbescheider.
Schröder, Böttcherges.
Knüppel, Töpferges.
Rostin, Arbeiter.
Dewitz, desgl.
Reschke, Wittwe.
Jenich, desgl.
Lehmann, Arbeiter.
Eckert, Kutscher.
Kramer, Arbeiter.
6 Kuhlke, Kaufmann. O.
Brandt, Kunstgärtner.
Pohle, Wittwe.
Nitsche, desgl.
Dräger, desgl.
Hullersen, Wittwe.
7 Koppin, Eigenthümer. O.
Schütt, Arbeiter.
Nieming, desgl.
Goldbach, Wittwe.
Jäger, Arbeiter.
8 Martin, Wittwe. E.
Kühn, sep. Tischlerges.
Fechner, Arbeiter.
Reinisch, desgl.
Schultke, Böttcherges.
Mathees, Mühlenbauer.
Metz, Schuhmachermstr.

8 Webers, Arbeiter.
Schwandt, desgl.
Grüner, desgl.
Rüger, desgl.
Strauß, Schuhmachermstr.
Weimann, Wittwe.
Handke, desgl.
Rohde, Arbeiter.
Becker, gen. Böttcher, desgl.
9 Reiche, Ackerbürger. E.
Grande, Hutformer.
Becker, Kaufmann.
Vogt, Zinkarbeiter.
Krüger, Arbeiter.
Stamm, Wittwe.
Gabriel, Invalide.
Balke, Maurerges.
10 Schulz, verw. Eigenthümer. E.
— Zimmerges.
11 Schattkowsky, Schuhmachermstr. O.
Hesse, Vergolder.
Nickel, Handelsm.
Flügel, Anstreicher.
Prittmann, Arbeiter.
Urbaneck, Former.
Reitzig, Arbeiter.
Schmidt, desgl.
Melchert, desgl.
Laucks, desgl.
Ehrlich, desgl.
Röstel, Kesselschmied.
Urbaneck, Former.
Tetzschke, sep. Arbeiter.
Ammer, Wittwe.
Schöllhammer, Plätterin.
Fischer, Arbeiter.
12 Schottky, Fabrikbes. O.
Walsleben, Geschäftsreisender.
Timler, Buchhalter.
Winderlich, Kaufmann.
Kroll, Kutscher.
Schmidt, Redacteur.
Krüger, Arbeiter.
13 Bücher, Handelsgärtner. E.
14 Drohmann, verw. Steueraufseh. E.
15 Engel, Eigenthümer. E.
Sudrow, Landwirth.
Eichler, Wittwe.
16 Suck, Handelsgärtner. E.
17 Weiß, Böttchermstr. E.
v. Werner, Schuhmacherges.
Matterne, Schneiderges.
Grunow, Arbeiter.
Fechner, Töpferges.
Schmidt, Steingutsdreher.
Janitschke, Arbeiter.
Heide, desgl.
Schulz, Töpferges.
Klose, Arbeiter.
Wenk, desgl.
Schucker, desgl.
Kulke, Wittwe
Birkholz, desgl.
18 Focke, Landmann. E.
Gebert, Arbeiter.
Petersdorf, desgl.
Herse, Töpferges.
Gebert, Wittwe.
19 Ritter, Maurerges. E.
Voigt, Ausgedinger.
Gade, Arbeiter.
Fiedler, Tischlerges.
Müller, Wittwe.
20 Henselmann, Gärtnereibes. E.
21 Scheffler, Handelsgärtner. E.
Hans, Rentier.
Weiland, Buchhalter.
Monkhorst, Stärkemstr.
Blanke, Arbeiter.
22 Decker, Kunst- u. Handelsgärtner. E.
23 Jacob'sche Erb. u. Mende, Banquier. O.
Bartsch, Tischlerges.
Rode, Wittwe.
Rösemeyer, Arbeiter.
Engel, desgl.
Rode, Wittwe.
Teschner, Maschinenheizer.
Barthel, Arbeiter.
Walter, desgl.
Knospe, desgl.
Kulke, verehel. Arbeiter.
Hochschild, Arbeiter.
Reiche, desgl.
24 Jacob'sche Erb. u. Mende, Banquier. O.
Alsdorff, Restaurateur.
25 Jacob'sche Erb. u. Mende, Banquier. O.
Devantier, Inspector.
Büttner, Ziegelmstr.

25 Abraham, Mühlenmstr.
Decker, Kunst- u. Handelsgärtner.
Redlich, Stellmachergef.
Baranowsky, Kutscher.
Schierack, desgl.
Beier, desgl.
Häusler, desgl.
Rösemeyer, Ziegelbrenner.
Taubert, Arbeiter.
Domke, desgl.
Nadolsky, desgl.
Jacobke, desgl.
Lehmann, desgl.
26 Albrecht, Eigenth. u. Restaur. O.
Richter, Restaurateur.
Kalisch, Arbeiter.
Pockrandt, Hülfs-Bahnwärter.
27 Sprockhoff, Mühlenbef. E.
Kube, verw. Lehrer.
28 Sprockhoff, Mühlenbef. O.
Kelm, Arbeiter.
29 Wagenitz, Rentier. E.
30 Witte, Eigenthümer. E.
31 Pudor, Eigenthümer. E.
Miethke, Wittwe.
32 Torge, Mühlenbef. u. Eigenth. E.
33 Berlin-Stettiner-Eisenb. Wärterh.
Kutzner, Arbeiter.
34 Henschel, Gutsbef. E.
Fuhrmann, Meier.
Butting, Kutscher.
Drabsch, Arbeiter.
Steinicke, desgl.
Penak, desgl.
Schneider, desgl.
Koritter, Wittwe.
Fest, desgl.
Koritter, desgl.
35 Eisenbahn-Fiscus. Wärterhaus.
Schust, Bahnwärter.
36 Schneider, verw. Eigenth. E.
— sep. Maurergef.
Geißler, Arbeiter.
Lanzke, Bahnw. a. D.
Braun, Arbeiter.
Kary, Wittwe.
37 Kier, Eigenthümer E.
Woike, Arbeiter.
Kier, desgl.
37 Diebel, Arbeiter.
Seelig, desgl.
Mroß, desgl.
38 Förster, Bergbef. E.
Artner, Arbeiter.
Burde, desgl.
Rösemeier, desgl.
Fabig, desgl.
Barthel, desgl.
Jachade, Wittwe.
Seyfert, desgl.
39 Mäthke, Bergbef. E.
Walter, Arbeiter.
Simke, Wittwe.
Plath, Ausgedinger.
40 Seelig, Bergbef. E.
— verw. Eigenthümer.
41 Sorge, Bergbef. E.
Fabig, Viktualienhändlerin.
Sprotte, verw. Eigenthümer.
41a Koppin, Eigenthümer. E.
Butting, Arbeiter.
42 Schöning, Bergbef. E.
43 Klein, Bergbef. E.
44 Milbach, Bergbef. E.
— Ausgedinger.
45 Schulz, Landwirth. E.
— Ausgedinger.
46 Henschel, Bergbef. E.
Juhre, Ausgedinger.
47 Zippel, Bergbef. E.
— verw. Eigenthümer.
48 Milbach, Bergbef. E.
— Schlossergef.
Jedeck, Wittwe.
49 Schulze, Eigenthümer. E.
Heinritz, Arbeiter.
Beyer, Hülfs-Bahnwärter.
Krause, Arbeiter.
Bulack, unverehel.
50 Schulz, verw. Eigenthümer. E.
— Landwirth.
51 Lüben, Gärtnereibef. u. Stadtrath. E.
Großmann, Kaufmann.
52 Ullrich, Bäckermstr. E.
Willenberg, Schlossergef.
52a Kühn, Bergbef. E.
53 Buek, verw. Eigenthümer. E.
Kühne, Obersteiger.

53 Bartsch, Kunst- u. Handelsgärtner.
Drossel, Brunnenmacher.
Schulze, Arbeiter.
Ziegler, Vergoldergeh.
Gruse, Arbeiter.
54 Müller, emer. Prediger. E.
Damm, verw. Gruben-Inspector.
Espagne, Fräulein.
55 Baltzer, Bergbef. E.
Rudorf, pens. Arbeitshaus-Aufseh.
Schoppe, Schlossergef.
Schulz, Maurergef.
Tollkühn, Diätar.
Beier, sep. Schuhmacher.
Greschke, Wittwe.
Thiele, Arbeiter.
56 Baltzer, Bergeigenthümer. E.
Bullack, Briefträger.
— Schuhmachermstr.
Wenk, Arbeiter.
Schiemenz, Wittwe.
57 Schmidt, Eigenthümer. E.
Hildebrandt, Fleischbeschauer.
Taxwedel, Maschinenmstr.
Kleist, Schankwirth.
Konzack, Arbeiter.
Glombeck, desgl.
Schmidt, Kutscher.
Haase, Cigarrenmacher.
Fischer, Töpfergef.
Ziegler, Monteur.
Gänseke, Töpfergef.
Krining, Tischlergef.
Bergert, desgl.
Schüler, Arbeiter.
Hein, Mühlenbescheider.
Voigtländer, Rentier.
Richter, Ausgedingerin.
Krüger, Wittwe.
58 Mägde-Herberge Marthaheim.
Gerst, Schwester.
59 Voigt, Maurerpolier. E.
Kaplick, Böttchermstr.
Kossowsky, Drahtarbeiter.
Ottowski, Arbeiter.
Müßig, desgl.
Liehr, Schuhmachergef.
Tietz, Arbeiter.
Schreiber, desgl.
59 Grimm, Wittwe.
60 Wideburg, Gewerbeschullehrer. E.
Hüttig, Böttchergef.

Berlinerstraße.

1 Krengel, Auctionator u. gerichtl. Taxator. E.
Rudloff, Geh. Regier.-Rath.
Lübicke, verw. Prediger.
Kuhnert, Schneidermstr.
Gierke, pens. Futtermstr.
Marschner, verw. Arbeiter.
Kraya, Postmeister a. D.
Czapracki, Arbeiter.
Erpel, Formergef.
Kummert, Wittwe.
Ebert, Tischlergef.
Schüler, verw. Stromaufseher.
Dumont, General-Agent.
Krause, Polizei-Commissar.
Bante, Wittwe.
Spiegel, desgl.
2 Gerloff, Kaufmann. E.
Buchholz, Landwirth.
Hedrich, Uhrmachermstr.
Gibelius, verw. Prediger.
Grams, Wittwe.
3 Eisersdorff, Eigenthümerin. E.
Schmager, Wittwe.
Dietrich, unverehel.
Noack, desgl.
Schönfeld, Wittwe.
Schultze, desgl.
4 Böttger, Schmiedemstr. E.
Siegert, Klempnermstr.
Jantke, Sattlermstr.
Grienitz, Arbeiter.
Schapke, desgl.
Höhne, Bäckermstr.
Hendrischke, Schuhmachergef.
Pöthke, desgl.
5 Butschke, Kaufmann. E.
Thonke, verw. Kaufm.
6 Streiter, Bäckermstr. E.
— Viktualienhändler.
Bräuer, Regier.-Civil-Supern.
Krumm, Maurergef.
Weinert, Schneidermstr.
Haschke, Schuhmachermstr.

6 Henschel, Wittwe.
Krüger, desgl.
Hennig, desgl.
König, Arbeiter.
7 Brettner, Tischlermstr. E.
Tichter, Milchpächter.
Budoch, Schuhmachermstr.
Hoffmann, Arbeiter.
Nieke, desgl.
8 Philippsborn, verw. Prodkthdlr. E.
Schüttke, Arbeiter.
Krug, Wittwe.
Matzke, Bergmann.
Graumann, sep. Arbeiter.
9 Seele, Seilermstr. E.
10 Fritsche, Böttchermstr. E.
Rabe, Schnittwaarenhdlr.
Schwaß, Steingutsfabrikant.
Hansen, Schriftsetzergeh.
Franzke, Tischlerges.
Lehmann, Schuhmachermstr.
Hämmerling, Arbeiter.
Sprechert, desgl.
Rabant, desgl.
11 Schiller, Ackerbürger. E.
12 Fricke, Schuhmachermstr. E.
Brauer, Formermstr.
Neitzke, Schlosserges.
13 Tietze, Kaufmann. E.
Henschel, Rentier.
Schirrmacher, Kaufmann.
Radtke, Arbeiter.
Sasse, Wächter.
14 Reinmann, Kaufmann. O.
— Maurermstr.
Hoffmann, Schlossermstr.
Sach, Sattlermstr.
Kockat, Schuhmachermstr.
Bernicke, Zimmerges.
Seelow, Eisendrehergeh.
Wietusch, Arbeiter.
Discher, desgl.
Andersch, desgl.
Wilke, Wittwe.
Podheiski, desgl.
Henschel, Arbeiter.
Menge, Rentier.
Furchtbar, Töpfermstr.
Berger, unverehel.
15 Mielenz, Kaufmann. E.
Losinsky, Fabrikarbeiter.
Paul, Schneidermstr.
Höfling, verehel. Schneiderges.
16 Schiller, Stellmachermstr. E.
Thür, desgl.
Beyer, Fräul.
Pauli, desgl.
Gielisch, Schlossermstr.
Paasch, Local-Gütereisenb.-Exped.
Bodenstein, Werkmstr.
Fischer, Tischlermstr.
17 u. 18 Noack, Fabrikbes. E.
— Kaufmann.
Waldmann, Verlagsbuchhdlr.
Püschel, Kämmerer.
Matz, verw. Bürgermeister.
Joseph, Kutscher.
Losensky, Werkführer.
Panneck, Gärtnergeh.
Säwert, Hausdiener.
Häusler, Schuhmacherges.
19 Peter, Wittwe. E.
Haupt, Wittwe.
Baerenreuth, Postsekretair a. D.
Prestel, Vergoldergeh.
Drägestein, Arbeiter.
Meinert, desgl.
Uebel, Töpfermstr.
Kneiseler, Böttcherges.
Doll, Schlosserges.
20 Dörfel, Schuhmachermstr. O.
Döring, Maurerges.
Görisch, unverehel.
Happach, desgl.
Laurisch, Wittwe.
Feierabend, desgl.
Kienitz, verehel. Arbeiter.
21 Gielisch, Wittwe. E.
— Zimmermann.
Hesse, desgl.
Görisch, Arbeiter.
Braun, desgl.
Plume, desgl.
22 Kühn, Schlossermstr. E.
Pählicke, Arbeiter.
Nitschke, desgl.
Reichert, desgl.
23 Hospital St. Georg. Stadt-Comm.

23 Pusch, Hausvater.
Wolf, Barbier.
Beilisch, verw. Schuhmacher.
Schüler, desgl.
Oberthür, desgl.
Passow, verw. Schuhmachermstr.
Driemer, desgl.
Fischer, desgl.
Jakobi, verw. Anstreicher.
Krause, verw. Stuckateur.
Budin, Wittwe.
Noack, desgl.
Klenkow, desgl.
Kern, desgl.
Scheel, desgl.
Schulz, desgl.
Graf, desgl.
Lettig, desgl.
Dreier, unverehel.
Schneider, desgl.
Esperger, desgl.
Trapp, desgl.
Schneider, verw. Portraitmaler.
Wilhelm, sep. Kesselschmied.
Sevin, sep. Gasthofsbes.
Sommerlade, sep. Schuhmachermstr.
Zimmermann, verw. Hautboist.
Hildebrand, verw. Fuhrherr.
Gräber, verw. Speisewirth.
Stellmacher, verw. Viktualienhdlr.
Schumann, verw. Zimmermann.
Nähm, desgl.
Schulz, verw. Schiffer.
Klauschke, verehel. Schuhmacher.
Höfling, Schneidermstr.
Grill, desgl.
Kühl, Lohgerberges.
Braun, Zimmerges.
Leusch, Tischlermstr.
Horn, Arbeiter.
Lork, desgl.
Schulz, Schlosserges.
Globig, Schuhmachermstr.
Adam, desgl.
Ganß, verw. Schneider.
Bertram, verw. Stellmacher.
24 Sperling, Fabrikbes. O.
Halbas, Arbeiter.
Wenk, Wittwe.
25 u. 26 Voigt, Kaufmann. E.
— Wittwe.
— Maurerges.
Sperling, Steinmetzmstr.
Hirsch, Rentier.
Schmidt, emer. Lehrer.
Jacob, Wittwe.
Kramer, desgl.
— Schuhmachermstr.
Plischke, Schlosserges.
Tzschuck, Arbeiter.
Glienicke, desgl.
Thiem, desgl.
Schwarz, desgl.
Neumann, pens. Grubenarbeiter.
Cieplick, Maschinenführer.
27 Aschke, Fuhrh. u. Wildprethdlr. E.
Klietmann, Arbeiter.
Nest, desgl.
Laucks, desgl.
Schieche, Fleischer.
Mann, Wittwe.
28 Simon, Vorkosthdlr. u. Eigenth. E.
Enge, Arbeiter.
Bobertag, desgl.
Liebchen, desgl.
Klietscher, desgl.
Marschner, desgl.
29 Lauter, Eigenth. u. Invalide. E.
Dörfel, Schuhmachermstr.
— Wittwe.
Wenzel, Invalide.
Krüger, Bergmann.
Gädicke, Hausbesitzer.
30 Krüger, Bäckermstr. E.
Schulze, Arbeiter.
Tausch, desgl.
Ludwig, desgl.
Hoffmann, desgl.
Briesch, desgl.
Eckstein, Klempnerges.
Driemer, Schriftsetzer.
Krause, Töpfermstr.
Sippach, Wittwe.
31 u. 32 Schottky, Fabrikbes. O.
Buntebardt, Postsekretair.
Mirow, Kaufmann.
Werner, desgl.
Reinmann, Geschw., Fräul.

31 u. 32 Prötel, Rentier.
Pietzker, Dr. med., Kaiserl. Russ. Staats-Rath.
Rätsch, Wittwe.
Görtz, desgl.
33 Schottky, Fabrikbes. E.
Wassermann, Rentier.
Tröster, Wittwe.
Korda, desgl.
Hildebrandt, Arbeiter.
34 Schmetzke, Bäckermstr. E.
Wollmann, Ober-Postsekretair.
Bölicke, Photograph.
Vollrath, Handarbeiterin.
Herberg, Böttcherges.
35 Vogel, Eigenthümer. E.
Hauptmann, Arbeiter.
Plischke, desgl.
Hille, Schuhmacherges.
Redig, Schmied.
Hoffmann, Böttcherges.
Mummert, Bremser.
Müller, Wittwe.
Hennig, desgl.
36 Schneider, Wittwe. E.
Krönke, Wittwe.
Kotschoth, desgl.
Götze, desgl.
Bellack, Arbeiter
Wehr, desgl.
Bretag, desgl.
Kreyser, Schlosserges.
37 Kolbe, Eigenthümer. E.
Kube, Fleischermstr.
Helm, Arbeiter.
Hennig, desgl.
Schneider, desgl.
Konieczny, Drehorgelspieler.
38 Obst, Barbier. E.
Balz, Tabakspinner.
Peschke, Arbeiter.
Losinsky, desgl.
Koch, desgl.
Wolff, desgl.
Lehmann, desgl.
Melchert, desgl.
Krüger, desgl.
Gebert, Maschinenschlosser.
Helm, Schuhmachermstr.
38 Lehmann, Cigarrenmacher.
Kulk, verw. Kantor.
Schulz, verehel. Arbeiter.
39 Mielenz, verw. Gerbereibes. O.
Born, Fuhrherr.
40 Hoffmann, Fuhrherr. E.
Kallies, Holzhändler.
Lachmund, Schlosser.
Runge, Wittwe.
41 Weinholz, Bergwerksbes. E.
Paetsch, Fabrikbes.
Contag, Prem.-Lieutenant a. D. u. Besitzer d. Instituts „Ceres".
Dobberke, Kaufmann.
Franke, Fleischermstr.
Eisenach, Klempnermstr.
Glausch, Wittwe.
Baldauf, verw. Klempner.
Gerischer, verw. Inspector.
Lehmann, Schneiderin.
Müller, Wittwe.
Heygster, Böttcher.
Schulz, Wittwe.
König, Arbeiter.
Haak, Wittwe.
42 Eichberg, Eigenth. E.
Richter, Arbeiter.
Gielisch, desgl.
Schulz, desgl.
Thun, desgl.
Ahlemann, gen. Richter, Maurer.
Kühl, Schuhmachermstr.
Krüger, Arbeiter.
Klotz, Fräul.
43 u. 44 Gehler, Eigenth. E.
Riedel, Arbeiter.
Becker, Wittwe.
Hempel, Bäckermstr.
Hein, Wittwe.
Laudon, Buchhalter.
Gerdes, Sattlerges.
Lehmann, Töpferges.
Rohr, Schuhmacherges.
Schindelmeiser, Arbeiter.
Kayser, Handelsmann.
Schwentzner, Maurerges.
Graumann, Schuhmacherges.
Wiemann, Arbeiter.
Wittig, Tischlermstr.

43 u. 44 Ziesche, Wittwe.
Hoppe, Maurerges.
Knispel, Invalide.
Duttke, Korbmacherges.
Blättler, Fabrikarbeiter.
Weinberg, Ziegeleiarbeiter.
Budack, Wittwe.
45 Zur Hoffnung. Klein, Kaufm. E.
Wiebel, Gastwirth.
Eichhorst, Post-Verw.
Rumland, Rentier.
Felsch, Reg.-Secr.
Buchholz, Rentier.
Biegel, Grabdenkmalfabrikant.
Bradtke, Glasermstr.
Tietz, Schuhmachermstr.
Melchert, Wittwe.
Sommer, Vergolder.
Feibig, Arbeiter.
46 Gesch, Wittwe, E.
Schatz, Kurzwaarenhändler.
Seichter, Barbier.
Voigt, gen. Kuhm, Arbeiter.
Griese, Kastrirer.
Valentowska, Wittwe.
Lossin, Korbmachermstr.
Schmöker, Wittwe.
König, Wittwe.
Hempich, verehel. Arbeiter.
Kloninger, Rentier.
47 Stadtcommune (Pfarrhaus).
Kühn, Superintendent.
Kühn, Lehrerinnen.
48 Längert, Eigenth. E.
Werner, Privatlehrer.
Bennewitz, Reisender.
Matheus, verw. Polizei-Commiss.
— Lehrerin.
Koch, verw. Lehrer.
— Handarbeitlehrerin.
Helm, emer. Prediger.
Krause, Schuhmachermstr.
Riebicke, Töpfermstr.
Eckert, Korbmachermstr.
Wolff, Arbeiter.
— Concipient u. Commissionär.
Wilkes, Bureau-Vorst.
Hintze, verw. Lehrer.
— Ritterschafts-Diätar.
48 Lohrentz, verehel. Fuhrherr.
Kotzolt, verw. Oberpostsecr.
Menzel, unverehel.
Amelang, unverehel.
Schimmack, Schlosser.
Berndt, desgl.
Girke, Wittwe.
Schulz, Wittwe.
Hellwig, Arbeiter.
Seyferth, Locomotivführer.
49 Stadt Landsberg. Feldt, Gastw. E.
Roloff, Ober-Telegraphen-Assistent.
Buchholz, Brennerei-Verwalter.
Kühn, Kochfrau.
Jenske, Arbeiter.
50 Francke, Vorwerksbes. E.
— Rentiere.
Echost, Barbier.
Schneider, Postkassen-Beamter.
Hoffmann, Rentiere.
Zeitler, desgl.
Greiffentroch, Rentier.
51 Reinmann, Mälzereibes. E.
Arlaud, Kaufmann.
Schlüter, Ingenieur.
Lampe, Wittwe.
Hoffmann, Rentiere.
Alter, Reg.-Rath.
Dr. Amdohr, Oberlehrer.
Schäfer, Kaufmann.
Lampe, Tischlermstr.
52 Deckart, Kupferschmiedemstr. E.
Dr. Ulbrich, Lehrer.
Bachmann, Fräul.
Vogel, desgl.
Pitschke, Kaufmann.
Böttcher, Wittwe.
Miersch, Arbeiter.
Klau, desgl.
— Blumenhändler.
Neumann, Schornsteinfegerges.

Bischofsstraße.

1 Petermann, Schankwirth. E.
Schulz, Regierungs-Diätar.
Kannewischer, Müllerges.
Hübner, Arbeiter.
Mattern, Kutscher.
Kussartz, Handelsmann.

1 Lausche, Wittwe.
2 Grewe, Wittwe. O.
Hesse, Commissionär.
Neumann, Büreau-Diätar.
Kohl, Arbeiter.
Levy, Wittwe.
Tauermann, Schuhmachermstr.
Krüger, Wittwe.
Kaulbarsch, Tischlerges.
Hänsel, verehel. Lederzurichter.
Mundt, verehel. Schuhmacher.
Mathe, Invalide.
Hörnigk, Wittwe.
3 Nienholdt, Schlossermeister. E.
Kolbe, Wittwe.
Thiel, verw. Buchhalter.
Runge, Arbeiter.
4 Gierloff, Schneidermstr. E.
Priem, Fleischermstr.
Marten, Post-Beamter.
Teuber, Feuerwehrmann.
Berger, Arbeiter.
5 Itzig, Geschwister. E.
Bieling, Seuer-Supernumerar.
6 Boras, Schuhmachermstr. E.
Schmidt, Tischlermstr.
Feilchenfeld, Rentier.
Kobbelt, Post-Bur.-Assist.
Dittmann, verehel. Steindrucker.
Struzewsky, Schlossergesel.
Woitas, Arbeiter.
Krüger, desgl.
Schnabel, Hausdiener.
7 Vorren, Lackirermstr. E.
Peschke, Schneidermstr.
Genuneit, Bäckermstr.
8 Schulze, Bäckermstr. E.
Schulze, Fräulein.
Dierich, Lehrer.
Rieks, Postgehülfe.
9 Ballabene, Rentier. O.
Kitzig, Messerschmiedemstr.
Kretzer, Handschuhmachermstr.
Schröter, Dienstmann.
Lindemann, unverehel.
10 Kieser, Rentier. O.
Kaulfuß, Kaufmann.
v. Kehler, Reg.-Referendar.
Schelper, vw. Hpt.-Steueramts-Ass.
10 Schneider, Schlossergef.
Zesch, Regierungs-Secret.
Lentzer, verw. Schuhmacher.
Mann, Wittwe.
Schirmer, Schuhmacher.
11 u. 12 Eccius, Geschäftsreisender. O.
Pinnow, Spediteur.
Koßmann, Kaufmann.
Schmidt, verw. Kaufmann.
13 Oehring, Kaufmann. E.
Nathorff, Banquier.
14 Rosenstock, Kaufmann. O.
Rohde, Goldarbeiter.
Gerlach, Regier.-Civil-Supernum.
15 Espeut, Apotheker. E.
Wronkow, Kaufmann.
Holtz, verw. Restaurateur.
Holtz, Wittwe.
16 Christmann, Rentier. E.
Böhm, Kaufmann.
Rothschild, Kaufmann.
Dr. Krosta, Stabsarzt.
Vogt, Ober-Telegraphen-Assistent.
17 Kupsch, Wittwe. E.
18 Leinwandhaus, Stadt-Commune.
Tolksdorf, Fräul.
19 Hoffmann, verw. Rittergutsbes. E.
Schultze, Lehrer.
Schwarz, Restaurateur.
Brandes, Kaufmann.
Makowsky, Ober-Postdir.-Assist.
20 Luhn'sche Erben. O.
Haupt, Restaurateur.
Sonneck, Schneidermstr.
Jahn, Buchhalter.
Weiß, Wittwe.
Feilchenfeld, Kaufmann.
Voigt, Arbeiter.
21 u. 22 Goldener Adler. Teucher, Hotelbesitzer. E.
23 Kraatz, verw. Bäckermstr. E.
Hoppinz, Bäckermstr.
Balke, Actuar.
Jahn, Wittwe.
24 Pritze, Dachdeckermstr. E.
Weiche, Schuhmachermstr.
Hecht, Malergeh.
25 Drei Schwäne. Bartels, Gastwirth. E.
Schwabach, Kaufmann.

25 Paulig, Lehrer.
Grübler, Schneidermstr
Großheide, Bureau-Assistent.
Bojak, Eisenb.-Civil-Supernum.
26 Zorn, Restaurateur. E.
Schulz, Post-Schaffner.
Richter, desgl.
Gräber, Arbeiter.
Scholz, Schuhmachermstr.
Sendler, verw. Arbeiter.
27 Brauner Hirsch. Müller, Gastw. E.
Reimann, verw. Gastwirth.
Wiemer, verw. Spark.-Controleur.
Glate, verehel. Handschuhmacher.
Schwarz, Regierungs-Kanzlist.
Herpold, Fräul.
Isberner, Gerichtsvollzieher.
Eichberg, Schiffbauer.
Paabe, gen. Pohlandt, Arbeiter.
Hoppe, verw. Schuhmacher.
Kuhn, verw. Geschirrhändler.
Brauer, verw. Maurerges.
28 Hartung, Kaufmann. E.
Stübbe, Kellner.
Metzke, Wittwe.
Schulz, verehel. Arbeiter.
Borkmann, Wittwe.

Blumenstraße.

1 Sckerl, Kaufmann. O.
2 Reinhold, Uhrmacher. O.
Jeschke, Tischlermstr.
Berndt, Tabakspinner.
Lange, Wittwe.
Weiße, Mühlenmstr.
3 Voß, Eigenthümer. E.
Naese, Schuhmachermstr.
Eckert, Arbeiter.
Lagowski, Maurerges.
Schiller, Stellmacherges.
Arlett, verw. Schneidermstr.
Schapke, verw. Eisenbahnbeamte.
Galke, Arbeiter.
Galleiske, Fleischerges.
Gehubert, Arbeiter.
Baumel, Fräulein. E.
Stübn, Uhrmacher.
Putzma Bäckermstr.
Hartz, uer, Schneidermstr.
3a Schaar, verw. Schneidermstr.
Kroese, verw. Eisenbahnbeamte.
Schobert, Arbeiter.
Busch, Rentier.
3b Huckauf, Schlossermstr. O.
Deltow, Magistrats-Diätar.
Krötke, verw. Siedemstr.
Mellenthin, Photograph.
Schmidt, ehem. Restaurateur.
— Lehrer.
4 Schlomka, verw. Gärtner. E.
Richter, Tabakspinner.
Gade, Wittwe.
Fuhlbrügge, Schuhmachermstr.
Beier, Arbeiter.
Thomas, Eisendreher.
Halle, Schneidermstr.
Haacke, Wittwe.
Hille, Arbeiter.
Müller, desgl.
Reinsch, Wittwe.
Bonconseil, Schuhmachermstr.
5 Rosinsky, Rentier. O.
Berthold, Böttcherges.
Tietz, Arbeiter.
Gram, Cigarrenmacher.
Böttcher, Hilfswerkführer.
Köhler, Formergeh.
Wegner, verw. Schuhmachermstr.
Güttler, unverehel.
Lenke, Wittwe.
6 Bußmann, Gärtnereibes. E.
Lemke, Wittwe.
7 Becker, Rentier. O.
Gürttler, Tischlerges.
Müller, Wittwe.
Lindner, Arbeiter.
7a Anton, Eigenthümer. E.
— Ausgedinger.
Miethe, Rentier.
Ernst, Arbeiter.
Löchelt, verw. Maurerges.
8 Fuhrmann, Ackerbürger. E.
Gast, Dachdeckerges.
Lenzinger, Tischlerges.
Brandt, Schuhmachermstr.
— verw. Ziegelmstr.
9 Wurll, Eigenthümer. E.
Schälicke, Zimmerges.

9 Knispel, Schlosserges.
Büttner, Büchsenmacher.
Dubiel, desgl.
Miekley, Schneidermstr.
Nicodem, Hutmacher.
Knispel, Wittwe.
10 Pauling, Wittwe. E.
Albin, Dreher.
Löschke, Cigarrenmacher.
Heppert, Commissionär.
Unglaube, Arbeiter.
Schinke, desgl.
Nettig, Büchsenmacher.
Felsch, Wittwe.
Hoffmann, unverehel.
Mudring, Wittwe.
11 Freudiger, Tischlermstr. E.
— verw. Eigenthümer.
Fender, Korbmachermstr.
Gram, Lederzurichter.
Pfuhl, unverehel.
Schraback, Arbeiter.
Rausch, Schuhmachermstr.
Purps, Arbeiter.
Boschan, Diener.
Graf, verehel. Cigarrenmacher.
Tschirsch, Schuhmachermstr.
Sanne, Arbeiter.
Brose, Schneiderges.
Gellert, unverehel.
Freudiger, Maurerges.
11a Weidner, Eigenthümer. E.
Bahn, Arbeiter.
Röschel, desgl.
Böttcher, desgl.
Nauenburg, Wittwe.
12 Schulz, Ackerbürger. E.
Städter, Arbeiter.
Hampel, Cigarrenmacher.
Buntschuh, desgl.
Kühn, Schuhmacherges.
Kern, Wittwe.
Heuert, desgl.
12a Görlitz, Zimmerges. E.
Hennig, Cigarrenmacher.
v. Kornatzky, desgl.
Kern, Dreher.
Rogmann, verw. Regier.-Sekretär.
Hoppe, verw. Weichen-Revisor.
12a Schulz, Arbeiter.
Ast, Wittwe.
Pusch, Cigarrenmacher.
Weigmann, Wittwe.
-- Tapezierergeh.
Lax, Arbeiter.
Blume, desgl.
Schneider, desgl.
Müller, Schuhmachermstr.
12b Görlitz, Zimmerges. E.
Noack, Restaurateur.
Frost, verw. Stadtmusikus.
Rechenberg, Wittwe.
Ring, Töpferges.
Neumann, Maschinenbauer.
13 Herrmann, Zimmerges. E.
Wanke, Zimmerges.
Bölke, Töpferges.
Gielisch, Maurerges.
Bölke, Arbeiter.
Schrödter, desgl.
Clemens, desgl.
13a Herrmann, Zimmerges. E.
Fuhrmann, Maurerges.
Dubro, Arbeiter.
Liskowski, Former.
Schulz, Schmiedeges.
Kerber, Cigarrenmacher.
13b Herrmann, Wittwe. E.
Rathenow, Wittwe.
Kulke, Arbeiter.
Steucke, desgl.
14 Schlomka, Kunstgärtner. O.
Fender, Arbeiter.
Heinritz, desgl.
Kost, Wittwe.
Beier, desgl.
Brückmann, desgl.
Korb, desgl.
15 Runge, Geschwister. E.
Pirnack, Tischlermstr.
Schwäbisch, Arbeiter.
Starcke, Wittwe.
Zastrow, Arbeiter.
Mebus, verw. Förster.
Gänge, sep. Schutzmann.
Gemmel, Arbeiter.
Dutsche, Schneidermstr.
16 Gutmann, Fabrikbes. O.

16 Hildebrandt, Polizeisergeant.
Hildebrandt, Büreaugeh.
Schmidt, Reg.-Kanzl.-Diätar.
Franke, verw. Steuer-Aufseher.
— Büreau-Diätar.
Lange, Lehrer.
Lemme, Militair-Anwärter.

Breitestraße.

1 Welt, Hutmachermstr. E.
Haupt, Regier.-Hauptkassen-Buchh.
Sabrotzky, Polizei-Registrator.
Rohfeld, Wittwe.
Lentz, Restaurateur.
Hoefinghoff, Cand. d. h. Schul-Amts.
2 Paarmann, verw. Klempnermstr. E.
Zimmermann, Departem.-Thierarzt.
Hennig, Secretär b. d. Wegeb.-Insp.
Bohse, Gymnasial-Lehrer.
3 Mylius, Kaufmann. O.
Dr. Gurnick, ord. Lehrer.
Zeschke, Kaufmann.
Gerson, desgl.
4 Z. schwarzen Roß. Schultz, Gastw. E.
Uding, verw. Kreisgerichts-Sekret.
Müller, Geschw., Putzmacherinnen.
Knüppel, Arbeiter.
Breitenfeld, Schlosserges.
Krüger, Vergoldergehülfe.
5 Zu den drei Thürmen. Bußmann, Möbelfuhrherr. E.
Lentz, Gastwirth.
Lurtz, Bettfedern-Reiniger.
Kranz, Kutscher.
Lauermann, Briefträger.
Schmidt, sep. Arbeiter.
Hahn, Wittwe.
6 Z. Breslauer Wappen. Brandenburg, Destillateur. E.
Rathgeber, Balletmeister.
Müller, Hausdiener.
Seinert, verw. Conditor.
7 Gehrmann, Schlossermstr. E.
Gehrmann, desgl. E.
Gehrmann, verw. Schlossermstr.
Baumgarten, Kaufmann.
Stübner, verw. Bankdirector.
Putzmann, Wittwe.
Hartz, sep. Oberlehrer.
8 Verbunden mit gr. Scharrnstr 86b.
9 Z. Elephant. Koepernick, Restaur. E.
Böttcher, Reg.-Kanzlist.
Kopschewsky, Arbeiter.
Ahrendt, Schneidermstr.
Fritsch, Schuhmachermstr.
Plagemann, Arbeiter.
Müller, Schlosserges.
Heidemann, Wittwe.
Jerx, Schuhmachermstr.
Richter, Arbeiter.
Gawran, desgl.
Erdmann, Schneidermstr.
Matzke, Handschuhmacher.
Henschke, Wittwe.
Siegel, Schuhmachermstr.
Mrozinsky, Arbeiter.
Saul, desgl.
Voigt, verw. Locomotivf.
Binder, Wittwe.
Meyer, Schuhmachermstr.
10 Delisch, verw. Rentier. E.
Stellbogen, Glasermstr.
Bensel, Kürschnermstr.
Bensel, Kürschnerges.
Mannheim, Handelsmann.
König, Schuhmachermstr.
Vogel, Arbeiter.
Bock, Feilenhauerges.
Neumann, Schuhmachermstr.
Schmidt, desgl.
Schulze, Dachdeckerges.
11 Jahnke, Fleischermstr. E.
Schütz, verw. Oberamtmann.
Richter, Königl. Ger.-Kass.-Rend.
12 u. 13 der Actien-Brauerei gehörig.
Dilthey, Destillateur.
Krüger, Arbeiter.
Müller, Wittwe.
Gesch, Rentier.
Meyer, Pensionats-Vorsteherin.
Seyfarth, Obermälzer.
Artner, Feuermann.
14 Schmidt, Rentier. O.
Schröter, Bäckermeister.
Steffen, pens. Briefträger.
Schulz, Wittwe.
Zier, Schneiderin.
Busch, Arbeiter

15 Zum weißen Schwan. Bellack, Kaufmann. E.
Schönrock, Kaufmann.
Henschel, Landgerichts-Rath.
Götze, Zahlmeister.
Dr. Hoppe, pract. Arzt.
Düno, Regier.-Secr.
Magister, Schneidermstr.
Dobritius, Schuhmachermstr.
Krüger, Schneidermstr.
Nicolaus, Wittwe.
16 Werth, Schäftefabrikant. E.
Gaffron, Schlosserges.
Kruse, gen. Krause, Wittwe.
17 Sommer, Schlossermstr. E.
Baltz, Lederzurichtermstr.
Gierloff, Tischlermstr.
Zeidler, Glasermstr.
Hering, Töpferges.
Dolgener, Arbeiter.
Steinborn, desgl.
Knochenhauer, gen. Heidenreich, Schuhmacherges.
18 Kleefeld, Kurzwaarenhändler. E
Zühlke, Productenhändler.
19 Flath, Rentier. O.
Buschmann, Tapezierermstr.
Lange, verw. Glockengießer.
Gantrich, Wittwe.
20 Erler, Schmiedemstr. E.
Korsing, Victualienhändler.
Sonnenburg, Schlosserges.
21 Polac, Schmiedemstr. O.
Schimazeck, Messerschmiedemstr.
Jahn, Dachdeckermstr.
Jacobey, Maurerges.
Herrmann, verw. Klempnermstr.
Gade, Wittwe.
Polac, verw. Schmiedemstr.
22 Dettmer, verw. Schlossermstr. E.
Steffen, Schlosser- u. Zeugschmiedem.
Schwertner, Tischlerges.
Koch, Wittwe.
23a Zur goldenen Hand. Becker, verw. Kaufm. E.
v. Gersdorff, Hauptm. a. D.
Moderow, verw. Kaufm.
Grabein, wissenschaftl. Lehrer.
v. Wilmowski, Gerichts-Assessor.
23a Lindau, sep. Stationsvorsteher.
Hoffmann, Kommissionair.
Karge, Victualienhändler.
Dreger, Kandidat d. h. Schulamts.
Brandenburg, desgl.
Riesemann, Schneiderin.
23b Mierse, verw. Wildhändler. E.
Höhne, verw. Kantor.
Kottke, Schuhmachermstr.
Wolfgramm, Schneidermstr.
Hampel, Arbeiter.
23c Stumpf, Rentier. O.
Albrecht, Dienstmann.
Heldt, Wittwe.
Höhner, desgl.
Augustin, Kreisgerichtsrath a. D.
Mansfeld, Regier.-Secretair a. D.
Ramkoff, Geh. Reg.-Rath.
Wolfart, Major a. D.
Dr. Strauch, pract. Arzt.
Damm, Gruben-Inspector.
v. Béguelin, Rentiere.
Brandt, Lehrer.
Keiser, Klavierlehrerin.
24 Commune, Bürgerschule.
Dr. Schmidt, Rector d. Bürgerschule.
Richter, Schuldiener.
Krause, unverehel.
25 Grewe, verw. Rentier. E.
Müller, Modelltischler.
Richter, Arbeiter.
Mecke, Tischlerges.
Alisch, Wittwe.
Winkler, unverehel.
Kutscherra, Töpferges.
Pförtke, Wittwe.
Poupar, verehel. Cigarrenmacher.
Bauer, verehel. Tischler.
Wolfert, gen. Krüger, Arbeiter.
26 Keitsch, Restaur. u. Schiffsmakler. E.
Thiede, Rentier.
Dolling, Schneidermstr.
Buxbaum, desgl.
Dollin, Wittwe.
27 Roock, Viehhändler. u. Gastwirth. E.
Schulz, Barbier.
Düngel, Rentier.
Fromm, Wittwe.
28 Remschel, Bäckermstr. E.

28 Wenzel, verw. Kreisger.-Secr.
Schlüter, Reg.-Civil-Supernum.
Kirchner, Magistrats-Bür.-Diätar.
29 Christoph, Schankwirth. E.
Zach, Schuhmachermstr.
Kettner, Arbeiter.
30 Babick, Kaufmann. E.
Morgenstern, Conditor.
Pasewaldt, emer. Prediger.
31 Lützow, Kaufmann. E.
Jaenicke, Kaufmann.
32 Engel, Kaufmann. E.
33 Z. goldenen Lamm. Fritz, Eigenth. E.
Hoffmann, Fleischermstr.
Rogge, Klempnermstr.
Baumgarten, Kaufmann.
Barnick, Kanzleirath a. D.
Ballhorn, Insp. d. Lokal-Güterbahn.
34 Zum schwarzen Bär. Zahn, Gastwirth. E.
Biesel, Barbier u. Friseur.
Gottschlag, Sattlermstr.
Boß, Tischlermstr.
Zimmermann, Commissionair.
Dohrmann, Tischlerges.
Schiller, Arbeiter.
Wilke, Wittwe.
Urbahn, Postschaffner.
Gutjahr, Schneidermstr.
Gückler, Instrumentenschleifer.
35 Müller, Kaufmann. E.
Bruse, Kaufmann.
Kirsch, Lehrer.
36 Paarmann, verw. Klempnermstr. O.
Paarmann, Klempnermstr.
Kollmann, Buchhalter.
Noack, Schneiderges.
37 Projahn, Tischlermstr. E.
Raetz, Handelsmann.
Frommhold, Agent.
Neumann, Ober-Post-Secretär.
Will, Schneidermstr.
Hollunder, Schiffer.
Völkel, Wittwe.
Habicht, Tapeziermstr.
Laucht, Wittwe.
Dorn, Arbeiter.
Richter, desgl.
Projahn, Handschuhfabrikant.
37 Petersdorf, Böttchermstr.
Westerschell, Schuhmachermstr.
Schütz, Korbmachermstr.
Laucht, Klempnerges.
Otte, verw. Webermstr.
38 Schulze, Spediteur. E.
Moeser, Kaufmann.
39 Breitkreuz, verw. Gutsbesitzer. E.
Lewy, Kaufmann u. Auctionator.

Briesenerstraße.

1 Weinig, Gerichts-Secretär. E.
Oppenheim, Kunst- u. Handelsgärt.
Wolff, Kaufmann.
2 Eisenbahn-Fiskus.
Franke, Bahnmeister.
Domke, Weichensteller.
Wehner, verw. Materialien-Verw.
3 Eisenbahn-Fiskus.
Mehrtens, Eisenbahnbau- u. Betr.-Inspector.
Liebel, Eisenb.-Maschin.-Inspector.
Tamm, comm. Werkstätten-Vorsteh.
Gowin, Wittwe.
4 Eisenbahn-Fiskus.
Richter, Arbeiter.

Brückthorstraße.

1 Liebenow, verw. Rentier. O.
Thonke, verw. Kaufmann.
Becker, desgl.
Trötschel, Ober-Post-Secretär.
2 Graul, Bäckermstr. E.
Baumert, Reg.-Militär-Anw.
3 Tschentscher'sche Erben. E.
Tschentscher, Fleischermstr.
4 Fittig, Cigarrenfabrikant. E.
Sänger, verw. Schuhmachermstr.
— Schuhmachermstr.
Galle, Arbeiter.
Rothermund, Schneiderges.
Schulz, Arbeiter.
5 Steuer-Fiskus.
Ambelang, Steuer-Aufseher.
Brumme, Packhofswächter.
Böhm, Brückenzoll-Erheber.
6 Peltret, Kaufmann u. Fabrikbes. E.
Einbeck, Regier.-Secr. u. Archivar.
7 u. 8 Peltret, Kaufm. u. Fabrikbes. O.

7 u. 8 Baumgarten, Kaufmann.
Wrede, Königl. Musikdirector.
Rentzsch, Kaufmann.
Calläne, Kurzwaarenhändlerin.
— verw. Taxator.
9 Schrape, Gutsbes. O.
Kriegler, Fleischermstr.
Flegel, Gerichtsvollzieher.
10 Roetscher, Rentier. O.
Scheithauer, Barbier u. Heilgeh.
Mennecke, Divisions-Küster.
Jäger, Büreau-Vorsteher.
Kühn, verw. Buchbindermstr.
Nieschling, verw. Lehrer.
Zech, Arbeiter.
Hoffmann, Schneidermstr.
Winkelmann, Schneiderin.
Metz, Kaufmann.

Buschmühlenweg.

1 Mettke, Bauunternehmer. O.
Bender, Schuhmachermstr.
Jänsch, Ober-Post-Secretär.
Elsner, Hauptmann.
v. Klitzing, verw. Gutsbes.
Röhrich, Aktuar a. D.
2 Mattschas, Fabrikbes. O.
3 Woithe, Wittwe. Baustelle.
4 Neumann, Baumeister. E.
— pens. Schuldirector.
5 Stumpf, Zimmermstr. O.
v. Padberg, Ober-Regier.-Rath.
v. Trützschler u. Falkenstein, Hauptmann u. Compagnie-Chef.
5a Stumpf, Zimmermstr. O.
v. Keßler, Generalmajor.
Noldt, Justiz-Rath u. Divisions-Auditeur.
6 Fink, Rentier. O.
Malcomeß, Stadtbaurath.
Pehlemann, verw. Amtmann.
Juwig, verw. Stadtrath.
Kuhn, Rentier.
Franke, Arbeiter.
7 Cochius, Kreis-Bau-Insp. a. D. E.
Dr. Adolph, Bürgermeister.
Borchert, Maschinenmstr.
8 Wagner, Amtsrath. E.
Muth, Rentier.
8 Lorenz, Diener.
Jursch, Geschwister.
9 Beger, Schlossermstr. E.
Schulz, Schneidermstr.
Hutloff, Haupt-Steueramts-Assist.
Seidelmann, Ober-Postdirect-Secr.
Völker, verw. Feldwebel.
10 Beger, Schlossermstr. O.
Rabandt, Arbeiter.
11 Winning, Lehrer. E.
Schulz, Porzellanmaler.
Helfrich, Handarbeitslehrerin.
12 Gündel, Portraitmaler u. Rentier. O.
Götze, Klempner.
13 Gündel, Portraitmaler u. Rentier. E.
Kirchner, verw. Amtmann.
Schulz, Wittwe.
14 Belle-vue. Vollmann, Restaur. E.
Möbus, Müllerges.
15 Abbé, Rentier. E.
Ecke, Bäckermstr.
Noack, Arbeiter.
Fröhlich, desgl.
Heidenreich, Schuhmachermstr.
Bollack, Arbeiter.
Giese, desgl.
Richtsteig, Wittwe.
Ertel, Schlosserges.
Haucke, Arbeiter.
Schmidt, Schlosserges.
Braunstein, Schuhmachermstr.
16 Päch, verw. Gutsbes. E.
Fechner, Kutscher.
17 Zänkert, Maurermstr. O.
v. Rochow, Hauptmann.
v. Waldow, Fräulein.
Grumm, Arbeiter.
18 Tünke, Eigenthümer. E.
19 Laging, Rentier. E.
20 Dittmann, Amtmann. E.
Rönnefahrt, verw. Geh. Rechn.-Rath.
21 Pockenkrankenhaus. Commune.
Kunert, Krankenwärter.
— Schuhmachermstr.
22—25 Der Cottbus-Großenhainer Bahn gehörig. Baustellen.
26 Wasserthurm. Continental-Aktien-Gesellsch. f. Gas- u. Wasseranlag.
Schumann, Schankwirth.

27 Cottbus-Großenhainer-Bahn geh.
Bock, Bahnwärter.
Schulze, pens. Bahnwärter.
Schulz, Hilfs-Weichensteller.
Kois, Handelsmann.
28 Frädrich, Eigenthümer. E.
— Schiffseigenthümer.
Löhde, Bahnwärter.
29 Spindler, Eigenthümer. E.
Kaube, Maurerges.
Steinbach, Arbeiter.
Grimm, desgl.
Priewisch, Maurerges.
Horn, Wittwe.
Haack, Arbeiter.
Woite, Maurerges.
Düring, Zimmerges.
Grützmann, Cigarrenmacher.
30 Bischoff, Eigenthümer. E.
Haffner, Rentier.
Sandke, Arbeiter.
Schneider, desgl.
Dorn, verw. Hegemstr.
Albrecht, verw. Bergbes.
31 Rother, Oberstlieutenant z. D. E.
32 Jänicke, Locomotivführer a. D. E.
Borkowsky, pens. Werstattvorst.
33 Chausseehaus. Buschmühlen-Chaussee-Bau-Gesellschaft.
Kühl, Chausseegelderheber.
34 Eldorado. Hoffmann, Rentier. O.
Drescher, Restaurateur.
35 Hoffmann, Rentier. O.
— Pächter
36 Hoffmann, Rentier. O.
Mielke, Arbeiter.
37 Frädrich, Eigenthümer. O.
Thieme, Arbeiter.
38 Schimpke u. Sohn. Baustelle.
39 Wasserwerk, Aktiengesellschaft.
40 Matzdorff sen., Zimmermstr. O.
— Zimmermstr.
Schmetzer, Direktor d. Wasserwerke.
Strehl, Zimmerges.

Carlstraße.

1 Gemmel, Eigenth. u. Bau-Untern. O.
Hallasch, Schreiber.
Ambroselli, Schmiedeges.
1 Teichler, Locomotivheizer.
Steinberg, desgl.
Raubusch, Landbriefträger.
Binner, Heizer.
Juckel, Arbeiter.
Schrödter, desgl.
2 Gemmel, Eigenth. u. Bau-Untern. E.
Reschke, Gener.-Comm.-Sekretair.
Wagner, Landwirth.
Dr. Büttner, pract. Arzt.
Krüger, Arbeiter.
Lange, Locomotivheizer.
Hoffmann, desgl.
Sehm, unverehel.
Dettmer, Wittwe.
3 Consentius, Kaufmann. O.
Großmann, Maurer.
Obgartel, Wittwe.
Borrmann, desgl.
Suffrian, Locomotivführer.
Ganske, Eisenbahnschaffner.
Winkelmann, Kaufmann.
Brandt, Steuer-Aufseher.
Richter, Gärtner.
4 Busse, Schlossermstr. O.
Buder, Schankwirth.
Schmahl, Arbeiter.
Mittelstädt, Schlosserges.
Ziegler, desgl.
Schröder, Weichensteller a. D.
5 Ambrosius, Eigenthümer. E.
Kröner, Verlagsbuchhändler.
Haynn, Gerichts-Assistent.
Mohr, Post-Commissar a. D.
Bergau, Bahn-Assistent.
Schüler, verehel. Tischlerges.
Jacob, Rentier.
— verw. Müllermstr.
Neumann, Draht-Fabrikant.
6 Schmidt, Fleischermstr. E.
Wegener, Eisenbahnschaffner.
Hellwig, verw. Restaurateur.
Gleichfeld, verw. Weichensteller.
Heine, Böttcherges.
Falkenthal, Locomotivheizer.
v. Karasinsky, Schuhmachermstr.
Schelske, Arbeiter.
Wilke, verw. Schmiedemstr.
7 Laudon, Kaufmann. O.

7 Schenk, Schlosserges.
Borisch, Invalide u. Hülfsschreiber.
Ebert, Eisendreher.
König, Holz- u. Kohlenhdlr.
Schulz, Schuhmachermstr.
Kalisch, Arbeiter.
Wilke, Tischlerges.
Knaack, Schmiedeges.
Noack, verw. Weichensteller.
Kuhnke, verehel. Kanzlist.
Piela, Wittwe.
8 Golz, Restaurateur. O.
Krüger, Locomotivführer a. D.
Rungs, Schuhmachermstr.
Gent, Buchhalter.
Schröder, Assistent.
Schlottke, Locomotivführer.
Buchholz, Postschaffner.
Hahn, Schneiderges.
Löde, Zimmerges.
Hunger, Arbeiter.
Möbus, desgl.
9 Golz, Restaurateur. E.
Borchert, Stations-Assistent.
Schröder, Wittwe.
Delignard, desgl.
Eichberg, desgl.
Plage, Steuer-Einnehmer a. D.
Hälmikowska, Näherin.
Hentschke, Schuhmacher.
Hesse, Töpferges.
Wirsing, Arbeiter.
Jost, Schlosserges.
10 Köpsell, Bäckermstr. E.
Schröpfer, Barbier.
Noack, Arbeiter.
Bache, pens. Cantor.
Zörner, Locomotivheizer.
Fuchs, desgl.
Knorn, desgl.
Friedrich, Bremser.
Diemert, desgl.
Kinzel, Schlosserges.
Hellwig, Malergeh.
11 Ramke, Steuererheber. E.
Schmidt, Fräulein.
Kretzig, Geschw., Fräul.
Lemm, Eisenb.-Assistent.
Anter, Schmiedeges.
11 Zeh, Tischlermstr.
Gerasch, Lehrer.
Gutmann, Locomotivführer.
12 Walter, Rentier. O.
Knappe, Lackirer.
Meining, Schlosserges.
Dörfer, desgl
Kinzel, desgl.
Anclam, desgl.
Hussack, Wittwe.
Golze, desgl.
Sandow, desgl.
Grahlow, desgl.
Purrmann, Arbeiter.
Koppe, desgl.
Krüger, desgl.
Stenzel, Zeugschmiedeges.
13 Rosenlöcher. Schlosserges. E.
Beck, Formerges.
Bartsch, Kesselschmiedeges.
Böhm, Zimmerges.
Merres, Cigarrenmacher.
Klawe, desgl.
Müller, Schmiedeges.
Purps, Schuhmachermstr.
Oelmann, Arbeiter.
Grund, desgl.
Budig, Händlerin.
Trossel, Wittwe.
14 Linke, Eigenth. E.
— Kaufmann.
Engels, Schlosserges.
Losansky, desgl.
Heidenreich, Arbeiter.
Rudloff, desgl.
Kamphoff, Hilfs-Bahnmeister.
Schulz, Lehrer.
Havemann, Steuer-Einsammler.
Sporn, Schuhmachermstr.
Gröndorf, Tischlerges.
15 Rossow, Kaufmann. E.
Foeldner, Betriebs-Sekretair.
Meißner, Büreau-Assistent.
Schaelicke, Hilfswerkführer.
— Wittwe.
Straßmann, Büreau-Assistent.
Schneider, Steindruckergeh.
— Wittwe.
Mistelsky, Arbeiter.

15 Thomas, Cigarrenmacher.
— Colporteur.
Lehmann, Kesselschmiedemeister.
Feistel, verehel. Arbeiter.
Torgasch, Wittwe.
Richter, desgl.
16 Müntz, Wittwe. E.
Höhne, Maler.
Hennicke, Wittwe.
Raukopf, desgl.
Welle, Locomotivführer.
Ley, Ingenieur u. General-Agent.
Scadock, Ingenieur.
Sommer, Regier.-Milit.-Anwärter.
Büttner, Schuhmachermstr.
Petersen, Lehrer.
Ebert, Schmiedeges.
17 Unter Administraton.
Scholz, Kaufmann.
Buchwald, Post-Sekretair a. D.
Schulz, Büreau-Assistent.
Schwarz, Betriebs-Sekretair.
Jacobi, Regier.-Milit.-Anwärter.
Schultz, Bremser.
Andrée, Zugführer.
Schmah, Heringshändler.
Reschke, Korbmacher.
Boddin, Handelsmann.
Eichmann, unverehel.
18 Baustelle.
19 Zeuschner, Holzhändler. E.
Möser, sep. Holzhändler.
20 Stanke, Rentier. O.
— Kaufmann.
Bartsch, Ober-Post-Dir.-Sekretair.
Klemke, Arbeiter.
21 Stanke, Rentier. Baustelle.
22 Arensbrust, Kaufmann. E.
Krüger, Eisenbahn-Schaffner.
Zschieschang, desgl.
Töffling, Werkführer.
23 Günther, Fleischermeister. E.
Deichsel, Eisenb.-Packmeister.
Ladewig, Locomotivführer.
Hoffmann, desgl.
Hidde, Locomotivheizer.
Landsberg, Schuhmachermstr.
Friedrich, Arbeiter.
Knispel, Wittwe.
24 Biermann, Rentier. O.
Schulz, Arbeiter.
Ziebarth, desgl.
Maire, desgl.
Brauer, desgl.
Grünberg, desgl.
Kleiner, Schlosserges.
Moritz, Wittwe.
Fautscheck, Schuhmachermstr.
Geske, desgl.
Pahl, Bäckermstr.
Schmidt, Locomotivheizer.
Seebrecht, desgl.
Meißel, Locomotivführer.
25 Biermann, Rentier. O.
Haase, Wittwe.
Knappe, desgl.
Fröhlich, desgl.
Schulze, Locomotivführer.
Hinterpohl, desgl.
Stamm, desgl.
Hille, Packmeister.
Reppich, Sattlerges.
Neumann, gepr. Locomotivheizer.
Jabusch, Schuhmacherges.
Schinsky, Schuhmachermstr.
Mannich, pens. Locomotivführer.
Schöneberg, Bremser.
Sprenger, desgl.
26 Thaler, Kaufmann. E.
Preuß, Orgelbaumeister.
Beßmann, Locomotivführer.
Fischer, Telegraphist.
Binner, verw. Weichensteller.
Lenz, Arbeiter.
Schmidt, Schuhmachermstr.
Seer, Markscheider.
— verw. Kreis-Thierarzt.
Hayer, Sattlerges.
Arlt, verw. Locomotivführer.
Kuß, Weichensteller.
Schüler, verehel. Conditor.
27 Mettke, Eigenth. E.
Lange, Schlosserges.
Brückler, desgl.
Schulze, Locomotivheizer.
Mattig, desgl.
Weber, Locomotivführer.
Manzke, desgl.

27 Krüger, Schneidergef.
Kramer, Lademeister.
Franke, Eisenbahnschaffner.
Buchholz, Hülfsbremser.
Tietz, Schmiedegef.
Rudolph, Schuhmachergef.
Merz, desgl.
Dettbarn, Arbeiter.
Reschke, desgl.
Böhm, desgl.
Echost, desgl.
Meeß, desgl.
Uriankowsky, desgl.
Sagitz, desgl.
Grützmacher, Colporteur.
Koppe, Töpfergef.
Schickert, Wittwe.
Scharfe Handelsmann.
28 Knabel, Eigenth. O.
Lackitt, Handschuhmachergef.
Henckel, Post-Gepäckträger.
Spengler, Schriftsetzer.
Müller, Bürstenmachergef.
Weidner, Arbeiter.
Fielitz, Uhrmachermstr.
29 Seiffert, Wittwe. E.
Kobbelt, verw. Kreisger.-Bote.
Kardetzky, Stellmachergef.
Hoffmann, Arbeiter.
Hörnigk, desgl.
Stiegeler, Schlossergef.
Puchert, desgl.
30 Heide, Holzhändler. O.
König, Destillateur.
Soosten, Betriebs-Sekretair.
Wittig, Locomotivführer.
Wolff, Schlossergef.
Saath, desgl.
— Wittwe.
Beier, Zugführer.
Reimann, Arbeiter.
Zilm, desgl.
Freitag, Kesselschmiedemstr.
Asdecker, Tischlermstr.
Herberger, Gepäckträger.
Reiche, Klempnergef.
Fleischer, Weichensteller.
31 Reuschel, Tischlermstr. E.
Fischer, pens. Kastellan.
31 Moegelin, verehel. Schuhmacher.
Hoffmann, Locomotivheizer.
Löffler, desgl.
Dittmer, Bremser.
Kuckenburg, Zeugschmiedegef.
Brasse, Maurergef.
Schulz, Viktualienhdlr.
Haschenz, Arbeiter.
Lehmann, desgl.
Edling, desgl.
Zachert, Wittwe.
32 Hübner, Handelsmann. E.
Krams, Uhrmachermstr.
Schmold, Wagenmeister.
Jahn, Weichensteller.
Plage, Wächter.
Leuchtenberger, Bäckermstr.
Rautenberg, Schneidermstr.
Schwanebeck, Schuhmachermstr.
Maire, desgl.
Kämerer, Arbeiter.
33 Jahns, Eisenb.-Betr.-Werkmstr. E.
Seidel, Schmiedemstr.
Zehmke, Eisenb.-Schaffner.
Brinck, Locomotivheizer.
Elster, desgl.
Dohrmann, Arbeiter.
Plath, desgl.
Schern, desgl.
34 Cohn, Rentier. Baustelle.
35 Kranich, Kupferschmiedemstr. E.
Faber, Schuhmachermeister.
Mohaupt, Holz- u. Kohlenhdlr.
Ewald, Wittwe.
Neumann, desgl.
Krüger, Eisenb.-Bureau-Aspirant.
Hanke, Schlossergef.
Kühn, Schmiedegef.
36 Hoffrichter, Schachtmeister. E.
Wagener, Schuhmachergef.
Welzel, desgl.
Kettner, Arbeiter.
Krüger, desgl.
Gnewikow, Bahnwärter.
Seiffert, Schlossergef.
Dittrich, desgl.
Stettnisch, desgl.
Schwäbisch, Schmiedegef.
Foge, Fräulein.

36 Abraham, sep. Arbeiter.
Schulz, Eisenb.-Schaffner a. D.
37 Witte, Eigenthümer. O.
Balke, Schlossergef.
Wunderlich, Drechslergef.
Brillke, sep. Arbeiter.
Liebert, Schneiderin.
Schenk, Malermstr.
38 Seiffert, Wittwe. O.
Dubrow, verw. Arbeiter.
Vallentin, Produktenhdlr.
Schukatschek, Lackirergeh.
Besener, Wagenrevisor.

Carthaus.

Muth, verw. Brauereibesitzer. E.
Holler, Braumstr.
Jacob, Buchhalter.
Vogel, Aufseher.
Stahn, verw. Schankwirth.

Carthausbad.

Muth, verw. Brauereibesitzer. O.
Hilse, Restaurateur.
Franke, Bademstr.

Chausseestraße.

1 Zur Stadt Rom. Flemming, Eigenthümer. E.
Flemming, Ausgedinger.
Henning, Gastwirth.
Bossin, Arbeiter.
Finke, Tischlergef.
2 Laucks, Eigenthümer. E.
Winkler, Schuhmachergef.
3 Knack, Schmiedemstr. E.
4 Rehbock, verw. Schmiedemstr. E.
Meyer, Schmiedemstr.
Borchert, Brauer.
5 Fuhrmann, Wittwe. E.
— Maurermstr.
Strehl, Maurergef.
Fest, Arbeiter.
Bauer, Bergmann.
6 Stärke-Zucker-Fabrik Aktiengesellsch. vorm. C. A. Koehlmann u. Co. O.
Berendt, Hof-Inspektor.
7 Stärke-Zucker-Fabrik Aktiengesellsch. vorm. C. A. Koehlmann u. Co. O.
Franke, Comtoirdiener.
8 Schumann, Eigenthümer. E.
9 Däumtchen, Rentier u. Stadtr. E.
9a Knack, Schmiedemstr. E.
Hahn, pens. Bahnwärter.
Gottschalt, Arbeiter.
Kier, desgl.
9b Goertz, Werkführer. O.
Hennig, Gärtner.
10 Graf, verehel. Eigenth. E.
Dräger, Arbeiter.
Joseph, desgl.
Wolter, desgl.
Kliesch, desgl.
Heinrich, Wittwe.
Domke, Böttchergef.
11 Schulz, Wittwe. E.
Bräsan, Arbeiter.
12 Leuchtenberger, Fabrikbes. O.
Tillack, Arbeiter.

Collegienstraße.

1 Pinnow, Schuhmachermstr. E.
Seidel, Schneidermstr.
Geier, Böttchergef.
2 Siegert, Schornsteinfegermstr. E.
Röhr, Sattlermstr.
Nieschke, Maurergef.
Lewandowsky, Schuhmachermstr.
3 Thaler, verw. Tischlermstr. E.
— Tischlermstr.
Happach, verw. Fleischermstr.
Olivier, Arbeiter.
Korte, verw. Zimmergef.
4 Fritsche, Wittwe. E.
Wernicke, Brunnen- u. Röhrmstr.
Lohde, Reg.-Milit.-Anwärter.
Schirawski, Kgl. Feldmesser.
— verw. Sekretair.
Fuchs, verw. Oberlehrer.
5 Wolowski, sep. Tischlermstr. E.
Wählisch, Rentier.
6 Mauer, Uhrmacher. E.
Getzlaff, Amtsger.-Sekretair.
Lehming, Regier.-Sekretair.
Graß, Rentiere.
Schönbach, desgl.
Kabeloff, Schuhmachermstr.
Hoffmann, Waschfrau.
7 Siechenanstalt. Stadt-Commune.

8 Predigerhaus. Commune.
Sydow, Pfarrer.
Gärtner, verw. Prediger.
Henzschel, desgl.
Ule, Fräul.
9 Predigerhaus. Commune.
Hirsch, Pfarrer.
Dreyack, verw. Gen.-Comm.-Sekr.
Löhmann, verw. Maurermstr.
10 Danziger Wappen. Hoffmann, Gasthofsbes. E.
Rüdiger, Brunnen- u. Röhrmstr.
Seeler, verw. Fabrikbes.
Klatt, Arbeiter.
Riesener, desgl.
Krüger, desgl.
Lindner, Schuhmacherges.
Schulz, Wittwe.
Richter, Schlossermstr.
Macke, verw. Tischlermstr.
Reimann, Lehrer.
Jedecke, sep. Schuhmacher.
11 Boldt, verw. Eigenth. E.
Haendler, verw. Kaufmann.
Bernhardi, Wittwe.
12 Witte, Tischlermstr. O.
Rumpf, Lehrer.
Pfuhl, desgl.
Walz, Wittwe.
Zunker, desgl.
13 Illig, verw. Tischlermstr. E.
Berndt, Schriftsetzergeh.
Bonas, Seilerges.
Krüger, Arbeiter.
Jeschke, desgl.
Walde, desgl.
Voigt, Steinsetzer.
Ditrich, Wittwe.
Baldermann, desgl.
Groß, desgl.
14 Tamm, verw. Geschirrhdlr. E.
— Porzellanmaler.
Eichler, desgl.
Lehmann, Rechnungsrath a. D.
Böhmer, Steuer-Einsammler.
Klaudt, Zimmerges.
Wolter, Arbeiter.
Graumann, desgl.
Stelz, Wittwe.
15 Reimann, Tischlermstr. E.
Gierloff, desgl.
Baresel, verw. Bäckermstr.
Sackczewsky, desgl.
Brock, Arbeiter.
16 u. 17 Platz, Feilenhauermstr. O.
Eckstein, Buchhalter.
Hauffe, Rentiere.
Gottschau, Bäckerges.
Möbus, Arbeiter.
Harmuth, desgl.
Karras, Schmiedeges.
Schulz, Tuchmacher.
Pallasky, Töpfermstr.
Lucke, Schneidermstr.
Passow, Tischlerges.
Fröhlich, Schuhmachermstr.
18 Schmieder, Fraisereibes. O.
Vieregge, Bildhauer.
Höhn, Malermstr.
Weiß, Wittwe.
19 Woythe, Tischlermstr. E.
— Tischler.
Knobel, Arbeiter.
Herrmann, verw. Feilenhauerges.
20 Tusche, Stellmacher. E.
— pens. Gas-Controlleur.
Böhm, Wittwe.

Cottbuserstraße.

1 Korth, Eigenth. O.
Keller, Viktualienhdlr.
Ebel, Schuhmachermstr.
Bartsch, desgl.
Kießling, desgl.
Limbach, Arbeiter.
Borchert, desgl.
Bock, desgl.
Kuntze, Bierfahrer.
Ambroselli, Schlosserges.
Krause, desgl.
Minke, desgl.
Dietrich, Schmiedeges.
Kleinschmidt, Wittwe.
Biedermann, desgl.
Jahrmarkt, Heizer.
2 Pestler, Wittwe. E.
Willert, Schmiedeges.
Wohlfeil, Postschaffner.

2 Schädel, Schlosserges.
Franke, desgl.
Schubert, desgl.
Scheffler, Wittwe.
Lindner, desgl.
3 Biermann, Rentier. O
Feige, Restaurateur.
Fuhrmann, Locomotivführer.
Schlegel, desgl.
Schurack, Materialien-Verwalter.
Wambach, Zugführer.
Braasch, Lehrer.
Gust, Kanzlist.
Woetzel, Schmiedeges.
Schulz, desgl.
Vollbrecht, desgl.
Ziege, Bohrer.
Köhler, Locomotivheizer.
Falkenberg, Maler u. Lackirer.
König, Tischlermstr.
4 Biermann, Rentier. O.
Lehmann, verw. Fleischer.
Kargel, Geschirrhdlr.
Koehler, Eisenbahn-Zeichner.
Held, Locomotivführer.
Wimmer, Wittwe.
Fuhrmann, desgl.
Weißenfels, Eisenb.-Betr.-Sekret.
Schmidt, Geschwister.
Schüler, Porzellanmaler.
Papke, Drahtweber.
Klaucke, Arbeiter.
Lüder, desgl.
Falkenberg, Maurerges.
5 Mettke, Bauunternehmer. O.
Jeschal, Packmstr.
Buchow, Handelsmann.
Lube, Eisenb.-Diätar.
Kinnemann, Büreaugehülfe.
Beyer, Wittwe.
Regling, Buchhalter.
Müller, Schuhmacherges.
Mielich, desgl.
Sueske, desgl.
Schmidt, Exekutor a. D.
6 Golz, Restaurateur. O.
Gewitzke, Kaufmann.
Wiangke, Drahtwebergeh.
Lang, verw. Betriebs-Sekretair.
6 Freyschmidt, Stations-Aufseher.
Kienast, Locomotivführer.
Falkenmayer, desgl.
Heidel, desgl.
Mechler, Kupferschmiedeges.
Maukwitz, Schuhmachermstr.
Falkenstern, Portier.
7 Biegelsack, Schneidermstr. E.
Seifert, Kaufmann.
Rätsch, Locomotivführer.
Koeltz, desgl.
Schiller, desgl.
Brust, Rentier.
Götzke, Buchhalter.
Balke, Waschfrau.
Gerber, desgl.
Gericke, Arbeiter.
Budack, desgl.
Rabenalt, Wittwe.
Schröter, desgl.
Paschke, Schlosserges.
8 Wildegans, Eigenthümer. O.
Wandel, Hautboist.
Paeseler, Eisendreher.
Feige, Locomotivheizer.
Dubrau, Wittwe.
Kowatsch, desgl.
Herwig, Schlosserges.
Bloch, desgl.
Ebel, Schmiedeges.
Süske, Schuhmachermstr.
9 Wildegans, Eigenthümer. O.
Weber, Kanzlei-Diätar.
Scholz, Schlosserges.
Junghans, desgl.
— Arbeiter.
Fleischer, desgl.
Besener, desgl.
Militz, Tischlermstr.
Carl, Gelbgießer.
Marasczek, Sattler.
Bartilla, Wittwe.
Hoernigk, desgl.
10 Blancke, Fabrikbes. O.
Stumpe, verw. Kaufmann.
Schultze, Schneidermstr.
Konzack, Sattlerges.
Seibel, Arbeiter.
Bringemann, Wittwe.

Crossenerstraße.

1 Lewy'sche Erben. O.
Prinz zu Schönaich-Carolath, Rittmeister.
v. Naso, Major.
Frhr. von u. zu Bodmann, Rittmstr.
v. Sydow, Oberst z. D.
Niedlich, verw. Geheimrath.
Hoppe, Geheimrath.
Finder, Hausdiener.
Neumann, Arbeiter.
Seefeldt, Holz-Anweiser.
Horn, Wittwe.
2 Sckerl, Kaufmann. E.
Stein, Gastwirth.
Spiegelberg, verw. Kreis-Gerichtsr.
3 Z. gold. Löwen. Jung'sche Erben. O.
Mennigke, Restaurateur.
Neumann, Fabrikbesitzer.
Eichler, Klempermstr.
Salzmann, Kaufmann.
Röszörmeny, Haupt-Steuer-Amts-Rendant a. D.
Brendel, Haupt-Steuer-Amts-Assist.
Herfarth, Haupt-Steuer-Amts-Assist.
v. Heidebreck, Sec.-Lieutenant.
Lück, Arbeiter.
Treuherz, unverehel.
Gießel, verw. Droschkenbes.
Möchler, Arbeiter.
Mennigke, Fabrik-Direktor a. D.
Peter, Arbeiter.
Kunstmann, Lehrer.
Weidinger, Tischlermstr.
4 Ittermann, Rentiere. E.
Fahrenholz, Apotheker.
Keltsch, Rentiere.
Abraham, Rentiere.
Beyer, unverehel.
Salbach, Arbeiter.
5 Zum Hirsch. Schultz, Gastwirth. E.
Pfefferkorn, Post-Assist.
6 Reinhold, Uhrmacher. E.
Strempel, Postsecretair.
Zach, Gen.-Commissions-Kanzlist.
Mann, Kanzlei-Rath a. D.
Schuberth, Fräulein.
Gräschke, verw. Geh. Calculator.
Heine, Fleischermstr.
6 Klawe, Wittwe.
Gnichwitz, Schuhmachermstr.
7 Königl. Hebeammen-Institut.
Dr. Uttech, pract. Arzt u. Director des Hebeammen-Instituts.
Egidy, Ober-Hebeamme.
— verw. Rentier.
Kluge, Wittwe.
8 Wagner, Fräulein. E.
v. Lewinski, General-Major.
Düring, verw. Geh. Regier.-Rath.
9 Walsleben, Fräulein. E.
Schmidt, Rentier.
Wartenbach, Disponent.
Schober, Oberst-Lieut. a. D.
Priefer, Regier.-Sekr.-Assistent.
Leutsch, verw. Musikdirektor.
Verworner, Schmiedeges.
Piede, Schneidermstr.
10 Roedenbeck, Kaufmann. E.
— Rentiere.
Roestell, Landgerichts-Rath.
v. Schävenbach, Obrist a. D.
Gabriel, unverehel.
11 Kieser, Eigenthümer. E.
Schack, Regier.-Baurath.
v. Braun, Rittmstr. u. Eskr.-Chef.
Stürmer, Rentiere.
Bormann, Handschuhmacher.
Schweitzer, Pantoffelmacher.
Wilke, Arbeiter.
Neger, unverehel.
Bischoff, Wittwe.
Rüde, desgl.
12 Gräser, verw. Stadtrath. E.
v. d. Knesebeck, Oberst u. Regim.-Commandeur.
Rohde, verw. Ober-Inspektor.
Thiele, verw. Ober-Inspektor.
Franke, Fräulein.
Liersch, Schneidermstr.
Behrendt, Schuhmachermstr.
Lehnigk, Arbeiter.
13 Nickel, Zimmermstr. E.
Braumann, Geh. Reg.-Rath a. D.
v. Hederich, Sekonde-Lieut.
Schultz, Postsekretair.
Christophel, Rentier.
Thomas, Cigarrenarbeiter.

13 Schönberg, Schlosserges.
Heinersdorf, Forst-Assessor.
14 Nickel, Zimmermstr. O.
v. Schleicher, Prem.-Lieut.
v. Sydow, Major.
Arndt, Gärtner.
15 Nickel, Brauereibesitzer. E.
Hörnigk, Forstmeister.
Sehlmacher, Wegebau-Inspektor.
Wolter, Droschkenbesitzer.
Zwanziger, Tischlermstr.
Zschörner, Arbeiter.
Schneider, Magistrats-Exekutor.
16 Schmidt, Fräulein. E.
Hülse, Kämmerei-Bote.
Hirth, Rentier.
Huth, Wittwe.
Raida, Tischlerges.
Wollfert, Arbeiter.
Güssow, desgl.
Kiesel, desgl.
Schmollack, desgl.
Jahn, desgl.
Dohrmann, desgl.
Schmolling, desgl.
Kirschner, verw. Exekutor.
Schneider, Büchsenmacherges.
Busse, Cigarrenmacher.
17 Huckauf, Schlossermstr. E.
v. Kunow, Rittmeister.
Buhlers, Regier.-Rath.
Camin, Fabrikbesitzer.
Duncker, verw. Rentier.
Gemmel, Zimmerges.
Metzner, Schuhmachermstr.
Furchert, Arbeiter.
18 Collath, Gewehr-Fabrikant. E.
v. Quast, Rittmeister.
v. Pressenthin, Oberst z. D.
Remschel, Buchhalter.
Krüger, Heizer.
19 Nowka'sche Erben. O.
Arlit, Wittwe.
Urbicht, Arbeiter.
Wolter, Droschkenbes. E.
Schulz, Rentier.
Schmidt, verw. Ober-Prediger.
Teichert, Arbeiter.
Kersten, desgl.
20 Dohrmann, Arbeiter.
Reckow, desgl.
Hube, desgl.
Goltz, verw. Droschkenbes.
21 Rosinsky, Rentier. E.
Brasse, Arbeiter.
Wagner, Landwirth.
22 Becker, Rentier. E.
Seyfarth, verw. Eigenthümer.
23 Bieseke, Holzhändler. E.
Jannicke, Brunnenmachermstr.
Vetter, Wittwe.
24 Schaefer, Tischlermstr. E.
Lehmann, Hilfswerkführer.
Grimmig, Güter-Agent.
Beyer, Regier.-Haupt-Kass.-Bote.
Scheetz, Nachtwächter.
Mickein, Schuhmachermstr.
Donisch, desgl.
Bombitzki, Feuerwehrmann.
Lehmann, Wittwe.
Friedrich, desgl.
Mudring, desgl.
Franke, Arbeiter.
Wittke, Arbeiterin.
Pester, unverehel.
25 Schöne, Banquier. O.
Konzag, Gerichtsbote.
Liersch, pens. Postconduct.
Schultze, Rentier.
Krüger, Lehrer.
Gewitz, Formermstr.
Büttner, Arbeiter.
Fleischer, verw. Schuhmachermstr.
Bernhardt, Tischlermstr.
Jurk, Kanzlist.
26 Dobrasch, Wittwe. E.
Gräber, Bademstr. u. Schwimml.
Schickert, Brunnenmacher.
Noack, Arbeiter.
Thonicke, Wittwe.
Kuban, desgl.
Rohwedder, Registrator.
Bürger, verehel. Schlosserges.
27 Behnke, Rentier. O.
Friedenreich, Buchhalter.
Müller, Gärtner.
Wilms, verw. Rendant.
27a Behnke, Rentier. E.

27b Wurll, verw. Zimmerges. O.
Prüfert, Viktual., Holz- u. Kohlenh.
Rohloff, Cigarrenmacher.
Lehmann, Wittwe.
— Maurerges.
Nitschke, desgl.
Gabriel, verw. Maurerges.
27c Wurll, verw. Zimmerges. O.
— Zimmerges.
Dunkel, Fräulein.
Kaiser, Bildhauer.
Dermitzel, Musikus.
Jagott, Arbeiter.
Werner, desgl.
Schröder, desgl.
Weidner, desgl.
28 Päthe, Eigenthümer. E.
— Drechslermstr.
Flurschütz, Arbeiter.
Rothe, desgl.
Lange, desgl.
Schulz, desgl.
Lautenbach, Wittwe.
Gewitz, desgl.
Mühl, verehel. Arbeiter.
29 Blanke's Kaffeehaus. Blanke, Gasthofsbes. E.
Gygaß, Buchhalter.
Schneider, Zimmerges.
30 Schützenhaus.
Trint, Restaurateur.
31 Franke, Gutsbesitzer. E.
Schreiber, Meier.
Rohke, desgl.
Henschel, Arbeiter.
Selig, Knecht.
Fettke, Schäfer.
Richter, Kutscher.
Grunert, Futtermann.

Cüstrinerstraße.

1 Vereinszeche Vaterland. O.
Kramer, Hofaufseher.
2 Hartmann, Stadtrath. O.
Schmidt, Arbeiter.
Lehmann, desgl.
Nauenburg, desgl.
Wolf, desgl.
Butting, desgl.
3 Zickerick, Fabrikbes. E.
4 Paetsch, Fabrikbes. E.
Hellwig, Kaufm.
Görtz, Werkführer.
Moers, Brennmstr.
5 Stumpf, Zimmermstr. E.
Moiske, Fabrik-Director.
Gebhardt, Zimmerpolier.
— verehel. Zimmerpolier.
Dake, Tischlermstr. u. Werkf.
6 Leuchtenberger, Fabrikbes. O.
Boehler, Comtoirchef.
Ulrich, Commis.
Eggeling, desgl.
Kupko, Siedemstr.
Gierschner, Comtoirdiener.
7 Jolitz, Fabrikbes. E.
8 Jolitz, Fabrikbes. O.
9 Jolitz, Fabrikbes. O.
Dietze, Buchhalter.
— Wittwe.
Kühn, Arbeiter.
10 Sprockhoff, Ofenfabrikbes. O.
11 Stärke-Zucker-Fabrik Actiengesellsch. vorm. C. A. Koehlmann u. Co. O.
Pantel, Fabrik-Director.
12 Stärke-Zucker-Fabrik Actiengesellsch. vorm. C. A. Koehlmann u. Co. O.
Best, Chemiker.
Sprockhoff, Fabrikbes.
13 Moiske, Fabrik-Director. O.
Müller, Gärtner.
14 Gaebel, Kaufmann. O.
Kiesel, Kaufmann. O.
Reißner, Kaufm.
Jung, Malzmstr.
15 Levy u. Co., Hutfabrik.
Weichert, Hutmacher.
Nest, Wittwe.
16 Dammschneider, Ackerbürger. E.
Karras, Formergeselle.
Glauke, Arbeiter.
Hösling, Wittwe.
17 Karraß, Eigenth. u. Landw. E.
Jahn, Brauerges.
Brumm, Arbeiter.
Behrendt, desgl.
Gaul, desgl.
Krining, desgl.

18 Machnow, Ackerbürger. E.
Henze, Töpferges.
Drogge, Maurerges.
Wendt, Arbeiter.
Bernhardt, desgl.
19 Gielisch, Eigenthümer. E.
Gebert, Maschinenschlosserges.
Thieme, Arbeiter.
Richter, desgl.
Machnow, Wittwe.
20 Rüdiger, Eigenth. E.
Knoll, Siedemstr.
Lehmann, Arbeiter.
Rode, Böttcherges.
Enge, Arbeiter.
21 Kosel, Eigenth. E.
22 Kruschwitz, Eigenth. E.
Werner, Steingutdreher.
Tietz, Grubenarbeiter.
Artner, Arbeiter.
Schulz, Grubenarbeiter.
Schindler, Wittwe.
Voigt, Zimmerges.
Poelicke, Vergoldergeh.
Bossin, Arbeiter.
23 Voigt, Eigenth. E.
Dormann, Arbeiter.
Schmidt, desgl.
Götze, desgl.
Falkenhagen, desgl.
Schossow, desgl.
Albrecht, desgl.
Schippke, desgl.
Thiel, desgl.
24 Schumann, verw. Eigenth. E.
25 Graetz, Eigenth. E.
Spieler, Arbeiter.
Stier, desgl.
26 Gielisch, Tischlerges. E.
— verw. Eigenth.
Lehmann, Arbeiter.
— Maurerges.
Höhn, Arbeiter.
Schenke, Wittwe.
27 Schmädicke, Zimmerpolier. E.
Metzke, Zimmerges.
Balzer, verw. Eigenth.
28 Vogel, Eigenth. E.
29 Meißner, verw. Eigenth. E.
29 Böhme, Schuhmacherges.
Kochinsky, Arbeiter.
30 Alsdorff, Eigenthümer. E.
— Ausgedinger.
Tews, Wittwe.
31 Gröschke, Wittwe. E.
Plagemann, Arbeiter.
Tews, Maurerges.
Zademach, Arbeiter.
Drescher, desgl.
Heinrich, desgl.
Schulz, desgl.
Denzer, desgl.
Gielisch, Maurerges.
32 Schneider, Maurerges. E.
Krüger, Arbeiter.
Heideritz, desgl.
33 Schleußner, Eigenth. E.
34 Alsdorff, Wittwe. E.
— Zimmerges.
Kretke, Kupferschmiedeges.
Köppen, Wittwe.
35 Dammschneider, Ackerbürger. O.
Wringe, Gärtner.
Schmidt, Arbeiter.
36 Stärke-Zucker-Fabrik Actiengesellsch. vorm. C. A. Koehlmann u. Co. O.
Krötke, Siedemstr.
Strehz, Kaufm.
37 Miehle, Kaufm. E.
Poltyn, Bäckermstr.
Henning, Arbeiter.
Braun, Steingutdreher.
Külper, Wittwe.
Brandenburg, Arbeiter.
Geister, Maurerges.
Beitsch, Arbeiter.
Karraß, desgl.
38 Wolff, Schankwirth. E.
Hoffmann, Böttcherges.
39 Balzer, Wittwe. E.
Falkenberg, Arbeiter.
40 Lange, Eigenth. E.
Voigt, Maurerges.
Berendt, Arbeiter.
Schulze, desgl.
Semmler, Schlosserges.
Wollank, Arbeiter.
41 Gerner, Schuhmachermstr. E.

41 Brottke, Wittwe.
Zeidler, desgl.
Zwerschke, Arbeiter.
Gierz, desgl.
Lemke, verw. Musikus.
Teichert, Arbeiter.
Joksch, desgl.
42 Schulz, Wittwe. E.
Schönfelder, Formerges.
Voigt, Arbeiter.
Heinrich, desgl.
Riebel, desgl.
Kolbe, Bergmann.
Fellechner, Arbeiter.
43 Zickerick, Fabrikbes. O.
Zickerick, Landwirth.
Steinicke, Arbeiter.
44 Jaeschke, Maurermstr. O.
Königsberger, Stellmachermstr.
Philipp, Töpfermstr.
Pommer, Wittwe.
Mühlenbeck, Polizeibeamter.
Söhnel, Färbermstr.
Altrock, Kesselschmiedemstr.
Radt, Spinnmstr.
Rautenberg, Buchbindermstr.
Petersdorff, Böttcherges.
Heinrich, Arbeiter.
Roke, desgl.

Kleine Cüstrinerstraße.

1 Wollner, Fabrikbes. E.
Levy, Fabrikbes. O.
Winterfeld, Buchhalter.
Schmidt, Kutscher.
2 Wollner, Fabrikbes. O.
Levy, Fabrikbes. O.
Fuhrmann, Maurerges.
Hoffmann, Wittwe.
Abraham, Arbeiter.
Glauke, desgl.

Dammmeistergasse.

1 Klandt, Tischlermstr. O.
Hildebrandt, Sergeant.
Heinrich, desgl.
Casper, Zimmerges.
Bernicke, desgl.
1 Hellmigk, Tischlerges.
Edler, Cigarrenmacher.
Mikuski, Arbeiter.
Exler, desgl.
Kaube, desgl.
Appelt, Wittwe.
1a Walter, Eigenthümer. O.
Fender, Arbeiter.
Herrmann, Maurerges.
Petersdorff, Böttchermstr.
2 Greiser, verw. Ackerbürger.
Dannacker, Schlosserges.

Dresdenerstraße.

1 Arlt, Wittwe. E.
Richter, Schuhmachermstr.
Lehmann, Buchhändler.
— Wittwe.
Leimberger, Schlosser.
Golz, Dachdeckermstr.
2 Füßler, Bau-Unternehmer. E.
Bunge, Locomotivführer.
Grundmann, Locomotivheizer.
Jaursch, desgl.
Haberland, Schuhmachermstr.
Grapenthin, Arbeiter.
Huntscha, Schlosserges.
Großheide, verw. Lazareth-Inspekt.
Bohm, verw. Polizei-Sergeant.
3 Füßler, Bau-Unternehmer. O.
Schwarz, Oberlandesger.-Canzleibeamter a. D.
Liedtke, Sekretariats-Assistent.
Teske, Stations-Assistent.
Scheffler, Bäckermstr.
Ludwig, verw. Gutsbesitzer.
4 Bruchmann, Apotheker. O.
Schiborr, Büreau-Assistent.
Schönfeld, Locomotivführer.
Heym, desgl.
Höntscher, Betriebs-Sekretair.
Hilliges, verw. Regier.-Sekr.
Schmidt, Arbeiter.
Eisenach, Modelltischler.
Ockla, Viktualienhdlr.
5 Mehlhorn, Schuhmachermstr. E.
6 Mettke, Wittwe. E.
Lude, Arbeiter.
Beer, desgl.

6 Lau, Fleischermstr.
Balzer, Büchsenmacherges.
Dreher, Schlosserges.
Steinberg, desgl.
Bürger, Wittwe.
Massilge, desgl.
Spieler, Zugführer.
Mann, Lackirergeh.
Christoph, Lohndiener.
Bertram, Schlossermstr.
Massilge, Schmiedeges.
Liersch, Schuhmachermstr.
Schulz, Tischlerges.
Kubatz, Schuhmacherges.
7 Juritz, Bäckermstr. E.
Wachtmann, Eisenb.-Schaffner.
Hentschel, Wagenmstr.
Heidrich, Korbmacherges.
Leopold, Schlosserges.
Apelt, Schuhmacherges.
Thate, Hebeamme.
Krüger, Arbeiter.
Thater, pens. Postschaffner.
8 u. 9 Zeuschner, Baustellen.
10 Nitschke, Schwarzviehhdlr. O.
Maire, Schuhmachermstr.
Brückert, desgl.
Springer, Telegraphist.
Seidel, Schlosserges.
Menger, Weichensteller.
Vallentin, Postpacketträger.
Glaser, Arbeiter.
Scholz, desgl.
Loose, desgl.
Noack, desgl.
Carl, Schmiedeges.
Otto, Büreaugeh.
11 Adler, Eigenthümer. O.
Jentsch, Holz- u. Kohlenhdlr.
Müller, Stations-Diätar.
Vogel, Landwirth.
Schröter, Berichterstatter.
Heerlein, Rentier.
Groll, Schmiedeges.
12 Adler, Schlosser- u. Maschinenbaumeister. E.
Lahs, verw. Kaufmann.
Ulmitz, Rentier.
Köppen, Stations-Assistent.
13 Communalständ. Bank in Görlitz. Baustelle.
14 Klatte, Kanzleidiener. O.
Krebs, emer. Kantor.
Dombrowska, Schneiderin.
Kuprasch, Arbeiter.
Schmidt, Bremser.
Hänschke, Briefträger.
Krüger, Handarbeiterin.
15 Dieterle, Schlosser. E.
Fuhrmann, Klempnermstr.
Dena, Wittwe.
Klappert, desgl.
16 Schimpke, Eigenthümer. O.
Retzlaff, Schaffner.
Reimann, Büreaugeh.
Bachert, pens. Locomotivheizer.
Bärtl, Locomotivführer.
Koschnick, desgl.
Eichler, Schlosserges.
Abraham, Arbeiter.
Bochanke, desgl.
Leopold, Stations-Aspirant.
Menzel, Schuhmachermstr.
17 Schimpke, Eigenthümer. O.
Kummer, Locomotivführer a. D.
Reiche, Locomotivführer.
Haake, desgl.
Schwartz, Hilfswerkführer.
Ratzmann, Orgelbauer.
Kühne, Förster a. D.
Steckel, Wittwe.
Schultze, Landwirth.
18 Pohlmann, Tischlermeister. O.
Bruchmann, Apotheker.
Laudenbach, Barbier.
Reimann, Kupferschmiedemstr.
Kossack, Schlosserges.
Umlauf, Locomotivheizer.
Horlitz, emer. Prediger.
König, pens. Steuer-Einnehmer.
Laugks, Schuhmachermstr.
19 Biermann, Rentier. O.
Reise, Restaurateur.
Stein, Wittwe.
Seyer, desgl.
Knüppel, desgl.
Raabe, desgl.
Budach, Handelsmann.

19 Glowalski, Lackirergeh.
Kösling, Locomotivführer.
Maukwitz, Schuhmacherges.
Bogen, Arbeiter.
Dyhr, desgl.
Linke, Holzhändler.
Hülffert, Werkmeister.
Lange, Ober-Telegr.-Assistent.
20 Müncheberg, Fleischermstr. E.
Albrecht, Klempnerges.
Koehler, Eisenb.-Betriebs-Sekretair.
Breger, Schneidermstr.
Klix, Sergeant.
Flehr, verw. Lehrer.
Schrape, Rückversicher.-Beamte.
Seifert, Wittwe.
21 Förster, Handelsmann. E.
Harting, Buchbindermstr.
Domke, Schuhmachermstr.
Süske, desgl.
Erbe, Gepäckträger.
Mennigke, Schmiedeges.
Eichbaum, Malergeh.
Neumitz, Gärtner.
Kühne, Briefträger.
Wittwer, Arbeiter.
Kitowsky, Arbeiter.
22 Jachmann, Tischlermstr. E.
Böhm, Arbeiter.
Henneberg, desgl.
Haase, desgl.
Krüger, desgl.
Schmieder, Hülfswerkführer.
Hartwig, Lackirergeh.
Kriening, Drehorgelspieler.
23 Dr. Dannenberg, pract. Arzt. O.
Lange, Kassendiener.
Klopstech, Rentier.
Geisler, desgl.
Lehmann, Lehrer.
Lemke, Locomotivführer.
Hilbig, desgl.
Voigt, Arbeiter.
Kortenbeutel, Tischlerges.
Ludwig, verw. Lehrer.
Haase, Wittwe.

Ferdinandstraße.

1 Schindler, Brauereibes. O.
1 Rüdiger, Arbeiter.
Bauer, Hauptm. a. D. u. Inspect. der Vers.-Gesellsch. D. Phönix.
Lange, verw. Portraitmaler.
Winzheimer, Ober-Postdirect.-Secr.
2 Unter Administration.
Wiese, Sparkassen-Controleur.
Strehlau, Stellmacherges.
Venus, Bahnmstr. a. D.
3 Schindler, Brauereibes. Baustelle.
4 Schindler, Brauereibes. O.
Karras, Kutscher.

Fischerstraße.

1 Schwabe, verw. Eigenthümer. E.
Lehmann, Geschäftsführer.
Salzmann, Hautboist.
Nagler, desgl.
Beißert, Postschaffner.
Kurzel, Wittwe.
Noack, Arbeiter.
Klahr, Müllerges.
Noack, Schneiderges.
2 Komnick, Malermstr. E.
Struck, Briefträger.
Schubert, verw. Secretär.
Messinger, Magistrats-Botenmstr.
Martin, Eisenbahn-Postschaffner.
Hennig, Schneiderin.
Binack, Wittwe.
Ernst, Brauerges.
Engelmann, Wittwe.
Hoppe, Aufwärterin.
3 Feibig, verw. Maurerges. E.
Zellmer, Arbeitsmann.
Neumann, desgl.
Daubitz, Wittwe.
Weidner, verw. Seifensieder.
Schmidt, Wittwe.
Willmer, desgl.
4 Rüdiger, Handelsgesellschaft. O.
Kranz, Werkführer.
5 Schmädicke, verw. Eigenthümer. E.
Schottstädt, Polizei-Sergeant.
5a Franz, Tischlermstr. E.
Bennemann, Conditorgeh.
6 Finck v. Finckenstein, Gräfin. O.
v. Kalckreuth, Rittmeister a. D.

6 v. Holwecke, Fräul.
7 u. 8 Jannicke, Brunnen- u. Röhrm. O.
Graumann, Bahnarbeiter.
Schmädicke, Schiffer.
Neumann, Heizer.
Podendick, Schneidermstr.
Neuendorf, Arbeiter.
Hoffmann Lackirer.
Grätz, Arbeiter.
Schuch, Gärtner.
Unger, Steinsetzmstr.
Dulle, Arbeiter.
Freyert, Bürstenmachermstr.
Friedrichsohn, Handelsm.
Walter, Fuhrmann.
Müller, Stadtpostbote.
Deikert, Schneider.
Dietrich, Maler.
Mönke, Wittwe.
Schaede, Reg.-Kanzlist.
Schwartz, Invalide.
9 Fechtner, verehel. Böttchermstr. E.
Hartmann, Arbeiter.
Gesche, Maler.
Schultze, Schuhmacher.
Block, Arbeiter.
Sandow, Invalide.
Kluß, Wittwe.
Riemer, Arbeiter.
Fischbach, desgl.
Zier, Maurer.
Bossan, Arbeiter.
Brose, desgl.
Dietrich, desgl.
Haselbach, Wittwe.
Laube, desgl.
10 verbunden mit Kellenspring 11.
11 Munkelt, Schneidermstr. E.
Noack, Wittwe.
Bergemann, Reg.-Secr.
Rademacher, Lohndiener.
Heiber, pens. Diener.
Schönwälder, Wittwe.
Lehmann, Sergeant.
12 Welk, Schneidermstr. E.
Nicolaus, Tischlermstr.
Welk, Cigarrenarbeiter.
Krüger, Wittwe.
Nischan, desgl.
12 Frisch, Arbeiter.
Jannasch, desgl.
13 Stahl, Schmiedeges. E.
— Böttchermstr.
14 Rehwinkel, Schlächtermstr. E.
15 Lange, Stellmacherges. E.
16 Dammann, Schlossermstr. E.
Nippert, Maurermstr.
Preuße, Postbeamter.
Aris, Polizei-Commiss.
Groke, Postillon.
Menze, Waschfrau.
Müller, Schuhmachermstr.
Schrödter, Dienstmann.
Zeuke, Eisenbahnarbeiter.
Spintzyck, Schuhmachermstr.
Dupuis, Bürstenmacher.
17 Herkewitz, Töpferges. E.
Hesse, Wittwe.
Prüfer, desgl.
18 Seelig, Stations-Assistent. O.
Schulenburg, Schuhmachermstr.
Arndt, Schneidermstr.
Anton, Zimmerges. u. Handelsm.
Priebe, Wittwe.
19 Elwert, Stellmacherges, E.
Schickert, Schuhmacherges.
20 Müller, Fischermstr. E.
Lange, Anstreicher.
Guse, Hebeamme.
Schwartz, unverehel.
Willmer, Arbeiter.
21 Uhlein, Fleischermstr. E.
Liebenhagen, verw. Fleischermstr.
22 Jänicke, Wittwe. E.
Littmann, Rohrmstr.
Schulz, Wittwe.
Meul, unverehel.
Dieckmann, Schriftsetzer.
Conrad, Stellmacher.
Jeschke, Wittwe.
Mösicke, desgl.
Horn, Arbeitsmann.
Eibs, Schuhmacher.
Bonne, Wittwe.
23 Lauck, Bauunternehmer. E.
Schulz, Tischlerges.
Keller, Fischermstr.
Wendt, Waschfrau.

23 Kliesche, Zimmerges.
Krüger, Wittwe.
Schulz, Arbeiterin.
24 u. 25 Opfer, Schankw. E.
Zachert, Bademstr.
Schuch, Gärtner.
Giesau, Porzellanmalergeh.
Kuschel, Kürschnerges.
Kanicke, Schiffs-Capitän.
Kube, Wittwe.
Wessoly, Arbeiter.
Szymanowski, Schuhmacher.
26 Milde, Arbeiter. E.
Iffland, Schuhmacher.
Nicolaus, Wittwe.
Hammel, desgl.
Kern, Drehorgelspieler.
Michaelis, Schiffer.
Nitschke, Arbeiter.
Mücke, Schuhmacher.
Martin, desgl.
26a Greiser, verw. Kaufmann. O.
Grundmann, Orgelbauer.
Granzin, desgl.
Ahrens, Kanzlei-Diätar.
Horn, Wittwe.
Kähne, Arbeiter.
Sprenger, Rohrleger.
26b Lüschow, Eigenth. O.
Voye, Schuhmachermstr.
Borkmann, Tischlerges.
Weiß, Dienstmann.
Musich, Arbeiter.
Kluge, Wittwe.
Schönebeck, desgl.
Marschhausen, desgl.
27 verbunden mit Steingasse 3.
28 Hartmann, Stadtrath. O.
Ballstädt, Bürstenmacherges.
Thomas, Wittwe.
Lukas, Arbeiter.
Jakobei, Tapeziererges.
Persike, Wittwe.
Palatschek, Vorschnitter.
Peikert, Arbeiter.
Schulz, desgl.
Otto, Schlosserges.
Knöpke, Schmiedeges.
Götze, Tischlerges.

28 Kruke, Arbeiter.
Lehmann, Schuhmacherges.
Lampe, Arbeiter.
Dräger, Cigarrenmacher.
Schwengler, Wittwe.
Grün, Tischlerges.
Neumann, Wittwe.
29 Hampel, Wittwe. O.
Norisch, Stellmacher.
Zobel, Wittwe.
Schulz, Arbeiter.
Linde, Tapezierer.
Röschel, Arbeiter.
Frömming, Wittwe.
Peschke, desgl.
30 Schimpke u. Noack, Fabrikbes. O.
Passow, Töpfer.
Krause, Wittwe.
Peter, Arbeiter.
Hoffmann, desgl.
Warzecha, unverehel.
Richter, Arbeiter.
Mußhoff, Wittwe.
31 Jänicke, Locomotivführer. E.
Vehse, Brauergeh.
Wickert, Schuhmacherges.
Schulze, Wittwe.
32 Schimpke u. Sohn, Ofenfabr. O.
32a Thater, Locomotivführer. E.
Welske, Ober-Rangirer.
Löchelt, desgl.
Kanzius, Schirrmstr.
Neumann, Conditorgeh.
Krumke, Hilfsbremser.
Weise, Handelsfrau.
Richter, Schlächtermstr.
Klawe, Arbeiter.
Ecke, Bäckermstr.
Losinski, Wittwe.
33 Lordain, Wittwe. E.
Hannuschka, Schuhmachermstr.
Koch, Handelsfrau.
Stübner, Arbeiter.
34 Träger, verw. Eigenth. E.
— Töpferges.
Krause, Maurerges.
Seelig, Arbeiter.
Porth, desgl.
Wildegans, Töpferges.

34 Glatz, Arbeiter.
Fechner, Schmiedeges.
Plüschke, Arbeiter.
Drescher, desgl.
Tacke, Wittwe.
Stranz, Maurerges.
Marx, Wittwe.
Krüger, Arbeiter.
Wildegans, Wittwe.
Haape, desgl.
Dyrczka, desgl.
35 Gädicke, Eigenth. E.
Arlt, Wittwe.
Schulz, Arbeiter.
Pflug, Malergeh.
36 Korn, Eigenth. E.
Klein, Drehorgelspieler.
Winkler, Wittwe.
Koch, Arbeiter.
Heine, Wittwe.
Dupuis, desgl.
Dobberschütz, unverehel.
37 Scheffler, Wittwe. E.
Michalski, Reg.-Kanzlist.
Scheffler, Buchhalter.
Räbiger, Wittwe.
Fröhlich, desgl.
38 Schwartz, Fischermstr. E.
— Ausgedinger.
Block, Schuhmacher.
Stein, Wittwe.
Breßler, desgl.
Kipsch, Fräul.
39 Hoffmeister, Eigenth. E.
Green, Anstreicher.
Schindler, Eisenbohrergeh.
Raabe, Arbeiter.
Werner, Cigarrenmacher.
Zippel, Wittwe.
Herborn, desgl.
Stiete, desgl.
Ammerpohl, Gerberges.
40 Richter, Waagemstr. E.
Sagitz, Maler.
Zieche, Arbeiter.
Gutmann, Schuhmachermstr.
Schlauß, Wittwe.
Graumann, Arbeiter.
Hintze, Wittwe.

41 Horn, Fischermstr. E.
Wagner, Tischlerges.
Gebauer, Wittwe.
42 Weber, Maurerges. E.
Wagner, Arbeiter.
Friedrich, desgl.
Fechner, Schlosserges.
43 Schulze, verw. Reg.-Secr. E.
— Fräul.
— Gerichts-Referendar.
Schöne, Töpfermstr.
Bräuniger, verw. Inspector.
— Schneiderin.
Kermes, Conditor.
Lange, Bürstenmacher.
Rasch, Arbeitsmann.
44 Michalsky, Wittwe. E.
Unger, Arbeiter.
Voß, desgl.
45 Pabst, Sattlermstr. E.
Schulz, Postschaffner a. D.
Herke, Cigarrenmacher.
Silbersdorf, Gärtner.
Länger, Schneider.
Pawel, Arbeiter.
Liersch, desgl.
Schlieter, Töpfer.
Ebert, Gärtner.
Teichert, Locomotivführer.
Scharf, Werkführer.
Werblewska, Schmied.
Deichsel, Arbeiterin.
Morgenstern, pens. Schachtmstr.
46 Berfelde, Fischermstr. E.
Pietack, Arbeiter.
Hoffmann, desgl.
47 Dömke, Kaufmann. O.
Rothe, Arbeiter.
Breßler, Maurer.
Daske, Arbeiterin.
48 Sickert, Fischermstr. E.
Zugehör, Cigarrenmacher.
Thomas, Arbeiter.
Fürll, desgl.
Hennig, Drehorgelspieler.
49 Richter, Fischermstr. E.
Schuster, Wagen-Revisor.
Michalsky, Arbeiter.
Augustin, Dachdeckerges.

49 Friedrich, Wittwe.
Stremetzne, Maurerges.
Flöther, desgl.
Leder, Wittwe.
Röschel, Arbeiter.
Mentz, Töpferges.
50 Kanicke, Fischermstr. E.
Gliesche, Wittwe.
Herrmann, Fleischermstr.
Selvesczack, Arbeiter.
51 Wagenitz, Rentier. O.
Sienholz, Schuhmachermstr.
Keitel, Arbeiter.
Schwan, Wittwe.
Buch, Schuhmacher.
Neumann, Arbeiter.
Marggraf, desgl.
Zielisch, Zimmerges.
Schulz, Arbeiter.
Borngräber, desgl.
Brauner, Malergeh.
Peste, Schuhmacherges.
Kalisch, pens. Regierungsbote.
Schust, Tischlerges.
Müller, Polizei-Sergeant.
Preibisch, Brauerges.
Sauer, Werkführer.
Hanisch, Schneidermstr.
Liese, Arbeiter.
52 Wolff, verw. Kaufmann. E.
Kipper, Wittwe.
Krüger, desgl.
Heinze, desgl.
Krüger, Maurerges.
Mauske, Arbeiter.
Schulz, Wittwe.
März, Materialwaarenhändler.
Hänsch, Lackirer.
Karraß, Schneidermstr.
Gabel, Wittwe.
Tornow, Schuhmachermstr.
Jagen, Arbeiter.
Kreutz, desgl.
Schulz, desgl.
Durach, Lohgerberges.
Rißmann, Arbeiter.
53 Schneider, Wittwe. E.
Schimmel, Schlächtermstr.
Lanzke, Dienstmann.
53 Eibs, Cigarrenmacher.
Hübner, Maurer.
Jacob, Töpferges.
54 Marzahn, Wittwe. E.
Lindemann, Maurerges.
Mettke, Wittwe.
Schulz, Zimmerges.
Krüger, Arbeitsmann.
Dubrow, Wittwe.
55 Schmädicke, Wittwe. E.
Schwenzel, desgl.
Wundrich, Cigarrenarbeiter.
Gille, Tischlermstr.
56 Kanicke, Fischermstr. E.
Kliesche, Schiffer.
Matthias, Cigarrenmacher.
Mechelke, Wittwe.
Kanicke, desgl.
57 Schwartze, Fischermstr. E.
Ullmann, Bäcker.
Gräber, Cigarrenmacher.
58 Glodnick, verw. Fischermstr. E.
Heyer, Pantoffelmacher.
Schesky, Wittwe.
Schönherr, desgl.
59 Schwartz, Fischermstr. E.
Militz, Arbeiter.
60 Schulz, Eigenthümerin. E.
61 Gabel, verw. Kirchendiener. E.
Köppe, Arbeiter.
Schwartz, Schneidermstr.
Sawade, Monteur.
Schierling, Klempnerges.
Arnhold, Wittwe.
Schneider, desgl.
62 Schulze, Fischermstr. E.
Neumann, Rohrleger.
Schulze, Arbeiter.
Bohle, Waschfrau.
Schulze, Fischermstr.
63 Kliedmann, Maurerges. E.
Wegner, Wittwe.
Winter, Arbeiter.
Schulz, desgl.
Prestel, Wittwe.
Klemmt, Arbeiter.
Paulick, desgl.
Iffland, Schuhmachermstr.
Köhler, Töpferges.

63 Gäbel, Arbeiter.
Schlee, Wittwe.
Plath, desgl.
Heyse, desgl.
Graf, Maurerges.
64 Schulz, Seilermstr. E.
65 Wagenitz, Rentier. O.
Richter, Arbeiter.
Steppin, desgl.
Brandeis, Wittwe.
Ebert, desgl.
66 u. 67 Schmädicke, Fischermstr. E.
Krüger, sep. Schuhmachermstr.
68 Dammasch, Lademstr. E.
Göldner, Wittwe.
69 Richter, Wittwe. E.
Feller, Schlosserges.
Furchtbar, Maurerges.
Hübel, Arbeiter.
Koppe, desgl.
Falkenberg, Wittwe.
70 Weinert, Böttchermstr. E.
Finis, Töpferges.
Tschetsch, Schuhmacher.
Braun, Arbeiter.
Bielicke, Wittwe.
Weinert, unverehel.
Seppel, Tischlerges.
Rähm, Zimmerges.
Klopsch, Schuhmachernstr.
71 Schmädicke, Fischermstr. E.
Mierke, Schiffer.
Buchholz, Arbeiter.
Richter, Wittwe.
Müller, desgl.
Gebert, desgl.
72 Marquard, Locomotivführer. E.
Richter, Cigarrenmacher.
73 Walter, Dienstmann. E.
Hille, Viktualienhändler.
Trautmann, Fleischermstr.
Pohl, Schuhmacher.
Krüger, Arbeiter.
Noatnick, desgl.
Borchert, Maurer.
Schulz, desgl.
Düring, Wittwe.
Seel, Fischer.
Schulz, Wittwe.
74 Richter, Fischermstr. E.
75 Neumann, Händler. E.
76 Steinberg, Schuhmachermstr. E.
Welk, Droschkenkutscher.
Rentsch, verehel.
77 Schroback, Fischermstr. E.
Rademacher, Postillon.
Hübner, Klempner.
Korsing, Schlosser.
Kettner, Tapezierer.
Koch, Invalide.
78 Schwartz, Fischermstr. E.
Ihlow, Stellmacherges.
Daubitz, Schiffer.
Gerath, gen. Daubitz, Cigarrenm.
79 Schmädicke, Fischermstr. E.
Kaulbarsch, Tischler.
Schmahl, desgl.
Morchel, Arbeiter
80 Dömke, Rentiere. E.
— Waschanstaltsbes.
Hiltmann, Gymnasiallehrer.
Lauenstein, Lieut. u. Reg.-Adjut.
Lehmann, Postschaffner.
Kretzer, Fräul.
Jahrmarkt, desgl.
Kobert, Arbeiter.
Rapp, desgl.
Horthe, Tischler.
Borchert, Postillon.
Koch, Wittwe.
Eckstein, Arbeiter.
81 Schwartz, verw. Fischermstr. E.
Paul, Rentier.
Liebe, pens. Küster.
Wünsch, Schuhmacher.
Krumke, Wittwe.
82 Kanicke, Wittwe. E.
Fiebing, Kanzlei-Insp. a. D.
Protz, Reg.-Kanzlist.
Heinze, Cigarrenmacher.
Körner, Arbeiter.
Mietusch, desgl.
Lange, desgl.
Pötke, Wittwe.
83 Eisenach'sche Erben. O.
Richter, Fischer.
Gierloff, Schuhmacher.
Weber, Wittwe.

83 Zeidler, Wittwe.
Wehlisch, desgl.
Kühnert, desgl.
84 Haag, Lederzurichter. O.
Streiter, Schuhmacher.
Schüler, Porzellanmaler.
Petersdorff, Arbeiter.
Böhme, desgl.
Morgenroth, Schlosserges.
Graumann, desgl.
85 u. 86 Marzahn, Zimmermstr. E.
Reiser, Wittwe.
Regel, Reg.-Kanzlei-Assistent.
Thomas, Schlosserges.
Hamann, Tapezierergeh.
Götze, Arbeiter.
Schmädicke, Schiffer.
Becker, Schneidermstr.
Abraham, Wittwe.
Wilke, Handschuhmacher.
Fiedler, Böttcherges.
Jägler, Schuhmachermstr.
Marzahn, Wittwe.
87 Witte, Fischermstr. E.
Dulle, Heizer.
Patzke, Schuhmachermstr.
Kothe, Wittwe.
Sahr, Arbeiter.
Schulz, Wittwe.
Gellert, desgl.
Peine, Lohgerberges.
Domina, Orgelbauergeh.
88 Rehwinkel, verw. Fleischermstr. E
Schallaster, Schuhmachermstr.
Stranz, Arbeiter.
Kettner, Wittwe.
Rehwinkel, Schlossermstr.
89 Penschke, Realschullehrer a. D. O.
Suckert, Schuhmachermstr.
Gerlach, Maurerges.
Weidner, Wittwe.
Feldner, desgl.
Weber, Schachtmstr.
Ewald, Wittwe.
Meinhard, desgl.
Herrmann, Dreher.
Rätz, Feuerwehrmann.
Ostrowski, Schuhmacherges.
Lehmann, Kanzlist.
89 Leinweber, Arbeiter.
Heyland, Wittwe.
90 Schimpke, Rentiere. E.
Huschka, Kaufmann. E.
Fröhlich, Werkmstr.
v. Werner, Wittwe.
Hellwig, Hülfsbahnmstr.
Pfeiffer, Kaufmann.
Noack, Kutscher.
Pätzold, Sergeant.
Fest, Wittwe.
Gräber, desgl.
Tiede, Arbeiter.
Pooch, Wittwe.
Masloch, Kellermstr.
91 Carl, Kaufmann. O.
Rähm, Schneidermstr.
Leonhardt, Wittwe.
Schramm, Cigarrenarbeiter.
Klempt, Arbeiter.
Rätsch, Locomotivheizer.
Luther, Arbeiter.
Gerasch, Wäscherin.
92 Richter, verw. Eigenth. E.
Ballaschke, Wittwe.
Dietrich, desgl.
Thiele, Postschaffner.
Blume, Arbeiter.
Uhse, Wittwe.
93 Vorrath, Cantor a. D. E.
Hildebrandt, Kohlenhändler.
Schulz, Korbmachermstr.
Nabel, Tischlermstr.
Sanne, Arbeiter.
Linke, Landbriefträger.
Zahn, unverehel.
Arndt, Korbmacherges.
Schaefer, Rentamtsdiener a. D.
Kloppstech, Wittwe.
Hochschild, desgl.
Thonicke, desgl.
Cordes, desgl.
94 u. 95 Hildebrand u. Co., Brauereibesitzer. O.
Gelbke, Bureaugeh.
Weingärtner, verw. Turnlehrer.
— Turnlehrer.
Zeidler, Musiklehrer.
— Referendar.

95 Geske, Buchhalter.
Wolten, Packetträger.
Bensch, Schuhmachermstr.
96 Schwartze, Fischermstr. E.
Schilling, Arbeiter.
Sinke, Wittwe.
97 Mützelburg, Weißgerbermstr. O.
Gollinge, Wittwe.
Meißner, desgl.
Ballaschke, desgl.
98 Mützelburg, Weißgerbermstr. E.
Wallert, Schuhmachermstr.
Hein, Büchsenmacher.
Lehmann, Tischlerges.
Bredow, Wittwe.
Frese, desgl.
Bollfraß, desgl.
Bensch, Fräul.
Beyer, Arbeiter.
Kurzweg, desgl.
99 Gezorke, Bote a. D. E.
Ehrlich, Postillon.
Feller, Schlosserges.
Dorbath, Vergolder.
Schönfisch, Arbeiter.
Krüger, Schmiedeges.
100 Zinner, Wittwe. E.
Schwarz, ehem. Fischermstr.
Naschinsky, ehem. Stellmachermstr.
Birkholz, Arbeiter.
Fiebig, Schlosserges.
Seifert, Wurstfabrikant.
101 Pfeiffer'sche Erben. E.
— Kunstgärtner.
Kühl, Gerberges.
Hergt, Tapezierer.
Behrendt, Arbeiter.
Penack, desgl.
Langer, Schuhmacherges.
Theuerkauf, desgl.
Trollmann, Wittwe.
Wallis, desgl.
Schenk, Tischlerges.
Sonnemann, Steinsetzer.
Klietscher, Fuhrmann.
102 Becker, Kaufmann. E.
Frickell, Regier.-Diätar.
Schmidt, Privatier.
Hoffmann, Reichsbankkassendiener.
102 Hille, Schuhmachermstr.
Aust, desgl.
Noack, desgl.
Krug, Bierfahrer.
Pallaschke, Bademstr.
Preuß, Gerberges.
Tietz, Arbeiter.
Werth, desgl.
Altmann, desgl.
Pitschke, desgl.
Karras, desgl.
Schesche, desgl.
Zeidler, Dachdeckerges.
103 Baltzer, Kaufmann. O.
104 Richter, Fischermstr. E.
Müller, Bürstenmacherges.
Heinze, Sergeant.
Siering, Militär-Anwärter.
Schulze, Schiffer.
Zakrczewsky, Wittwe.
105 Richter, Holzhdlr. u. Fischerm. E.
Pannicke, Arbeiter.

Forststraße.

1 Mützelburg, Böttchermstr. E.
Thiele, Lehrer.
Wietz, Bettfedern-Reiniger.
Krüger, Schuhmachermstr.
2 Herbst, Käsefabrikant. E.
— Kaufmann.
Kurtz, Schuhmachermstr.
Krause, Kürschnermstr.
Schüler, Schneidermstr.
3 Tiebel, Kaufmann. O.
Schiffmann, Geschw., Gesinde-Verm.
Lips, Wittwe.
Gahrmann, Klempnermstr.
Berlitz, Rendant der Handwerker-Vorschuß-Kasse.
Nicke, verw. Schuhmachermstr.
— Schuhmachermstr.
Luley, desgl.
Bürger, Arbeiter.
Schulz, desgl.
4 Dr. Strauch, pract. Arzt. O.
Sieck, Landbrotbäcker u. Mehlhdlr
Anft, Schlosser.
Gutschke, Schuhmachermstr.
Lehmann, sep. Arbeiter.

4 Lauter, Kaufmann.
5 Fiskus.
Guba, Regier.-Kanzleidiener.
6 Commune. Victoria-Schule.
Bombe, Rector.
Lieske, Schuldiener.
7 Zellermann, Gebr. O.
Müller, Major.
Dr. Göpel, pract. Arzt, Sanitätsr.
Braun, Wittwe.
8 Heller, Apotheker. O.
Gustin, Kaufmann.
Frenzel, Schuhmachermstr.
9 Heller, Apotheker. O.
Späth, Schneidermstr.
Bensch, desgl.
10 Heller, Apotheker. O.
Schneider, Commiss. u. Gesindeverm.
Krause, Restaurateur.
Wüstehube, Malermstr.

Große Fruchtstraße.

1 Arnold, Fräul. E.
v. Rentzell, Sekonde-Lieut.
Frhr. v. Maltzahn, desgl.
Dr. Spilling, Assistenzart.
Woycke, Gerichtsvollzieher a. D.
Blobel, Briefträger.
Zimmermann, Gerichtsdiener.
Brückmann, Schlosserges.
Schmidt, Aktuar.
2 Schwandt, Gärtnereibes. E.
3 Dammann, Tischlermstr. O.
Pollack, Materialwaarenhdlr.
Wüstehube, unverehel. Schneiderin.
4 Schlomka, Gärtnereibes. E.
Langbein, verw. Prediger.
5 Göhring, Fleischermstr. O.
Noske, Arbeiter.
6 Trojan, Zimmerges. E.
Lüders, Bürstenmacherges.
Wendlandt, unverehel. Handarb.
7 Lehmann, verw. Eigenth. E.
— Maurerges.
Bahrtz, Arbeiter.
Purps, verw. Arbeiter.
7a Lehmann, verw. Eigenth. O.
— Cigarrenmacher.
Conradi, verehel. Arbeiter.
7a Ullrich, verw. Schmiedeges.
Schulz, Arbeiter.
Ringk, Wächter.
Bernicke, Dreher.
Gerbsch, Kellner.
Höhne, Cigarrenmacher.
Nicolas, Wittwe.
8 Reichhardt, Zimmerges. E.
Herrmann, Schlosserges.
Oboth, desgl.
Seipeld, Tischlerges.
Herker, Wittwe.
Ritter, Portier.
Merk, verehel. Tabakspinner.
8a Trojan, Zimmerges. O.
Morgenroth, Schmiedeges.
Kaube, Maurerges.
Rösler, Cigarrenmacher.
Franzke, Arbeiter.
Diener, Wittwe.
Kempke, desgl.
9 Gottlieb, Fräul. E.
Schneider, Zimmerges.
Nickolaus, desgl.
9a Anton, Zimmerges. E.
10 Schulz, Eigenth. E.
Nickel, Tischlermstr.
Zachmann, Bierfahrer.
Pietak, verw. Maurerges.
10a Nickel, verw. Zimmerges. E.
— Ingenieur.
Pösch, Arbeiter.
Brückmann, Böttchermstr.
Nickolaus, Maurerges.
Hübner, verw. Rentier.
11 Schneider, Eigenth. E.
Höhne, Zimmerges.
Rothe, Arbeiter.
Kuchler, desgl.
Starke, desgl.
Merk, desgl.
Grandke, gen. Wender, Maurerpol.

Kleine Fruchtstraße.

1 Neumann, verw. Eigenth. E.
Strahlendorff, Wittwe.
Späth, Schiffer.
Arbelt, Arbeiter.
Abraham, Wittwe.

1 Jänicke, Wittwe.
Braun, desgl.
Kirst, desgl.
Thomas, Schlosserges.
2 Lehmann, Ackerbürger. E.
Vogt, Invalide.
Henschel, Arbeiter.
Koch, Drehorgelspieler.
2a Schneider, Zimmerges. E.
Schaem, Tischlerges.
Trölsch, Arbeiter.
Schwäbisch, desgl.
Neumann, desgl.
Poturalsky, Schmiedeges.
Thiele, Wittwe.
3 Krötke, verw. Siedemstr. O.
Lange, Arbeiter.
Eibs, Cigarrenmacher.
Brandt, desgl.
— Wittwe.
Richter, Schmiedeges.
Reise, Maurerges.
Schlawitz, Eisendreher.
Tietz, Bäckerges.
3a Charlett, Zimmerges. E.
Didczun, Tischlerges.
Löschmann, desgl.
Schmidt, Maurerges.
Gröning, Drehorgelspieler.
Löchelt, verw. Eigenth.
Grünthal, Arbeiter.
Pfabe, Büchsenmacherges.

Fürstenwalderstraße.

1 Zickerick, Eigenth. O.
Sehnert, Kaufmann.
Fraenkel, desgl.
Nathorf, Banquier.
Zickerow, verw. Kaufmann.
Frhr. v. Houwald, Erster Staatsanwalt.
Hellmer, Restaurateur.
— Drescher, desgl.
Lüben, Rentier.
Nißler, Werkführer.
Päch, Rentiere.
Schaedel, Tischlerges.
Merten, Bediente.
2 Dancker, Malermstr. O.
2 Berning, Stations-Assistent.
— Buchhalter.
Schulz, Postbüreau-Assistent.
Sotter, Kaufmann.
Hinze, Kämmerei-Ober-Buchhalter.
Damek, verw. Sattlermstr.
3 Rathenspiel, Rittergutsbes. O.
Dr. Korell, Oberlehrer.
Steinke, Kaufmann.
Albrecht, Klempnermstr.
Kalbersberg, Wittwe.
Steiner, desgl.
4 Pahl'sche Erben. O.
Coßmann, Kaufmann.
Levy, desgl.
v. Zenge, Rentier.
Vollmar, verw. Zahlmstr.
Richter, verw. Malermstr.
Liebe, verw. Amtmann.
Nickel, Rentiere.
Falkenthal, Postschaffner.
Schauwecker, Rentiere.
Pappritz, verw. Hauptm.
Radecke, Schuhmachermstr.
Freund, Schankwirth.
Kretschmer, verehel. Cigarrenm.
Grunow, Vorschlosser.
Juhr, Wittwe.
Kettner, desgl.
Matuschka, desgl.
Krüger, Schneiderin.
Steinhausen, Prem.-Lieut.
Höhne, Gärtner.
Felscherino, Fischer.
5 Commune.
Stein, Holz- u. Kohlenhdlr.
6 Commune.
Holzhof des Holzhdlrs. Zeuschner.
6a Commune.
Eisenlagerplatz d. Kaufm. Nowka.
7 Commune.
Steinmetzwerkstatt von C. Schulze.
8 Commune.
Materialien-Lagerplatz des Maurermeisters Gielisch.
8a Commune.
Holzhof d. Holzhdlrs. Linke.
9 Wersich, Architekt. O.
Steinmetzwerkstatt von Siebert.

10 Wersich, Architekt. O.
Scholz, Schmiedemstr.
Matzanke, Arbeiter.
Schultz, desgl.
Schmidt, Wittwe.
Borisch, desgl.
Mielack, Schuhmachermstr.
Paape, Stellmacherges.
Ehrenberg, Schlosserges.
Walter, Hülfs-Werkführer.
Hohmann, Briefträger a. D.
Poersel, Schuhmacherges.
Fettke, verehel. Arbeiter.
11 Wersich, Architekt. O.
Müller, Nachtwächter.
Melde, Arbeiter.
Schmidt, desgl.
Jander, desgl.
Punger, Briefträger a. D.
Herrmann, Wittwe.
Sellack, desgl.
Behrendt, desgl.
Marschhausen, Tapezierermstr.
12 Commune. (Kirchhof.)
Enge, Kirchhofs-Inspektor.
13 Commune. (Kirchhof.)
Herrmann, Arbeiter.
14 Fritsche, Rentiere. Baustelle.
15 Fritsche, Rentiere. O.
Bachus, Zimmermstr.
Krüger, Steuer-Einsammler.
Müller, Labemeister.
Becker, pens. Weichensteller.
Jachnow, Arbeiter.
16 Fritsche, Rentiere. Baustelle.
17 Kramer, Rentier. O.
Höhne, Schankwirth.
Mieschel, Steuer-Inspektor.
Entleutner, Wittwe.
Hohnhorst, verw. Consistor.-Rath.
Witte, pens. Bahnmstr.
v. Bülow, Seconde-Lieut.
Grünert, Zahlmstr.
Fischer, verw. Kaufmann.
Günzel, Nachtwächter.
Schwarz, Fuhrherr.
Andre, Schuhmachermstr.
Jeschke, Arbeiter.
18 Heyer, Pantoffelmacher. E.
18 Sippach, Maurerges.
19 Heyer, Pantoffelmacher. Baustelle.
20 Schäle, Ackerbürger. E.
Schmidt, Kapellmstr.
21 Schäle, Eigenthümer. E.
— Ausgedinger.
Johl, Wittwe.
Hirsch, Lieutenant.
22 Dr. Dannenberg, pract. Arzt. E.
Habel, Restaurateur.
Rohrbacher, Ziegeleibes.
Scholz, Stations-Vorsteher.
Schmidt, Prem.-Lieut.
— Buchhalter.
23 Bachus, Zimmermstr. O.
— Zimmerpolier.
Leonhardt, Zahlmstr.
Brauer, Rosierist.
Rohrbacher, verw. Juwelier.
Rowan, Prem.-Lieut.
Schröder, desgl.
Kuhne, desgl.
Saul, Arbeiter.
Schulz, desgl.
Baltzer, Schlosserges.
24 u. 25 Rohrbacher, Ziegeleibes. Baust.
26 Schlomka, Fräul. E.
Winkelmann, verw. Prediger.
27 David, Rentier. O.
Taubert, Hauptmann.
28 Eisenbahn-Fiskus.
Kauschat, Rentmeister.
29 Eisenbahn-Fiskus.
Roth, Eisenb.-Bau- u. Betr.-Insp.
30 Eisenbahn-Fiskus. Baustelle.
31 Eisenbahn-Fiskus.
Grienitz, Arbeiter.
Wenk, desgl.
Bossan, desgl.
Lampe, desgl.
32 Eisenbahn-Fiskus.
Hensel, Bahnwärter.
33 Heide, Holzhändler. O.
Braun, Restaurateur.
Lessing, Wirthschafterin.
Keitsch, Schankwirth.
33a Bretschneider, Fräulein. E.
— Restaurateur.
Hammerschmidt, Prem.-Lieut.

33a v. Wrochem, Prem.-Lieut.
Meurer, Seconde-Lieut.
v. Lieres u. Wilkau, desgl.
v. Sydow, desgl.
34 Militair-Fiskus. Kaserne d. Gren.-Regts. Nr. 12.
v. Diezelsky, Seconde-Lieut.
v. Sydow II., desgl.
Krüger, desgl.
Hohnhorst II., desgl.
v. Simon, desgl.
v. Hochstetter, desgl.
Köhn v. Jaski, desgl.
v. Hern, desgl.
Grapow, desgl.
Hohnhorst I., desgl.
Noack, desgl.
Sauberzweig, desgl.
Gräser, desgl.
Köhler, Feldwebel.
Ebelmann, desgl.
Petras, desgl.
Schönol, desgl.
Meyer, desgl.
Brox, desgl.
Jurtz, desgl.
Hartel, Vice-Feldwebel.
Mader, desgl.
Kulke, desgl.
Schuppe, desgl.
Schmidt, desgl.
Warnke, desgl.
Sarstedt, desgl. u. Stabshornist.
Dietrich, Sergeant.
Elff, desgl.
Schliebe, desgl.
Krämer, desgl.
Klose, desgl.
Giller, desgl.
Hamann, Kasernen-Inspektor.
Trojanus, Stat.-Vorst. a. D.
Purtz, Offiz.-Casino-Wirth u. Gärtn.
Steingräber, Kasernenwärter.
Heidemann, desgl.
Mikulla, desgl.
Blankenburg, Maschinist.
Winkelmann, Büchsenmachermstr.
Burkhardt, desgl.
Kesselring, desgl.
34 Kossert, Sergeant.
Voigt, desgl.
Kaspar, Sergeant u. Hautboist.
Heyer, desgl.
Appelt, Sergeant u. Regim.-Schuhmachermstr.
Marx, Unteroffizier u. Regiments-Schneidermstr.
Bresching, Serg. u. Oberlazar.-Geh.
Bernhardi, Proviantmstr.
Gabriel, Proviantamts-Controleur.
Braun, Garnison-Backmstr.
Boettcher, Büreaudiener.
35 Militair-Fiskus. Artillerie-Kaserne.
v. Renesse, Prem.-Lieut.
Richter, desgl.
v. d. Linde, Seconde-Lieut.
v. Krause, desgl.
v. Ostrowsky, desgl.
Hasselbach, desgl.
Rosenow, desgl.
Spinde, Unteroffiz. u. Regiments-Schuhmachermstr.
Gronau, Kasernen-Inspektor.
Klinke, Kasernen-Wärter.
Albrecht, Oeconom u. Schankw.
Röhl, Vice-Feldwebel u. Regiments-Schneidermstr.
Weiland, Vice-Feldwebel.
Niedler, Feldwebel.
Schönfeld, Sergeant.
Götze, desgl.
Reichelt, desgl.
36 Ewald, Wittwe. O.
Friedel, Conditor u. Bäckermstr.
Reinsch, Drehorgelspieler.
Schulz, Arbeiter.
37 König, Rentier. O.
David, Kaufmann. O.
Herrmann, Ziegelmstr.
38 Unter Administration.
Lehmann, Polizeimstr.
Scharff, Barbier.
Grübler, desgl.
Walter, Stellmacherges.
Sandtke, desgl.
Dolling, Bürstenmacherges.
Gillmeister, Wittwe.
Schmaschke, unverehel. Arbeiterin.

38 Bandow, Arbeiter.
Werner, desgl.
Liebig, desgl.
Fröhlich, desgl.
Krüger, desgl.
Birnbaum, desgl.
39 Westend. Fuhrmann, Wittwe. O.
Grassow, Restaurateur.
— emer. Lehrer.
Marggraf, verw. Müllerges.
40 Drei Eichen. Teschner, Wittwe. O.
Eilenfeld, Gastwirth.
Wagenitz, Leimfabrikant.
41 Kelkowsky, Gärtner. E.
Reichert, Arbeiter.
Langhoff, desgl.
Ganzert, verw. Lehrer.
42 Paulinenhof. Knospe, Gutsbes. E.
Miethke, verw. Rentier.
43 Knospe, Gutsbes. O.
Fröhlich, Arbeiter.
Daske, desgl.
Dolling, desgl.
Bunzel, desgl.
Brilke, desgl.
Saul, desgl.
Koppe, desgl.
Fritsche, desgl.
Wiesenberg, Wittwe.
Sawade, desgl.
44 Zeese, Stellmacher. E.
Tietz, Arbeiter.
Schöbel, desgl.
Müller, Friseur u. Barbier.
Dieterle, Commis.
Leitzke, Lehrer a. D.
45 Knospe, Gutsbes. O.
Ruppert, Fleischermstr.
Koschenz, Arbeiter.
Domke, Schuhmacherges.
46 Sanssouci. Eichenberg, Kaufm. O.
Habermann, Restaurateur.
47 Gas-Anstalt. Baustelle.
48 Gas-Anstalt. O.
Blume, Buchhalter.
Willig, Aufseher.
Sievert, Kutscher.
49 Mende, Commerzienrath. O.
Bolz, Proviantamts-Assistent.
49 Poll, Landwirth.
Decker, Arbeiter.
Daßler, desgl.
v. Grünhagen, verehel. Restaurat.
49a Jäschke, Maurermstr. E.
de Paula v. Brixen, Hauptmann.
49b Jäschke, Maurermstr. O.
Belitz, Arbeiter.
Walter, desgl.
Röder, Postsecretär.
Ballien, Prediger.
Schwarz, Landrentmeister.
Krams, Dreher.
50 Commune. (Kinder-Krankenhaus.)
Goerne, Vorsteherin.
Spey, Diakonissin.
Peter, Arbeiter
51 Milit.-Fiskus. (Verwalt.-Gebäude d. Garnison-Lazareths.)
de Bruge Onboter, Ob.-Laz.-Insp.
Johannes, Lazareth-Insp.
Noack, Civil-Krankenwärter.
52 Militär-Fiskus. (Garnison-Lazar.)
Hoffmann, Hausdiener.
Schneider, Civil-Krankenwärter.
53 Levin, Rentier. E.
Jurich, Restaurateur.
Palm, Polizei-Commiss.
Schulze, Steinmetzmstr.
Mersel, Wittwe.
Knippert, Arbeiter.
54 Jurich, Restaurateur. O.
Klose, Zahlmeister.
54a Stumpf, Zimmermstr. O.
Leipold, Bademstr.
Schulze, Zimmerges.
Hagen, Landger.-Director.
Bertuch, Kreisbau-Insp.
v. Reden, Premier-Lieut.
Hagen, Wittwe.
54b Stumpf, Zimmermstr. O.
Zöllner, Schneidermstr.
Hartog, Major.
Levy, Fabrikbes.
Lichtenstein, Major.
Lauer, Eisenb.-Betr.-Werkmeister.
Damm, Musiklehrerin.
55 Voß, Maurermstr. E.
Klickmann, Wittwe.

55 Schmidt, verw. Staatsanwalt.
Stock, Kaufmann.
Saran, Rentiere.
Sonntag, Gymnasiallehrer.
Petro, Arbeiter.
Krukoska, Schuhmachermstr.
Peter, Kutscher.
56 Stumpf, Rentier. O.
Neese, Kaufmann.
Hartfiel, desgl.
Christ, Stadtbaurath a. D.
v. Pelchrzim, verw. Major.
Lubenow, Oberpostkassen-Buchh.
Krüger, Kaufmann.
Grund, Speisewirthin.
57 Graul, Rentier. O.
Ritschl, Conditor
Hensel, Postinspector.
Klingelhöffer, Restaurateur.
Köhne, Schneidermstr.
Rose, Schuhmachermstr.
58 Brutschke, Bäckermstr. E.
Peischold, Rentiere.
Weber, desgl.
Pelk, desgl.
v. Wulffen, verw. Geh. Justizrath.
v. Young, verw. Polizeidirector.
Bilger, Lehrerin.
Langbein, Bau-Inspector.
Krüger, Schankwirth.
Dittmar, Bürstenmacher.
Kuch, Kellner.
Timpf, Schneiderin.
59 Herrmann u. Co. O.
Gündel, Zahnarzt.
v. Pannwitz, verw. Oberst.
v. Tabouillot, verw. Prem.-Lieut.
Lehmann, Rentier.
v. Seelhorst, Oberst u. Commandeur des Gren.-Regiments Nr. 12.
Horn, Portier.
60 Herrmann u. Co. O.
Lappe, Kaufmann.
Oloff, Oberamtmann.
Opitz, Apotheker.
Schliefke, Kutscher.
61 Actien-Brauerei.
Kauschke, Restaurateur.
Engel, Braumeister.

Gartenstraße.

1 Commune. Katholische Schule.
2 Militärfiskus. Waschhaus des Leib-Gren.-Regts. Nr. 8.
Lentz, Kasernenwärter.
Kastner, desgl.
3 Militärfiskus. Hauptwache und Arrestlokal.
Nickel, Vicefeldwebel u. Arrestantenwärter.

Gelbe Presse.

1 Beysen, Goldarbeiter. O.
Rudolph, Ziegelmstr.
2 Herrmann, Kaufmann. E.
Rädel, Werkmstr. a. D.
Lazarus, Böttcherges.
Hasse, Arbeiter.
Thürmann, Schmiedeges.
Liedtke, desgl.
Fenske, Fuhrmann.
3 Schlenner, Ziegeleibes. O.
Hahn, Ziegelmstr.
— verw. Ziegelmstr.
4 Baltzer, Eigenth. E.
Gericke, Arbeiter.
Hennig, desgl.
Kramer, desgl.
Otto, Töpferges.
Xaller, Arbeiterin.
5 Leopold, Wittwe. E.
Berfelde, desgl.
Lüschke, Arbeiter.
Laube, Schuhmacherges.
Zander, Wittwe.
Leopold, Zimmerges.
Karge, Arbeiter.
Lange, Handelsmann.
Schraback, Arbeiter.
6 Lobstein, Eigenth. E.
7 Rätzel, Eigenth. E.
Drescher, Arbeiter.
Schulz, desgl.
— Wittwe.
8 Beysen, Goldarbeiter. O.
Pfuhl, Fuhrherr.
— Arbeiter.
9 Eisenbahn-Fiskus.
Koch, Arbeiter.
Wolff, Streckenläufer.

Görlitzerstraße.

1 Stabernack, Eigenth. E.
John, Schmiedeges.
Spengler, General-Commissions-Kanzlist a. D.
Reetz, Schuhmachermstr.
Wandel, Lohn-Kellner.
Golombiewski, Schaffner a. D.
Müller, verehel. Schlosserges.
Trykowsky, Wittwe.
2 Schmädicke, Eigenth. E.
Brauer, Kaufmann.
Kalitzke, gepr. Locomotivheizer.
Frost, Schmiedeges.
Welkisch, Arbeiter.
Winkler, verehel.
Fechner, Arbeiter.
Menz, Wittwe.
3 Schneider, Schlossermstr. E.
Bürkner, Schlosserges.
Krause, desgl.
Wisniewski, Schmiedeges.
Görsch, Maurerges.
Ladewig, Schuhmacherges.
Schäfer, Arbeiter.
Boche, Schuhmacherges.
Schargott, Arbeiter.
Barownick, Korkenschneider.
Schicketanz, Wittwe.
4 Hilbig, Sattlermstr. E.
Francke, desgl.
Marquardt, Lackirergeh.
Zippel, Weichensteller.
Friedrich, Wittwe.
5 Behrend, Eigenth. E.
Tiedke, Schlosserges.
Rehfeld, Eisenbahndiätar.
Bresan, Arbeiter.
Ostrowski, Bahnarbeiter.
Seifert, Arbeiter.
Glaser, Gepäckträger.
Hoffmann, Maurerges.
6 Behrend, Eigenth. Baustelle.
7 Büttner, Wittwe. O.
Standke, Arbeiter.
Noack, Locomotivführer.
Wittig, Arbeiter.
Riekenberg, desgl.
8 Scheske, Schuhmachermstr. E.
8 Kirscht, Putzer.
Barsch, Arbeiter.
Schanuel, Arbeiter.
Schröter, Putzer.
Kliche, Wittwe.
Pohle, Tischlerges.
9 Frey, Locomotivführer a. D. O.
Deil, Arbeiter.
Birkholz, Handelsmann.
Waldow, Arbeiter.
Kowalsky, desgl.
10 Felderer, Kaufmann. O.
Schmerse, Bäckermstr.
Zickert, Lackirer.
Jäck, Arbeiter.
Pinnow, Glaserges.
Winkelmann, Bremser.
Strehl, Postschaffner.
11 Schönebeck, Maurerges. E.
Richter, Wittwe.
Hanke, Schlosserges.
Gerngroß, desgl.
Budich, Sattlerges.
Losenski, Bremser.
12 Felderer, Kaufmann. E.
Nieguth, Revisionsschlosser.
Balzer, Eisendreher.
Thiele, Schlosserges.
Hartmann, Wittwe.
13 Zeidler, Maurermstr. O.
Seiffert, Schuhmacherges.
Paul, Arbeiter.
Kuschla, Lehrer.
Nagel, Kaufmann.
Dittrich, Eisenb.-Betr.-Werkmstr.
Daus, Maschinenmstr.
Stolle, Amtsrath.
Lorenz, Rentier.
14 Zeidler, Maurermstr. O.
Junge, Kaufmann.
Alverdes, Locomotivführer.
Heese, Landger.-Sekr.
Mahnkopf, Locomotivführer.
Merten, Rentier.
Lange, Arbeiter.
Wentzel, Maurerges.
15 Zeidler, Maurermstr. E.
Krupp, Hauptmann.
Hoffmann, Landschaftsgärtner.

15 Klotz, Ingenienr.
Räschke, Wächter.
Zeidler, Mühlenbauer.
16, 17 u. 18 Hillig, Rentiere. Baust.
19 Lahser, Locomotivführer a. D. E
Pankonin, Stat.-Assistent a. D.
Schneider, Stations-Assistent.
Meilicke, Lehrer.
Flegel, Händlerin.
Torge, Arbeiter
Krause, verehel. Zimmerges.
20 Peter, Wittwe. E.
Hüllmann, Kantor a. D.
Penzlin, Locomotivheizer.
Schleker, Fleischermstr.
Wenzlow, Fräul.
Grob, Locomotivheizer.
Gottschlag, Wagenmstr.
Korth, Schaffner.
Hänschke, Postunterbeamter.
Koppe, Wittwe.
Kummert, desgl.
Fehsinger, Drahtweber.
21 Biermann, Rentier. O.
Ladewig, Kaufmann.
Zapke, Untern. f. Gas- u. Wasseranl.
Wiangke, Drahtgewebefabrikant.
Hauffe, Plättlehrerin.
Rappich, Locomotivführer.
Preßler, Telegraphist.
Menzel, Schlosserges.
Süske, Schuhmacherges.
Nix, Arbeiter.
Schubert, Locomotivheizer.
Püschel, Korkenschneider.
Freund, desgl.
Dörfert, pens. Postbeamter.
Meißner, Rentiere.
Knoll, Wittwe.
Brasse, desgl.
Balke, Schmiedeges.
Klose, Wittwe.
Stolz, Schmiedemstr.
Noack, Arbeiter.
22 Hillig, Rentiere. Baustelle.
23 Möser, Schwarzviehhändler. O.
Hamann, Sec.-Lieut.
Wagner, Büreau-Diätar.
Bachus, Stations-Assistent.
23 Lehnigk, Stations-Diätar.
Hauptstein, Locomotivführer.
Huth, Zimmerges.
Weckwerth, Arbeiter.
Voß, Steueraufseher.
24 Neuschel, Tischlermstr. O.
Kirchner, Handelsmann.
Petrick, Locomotivführer.
Müller, Wittwe.
Jorkowsky, Betriebssecretär.
Neuschel, Ingenieur.
Gutsche, Betriebssecretär.
Gerlach, Locomotivführer.
Gierke, Techniker.
25 Hillig, Rentiere. Baustelle.
26—30 Hirsch, Fabrikbes. Baustellen.
31 Hirsch, Fabrikbes. O.
Schmidt, Arbeiter.
Reimann, Kaufmann.
Görnandt, Intendantur-Secret.
Fest, Fuhrmann.
Balzer, Prediger.
Krüger, verehel. Arbeiter.
Grätz, Bäckermstr.
Neumann, Bureau-Assistent.
Schrabback, Gärtner.
32 Hirsch, Fabrikbes. O.
Paulus, Braumstr.
Thomas, Arbeiter.

Am Graben.

1 Wanke, Wittwe. O.
Braun, Wittwe.
Schultz, Arbeiter.
Fellechner, Waschfrau.
2 Deutsche Continental-Gas-Gesellsch. in Dessau.
Progasky, Director.
Beicht, Gasmeister.
Mohr, Werkführer.
Diering, Bureau-Diener.
3 Kayser, Kaufmann. O.
Callies, gen. Maschke, Postschaffner.
Schellhase, Seilerges.

Grüner Weg.

1 Schulz, Geschwister. E.
Schneider, Zimmerges.

Gubenerstraße.

1 Burkhardt, Rentier. E.
— Kaufmann.
Siercks, verw. Major.
v. Wussow, Fräul.
Petersen, desgl.
Pfeiffer, Rentier.
Lucke, Briefträger.
Altstaedt, Tischlerges.
Wolf, Schmiedeges.
2 Sächsisches Haus. Jacob'sche Erb. O.
Heinrich, Kunstgärtner.
Kintzel, verw. Oberst-Lieut.
Feuerherm, verw. Stadtrichter.
Baumgarten, emer. Prediger.
Hepke, verw. Ober-Post-Comm.
3 Dr. Grasso, Sanitätsrath. O.
Haase, Musiklehrerin.
Siercks, Hauptmann.
Graf Pfeil, Gerichts-Assessor.
Mattschoß, Arbeiter.
Gaebler, Schlosserges.
Tünke, Ausgedinger.
4 Dr. Grasso, Sanitätsrath. O.
Brückmann, Tapezierermstr.
5 Dr. Grasso, Sanitätsrath. E.
Wegener, verw. Rechtsanwalt.
Schemrich, verw. Arbeitsh.-Insp.
Patze, Regier.-Assessor.
6 Mücke, Tischlermstr. E.
7 verbunden mit Ferdinandstr. 1.
8 Schindler, Brauereibes. O.
Kaiser, General-Major a. D.
v. Münchhausen, verw. Ob.-Forstm.
v. Hardenberg, Comtessen.
9 Schindler, Brauereibes. E.
Dittmer, Geh. Ob.-Regierungsrath.
Supe, Buchhalter.
Birkholz, Rentier. O.
10 v. Sydow, Fräul.
Pehlemann, verw. Gutsbes.
Blümel, Schuhmacher.
Hedoch, Kutscher.
11 u. 12 Birkholz, Rentier. E.
Dr. Rüthnick, Gymn.-Ober-Lehrer.
Sucker, verw. Doctor.
Nischelsky, Fräul.
Stolle, Amtsrath.
Erdmann, unverehel.
11 u. 12 Buchholz, Arbeiter.
Hellmer, desgl.
Pohland, Wittwe.
Posemann, desgl.
Seydel, desgl.
13 Fiskus. Gymnasium.
Kern, Gymnasial-Direktor.
Kühne, Schuldiener.
13a Ringsleben, verw. Zimmermstr. O.
Spitzner, Garnisonbauinspector.
Schulz, Zimmerges.
14 u. 15 v. Mandt, verw. Geh. Staatsr. E.
16 Scheller, Fräul. E.
Fiddicke, Lohndiener.
Körner, Kunstgärtner.
Krohn, Arbeiter.
Moritz, Krankenpflegerin.
Wodicke, Botenmeister.
17 Stendel, Gärtnereibes. O.
Wolff, Wittwe.
Becker, Arbeiter.
18 Stendel, Gärtnereibes. E.
Ackermann, Privat-Secretär.
Wundke, Maurerges.
Martin, Reisender.
Lehmann, Polizeimstr.
Wilke, Wittwe.
Zahnow, desgl.
v. Paczkowski, Cigarren-Arbeiter.
19 Stendel, Gärtnereibes. O.
Zickermann, Erzieher a. D.
Hempel, Sattlerges.
Marquard, Wittwe.
20 Klenk's Kellerei. Hartung, Kfm. O.
Jahn, Steueramts-Assistent.
Klenk, verw. Brauereibes.
Nihm, Schaffner.
Heuberger, Arbeiter.
Püschel, Kämmerer.
21 Zaenkert, Maurermstr. O.
Gohlisch, Stellmachermstr.
21a Zaenkert, Maurermstr. Baust.
21b Zaenkert, Maurermstr. Baust.
21c Zaenkert, Maurermstr. E.
Doederlein, Photograph.
Gothe, Postsekretair.
Dammann, Wittwe.
Jurach, desgl.
v. Knobelsdorff-Brenkenhoff, Fräul.

21 Heimlich, Fräul.
Barraud, Lehrerin.
Leininger, Tischlermstr.
Löchelt, Locomotivführer.
Aust, Schuhmachermstr.
22 Tietze, Rentier. E.
Loeschke, Wittwe.
Seifert, desgl.
23 Kunicke, Rentier. O.
Seipelt, Wittwe.
Schulz, Sergeant.
Jahn, Cigarrenmacher.
23a Nitschke, Viehhändler. O.
Harmuth, Arbeiter.
Franz, Orgelbauer.
Franke, Postsekretair.
Appler, Kaufmann.
Graßmann, desgl.
Hagen, Lieutenant.
Röhl, verw. Lehrer.
24 u. 25 geh. z. Platz am Carthause.
26 Heinsius, Fabrikbes. u. Stadtr. O.
Schulze, Sparkassen-Rendant.
Schmidt, Schuhmachermstr.
Pohle, Arbeiter.
27 Heinsius, Fabrikbes. u. Stadtr. O.
28 Rüdiger, Gebr. O.
Neuhahn, verw. Kreisrichter.
Leßmann, Postsekretair.
Borchers, desgl.
Dr. Busse, Stabsarzt.
Klesel, Fräul.
Kaußmann, Conrector.
Wache, Wittwe.
29 Rüdiger, Gebr. O.
Klewitz, verw. Gutsbes.
Kotschate, Regim.-Schuhmachermstr.
Kaußmann, Magistr.-Calculator.
Förster, Regier.-Secr.
Kanicke, Geschw., unverehel.
Bosse, Fräul.
Franke, Arbeiter.
30 u. 31 Schaffran, Kaufmann. O.
Könitzer, Regier.-Secr.
Hoeber, Rentier.
Michaelis, verw. Regier.-Rath.
Brach, desgl.
Moiske, Ober-Post-Comm. a. D.
Sebastian, Fräul.
30 u. 31 Laban, Lehrerin.
— verw. Lehrer.
Pahl, Wittwe.
31a Kratz, Rentier. O.
Hecker, Rentier.
Wernecke, Gymnasiallehrer.
Schloch, Ober-Amtmann.
32 Röhl, Ziegeleibes. O.
Zadow, Kanzlist.
Prusse, verw. Prediger.
Höwing, Reg.-Secretär.
Wicklow, Rentier.
Münchhoff, Reg.-Hauptk.-Cassirer.
Lebius, verw. Werkstättenvorst.
Lenz, Tischlermstr.
33 Andrae, Lehrer. E.
Hahn, Schneiderin.
Menz, Intendantur-Diätar.
Billerbeck, Gärtner.
34 Nerlich, Schmiedemstr. E.
Stanke, Zahlmstr.
Engelbrecht, Lehrer.
Stolzenberg, Tapezierer.
35 Wildenow, Rentier. O.
Schönwald, Lehrer.
Schütze, verw. Rechtsanwalt.
Köhler, verw. Baumstr.
Butterlin, verw. Kapitän-Lieut.
Brüggemann, Gen.-Comm.-Secret.
v. Wolff, Geschw.
Walter, Victualienhändler.
Hubert, Lehrerin.
36 Matzdorff, Zimmermstr. O.
Köhn, Maler.
Jänichen, Rechnungsrath a. D.
Petersen, Rentiere.
Frhr. v. Houwald, Geh. Reg.-Rath.
Finck v. Finckenstein, Gräfin.
v. Bojanowska, verw. Generallieut.
Bardt, Amtsgerichtsrath.
Maschke, Victualienhändler.
Waarenholz, Schuhmachermstr.
Rother, Arbeiter.
37 v. Simon, Major a. D. O.
Behrchen, Schuhmacher.
Tiede, Arbeiter.
Marschall, Stadtrath a. D.
Kaumann, verw. Kaufmann.
38 v. Natzmer'sche Erben. O.

38 Fest, Nachlaßverwalter.
Cochius, Hauptmann
Eichler, Oberlehrer.
v. Heinemann, Lieutenant.
Tolkmitt, verw. Postdirector.
Aisch, verw. Rendant.
Sieg, Lackirer.
Volkmann, Sattler.
Mehrheldt, Sattlermstr.
Xaller, Arbeiter.
Schwabe, unverehel.
39 Wilhelm, Kaufmann. O.
Heidborn, Lieutenant.
Wagner, k. k. österr. Oberlieut. a. D.
Gropius, Rentiere.
Lantz, Musiklehrer.
Seidel, Wittwe.
40 Pehle, Eigenth. E.
Messow, verw. Postsecretär.
Woytschätzki, Postbeamter.
Rapp, Reg.-Secretär.
Hermes, Amtsger.-Secretär.
— Gymnasial-Lehrer.
Pappler, Arbeiter.
Philipp, Wittwe.
41 Seligsohn, Rentier. O.
Goldschmidt, Rentiere.
Röstel, verw. Ober-Reg.-Rath.
Tillich, Kaufmann u. Stadtrath.
Wilke, Geschw., Rentiere.
Ast, verw. Prediger.
Pasch, Steuererheber.
Ringk, Schuhmachermstr.
Falck, Victualienhändler.
Pasch, Reg.-Secretär.

Gubener Mauerstraße.

1 verbunden mit Wilhelmsplatz 1.
2 Schöllhammer, Rentier. O.
Neubecker, Schuhmachermstr.
3 Maertens, Hotelbesitzer. O.
Götze, Victualienhändler
Schindler, Clavierspieler.
Schrank, Maurerges.
Buder, Arbeiter.
4 u. 5 Klujewsky, verw. Schuhmachermstr. E.
Schierling, verw. Schlossermstr.
Koch, Näherin.
5 Katzke, verw. Landwirth.
6 Pollack, Schmiedemstr. O.
Maier, Schlossermstr.
Priewisch, Gärtner.
Rothe, Arbeiterin.
Pahlow, Kommissionär.
Wiesioleck, Harfenspieler.
7 Hellwig, Schuhmachermstr. E.
Bierwagen, Schuhmachermstr.
Brunisch, Schlosserges.
Najork, Kutscher.
Glocke, verw. Schuhmachermstr.
Böhmer, verw. Dienstmann.
8 Lorenz, Rentier. O.
— Schuhmachermstr.
Höhne, Schuhmacherges.
Balke, Wittwe.
9 Commune. Altes Garnison-Lazar.
10 Hampel, Schleifermstr. E.
11 Wachholz, Schlosserm. u. Restaur. E.
Schüler, Diener.
Knoll, Schneidermstr.
Koch, Schuhmachermstr.
Kusche, desgl.
Tietz, Arbeiter.
12 Weidner, Restaurateur. E.
12a Commune. Altes Exercierhaus.
12b Königliche Regierung.
Schroeder, Regier.-Präsidialbote.
Knieschke, Ofenheizer.
13 Gehrmann, Ingenieur. O.
14 Schwarz, Traiteur. O.
15 Ritter, Seifenfabrikant. O.
Verworner, Schuhmachermstr.
Lange, Arbeiter.
16 Fink, Rentier. O.
17 Radunsky, Rentier. O.
18 Mierswa, Kürschnermstr. O.
19 Laudahn, Buchbindermstr. O.
20 Friecke, Kaufmann. O.
21 Graul, Bäckermstr. O.
22 Schöllhammer, Rentier. O.

Gurschstraße.

1—5 Wersich, Architekt. Baustellen.
6 Wersich, Architekt. O.
Weber, Post-Sekretair.
Meuß, Fräul.
Rehfeld, Rentier.

6 Kolbe, verw. Polizei-Sekretair.
Dräsener, Rentiere.
Schirmer, Stellmacherges.
Sarrach, desgl.
Klocke, verw. Bürgermeister.
7 Krüger, Vollziehungs-Beamter. E.
Hildebrandt, Wittwe.
Zangerl, Holzhändler.
Dankoff, Post-Sekretair a. D.
Damm, Ober-Post-Secretair.
Kretschmer, Partikulier.
Richter, Theaterdiener.
Gördtchen, Schuhmachermstr.
8—14 Wersich, Architekt. Baustellen.

Halbestadt.

1 Levin, Rentier. O.
Ehrlich, Kaufmann.
Hauffe, desgl.
Jonas, Geh. Justiz-Rath a. D.
Wandrey, Rentiere.
Kindler, verw. Appell.-Ger.-Rath.
v. Hassel, Hauptmann.
Sydow, verw. Sanitäts-Rath.
Hayka, Modistin.
Mauch, Plätterin.
Hesse, Handelsfrau.
Schulz, Arbeiter.
Leder, Töpfer.
Seidel, Wittwe.
Kohlert, Fuhrherr.
Walter, Weichensteller.
2 Marschhausen, Rentiere. O.
Frhr. v. Vietinghoff, gen. Scheel, Oekonomie-Commissar.
Hintze, Rentier.
Staberoh, Ob.-Reg.-Rath a. D.
Ollenroth, Landgerichts-Rath.
Cohn, Kaufmann.
Marschhausen, Lieut. a. D.
v. Grolmann, verw. Oberst.
Löschhorn, Fräul.
Granzow, Schneidermstr.
Weidner, Arbeiter.
Hotopp, Wittwe.
3 Hartmann, Rentier. E.
Dr. Rothe, Oberstabs-Arzt.
Laube, Arbeiter.
Schulz, Tischler.
4 Jacob, verw. Kaufm. E.
v. Werder, Prem.-Lieut.
Blümke, Gen.-Commiss.-Kanzlist.
5 Consentius, Kaufmann. E.
Fechter, Rentiere.
Gesche, Wittwe.
Feeder, verw. Deich-Hauptm.
v. Alvensleben, Rentiere.
Dr. Fittbogen, Oberlehrer a. D.
Pusch, Major a. D.
Koch, Rechnungsrath.
Griese, verw. Lehrer.
Neumann, pens. Lehrer.
Giering, Schuhmachermstr.
Stache, Schneidermstr.
6 Reichert, Rentiere. E.
Witzel, Rentier.
Stern, Kaufmann.
Matthiesen, Reg.-Rath.
Pollack, verw. Stadtrath.
Werner, Malergeh.
Warmow, pens. Bremser.
Teschner, Polizei-Sergeant.
Gräber, Töpferges.
7 v. Sternfeld, verw. Baron. E.
8 Hanff, Geh. Justizrath a. D. E.
Hartmann, Dienstmann.
Gemmel, Zimmerges.
Heinze, Kassenbote.
Mau, Steueraufseher.
9 Mettke, Student. O.
Rehfeld, Rentier.
Mende, Commerzienrath.
10 Eigenth. der Ref. Kirche. Pfarrhaus.
Heiber, Regier.- u. Schulrath.
Triebel, Pfarrer.
11 Tirpitz, Geh. Justizrath. O.
v. Gellhorn, Bergrath.
Hartmann, Fräul.
Wegener, Lehrerin.
Petzhold, Agent.
Schwarz, Schuhmachermstr.
12 Aschenborn, Geschw. E.
Callmeyer, Amtsger.-Rath.
Wieder, Arbeiter.
13 Neues Carthaus. Caplick, Brauereibesitzer. E.
Simon, verw. Rittmeister.
Richter, Restaurateur.

13 Gellert, Arbeiter.
14 Caplick, Brauereibes. O.
Dr. Laubert, Director d. Oberschule.
v. Jonquières, Forstmeister.
14a Hann v. Weyhern, General der Kavallerie z. D. E.
15 v. Finckenstein, Gräfin. E.
v. Willisen, Oberst u. Reg.-Commandeur d. L.-Gr.-Reg. Nr. 8.
Hindemith, Bediente.
16 Heilinski'sche Erben. O.
Klaehr, Oberförster a. D.
Schumann, Privatiere.
Wanders, Wittwe.
Schröder, Arbeiter.
Kroke, desgl.
Ebert, Schlosserges.
Rüger, Steingutdreher.
Scharfinsky, Näherin.
Fuhrmann, desgl.
17 Volksgarten. Liebenow, Restaur. E.
17a Liebenow, Restaurateur. O.
Mende, Banquier.
Jolitz, verw. Fabrikbes.
18 Gesellschaftshaus. Hahn, Traiteur. E
Dancker, Geschw., Rentiere.
Petermann, verw. Holzhändlr.
Roquette, Fräul.
19 Heidrich, Töpfermstr. E.
Schumann, verw. Bürgermeister.
Bernet, Forst- u. Oekon.-Diätar.
Lange, Arbeiter.
Rintz, Schuhmachermstr.
Haase, verw. Gastwirth.
Appelt, Wittwe.
Kulla, Näherin.
Thiele, Tischlerges.
Schulz, pens. Briefträger.
Bundschuh, verehel. Packmstr. a. D.
Kalisch, Schuhmachermstr.
Walsleben, Rentier.
Livius, Rentiere.
20 Finck v. Finckenstein, Gräfin. E.
v. Arnim, Oberst z. D.
Thiele, beritt. Steuer-Aufseher.
Kurzweg, Portier.
21 v. Randow, Major a. D. E.
Kapitza, Diener.
22 Ehrenberg, Stadtrath. E.
22 Tramnitz, Oberforstmeister.
Dr. Noack, Oberlehrer.
Pacholeck, Arbeiter.
Grothe, Wittwe.
Schröder, desgl.
23 Mende, Commerzienrath. O.
Rieck, Landrichter.
v. Stabell, Hauptmann.
Kluge, Arbeiter.
24 v. Kemnitz, Oberbürgermeister. E.
v. Boeltzig, verw. Oberst.
Michaelis, verw. Appell.-Ger.-Rath.
Botzon, verw. Oberlehrer.
Mewes, Rentiere.
Lange, Arbeiter.
Hilbig, Wittwe.
25 Huth, Destillateur. O.
Fischer, Wittwe.
Lehmann, verw. Amtmann.
Richter, emer. Prediger.
Hühne, verw. Ob.-Amtmann.
Bardt, Fräul.
Wehmer, desgl.
Große, Wittwe.
Schleußner, Arbeiter.
Wanke, desgl.
26 Sauer, verw. Prediger. O.
27 Sauer, verw. Prediger. E.
Schwartz, Assessor.
Diestel, verw. Baumeister.
28 Steinbock, Fabrikbes. E.
Stöckel, Reg.-Rath.
— Fräul.
v. d. Decken, Fräul.
29 Lienau, Kaufmann. E
Jurenz, Obergärtner.
30 Schnepel, Rentier. E.
v. Hertzberg, Generallieut z. D.
31 Schmidt, Lehrer. E.
Dietrich, Kaufmann.
Belau, Sterbekasseneinsammler.
32 Budich, emer. Prediger. E.
Schmidt, Verwaltungs-Director.
Geißler, ehem. Gutspächter.
Boeck, Rentiere.
Münch, desgl.
Walter, Wittwe.
33 Schmidt, Lehrer. E.
Hübner, Reg.-Secr.

33 König, Rentier.
Schmidt, Tischlerges.
Radetzky, Schuhmachermstr.
Donath, Gelbgießerges.
Thiele, Kunstgärtner.
Kuhnicke, Wittwe.
Wobser, Schneidermstr.
34 Gillet, Geh. Reg.-Rath. E.
Hentsch, verw. Prediger.
Wronsky, desgl.
Wentzel, verw. Rendant.
Schmidt, Fräul.
Merkert, Rentiere.
35 Lützow, Kaufm. O.
v. Gerlach, verw. Reg.-Assessor.
v. Beerfelde, verw. Geheimrath.
Buchholz, Sec.-Lieut.
Beelitz, Geh. Reg.-Rath.
Sauer, Dr. phil. u. Schuldir. a. D.
v. Hinckeldey, verw. Landrath.
Schneider, Gymnasiallehrer.
v. Wedell, Fräul.
Hinze, Polizei-Sergeant.
Neumann, Posthülfsbote.
Gericke, Vorabeiter.
— Lehrer.
Krien, Steingutsdreher.
Laude, Büchsenmachergeh.
Moritz, verw. Gutsbes.
Geißendorff, Schuhmachermstr.
Liebelt, Schneidermstr.
Schleußner, Gärtner.

Hanewald.

1 Albrecht, Klempnermstr. E.
Laue, Arbeiter.
Furchtbar, Maurerges.
Bernhard, Wittwe.
Bernau, Waschfrau.
2 Buchwald, Schuhmachermstr. E.
Reichwald, Ober-Lazarethgeh.
Motes, Schuhmachermstr.
Petschel, gen. Lehmann, Cigarrenm.
Kühn, Schuhmacherges.
Noack, Wittwe.
3 Reinhardt, Formermstr. O.
Berchtold, Handschuhmachermstr.
Lehmann, Uhrmachermstr.
Thiele, Hebeamme.
3 Gottschlag, Arbeiter.
Schanuel, desgl.
Bläschke, desgl.
Albin, Cigarrenmachergeh.
Franke, Schlosserges.
4 u. 5 verbunden mit Forststraße 6.
6 Krause, Restaurateur. E.
Schornstein, Schuhmachermstr.
7 Krause, Restaurateur. O.
Hering, Schuhmachermstr.
Hundt, Wittwe.
Haase, Arbeiter.
8 Graß, Wittwe. E.
Rüdiger, Schlosserges.
Brauer, Wittwe.
9 Muth, Uhrmacher. E.
10 Vollmann, Hautboist. E.
Bratz, Schneiderin.
Stein, Wittwe.
11 Wagener, verehel. Kaufmann. E.
12 Jacob, verw. Execut. u. Hebeamme. E.
13 Seidel, Schneidermstr. E.
Richter, Schuhmachermstr.
14 Krüger, Rentier. E.
15 u. 16 Boden, Gastwirth. E.

Hohenzollernstraße.

1 Wersich, Architekt u. Maurermstr. (Baustelle).
2 Lehmphul, Rentier. E.
Dr. Blumensath, Oberstabs- und Regimentsarzt.
Rex, Stellmachermstr.
Salbach, Amtsgerichtsrath.
Nagel, verw. Gutsbes.
3 Wersich, Architekt u. Maurermstr. E.
Berger, Fräul.
Stange, Fräul.
Siber, Regier.-Rath.

Holzhofstraße.

1 Lehmphul, Rentier. O.
2 Riegel, verw. Zimmermstr. E.
v. Hartrott, Sekonde-Lieut.
Löchelt, Dachdeckerges.
Rudolph, Arbeiter.
2a Kinitz, verw. Amtmann. O.
3 Benecke, Stromaufseher. E.
Pannach, Cigarrenmacher.

3 Müller, Wäscherin.
4 Greiser, verw. Eigenthümer. O.
— Schlosserges.
5 Hentschel, Eigenth. E.
Bieg, Arbeiter.
Schmidt, verehel. Maurerges.
— Wittwe.
6 Voß, verw. Stadtrath. E.
7 Zahn, Eigenth. E.
Miethe, Arbeiter.
7a Bernicke, Maurerges. E.
Voigt, Zimmerges.
Mai, Maurerges.
Trausch, Arbeiter.
Grube, desgl.
Rosengart, desgl.
Regeser, Schmiedeges.
Kühn, verehel. Arbeiter.
Fuchs, Wittwe.
Wegener, unverehel. Arbeiterin.
Bernicke, Wittwe.
7b Kranig, Zimmerges. E.
Judy, Schlosserges.
Voigt, Maurerges.
Diering, Zimmerges.
Knospe, Schuhmachermstr.
Wagner, Arbeiter.
Kittler, desgl.
Weber, desgl.
Birkenhagen, desgl.
Strutzke, desgl.
7c Judy, Töpfermstr. E.
— Maurerges.
Fender, desgl.
Schmidt, desgl.
Wanke, desgl.
Vierich, Arbeiter.
Dulleck, desgl.
Horlitz, Cigarrenmacher.
7d Zeuschner, Holzhändler. O.
Zahn, Arbeiter.
Burde, desgl.
Hinze, desgl.
Friedrich, desgl.
Speer, Wittwe.
Schreiber, Handelsmann.
Hoffmann, Zimmerges.
Drawe, Ziegler.
Kliem, unverehel. Arbeiterin.
7d Sanke, Arbeiter.
8 Bernicke, Stellmachermstr. E.
Kuhnert, Maschinist.
Mudring, Photograph.
Neckner, Zimmerges.
9 Krause, Eigenth. E.
— Landwirth.
10 Heidenreich, Gärtn. u. Eigenth. E.
Zickelbein, Arbeiter.
11 Zeidler, verw. Eigenth. E.
12 Commune. (Städtischer Bauhof).
Fischer, erster Stadt-Bauführer.
Osterthun, verw. Lehrer.
13 Commune.
Weber, Stellmachermstr.
Pannach, Handelsmann.
14 Müller, Zahlmeister. E.
15 Nickel, Zimmermstr. E.
Neumann, Arbeiter.
16 Flath, Rentier. E.
Krätzschmar, Zahlmstr.-Aspir.
Eggert, verw. Thierarzt.
Busse, Feldmesser.
Poggendorff, verw. Steuereinnehm.
Graf v. d. Gröben, Sec.-Lieut.
17 Günther, verw. Eigenth. E.
— Gastwirth.
Röder, städt. Badeaufseher.

Holzmarkt.

1 Menzel, Lohndiener. E.
Wuttge, Regier.-Supern.
Ißmer, desgl.
Bradke, Kaufmann.
Becker, verw. Kaufmann.
2 Rüdiger, Lederhandlung. E.
— Kaufmann u. Lederfabrikant.
3 Wolff, Fabrikbes. O.
4 u. 5 Mylius, verehel. Möbelf. O.
Najorka, Schankwirth.
Bernhardt, Stellmachermstr.
Sawatzky, Schuhmachermstr.
Reinicke, Arbeiter.
Kobbelt, Hautboist.
Weichard, verw. Schneidermstr.
Sündermann, verw. Schankwirth.
Schönknecht, verw. Lehrer.
Glöge, Heringshdlr.
Böttcher, Invalide.

4 u. 5 Schulz, Droschkenkutscher.
Sterling, Bildhauer.
Berfelde, sep. Arbeiter.
Osterberg, sep. Schneider.
Goldammer, Zimmerges.
6 Commune. (Baumschreiberhaus).
Neubauer, Polizeibeamte.
7 Mende, Banquier. O.
Schertz, Ingenieur.
Jaenichen, Kaufmann.

Jacobistraße.

1 u. 2 verbunden mit Oberstr. 1.
3 Matthes, verw. Lademstr. E.
Gehler, verw. Schankwirth.
Gruppe, Näherin.
Vetter, Schlosserges.
Radach, Arbeiter.
Müller, Fräul.
Obermann, Wittwe.
Eibs, unverehel. Arbeiterin.
4 Marell, Rentier. E.
Kniehase, Restaurateur.
Prawitz, verw. Kaufmann.
Gabke, Schuhmacherges.
Rudolph, Kaufmann.
Nickel, verw. Steindruckereibes.
Meilicke, Küster.
Schönfeld, Drechslermstr.
5 Klaffke, Ackerbürger. O.
Broschwitz, Schiffer.
Hammer, Wittwe.
Schulz, sep. Arbeiter.
6 Gehrmann, Schlossermstr. O.
Melchior, Tischlerges.
Heinze, Eisendreher.
Kurtz, Schuhmachermstr.
Kielmann, Arbeiter.
Böhm, Nachtwächter.
7 Brandenburg, Destillateur. O.
Falk, Tischlermstr.
Brehmer, Arbeiter.
8 Hussack'sche Erben. O.
Vetter, Arbeiter.
Kätsch, sep. Maler.
Schirrmann, Malermstr.
Balzer, Schuhmachermstr.
Hartmann, desgl.
Hedmann, Drehorgelspieler.
8 Henneberg, Schützenbote.
Geier, unverehel. Arbeiterin.
Hartwig, Schneidermstr.
Kramer, Wittwe.
Schulz, verw. Maurerges.
Liesfeld, Arbeiter.
9 Charlet, Böttchermstr. O.
10 Schaffransky, Schuhmachermstr. E.
Richter, Schmiedeges.

Jüdenstraße.

1 verbunden mit gr. Scharrnstr. 50.
2 Levin, verw. Kaufmann. O.
Josephi, Pfandleiher.
Obst, Wittwe.
Kornblum, Kaufmann.
Militz, Wittwe.
Behm, desgl.
3 Rositzka, Rentiere. E.
Waldow, Buchhändler.
Sally, Kaufmann.
Lode, Posamentier.
Lucatis, Musiklehrerin.
Schulze, Krankenwärter.
Schöler, Schuhmachermstr.
4 u. 5 Kramm, Maurermstr. O.
— Zimmermstr.
Abrahamsohn, Gebr., Kaufl.
Kahle, Handelsmann.
Templin, Schneidermstr.
Krenz, desgl.
Kröppelin, Lohndiener.
— Schneiderin.
Passow, Rentier.
Schott, Uhrmacher.
Berg, Lederhändler.
6 König, Kaufmann. E.
Faustmann, Kaufmann.
Arnholz, desgl.
Bohlmann, desgl.
Arndt, Hausdiener.
Schulz, Arbeiter.
7 Fersenheim, Geschwister. E.
Zellner, verw. Kaufmann.
Wollin, Damenschneider.
Schmidt, Schneidermstr.
Baltz, Glasermstr.
Kühne, Sattlermstr.
Jannasch, Restaurateur.

8 Gerwig, Rentier. E.
Prestel, Schuhmachermstr.
Brock, verw. Kaufmann.
Kobi, Blumenfabrikant.
Beyer, Schirmfabrikant.
Müller, Handschuhmachermstr.
9 Becker, Rentier. O.
Brochowski, Bäckermstr.
Green, Malergeh.
— Hebeamme.
10 Voß, Maurermstr. O.
König, Kaufmann. O.
Schottke, Schneidermstr.
Wolff, Kaufmann.
Krebs, verw. Militäranwärter.
11 Jaffe, Kaufmann. E.
Schonack, Handelsmann.
Kaniuth, Oberkellner.
Krause, verw. Spielwaarenhdlr.
Timme, Schuhmacherges.
Wilke, Schneiderges.
Fröhlich, Schneidermstr.
Krasack, Kammerger.-Referendar.
12 u. 13 Schneider, Rentier. E.
Heideck, Töpfermstr.
Liebke, Arbeiter.
Schwarz, desgl.
Estkowski, Regier.-Baumstr.
Krause, Büreaugeh.
Bramigk, Gerichts-Assessor.
Vogel, Referendar.
Kwiatek, sev. Handelsmann.
14 Baswitz-Hof.
Freytag, vw. Appell.-Ger.-Rath. O.
Leukefeld, Restaurateur.
Hennig, ehem. Restaurateur.
Fischer, Plätterin.
Groth, Tapisseriehändlerin.
Saur, Spediteur.
Fels, Schuhmachermstr.
Nikolai, Bürstenmacher.
Müller, verw. Tischlermstr.
Wunderlich, Arbeiter.
Baganz, Kutscher.
15 Fraenckel, verw. Kaufmann. E.
Boll, verw. Restaurateur.
Gerson, Kaufmann.
Pfeiler, Gürtlermstr.
Zawadzky, Kaufmann.
15 Groffig, Schuhmachermstr.
Gottschalk, Tischlermstr.
Douglas, Seifensieder.
Krause, verw. Holzwaarenhdlr.
Schneider, Instrumentenmacher.
Thonke, Buchbindermstr.
Laudon, verw. Fleischermstr.
Menzel, verehel. Productenhdlr.
Preuß, Buchhalter.
16 L. Mende, Banquier. O.
Bambus, Gebr., Manufakturwhdl.
Kempner, Buchhalter.
Möbius, desgl.
Hering, desgl.
Schmidt, Kassenbote.
Marcus, Garnis.-Verwalt.-Beamte.
17 Simon, Kaufmann. E.
— Rentiere.
Laufer, Kaufmann.
Isenburg, desgl.
Rosenthal, desgl.
Bick, desgl.
Ortmann, Handschuhmachermstr.
Schumann, Korbmachermstr.
Kukey, Schankwirth.

Junkerstraße.

1 Hartmann, Stadtrath. O.
Urban, verehel. Kaufmann.
Rochna, Kaufmann.
Eichholz, desgl.
Sprinkhorn, Wirthschafterin.
Pöthke, Waschfrau.
Kubisch, desgl.
Becker, Ober-Lieutenant.
2 Meißner, Schneidermstr. E.
Banzbotter, Amtsger.-Assessor.
Prawitz, Gymnasial-Lehrer.
Ginter, Glasgraveur.
3 Höfer, Geschwister. O.
Lucas, Handelsmann.
Steinicke, Malermeister.
Müller, Postsekretair.
v. Bichofsky, verw. Kaufm.
Jüptner, Tischlermstr.
4 Schultze, verw. Bäckermstr. E.
Arndt, Bäckermstr.
Vogt, Wittwe.
Schulz, Arbeiter.

4 Rahnfeldt, verw. Prediger.
— Magistratsdiätar.
— Handarbeitslehrerin.
Jackier, Kaufmann.
5 u. 6 Zum Wallfisch. Hildebrand, Brauereibes., Inhaber der deutschen Export-Brauerei. E.
Steinhausen, Kaufmann.
Loewenthal, desgl.
Voigt, Braumstr.
Wolff, Mühlenbes.
Müller, verw. Büreau-Assistent.
Bombe, Real-Gymnasial-Lehrer.
Mausch, Schulamts-Candidat.
Weise, Polizei-Büreau-Assistent.
7 Neumann, Böttchermstr. E.
Altmann, Schuhmachermstr.
Lewy, desgl.
Goldschmidt, Rentier.
— Schneidermstr.
Schumann, Wittwe.
Borchert, Dienstmann.
Behr, Tuchmachermstr.
Braun, Wittwe.
8 Ehem. Johanniter-Ritterhaus.
Lang, Kaufmann. E.
Lang, Kaufmann.
Krüger, Arbeiter.
9 Wernicke, Kaufmann. E.
Sohr, Brauereibes.
Klimitz, Restaurateur.
Wolff, Bildhauer.
Lolk, Arbeiter.
Heine, Wittwe.
Hertter, Schuhmachermstr.
Drost, desgl.
Positzky, Schneidermstr.
Keil, desgl.
Göttel, desgl.
Fechner, Brauergeh.
Krause, Handschuhmacher.
Lux, Cantor u. Organist.
Schumacher, Bierverleger.
Hübner, Aufwärterin.
Dreger, Tischlermstr.
Beerbaum, verehel. Schleifer.
Gansky, Malermstr.
Churfürst, Wittwe.
Wonneberger, Droschkenbes.
9 Schulz, Schlossermstr.
Eylenfeldt, Schlosserges.
Romahn, Restaurateur.
10 Scheibel, Schankwirth. E.
Hoffmann, Schneidermstr.
Boges, Posamentier.
11 Steuer-Fiskus. Ehem. Junker- und Jungherrenhaus.
Hentschke, Steuer-Rath.
Sanitz, Amtsdiener.
Klatte, Kanzleidiener.
12 Tiebel, Kaufmann. E.
Magnus, verw. Prediger.
13 Itzig, Produktenhdlr. E.
König, Dachdeckermstr.
Haffner, Baumeister.
Schulze, Kesselschmiedeges.
Jentzsch, Damen-Schneidermstr.
Lossin, Korbmacherges.
Klemm, Arbeiter.
Nagler, Wittwe.
Grunwald, desgl.
14 Mierswa, Kürschnermstr. E.
Schulz, Kaufmann.
Hechler, Lehrer.
Krieg, Schuhmacherges.
Send, Arbeiter.
Roddelkopf, desgl.
Anton, Schuhmachermstr.
Pinnow, desgl.
Vogt, Tischlermstr.
Scharff, Wittwe.
Siebert, desgl.
Güssow, Rentier.
André, Droschkenbes.
15 Brand, Kaufmann. E.
Bester, Kaufmann. O.
Kühl, Sattler.
Kersten, Gerichtsvollzieher.
Winkelmann, Buchbindermstr.
Kosse, Fräul.
Fest, Kutscher.
Knüppel, Arbeiter.
Schmädicke, Handelsfrau.
Reichert, verw. Postconducteur.
Schönebeck, Postschaffner.
Kracht, Fischhändler.
Forchner, Wittwe.
16 Renner, Rentier. O.

16 Polac, verw. Garnison-Auditeur.
Possin, Gerichts-Secretär z. D.
Schultze, Rentiere.
Voelk, Post-Secretär.
Niedel, Wittwe.
Springer, Kaufmann.
17 Eckhard, verw. Restaurateur. O.
v. Gauvain, Major a. D.
Müller, Post-Secretär.
Kneiff, Wittwe.
Staas, Restaurateur.
— verw. Restaurateur.
Gröschke, Gerichts-Secretär.
Fiedler, Dienstmann.
18 Eichenberg, Kaufmann u. Kohlengrubenbesitzer. E.
Dr. Ringhoffer, pract. Arzt.
Hoeber, Kaufmann und Concursmassen-Verwalter.
Schwarz, verw. Forstkassen-Rend.
Wanckel, Kaufmann.
Dahrenstädt, Rentiere.
Paulsen, Friseur.
19 Specht, Kaufmann. E.
Schulz, verw. Lehrer.
Moiske, Techniker.
Kluge, verw. Korbmacher.
20 Kayser, Kaufmann. E.
Thümmler, Kaufmann.
Schulze, desgl.
Kluge, Korbmachermstr.
Schwiegk, Tischlermstr.
Buchwald, verw. Lehrer.
Pohlmann, Vollziehungsbeamter.
Patschan, Malermstr.
Müller, Schuhmachermstr.
Ritter, Maurer.
Warzecha, Wittwe.
Störmer, Postrath.
21 Meysahn, verw. Bürstenfabrikant. E.
Lange, Posamentier.
Borchert, Arbeiter.
Michaelis, Bürstenmacher.
Schulz, Schneidermstr.
Hölzke, Böttchermstr.
Sauvant, Schuhmachermstr.
Sünder, Arbeiter.
Pätke, verw. Lohndiener.
Meysahn, Bürstenfabrikant.
21 Knoth, Kaufmann.
Meysahn, Cigarrenfabrikant.
Magnus, Lehrer.
22 Bertram, Bürstenfabr. E.
23 (Freihaus.) Stellbogen, Tapezierer u. Möbelfabrikant. E.
Paproth, Kaufmann.
Blumenthal, Kgl. Musik-Director.
Schauwecker, Zahntechniker.
Stephan, Kaufmann.
Kluge, Restaurateur.
24 Nathorff, Banquier. O.
Philipp, Kaufmann.
Klee, verw. Kaufmann.
Schattschneider, Reg.-Secr.
25 Kinitz, verw. Amtmann. E.
David, Rentier.
Herzberg, Kaufmann.
Broh, desgl.
Prange, verw. Prediger.
Mickley, Rentier.
Evens, verehel. Doctor.
Erler, verw. Prediger.
Stosch, Kaufmann.
Krüger, Hausdiener.
Schossow, Schankwirth.
Franz, verw. Kaufmann.
Schütz, verw. Gutsbes.
Prange, Handarbeitslehrerin.
Kinitz, Fräul.

Kahnbauergasse.

1 Stadtbahnhof d. Frankfurter Güter-Eisenbahn-Gesellschaft.
Kemmel, Heizer.
2 Rasch, Amtsger.-Assistent. E.
Fiege, Hutmacherges.
Fuhrmann, desgl.
Hansch, Böttcherges.

Kasernen.

Militair-Fiskus.

Kaserne an der Uferstraße.
Gorke, Garnison-Verw.-Direktor.
Risch, kontrollf. Kasernen-Inspektor.
Müller, Kasernen-Inspektor.
Thieke, Kasernenwärter.

Kaserne an der Logenstraße.
Gastal, Kasernenwärter.
Schulz, Cantinenwirth.

Kaserne des Gren.-Regts. Prinz Carl von Preußen (2. Brandenburg.) Nr. 12 siehe Fürstenwalderstr. 34.

Kaserne des 2. Brandenb. Feld-Art.-Regts. Nr. 18 (Generalfeldzeugmeister) siehe Fürstenwalderstr. 35.

Kaserne des Dragoner-Regiments (2. Brandenb.) Nr. 12. siehe Platz an der Wachsbleiche.

Kasernenstraße.

1 Scheibel, Schankwirth. O.
Wonneberger, Droschkenbes.
2 Güldenast, Butter- u. Käsehdlr. E.
Bernet, Händlerin.
Feilke, Schuhmachermstr.
Junge, Dienstmann.
Meißner, Wittwe.
Busch, desgl.
Blaha, desgl.
3 Greiser, verw. Kaufmann. O.
Neumann, Korbmachermstr.
Schulz, Wittwe.
4 Arlet, Postpackmstr. O.
Schröder, Briefträger.
Köllner, Schuhmachermstr.
Marggraff, Arbeiter.
5 Trieloff, Heringshdlr. E.
Rosenberg, Heringshdlr.
6 Bartels, Gastwirth. O.
Thieme, Tischlermstr.
7 Militair-Fiskus.
Lua son., Lehrer.
— jun, Cantor u. Lehrer.
— verw. Lehrer.

Kellenspring.

1 u. 2 Rubelius, Kaufmann. E.
Müller, Kaufmann.
Schmidt, desgl.
Schreiber, Inhaberin eines photograph. Ateliers.
Schröder, unverehel.
Meyer, Rechnungs-Rath.
Weber, Klempnermstr.
3 u. 4 Kanzius, Rentier. E.
Dr. Schulz, Sanitätsrath.
Mose, Kürschnerges.
Klein, Orgelbauergeh.
3 u. 4 v. Treskow II., Lieutenant.
Dresler, Lehrer.
Häusler, Lohn-Kellner u. Handelsm.
Wüstehube, Schlosserges.
Lavadowski, Tischlermstr.
Fiedler, Schmiedeges.
Grote, desgl.
5 Hallwachs, Registrator. E.
Ackermann, Lehrer.
Gelbke, Magistrats-Sekretair.
Folger, Rentiere.
Trietschel, Tischlerges.
Brandt, Steindruckergeh.
6 Sachs, Eigenth. E.
Vetter, Dreher.
Weichmann, Tischlerges.
Jung, Wittwe.
Kobitzky, desgl.
7 u. 8 Bergemann, verw. Obersteuercontrolleur. E.
Thieme, Wittwe.
Schulz, Stadtpostbote.
Mielenz, Wittwe.
Burde, Waschfrau.
Veese, Wittwe.
9 u. 10 Reichert, Schuhmachermstr. E.
Hartwig, Kämmereikassen-Buchhalt.
Wichmann, Regierungs-Kanzlist.
Gierke, Fräulein.
Meißner, Kaufmann.
Rogozinski, Vorschlosser.
11 Giebler, Kaufmann. E.
Schenker, Kaufmann.
Kobley, Gymnasiallehrer.
Calsow, Lehrerin.
Muth, Kindergärtnerin.
Lehmann, Schneidermstr.
Räder, Wittwe.
Schumann, Schlosserges.
Pietack, Schuhmacher.
Bast, Lohndiener.
Hochschild, Tapezierer.
Lubach, Hausdiener.
Winzer, Kleidermacherges.
Walde, Fuhrherr.
Doege, Schuhmacherges.
Schulz, Hutmacherges.
12 Marzahn, Zimmermstr. O.
Radunsky, Eisenbahn-Techniker.

12 Müller, Reg.-Kanzlei-Sekr.
Weidner, Buchhalter.
Berger, Telegr.-Secretair.
Pflüger, Lehrer.
Schröder, desgl.
Mauch, Wittwe.

Kietzergasse.

1 Schade, Fischermstr. E.
Jacobey, Maurerges.
2 Klaffke, Viktualienhändler. O.
Tropp, Arbeiter.
Sommerfeld, Wittwe.
Döhring, Arbeiter.
Hübner, desgl.
Philipp, Wittwe.
Baumgardt, Schuhmachermstr.
Drescher, Arbeiter.
Balzer, desgl.
2a Klein, Fuhrherr. E.
Patschan, verw. Schuhmachermstr.
3 Püschel, Concipient. E.
Pioch, Schuhmachermstr.
Brodzina, Maurermstr.
Endrikatis, verw. Hauptamtsdiener.
Noack, sep. Töpfermstr.
Heidner, sep. Schuhmacher.
4 Schulze, Weißgerbermstr. E.
Fischer, Magazinaufseher.
5 Schulze, verw. Weißgerbermstr. E.
Schulze, Weißgerbermstr.
6 Fielitz, Lohgerbermstr. E.
7 Fielitz, Lohgerbermstr. O.
Menzer, Wittwe.
Schulz, Metalldreher.
Kuhlmey, Wittwe.
8 Haag, Lederzurichter. O.
Fritsche, Fischermstr.
Hehlemann, Polizei-Sergeant.
Zieseler, Schmiedemstr.
9 Schade, Fischermstr. E.
Diederichs, verw. Schlächtermstr.
Keller, Schiffer.
Voigt, Tischlerges.
10 Richter, verw. Tischlermstr. E.
Gärtner, Steueraufseher a. D.
11 Matzdorff, Fischermstr. E.
Ahrendt, Arbeiter.
Pommer, Wittwe.
11 Arnold, Schuhmacherges.
Gindel, Nachtwächter.

Forsthaus Kornbusch.

Commune. Stein, Förster.

Kurzestraße.

1 Richter, verw. Lehrer. O.
Lohan, Sterbekassen-Einsammler.
Wostrack, Inhab. einer Waschanst.
Bendach, Arbeiter.
Giesler, Fuhrherr.
Stiebert, Schuhmacherges.
Schulz, Schiffer.
2 Bursche, Ackerbürger. E.
3 Bollfraß, Ackerbürger. E.
Diederich, Fleischermstr.
Junkert, Korbmachermstr.
Thiele, Schlosserges.
Angermann, desgl.
Untermann, Abdeckereibes.
Matthäus, Arbeiter.
George, desgl.
Rabe, desgl.
Götze, desgl.
Wackernagel, desgl.

Lebuser Mauerstraße.

1 Deckart, Kupferschmiedemstr. O.
2 Commune. Baustelle.
3 Felkel, Lehrer. O.
— Tischlermstr.
Friedrich, Arbeiter.
Mäder, desgl.
Liersch, verehel. Arbeiter.
Müller, Maschinenführer.
4 Enderlein, Rentier. E.
Schlesinger, Handelsmann.
Winz, unverehel.
Matthes, verw. Arbeiter.
Fuhrmann, Arbeiter.
Schindelmeiser, desgl.
Wittkowsky, Schuhmachermstr.
Dietz, unverehel.
5 Schimazeck, Eigenth. E.
Zermin, Arbeiter.
Lehmann, Musiker.
Reinbold, Korbmacherges.
Heinrich, Schuhmachermstr.

5 Hanisch, Wittwe.
Pürk, Kutscher.
Dyhr, Schuhmacherges.
Schüler, Arbeiter.
Hagemeister, Wittwe.
König, Böttcherges.
Granzow, Diener.
Gothe, Kassirer.
Goldbach, Schneidermstr.
Dewitz, desgl.
6 Thebus, Stellmachermstr. E.
Brehm, Malermstr.
Friedrich, Polizei-Sergeant.
Losanski, Schneidermstr.
Ankiewicz, Arbeiter.
Thiele, verw. Tischlermstr.
Bohr, Rentier.
Wendisch, Büreau-Assistent.
Schulze, verw. Gerichtsbote.
Grasmann, Schuhmacherges.
Fenzke, verw. Stellmachermstr.
7 u. 8 Stumpf, Zimmermstr. O.
Wilke, Buchhalter.
Herzog, Wittwe.
Tieke, Tapezierermstr.
9 Becker, verw. Kaufmann. O.
Kalz, Kutscher.
Bock, verw. Schneidermstr.
10 Buch, Rentiere. O.
Stolze, Klempnermstr.
11 Schönfeld, Eigenth. O.
Ewald, verw. Maurerges.
Schubert, Arbeiter.
Fröhlich, desgl.
Rieming, Schuhmachermstr.
12 Wilhelm, verw. Gastwirth. O.
Glashagen, Schuhmachermstr.
Genske, herrschaftl. Kutscher.
Klemke, Handelsmann.
Deißler, Schneidermstr.
13 Schmieder, Fraisereibes. O.
Steinicke, verw. Postillon.
Korsing, verw. Schuhmachermstr.
Matschenz, Kutscher.
Charlet, Anstreichergeh.
Dannacker, Schuhmachermstr.
14 Kieselich, Brauereibes. O.
Ackermann, Arbeiter.
Dorn, desgl.
15 Platz, Feilenhauereibes. E.
— Feilenhauermstr.
Gielisch, Arbeiter.
Glauber, Buchhalter.
Gramlich, Schuhmachermstr.
Ludwig, Wittwe.
16 Platz, Feilenhauereibes. O.
Kulicke, Wittwe.
Madke, Rollkutscher.
17 Reimann, Tischlermstr. O.
18 Tamm, verw. Geschirrhdlr. O.
Modrow, Wittwe.
— Schlosserges.
Wolter, Wittwe.
Krüger, Arbeiter.
— Geschirrhdlr.
Glaue, Schuhmachermstr.
19 Illig, verw. Tischlermstr. O.
Punger, Tischlerges.
Bettkober, Töpfermstr.
20 Witte, Tischlermstr. O.
Richmann, Post-Schaffner a. D.
Schulzendorff, Schneidermstr.
Werdin, desgl.
Fieweger, Amtsgerichtsdiener.
Neumann, unverehel.
21 Hoffmann, Gasthofbesitzer. O.
Endler, Schlosserges.
Kubisch, Droschkenbes.

Lehmgasse.

1 Ladewig'sche Erben. O.
Schulz, Arbeiter.
Hesse, Dreher.
Noack, Bodenmeister.
Baltz, Schuhmachermstr.
Albrecht, Porzellanmaler.
Dewitz, Cigarrenmacher.
Tismer, verw. Weichensteller.
2 Stumpf, Rentier. O.
Reichheng, Polizei-Sergeant.
Graß, Briefträger.
Mielich, Töpferges.
Pirschel, Factor.
Kruschel, Postschaffner.
Werner, Korbmachermstr.
George, Arbeiter.
Herrmann, desgl.

Leipzigerplatz.

1 Jahn, Restaurateur. E.
Eichler, Milchhändler.
Radestock, Wittwe.
Vollrath, Lehrer.
Großmann, Malergeh.
Glomm, Schuhmachermstr.
Röse, Wittwe.
Hennig, Weichensteller.
Renzi, Gürtlerges.
Ruthenberg, Stations-Assistent.
Kaulicke, Locomotivführer.
Gubert, Arbeiter.
Schattschneider, desgl.
Langer, Sattlerges.
Richter, Wittwe.
Krüger, Arbeiter.
1a Reuschel, Tischlermstr. O.
Andree, Handelsmann.
Gerfin, Rentier.
Kailer, Rentiere.
Stephan, desgl.
Hille, desgl.
Weiswange, Betriebs-Sekretär.
Krause, Wittwe.
Etourno, Dreher.
Werkmeister, Lehrer.
Katzer, Stations-Assistent.
Werkmeister, Rentier.
1b Beresinchen-Schule.
Gottschalk, Polizei-Sergeant.
Krüger, Feuerwehrmann.
2 Biermann, Rentier. O.
Zickermann, Lehrer.
Kastius, Locomotivführer.
Kluth, desgl.
v. Kopp, Stations-Assistent.
Mirus, verw. Prediger.
— Techniker.
Loewe, Cigarrenfabr.
Falbe, Lademstr.
Hille, Güter-Expedient.
Hartwig, Wittwe.
Fötze, Schuhmacherges.
Papenfuß, Wittwe.
Grapenthin, Bremser.
Muschall, Schuhmacherges.
Brandenburg, verehel. Arbeiter.
Hummel, Wittwe.
2a Beysen, Goldarbeiter. O.
Fröhlich, Arbeiter.
Hennig, Rentier.
Schulz, Stations-Assistent.
Pfennig, desgl.
Knabe, Lehrer.
Fuhrmann, Käsefabrikant.
Fürstenberg, Steinmetzmstr.
Falbe, pens. Locomotivführer.
Walter, verw. Betriebssecr.
Künicke, verw. Bremser.
Grützmacher, Arbeiter.
Potkura, desgl.
Koch, Handelsfrau.
Fuchs, Arbeiter.
2b Zeuschner, Holzhändler. O.
Göritz, Landwirth.
Dr. Haenicke, wissenschaftl. Lehrer.
Vehse, Locomotivführer.
Schmidt, Schaffner.
Münster, Ingenieur.
Möricke, Bureau-Assistent.
Moritz, Secretariats-Assistent.
Dalibor, Arbeiter.
Saborowsky, Schlosserges.
Schwandtke, Schuhmachermstr.
v. Werner, Sattlerges.
Zeuschner, Holzhändler.

Leipzigerstraße.

1 Petermann, Kaufm. E.
Streiter, Klempnermstr.
Wegner, Zugführer.
Jenrich, Wittwe.
Röhl, Schuhmacherges.
2 Glöge, Mühlenbes. O.
Steinicke, Schuhmachermstr.
Jahn, Schlosserges.
Franke, Sattlerges.
Runze, Postschaffner a. D.
Cubach, Reg.-Secr. a. D.
Schmidt, Böttchermstr.
Möricke, Schuhmachermstr.
Wiezniewsky, Bäckermstr.
3 Röhler, Rentier. E.
Weidner, Locomotivführer.
Pabst, Betriebs-Secretär.
Porath, Zahlmeister.
Reiche, Locomotivführer.

3 Gottschalk, Locomotivführer a. D.
Schönfisch, Zimmerges.
Ziebarth, Schneiderin.
Alt, Schneiderges.
Pudelkow, Wittwe.
4 Luckan, Kaufm. E.
Zitschke, Post-Secretär.
Bandow, Secr.-Assistent.
Hellwig, Wittwe.
Steuer, desgl.
Wilezick, Schuhmachermstr.
Villwock, Wittwe.
5 Friedrich, Fleischermstr. E.
Ehrenberg, Stellmacherges.
Kowitzky, Wittwe.
Scheidecker, Bremser.
Herberger, Locomotivheizer.
Klaucke, Magistratsbote.
Lehmann, Schuhmachermstr.
Fornfeist, Rangirmeister.
6 Luckan, Kaufm. O.
Gottschau, Barbier.
Hagenau, Amtsger.-Secr.
Bloedorn, Steuereinnehmer a. D.
Schenker, Lehrer.
— Wittwe.
Stelzer, Locomobilenbes.
Vierke, Bremser.
Becker, Bahnwärter.
Kohlhase, Postbote.
Klose, Schuhmachermstr.
7 Otto, Fabrikbes. O.
Krause, Arbeiter.
Schröter, desgl.
Richter, Korbmachermstr.
Linke, Wittwe.
Labsch, desgl.
8 Otto, Fabrikbes. E.
Neugeboren, Chemiker.
Schulz, Zeugschmiedemstr.
Thürmann, Arbeiter.
9 Lange, Wittwe. O.
Krieger, Betr.-Secretär.
Ploß, Schlosserges.
10 Kreßner, verw. Rentier. E.
Schögel, verw. Fabrikbes.
Burchardt, Wittwe.
Riesch, Schlosserges.
Brüll, pens. Weichensteller.
10 Marsche, Wittwe.
Hahn, Arbeiter.
Hartfiel, Wittwe.
Preuß, Arbeiter.
Adler, Wittwe.
11 Zorn, verw. Steinmetzmstr. E.
Sander, Locomotivführer a. D.
Kramer, Buchhalter.
Bartholz, Rentier.
Schmolling, Gen.-Commiss.-Secr.
Triebel, Wittwe.
Kramer, Drahtgewebefabr.
Jache, Wittwe.
Storbeck, desgl.
Both, Arbeiter.
Kisper, Schankwirth.
Nielsen, Korkenfabr.
Ringsleben, Wittwe.
12 Schimpke, Zimmermstr. E.
Voigt, Arbeiter.
Lehmann, Pantoffelmacher.
Hanisch, Militär-Anwärter.
König, verw. Prediger.
Löber, Schuhmacherges.
Pirschel, Arbeiter.
Linke, desgl.
Breuniger, desgl.
König, Gymnasiallehrer.
13, 14 u. 15 Schimpke, Zimmermstr.
Baustellen.
16 Schimpke, Zimmermstr. O.
Pethke, Arbeiter.
Tamm, desgl.
Heinze, Militär-Anwärter.
Ninas, Fräul.
Erdmann, Rentier.
Drabitius, desgl.
Schröder, Schuhmachermstr.
Buder, Wittwe.
Kubens, Arbeiter.
Hammel, Schmiedeges.
Breuer, Schmiedemstr.
17 Stadt Müllrose.
Schlaugk, Restaurateur. E.
18 Schögel u. Co., Chokoladenfabrik.
Kieselich, Kaufmann.
Männich, desgl.
Ebel, desgl.
18a Martens, Fabrikbes. O.

18b Ney, Zimmermstr. E.
— Zimmerpolier.
Schmidt, Schäfereidirector.
Reiche, pens. Locomotivführer.
Martens, Fabrikbes.
Jahr, Missionär.
19 Wilhelmslust. Nätzel, Eigenth. O.
Becker, Gastwirth.
Goßlau, Schlosserges.
Voigt, Schmiedeges.
Sauer, Müllerges.
Krüger, Arbeiter.
Grützmacher, desgl.
Jädicke, desgl.
Engler, desgl.
Benicke, Rentiere.
19a Fröhlich, Steinsetzmstr. E.
Becker, Heizer.
20 Woite, Eigenthümer. E.
Matz, Arbeiter.
Melchior, desgl.
Kossatz, desgl.
Gutsche, desgl.
Stollfuß, Maurerges.
Krüger, Arbeiter.
Fürcht, desgl.
Kany, desgl.
Sommer, Wittwe.
21 Paulig, Literat. O.
Martin, Anstreicher.
Wachner, Arbeiter.
Thürmann, desgl.
Kahle, Feuermann.
Hellmer, Arbeiter.
Gerhardt, Nachtwächter.
Grawe, Arbeiter.
Appel, desgl.
Krause, desgl.
Kleemann, desgl.
Götze, desgl.
Tietz, desgl.
Petke, desgl.
Gnädig, desgl.
Strauß, desgl.
21a Schultz, Gärtnereibes. E.
— Kunstgärtner.
22 Commune. Neuer Kirchhof.
Prüfert, Todtengräber.
23 Woite, Eigenthümer. E.
23 Gärtner, Stellmacherges.
Netz, Arbeiter.
Witzke, desgl.
Malengrio, Bremser.
Raschke, Waschfrau.
23a Nätzel, Eigenthümer. E.
24 Beysen, verehel. Goldarbeiter. O.
Demuth, Kunst- u. Handelsgärtner.
Wartner, Handschuhmachermstr.
25 Leipziger Garten.
Brandenburger, Restaurateur. E.
Kämmerer, Bahnmstr.
Wolff, Ob.-Post-Secr.
Haude, Stations-Assistent.
Grützmacher, Locomotivführer.
Selchow, Schuhmachermstr.
Block, desgl.
Hesse, Dienstmann.
Mnilk, Schlosserges.
Loose, Wittwe.
26 u. 27 Commune. Baustellen.
28 Steinmetz-Werkst. v. Fürstenberg.
29 Paulig, Literat. O.
Bandow, Kaufmann.
Ochs, Photograph.
Krüger, Rentier.
Heyne, Amtsgerichts-Secr.
Dieckmann, Stations-Assistent.
Tesch, Rentiere.
Goll, verw. Fabrik-Director.
Krickeberg, Eisenb.-Werkmeister.
Sehm, desgl.
Spornitz, Rentiere.
30 Paulig, Literat. E.
Heilig, Rentiere.
Schulz, Amtsger.-Kanzlist.
Eckstein, Buchhalter.
Heilig, Secretariats-Assistent.
Grünenthal, Rentiere.
Weiß, Telegraphen-Aufs.
Keil, Schutzmann a. D.
Motz, Rentiere.
31 Meyer, Locomotivführer. E.
Meyer, Kaufmann.
Bauch, Locomotivführer a. D.
Banthe, Landger.-Kanzlist.
Wittig, Güter-Expedient.
Olboeter, Locomotivführer.
Joel, Kassen-Assistent.

31 Herrmann, Zugführer.
Blietz, Schuhmacherges.
32 Schimpke, Zimmermstr. O.
Winkelmann, Locomotivführer a. D.
Armbrecht, Kaufmann.
Herrmann, Eisenb.-Werkmeister.
Wolff, Betriebs-Secr.
Weber, verw. Rentier.
Richter, Arbeiter.
Sonntag, Post-Secr.
Köhne, Korbmachermstr.
Weinberg, verehel. Gutsbes.
33 Herrmann, verw. Schlossermstr. E.
Brauer, Schlossermstr.
Fiddicke, Rentier.
Neubert, Wagenmstr.
34 Schimpke'sche Erben. O.
Eisert, Steuereinsammler.
Friedrich, Gelbgießer.
Krause, Stellmacher.
Maslakowsky, Arbeiter.
Schoenfeld, Rentier.
Schubert, Putzer.
— Fräulein.
Schulze, Rentier.
Woicke, Schlosserges.
35 Soldan, Mühlenbes. O.
Nittmeier, Productenhändlerin.
Strahl, Arbeiterin.
Nittmeier, Cigarrenmacher.
Schulze, Bäckermstr.
Kubatz, Arbeiterin.
Drescher, Arbeiter.
Mucks, desgl.
Kirschke, Schornsteinfegerges.
Schmücke, Waschfrau.
Jachmann, Arbeiter.
Adler, Wittwe.
Schmidt, desgl.
Fleischhauer, verehel. Malergeh.
36 Binner, verw. Eigenthümer. E.
Sember, Schmiedeges.
Dulle, Schlosserges.
Binner, desgl.
Radloff, Steinmetzges.
Hinze, Glaserges.
Schulze, Arbeiter.
37 Blancke, Fabrikbes. E.
38 Molkerei-Genossenschaft.
38 Hupe, Director.
Ball, Meier.
Gürgen, Heizer.
Walkhoff, Kutscher.
Nopper, Arbeiter.
Winkelmann, desgl.

Leopoldstraße.

1 Lincke, verw. Eigenth. E.
Rackow, Handelsmann.
Hanisch, Trompeter.
Fuhrmann, Schuhmachermstr.
2 Neumann, Fabrikbes. O.
Conradt, Schlosserges.
3 Peltret, Fabrikbes. O.
Schnieber, Tabakspinner.
4 Steinicke, Ackerbürger. E.
— Ausgedingerin.
Bredow, Trompeter.
Schonert, Schmiedeges.
Barsch, Arbeiter.
Stenzel, unverehel.
Weigelt, Handschuhmacherges.
5 Kaiser, Kaufmann. O.
Höhne, Arbeiter.
Raabe, Cigarrenmacher.
Domke, Fuhrmann.
Kretschmer, verw. Ackerbürger.
6 Lindener, Mühlenbes. O.
Voge, Arbeiter.
Claus, desgl.
Fiedler, desgl.
Sanne, desgl.
Döll, Büchsenschäfter.
Brasse, Wittwe.
Rieming, desgl.
Mildener, desgl.
v. Gersdorff, verw. Gutsbes.
Bierwirth, unverehel.
Just, verw. Exekutor.
Müller, unverehel.
Kramm, verehel. Schuhmacherges.
Löwe, verw. Gendarm.
Strebe, unverehel.
Adolphi, verehel. Bürstenmacher.
Koyß, Anstreicher.
Kraft, Schlosserges.
Plate, Fleischermstr.
Weinert, Formermstr.

6 Adam, Privatbote.
7 Wasternack, Kaufmann. O.
Klopsch, Bäckermstr.
Müller, desgl.
Frömer, Schuhmachermstr.
Schirm, desgl.
Haschke, verw. Sattlermstr.
Lüben, verw. Uhrmacher.
Bischoff, verehel. Cigarrenmacher.
Schwandt, Hebeamme.
Richter, verw. Eigenth.
Schneider, verw. Maurerges.
Weidehoff, verw. Regier.-Bote.
Miethke, Arbeiter.
Nebert, desgl.
Lindemann, desgl.
Hagen, Schneiderin.
Wegener, Brenner.
Menze, verw. Schuhmacherges.
Krüger, Militair-Anwärter.
8 Zuckarelli, Eigenth. O.
Kurth, verw. Maurerges.
— Maurerges.
Gohlisch, Schmiedeges.
Blühdorn, Rentier.
Schulze, Sergeant.
Fritschner, Dreher.
Raubusch, Arbeiter.
Lüben, desgl.
Neumann, Wittwe.
Schlieter, verw. Cigarrenmacher.
9 Witte, Maschinenbau-Werkmstr. E.
— Tischlerges. E.
Weiß, Büchsenmachergeh.
Lehmann, Arbeiter.
Jahn, desgl.
Weinert, verw. Zimmerges.
Matschoß, verw. Schneidermstr.
10 Plaschke, Fabrikbes. O.

Lichtenbergerstraße.

1 Eisenbahn-Fiskus.
Roeske, Bahnmeister.
1a Riesebeck, Bau-Unternehmer O.
Domstreich, Ziegelmstr.
1b Eisenbahn-Fiskus.
Karge, Arbeiter.
2 Heimann, Wittwe. O.
Schulz, Arbeiter.
3 Hessel, Geschwister. O.
Gehring, Ziegelmstr.
4 Eisenbahn-Fiskus.
Jonas, Bahnwärter.
Schenk, desgl.

Lindenstraße.

1 Wilhelm, Kaufm. E.
Sandmann, Rentiere.
Scholtz, Criminal-Polizei-Insp.
Wurbs, Friseur.
Never, Versicherungs-Agent.
Hennig, Fuhrherr.
Röhl, Schuhmachermstr.
Friedrich, Drechslermstr.
Sambach, Korbmachermstr.
Charlett, Tischlermstr.
Silbernagel, Arbeiter.
Schütz, Malergeh.
Lange, verw. Maler.
Albrecht, verw. Gelbgießer.
2 Brauer, verw. Eigenthümer. E.
Heinke, Secr.-Assistent.
Schäffer, emer. Prediger.
Cohn, Kaufmann.
Lucas, Dachdeckermstr.
Dezczinski, Bäckerges.
Hellwig, Arbeiter.
Platz, Waschfrau.
Mix, Wittwe.
Longardt, verw. Schaffner.
Rademacher, Arbeitsmann.
3 v. Burgsdorff, verw. Gutsbes. E.
v. Burgsdorff, verw. Oberst.
4 Maercker, verw. Hauptm. E.
Thiel, Divisionspfarrer.
— emer. Prediger.
Fuhrmann, Kirchendiener.
Hille, Arbeiter.
5 v. Simon, Major a. D. E.
Wedler, Handelsmann.
Puhlmann, Schuhmachermstr.
Süßmann, Reg.-Referendar.
Boldt, Rentier.
Fischer, Postrath.
v. Maltzahn, Fräul.
Simon, desgl.
Helmert, Conditorgeh.
Klein, Kanzleidiener.

5 Steinl, Hof-Photograph.
6 Matzdorff, Zimmermstr. E.
Bartelt, Conditor.
v. Vollar-Bockelberg, Rentiere.
v. Finckenstein, Gräfin.
Schmidt, Rentiere.
Dühring, Fräulin.
Graß, Krankenpflegerin.
7 Weise, Fabrikbes. E.
Graumann, Kutscher.
8 Lindenbad. Stanke, Rentier. E.
v. Lossow, verw. Hauptmann.
Weber, verw. General.
Busch, verw. Rentier.
Schultze, Magistr.-Calculator.
Karnatz, verw. Commissionsrath.
Bade, verw. Bankbuchhalter.
Fischer, verw. Reg.-Rath.
Weiland, Arbeiter.
Domenz, verw. Tischler.
9 Wildenow, Rentier. E.
Vetterling, Bäckermstr.
Schönian, Forstmstr.
Riege, Rentiere.
Prof. Dr. du Mesnil, Oberlehrer.
v. Bennigsen, Rentiere.
Boy, desgl.
Albrecht, Buchhalter.
Schmädicke, Tischlerges.
Kröner, Buchhalter.
Teichert, Aufwärterin.
10 Schmutzler, Kaufm. E.
Petz, Arbeiterin.
Werner, Rechn.-Rath a. D.
11 Andrae, Lehrer. O.
Dr. Walz, kais. russ. Staatsrath.
Beyme, verw. Kreisger.-Rath.
Glatz, Intend.-Secr.
Klöhn, Lehrer.
12 Röhl, Ziegeleibes. E.
Kähler, Landger.-Rath.
Steeger, Fräul.
Seger, Hauptmann.
Frhr. v. Bernewitz, Major.
Götze, Arbeiter.
Reinicke, Kutscher.
13 Zeitner, Tischlermstr. u. Bildhauer. E.
v. Niebelschütz, Major a. D.
v. Morstein, Reg.-Baurath.
13 Schaff, verw. Hotelbes.
Heinz, Stationsdiätar.
v. Hellfeld, Prem.-Lieut.
Borchard, Schuhmachermstr.
Krüger, Töpfermstr.
Erdmann, Commissionär.
14 Muth, Rentier. E.
v. Borcke, verw. General.-Lieut.
v. Königsmark, Gräfin.
Schüler, Maurerges.
15 Welt, verw. Bäckermstr. E.
Frantz, Kaufmann.
Rochs, Rentiere.
16 Matzdorff, Zimmermstr. O.
v. Falkenstein, Oberst-Lieut.
v. Collani, Hauptmann.
Reichhelm, verw. Consist.-Rath.
Lange, Ackerbürger.
Seiler, Droschken-Fuhrherr.
17 Dr. Albrecht, pract. Arzt. O.
Krüger, Geh. Ob.-Postrath a. D.
Schumacher, Reg.-Assessor.
Pötschke, Fabrikbes.
Klingholz, Reg.-Rath.
Dr. Siebert, Gymnas.-Oberlehrer.
Siebert, verw. Prediger.
v. Petzinger, Ger.-Assessor.
Kunze, Arbeiter.
Konzak, Fuhrherr.
Thiele, Nachtwächter.
18 Lindengarten. Krause, Kaufmann. und Restaurateur. E.
Halitzki, Wittwe.
19 Mühler, Bäckermstr. E.
Walter, verw. Geometer.
Giesau, Directrice.
Thiele, Diener.
20 Stumpf, Rentier. E.
Karbe, Rentier.
v. Levetzau, Lieut.
v. Wintzingerode-Knorr, verw. Rittergutsbesitzer.
Pennrich, Major.
Schüler, Hauptmann.
Schumann, Reg.- u. Schulrath.
Krüger-Belthusen, Kreisger.-Rath.
Hartmann, Schuhmacher.
Ottmann, Arbeitsfrau.
21 Kratz, Rentier. E.

21 v. Tresckow, verw. General.
Guttzeit, Hauptmann a. D.
22 u. 23 Schaffran, Kaufmann. O.
v. Borries, Geh. Reg.-Rath.
Wegner, Oberförster a. D.
v. Unruhe, Major a. D.
Richter, Lehrer.
Gottschlag, Rentier.
v. Kummer, verw. Lieut.
Hagen, Prem.-Lieut.
Plehn, desgl.
Franke, Bierfahrer.
Karschke, Töpferges.
24 Rüdiger, Gebrüder. O.
v. Roos, Obrist-Lieut.
Haberland, Referendar.
v. Larisch, Rentiere.
25 Rüdiger, Gebrüder. O.
v. Oertzen, Kammerherr.
Rüppell, Ober-Regier.-Rath.
26 Perlewitz, Rentiere. E.
27 Rehfeld, Rentiere. E.
28 Herrmann, Kaufmann. O.
Schultze, Geschwister.
Kroll, unverehel.
Furchert, Fuhrherr.
29 Heinsius, Fabrikbes. u. Stadtr. O.
v. Wartenberg, vw. Amtsger.-Rath.
Teuber, Kaufmann.
Markgraf, Concertmeister.
Krohn, unverehel.
Mattern, Kutscher.
30 Heinsius, Fabrikbes. u. Stadtr. E.
31 Mattschas, verw. Fabrikbes. E.
— Kaufmann.

Logenstraße.

1 Heinsius, verw. Kaufmann. E.
Buchholz, Friseur.
Köhn, verw. Buchbindermeister.
Gadow, Eisenb.-Büreau-Assistent.
Moebus, Arbeiter.
Negin, desgl.
Goericke, Gemüsehdlr.
Spangenberg, verw. Fuhrwerksbes.
— Fuhrherr.
Frantz, Agent.
Walleiser, Rentiere.
2 Baumann, Schieferdeckermstr. E.
v. Hobe, Fräulein.
2 Frhr. Roeder v. Diersburg, Oberst und Regts.-Commandeur.
Klinckerfuß, Schneidermstr.
Caspari, verw. Rentier.
Gebhard, Arbeiter.
Bruchmüller, Militair-Anwärter.
Francke, Gürtlerges.
3 Krause, Schiffs-Kapitän a. D. E.
Stubenrauch, Lehrerin.
Kaempf, Kaufmann.
Pippart, em. Superintendent.
Schönwälder, Uhrmachermstr.
Schwarz, Dienstmann.
Ebert, Wittwe.
Wieder, Arbeiter.
4 Krause, Schiffs-Kapitän a. D. O.
Brockmann, Kaufmann.
Schlumberger, Rentiere.
Stosch, verw. Prediger.
Lilienthal, Lehrerin.
Gubalke, Schulvorsteherin.
Wolf, Arbeiter.
Behrendt, desgl.
Zipter, Postgehülfe.
Dell, Wittwe.
Gärtner, Schneidemüller.
5 Loge zum aufrichtigen Herzen.
Bergemann, Traiteur u. Oekonom.
6 Justiz-Fiskus.
Thilo, Landgerichts-Präsident.
Breitag, Kastellan.
6a Herberge zur Heimath.
Erdmann, Hausvater.
Nachtigall, Stadtmissionar.
Hoppe, sep. Privatschreiber.
Lehmann, Civil-Supernum.
— Geschwister.
7 Schulz, Rentiere. E.
Kaumann, Rentiere.
Zschille, Rentier.
Harder, Landrentmeister.
Müller, Lehrer.
— Restaurateur.
Feldhahn, Photograph.
Döplitz, Friseuse.
Schley, Barbier.
8 Commune. Bartel, Gen.-Kom.-Bote.
8a Heide, Holzhändler. E.
Rüdiger, Fabrikbes.

8a Bartz, Restaurateur.
Schöpke, Telegraphenbote.
9 u. 10 Kaserne. Militär-Fiskus.
v. Gerlach, Seconde-Lieutenant.
Travers, desgl.
v. Oppen, desgl.
v. Tresckow III., desgl.
v. Blanckensee I., desgl.
Callmeyer, desgl.
v. Leyser, desgl.
v. Tresckow IV., desgl.
v. Wodtke, desgl.
v. Conta, desgl.
v. Blanckensee II., desgl.
Prinz zu Schönburg-Waldenburg, desgl.
v. Zanthier, desgl.
v. Hedemann, desgl.
Dr. Reiß, Assistenz-Arzt.
Schwarzer, Vice-Feldwebel u. Regiments-Schuhmachermstr.
Schulz, Cantinen-Pächter.
Kölbringk, Wittwe.
Gastal, Kasernenwärter.
11 Humboldtsplatz. Commune.
13 Altes Garnison-Lazareth. Commune.

Lohhof.

Mellenthin, photogr. Atelier.

Louisenstraße.

1 Fischer, Maurerpolier. E.
Krafft, Cigarrenmacher.
Ojus, Weichensteller.
Schulz, Klempnerges.
Lehmann, Eisendreher.
Schulz, Schlosserges.
Päseler, Eisendreher.
Guthke, Schlosserges.
Nawroth, Arbeiter.
Strauch, desgl.
2 Gielisch, Mauerpolier. E.
Wollinjack, Handschuhmachermstr.
Preiß, Reg.-Secr.
Schwarzschulz, Handarbeiterin.
Schmieder, Schlosserges.
Woiwoda, Schmiedeges.
Berfelde, Wittwe.
Delavier, desgl.
3 Seilberger, Eigenth. E.
Heinze, Bildhauer.
Kuntzag, emer. Lehrer.
Löpert, Arbeiter.
Herrmann, Wittwe.
Dietrichs, Schlosserges.
Schneewolf, Arbeiter.
Eichler, Wittwe.
Hellwig, Tischlerges.
Besener, Schlosserges.
Spörer, Stellmacherges.
Seifert, Arbeiter.
Neumann, Wittwe.
Wulff, Arbeiter.
Rettig, Schneiderges.
Sänger, Arbeiter.
Kleban, desgl.
Jäckel, unverehel.
Ulbrich, Wittwe.
4 Eckstein, Kaufmann. E.
Natus, Stellmacherges.
Borsdorff, Bureau-Assistent.
Weber, Schuhmachermstr.
Greeck, Arbeiter.
Mertsching, Kutscher.
Kalisch, Bureau-Assistent.
Menze, Arbeiter.
Alsdorff, Zimmerges.
Berliner, Bildhauer.
Schwarz, Tischlerges.
Uhlemann, Maurerges.
Buchholz, Wittwe.
5 Pietack, Bauunternehmer. O.
Kraatz, Lieut. a D.
Klausch, Gen.-Comm.-Secr.
Schadrack, Buchhalter.
Schulze, verw. Waisenhaus-Insp.
Deikert, Lehrerin.
Prestel, Arbeiter.
6 Pietack, Bauunternehmer. O.
v. Mosch, Hauptmann.
Pförtner von der Hölle, Rentiere.
Dienstmann, Prem.-Lieut.
Kretschmer, verw. Doctor.
Scherbing, Maurerpolier.
Schulz, Zimmerges.
7 Pietack, Bauunternehmer. E.
Ule, Hauptmann.
Quade, Lieut.

7 Kersten, Reg.-Secr.-Assistent und Zahlmeister a. D.
Rettig, Schlosserges.

Luckauerstraße.

1—7 Grund, Maurerpolier. (Baust.)
8 Schulz, Eigenthümer. E.
Sperling, Arbeiter.
List, desgl.
Purps, desgl.
Schmiedicke, Wittwe.
9 Grund, Maurerpolier. (Baustelle).
10 Breitkreutz, Wittwe. O.
Schulz, Arbeiter.
Gädicke, desgl.
Alisch, desgl.
Schick, desgl.
Hanig, desgl.
Baum, desgl.
Schneider, desgl.
Mundstock, desgl.
Wunsch, Schmiedeges.
Steingräber, Bäckerges.
Rosengold, Rollkutscher.
Christophel, Stellmacherges.
11 Keitel, Schlosserges. E.
Vollmer, Arbeiter.
Puchert, desgl.
Brose, desgl.
Schulz, desgl.
Beyer, desgl.
Dormann, desgl.
Borisch, desgl.
Alisch, desgl.
Böhme, desgl.
Kiston, desgl.
Seidel, desgl.
Gliese, desgl.
Menz, desgl.
— Wittwe.
12 Rumpf, Lehrer. O.
Jahn, Lackirer.
Ketzer, Arbeiter.
Hahn, desgl.
Ehrlich, desgl.
Lucas, desgl.
Pander, desgl.
Berg, desgl.
Krause, desgl.
12 Werner, Arbeiter.
Eckert, desgl.
Bicofski, desgl.
Bernau, desgl.
Schröder, desgl.
Kulack, desgl.
13—14 Schimpke'sche Erb. (Baustellen).
15—19 Gebhardt'sche Erb. (Baustellen).
20 Schimpke'sche Erben (Baustelle).
21 Wegener, Maurermstr. O.
Förster, Arbeiter.
Schick, desgl.
Jachmann, desgl.
Hopke, desgl.
Steinbeck, desgl.
Gade, desgl.
Ströter, desgl.
Wolff, desgl.
Kernchen, desgl.
Ohnesorge, desgl.
Buchholz, desgl.
22 Wasternack, Kaufmann. O.
Düring, Maurerges.
Prüfert, Arbeiter.
Jänicke, desgl.
Feller, desgl.
Bahnisch, desgl.
Köbel, desgl.
Herrmann, desgl.
Lüdke, Sattlermstr.
Fischbach, Wittwe.
23 Purrmann, Arbeiter. E.
Erbe, Arbeiter.
24 Seelig, Zimmerges. E.

Magazinplatz.

1 Dünow, Rentiere. E.
Zorn, Lehrer.
Brutschke, Rentiere.
Weitzel, Schneidermstr.
Thonke, Rentier.
Lierse, Bäckermstr.
Genterczewsky, unverehel.
Ullrich, Fleischermstr.
Gärtner, verw. Fuhrherr.
2 Bornemann, verw. Lehrer. O.
Schröder, Restaurateur.
Henff, verw. Bauinsp.
Zöllner, Reg.-Secr.

2 Baxmann, Rentier.
Wilhelm, Reg.-Secr. a. D.
Dr. Huth, Lehrer.
Moldenhauer, Reg.-Secr.
Kretschmann, Arbeiter.
3 Timm, Wittwe. E.
— Lehrer.
Hoffer, Steingutsdreher.
Heinrich, Hilfs-Werkführer.
Marschner, verw. Reg.-Kanzlist.
Wolter, Arbeiter.
Wiecke, verw. Schuhmachermstr.
Purps, Arbeiter.
Krämer, desgl.

Marienstraße.

1 v. Simon, Major a. D. O.
Stiller, pens. Bahnwärter.
Laufer, Kaufmann.
Seidel, Rentiere.
Dr. Aufrecht, pract. Arzt.
Schneider, Ger.-Assessor.
Schönchen, Stadtrath.
Asse, Kanzlei-Assistent.
Schultchen, Gepäckträger.
2 Uhse, Rentiere. E.
v. Gorskowska, verw. Hauptmann.
Junge, Polizei-Assessor.
Schulz, Waschfrau.
3 Marienstift. (Kathol. Gemeinde.)
Scheffzück, Lehrerin.
Lindlar, Pflegerin.
Forner, Schwester.
Kluge, desgl.
Bierwirth, desgl.
Wolff, desgl.
Ritschel, Schneiderinnen.

Marktplatz.

1 Lagowitz, Kaufm. E.
Henschel, Kaufmann.
2—6 gehören mit zu den Häusern der gr. Scharrnstraße und werden dort sub 64—68 geführt.
7 Guthmann, Kaufmann. E.
Pintus, Kaufmann.
Andres, Buchdruckereibes.
Schwandt, Briefträger.
Neuber, Geschäftsreisender.
8 Simon, Kaufmann. E.
Specht, Ober-Calculator.
Morgenroth, verw. Locomotivführer.
Dietzel, Militäranwärter.
9 Kaiser, Drechslermstr. E.
Kaiser, Drechslermstr.
10 Kierstein, Kaufmann. E.
Reifarth, Bureau-Beamter.
11 Rathhaus. Commune.
Barsch, Polizeibote.

Mittelstraße.

1 Küchler, unverehel. E.
Sommer, Dachdeckermstr.
Weiße, Lohgerber.
2 Schimmel, Sattlermstr. O.
Heidenreich, Schuhmacherges.
Belich, Former.
Warnick, Arbeiter.
Falk, desgl.
Saath, desgl.
3 Schneider u. Co., Maschinenfabrik u. Kesselschmiede.
Kliem, Formergeh.
Krüger, Geschirrhdlr.
Schlieske, Schlosserges.
Winzer, sep. Schneiderges.
Lüben, verehel. Cigarrenarbeiter.
Exner, Wittwe.
Wetzel, Ausgedinger.
Lauks, Maurerges.
Lüben, Former.
Exner, Maurerges.
4 Schneider u. Co. Maschinenfabrik u. Kesselschmiede.
Hoffmann, Fabrikbes. E.
5 Tietz, Viktualienhändler. E.
Vitalies, Schmiedemstr.
6 Haase, Weichensteller. O.
Böhme, Arbeiter.
Teichert, verw. Fleischermstr.
Höffter, verw. Tischlerges.
Berttelmann, Steindrucker.
Hübner, Arbeiter.
Bugram, desgl.
Schneider, desgl.
Lange, Schlosserges.
Schönberg, verw. Büchsenmacher.
Geißler, Arbeiter.

7 Natusch, Eigenth. O.
Sachtleben, Schuhmachermstr.
Krößner, Tischlerges.
Kettner, Arbeiter.
Kwiatkowsky, Künstler.
Schwabe, verehel. Arbeiter.
Henschel, Arbeiter.
Jökel, desgl.
8 Natusch, Eigenth. E.
Bähr, verw. Kaufm.
Preischaft, Schlosserges.
Blume, Tischlerges.
Stregel, Hebeamme.
Krüger, Arbeiter.
9 Sasse, Bäckermstr. E.
10 Drogge, Maurerges. E.
Engler, Schmiedeges.
Drogge, Maurerges.
Löschke, Zimmerges.
Xaller, auch Buder, Wittwe.
11 Kubal, Handelsmann. E.
Eisemann, Schuhmachermstr.
Schulz, Arbeiter.
Müller, verw. Tischlerges.
12 Neumann, Zimmerges. E.
Höhne, Maschinenbauer.
Kunert, Portier.
Weigmann, Schlosserges.
Nicolai, Anstreicher.
Busch, Schlosserges.
Löschke, Schmiedeges.
Siebert, Wittwe.
13 Brauer, Eigenthümerin. O.
Witzke, Schankwirth.
Preuß, Werkführer.
Pobantz, Arbeiter.
Nowacky, desgl.
Jahn, Commissionair.
14 Heuert, Maurerges. O.
Herrmann, Arbeiter.
Schmidt, verw. Arbeiter.
Suchalski, Barbier.
Schulz, verw. Zimmerges.
Schönherr, verw. Schlosserges.
15 Heuert, Maurerges. E
Kriegelstein, Hutmacherges.
Kurz, verw. Schuhmacherges.
Rzanny, Schneidermstr.
Zehn, verw. Färberges.
15 Klinkert, Arbeiter.
Heuert, desgl.
— Cigarrenmacher.
Reif, verw. Maurerges.
16 Albrecht, verw. Ober-Roßarzt. E.
17 Steinicke, Wagen-Lackirermstr. E.
Prestel, Maschinenbauer.
Krüger, Eisendreher.
Sawade, pens. Bahnschaffner.
Sparmann, Schlosserges.
Böhme, Arbeiter.
18 Schickert, Bauunternehmer. E.
Lüben, Monteur.
Hahn, Bauunternehmer.
Brückner, Wittwe.
Volkhammer, Feilenhauerges.
Günther, verw. Fleischermstr.
Wegert, Maurerges.
19 Rohde, Zimmerges. E.
Wittchen, Arbeiter.
Schulz, Schlosserges.
20 Fabrikgebäude von Gaul.
21 Rischke, Schmiedemstr. E.
Babst, Fuhrherr.
Gerasch, Schlossermstr.
Scheel, Arbeiter.
Göldner, Schuhmacherges.
22 Wetzel, Kaufmann. E.
Springer, Bergmann.
Paschke, Schneidermstr.
Imme, Schlosserges.
Fest, Seilermstr.
Klopsch, verw. Rentier.
23 Böhme, Glasermstr. E.

Mühlengasse.

1 Grünewald, Färbereibes. E.
Gerhardt, Rentier.
Pohle, Reg.-Supernumerar.
Berfelde, Altsitzer.
2 Schulze, Weißgerbermstr. E.
3 Schulze, Weißgerbermstr. O.
Komossa, Weißgerberges.
Schulz, Arbeiter.
Dielou, desgl.
Kobold, Wittwe.
Voigt, verw. Schmiedemstr.
Unger, Steinsetzerges.
Pietack, Maurerges.

3 Rühl, Dachdeckerges.
4 u. 5 Mielenz, verw. Lohgerbermstr. E.
Schattschneider, verw. Lehrer.
Kurzmann, Lehrer.
Müller, Bureau-Vorsteher.
Gaudlitz, Arbeiter.
Fechner, Waschfrau.
Schattschneider, Handlungsgeh.
6 Klein, Fuhrherr. O.
Päseler, Tischlermstr.
Heßner, Fischerges.
Mehlhause, Arbeiter.
Gröpler, desgl.
Simon, verw. Lohgerberges.
Patschan, Wittwe.
Mehlhause, desgl.
Leisterer, Mühlenmstr.
7 Fritsche, verw. Fischhändler. E.

Große Müllroserstraße.

1 Z. Stadt Leipzig. Röhler, Geschw. E.
2 Röhler, Geschwister. O.
Wolff, Rentiere.
Behrendt Wittwe.
Zappe, desgl.
Dolainsky, Ober-Telegraphist.
Preibisch, Techniker.
Schlicht, verw. Kirchhofs-Insp.
3 Röhler, Geschwister. O.
Stellmacher, Tapezierer.
Gast, Dachdecker.
— Arbeiter.
Rothe desgl.
Fechner, Wittwe.
Himmel, desgl.
4 Eisenbahn-Fiskus.
Lehmann, Weichensteller.
Herrmann, desgl.
5 Großkopf, Werkzeugschlosser. E.
Bäude, Schlosserges.
Warminsky, Arbeiter.
Woasitzky, Töpferges.
6 Jagnow, Stellmachermstr. E.
Schneider, Schuhmachermstr.
Hahn, Schuhmacherges.
Peschke, Pantoffelmacher.
Herrmann, Tischlermstr.
Schüler, Rentier.
Weigmann, Invalide.
6 Bischoff, Arbeiter.
Janitschke, desgl.
Sandke, desgl.
Gebert, Schneidermstr.
Leutloff, Arbeiter.
Rosse, desgl.
Wiese, desgl.
Sünder, desgl.
Rothe, desgl.
Wandke, Wittwe.
Lehmpfuhl, desgl.
Schlieter, desgl.
Gast, pens. Bahnwärter.
Lehmann, Korbmachermstr.
Krummbein, Maurerges.
7 Haake, Eigenthümer. E.
Wegener, Tischlerges.
Kieray, Müllerges.
Schmidt, Wittwe.
Krüger, Arbeiter.
Nerlich, Wittwe.
8 Kretschmer, Böttchermstr. E.
9 Voigt, verw. Kaufmann. E.
Wiese, Schmiedeges.
Klepsch, Schiffsbaumstr.
Fuchs, Conditor.
Schiller, Wittwe.
Purps, Arbeiter.
Brunst, Strickerin.
Zänkert, Schuhmachermstr.
Fechner, Wittwe.
Lippmann, desgl.
Schulz, Arbeiter.
10 Voigt, verw. Kaufmann. O.
Bernhardt, Kurzwaarenhändlerin.
Kunde, Lehrer.
Arendt, Schaffner.
Fischer, verw. Locomotivführer.
Haase, Weichensteller.
Heydel, Schachtmeister.
Dettmer, Schmiedeges.
Noack, Arbeiter.
Reimer, desgl.
Stolzenberg, Schriftsetzer.
11 Schneider, Kaufmann. O.
Schallert, Schuhmachermstr.
Berchtold, Wittwe.
Schröder, Maurerges.
Neumann, Arbeiter.

11 Buder, Tischlermstr.
Weiße, Wittwe.
12 Raabe, Wittwe. E.
Beck, Fleischermstr.
— Wittwe.
13 Thürnagel, Schuhmachermstr. E.
Krause, Arbeiter.
Smagatz, Schlossergef.
14 Huschka, verw. Posthalter. E.
Krummbein, Weichensteller.
Düring, Steinsetzer.
Thater, Locomotivführer.
Pfeiffer, Lehrer.
Bischoff, Schlossergef.
Wiese, Arbeiter.
Adam, Schneidermstr.
Krummbein, Zimmergef.
Franke, Arbeiter.
König, desgl.
Schulz, Wittwe.
Lorenz, desgl.
Steineke, desgl.
15 Commune. Gertraud-Schule.
Banisch, Hauptlehrer.
Schulze, Maurergef.
16 Schäfer, Rentier. E.
Mathias, Schmiedegef.
Kluge, desgl.
Schulz, Wittwe.
Strahl, Weichensteller.
Sandjetz, Arbeiter.
Rätsch, desgl.
Pein, desgl.
Boldt, desgl.
Kordecky, Stellmacher.
Schmidt, Schuhmacher.
Lehmann, Arbeiter.
17 Pohle, Kaufmann. E.
Thürner, Tischlermstr.
Conrad, Schuhmachermstr.
— Arbeiter.
Gnaden, desgl.
Ballaschke, Maurer.
Brodi, Handelsfrau.
18 Bernhardt, Viktualienhdlr. E.
Boges, Posamentier.
Voß, Arbeiter.
Kramer, desgl.
Sydow, desgl.
18 Schwartz, verw. Locomotivführer.
19 Hoffmann, Conditor. O.
Schneider, Arbeiter.
Salzmann, Weichensteller.
Tonicke, Arbeiter.
Haupt, Zimmergef.
Rudolph, Harfenist.
Döring, Wittwe.
Ortmann, desgl.
Kergel, desgl.
Neumann, unverehel.
Bruhn, Arbeiter.
20 u. 21 Schimpke, Zimmergef. O.
Schmidt, Arbeiter.
— Schreiber.
Dierichs, Locomotivführer.
van Dellen, Arbeiter.
Ludewig, Brenner u. Brauer.
Voge, Arbeiter.
Bohrer, Eisendreher.
Gillert, Arbeiter.
Schultz, Locomotivführer.
Thie, Kupferschmied.
Marosk, Arbeiter.
22 Krüger, Eigenthümer. E.
Engelin, Tischlergef.
Reichert, Maurergef.
Lange, Schmiedegef.
Schildau, Schuhmachergef.
Förster, Arbeiter.
Naujokat, desgl.
Lehmann, desgl.
23 Wieder, Maurergef. E.
Birkholz, Arbeiter.
Kluge, Wittwe.
24 Bergbrauerei.
Dalichow, Brauereibes. E.
Engel, Restaurateur.
Schütze, Schuhmachergef.
Haffner, Wittwe.
25 Bergmann, Wittwe. E.
Freimark, Arbeiter.
Münzig, desgl.
Rockwitz, desgl.
Hintze, desgl.
Becker, desgl.
Scheere, desgl.
Hoffmann, desgl.
Schmidt, desgl.

25 Lörky, Schuhmachermstr.
Schulz, Arbeiter.
Raabe, desgl.
Fricke, Wittwe.
Müller, desgl.
Hoppe, Schlossergef.
26 Bergmann, Wittwe. O.
Meißner, Schmiedegef.
Gischke, Brunnenmstr.
Riese, Arbeiter.
Dörfler, desgl.
Scholz, Wittwe.
Griesel, Arbeiter.
27 Sporleder, Ackerbürger. E.
Kühn, Arbeiter.
28 Höpfner, Hilfswerkführer. O.
Paul, Arbeiter.
Kühn, Schlossergef.
Dietrichs, Wittwe.
Wagenknecht, Arbeiter.
Schmidt, Wittwe.
29 Höpfner, Hilfswerkführer. E.
Klose, Tischlergef.
Rannefeld, Schuhmachermstr.
Fautler, Formergef.
Klein, Telegraphist.
Fredrich, Buchhändler.
Stein, Bremser.
Müller, Arbeiter.
Schlese, desgl.
30 Höpfner, Hilfswerkführer. O.
Görsch, Wittwe.
Schmidt, Arbeiter.
Klose, Hilfswerkführer.
Kaldun, Schlossergef.
Drache, Hilfswerkführer.
Henkel, Schuhmachermstr.
Zukunft, Schlossergef.
31 Werner, Ziegelmstr. O.
Stoldt, Bäckermstr.
Werner, Schuhmachermstr.
Lehmann, Maurergef.
Battba, Schaffner.
Zuckarelli, Schlossergef.
Krüger, Arbeiter.
Eisen, Post-Schaffner.
Lustig, Schlossergef.
Hinze, Arbeiter.
Einsporn, Schmiedegef.
31 Zaczewski, Stellmachergef.
32—46 Baustellen.
47 Kaue, Handschuhmachermstr. O.
Ackermann, Tischlergef.
Bogisch, Arbeiter.
Eckert, Bahnbote.
Klud, Wittwe.
Koch, Waschfrau.
Krüger, Schmied.
Puder, Kohlenhändler.
Pech, Eisendreher.
Scholz, Fleischermstr.
Wietusch, Vorarbeiter.
Zimmermann, Tischlermstr.
48 Wegener, Eigenthümer. E.
Kaldun, Schlosser.
— Weichensteller a. D.
Rebentisch, Wittwe.
Dreißiger, Arbeiter.
Birkholz, Schlosser.
Senf, Arbeiter.
Ewald, desgl.
Hahn, desgl.
Ulrich, Schlosser.
Dabitz, Arbeiter.
Lange, Schmied.
Nerenz, Arbeiter.
Wagner, Schuhmachermstr.
49 Dummert, Locomotivführer. E.
Ender, Schmiedegef.
Höhne, Locomotivheizer.
Hirsch, Bremser.
Hochschild, Klempnergef.
Schniegler, Arbeiter.
Gohlke, desgl.
Otto, Fräulein.
Zesch, Arbeiter.
Bayer, Bremser.
Heinze, Schuhmachermstr.
50 Schulz, Viktualienhändler. O.
Schneider, Arbeiter.
Fest, desgl.
Kimmritz, desgl.
Ascherin, desgl.
Schur, desgl.
Gesche, desgl.
Josemann, desgl.
Damitz, Stellmachergef.
Arndt, Schuhmachermstr.

50 Schulz, Vorarbeiter.
Hoffmann, Schlosserges.
Kobbolt, desgl.
Schäfer, Wittwe.
Engelmann, desgl.
51 Schulz, Viktualienhändler. E.
Haack, Arbeiter.
Grüning, desgl.
Zimmermann, desgl.
Seiling, desgl.
Schleese, desgl.
Walter, Schlosserges.
Körnicke, desgl.
Binner, desgl.
Schulz, desgl.
Krüger, Locomotivf.
Winkler, desgl.
Schröder, Maurerges.
Hirsekorn, Vergolder.
Schröter, Gepäckträger.
52 Hillig, Rentiere. E.
Krey, Materialien-Verwalter.
Selle, Arbeiter.
Herold, desgl.
Schulze, desgl.
Pilatschek, desgl.
Peter, Zimmerges.
Lebus, Wittwe.
53 Rheinberger, Locomotivf. a. D. E.
Jorich, Locomotivführer.
Kuhblank, Schmiedeges.
54 Kurth, Eigenthümer. E.
Knorn, Schlosser.
Schimming, Heizer.
Schulz, Stations-Assistent.
Rulisch, Weichensteller.
Woite, Arbeiter.
55 Kurth, Ackerbürger. Baustelle.
56 Behrendt, Malermstr. E.
Mangelsdorf, Diätar.
Sparmann, Schmiedeges.
Balke, Arbeiter.
Götze, desgl.
Müller, Betriebs-Secretair.
Kretke, Wittwe.
Zwanziger, desgl.
Schwarz, Orgelbauer.
Böck, Locomotivheizer.
Dammaschky, Stat.-Diätar.
57 Hesse, Eigenth. Baustelle.
58 u. 59 Ullrich, Steinsetzmstr. E.
Dallwitz, Bäckermstr.
60 Mattner, Eigenthümer. E.
Korn, Portier.
Rempf, Weichensteller.
Kobold, Arbeiter.
Döring, desgl.
Krause, desgl.
Schonert, desgl.
Weise, Wittwe.
Scholz, desgl.
Bratz, Schuhmacherges.
61 Behrendt, Malermstr. O.
Kalies, Arbeiter.
Hilbig, Tischlermstr.
Schneider, Schuhmachermstr.
Richter, Kupferschmiedeges.
Hahnert, Arbeiter.
Tamme, desgl.
Helmer, desgl.
Harnisch, desgl.
Rehbock, Schlosserges.
Hopke, Arbeiter.
Heine, Schlosserges.
Losse, Instrumentenmachergeh.
62 Lichtenfeld, Handelsmann. E.
Richter, Schlosserges.
Mörsel, Locomotivheizer.
Habermann, Arbeiter.
Grote, Schmiedeges.
Voigt, Arbeiter.
Jahns, Handelsfrau.
Heidrich, verw. Kreis-Gerichtsbote
Fischer, verw. Kaufmann.
Tausch, verehel.
Baranowky, Schuhmachermstr.
Degorsky, Schmiedeges.
63 Hesse, Eigenthümer. O.
Schintke, Arbeiter.
Schröder, desgl.
Niemack, Heizer.
Wunderlich, Bäckerges.
Abraham, Arbeiter.
64 Hesse, Eigenthümer. E.
Haake, Lehrer.
Thate, desgl.
Miehahn, Locomotivführer.
Schäfer, Rentier.

64 Binder, Heizer.
Schumann, Arbeiter.
Grenz, desgl.
Schulz, desgl.
Schmidt, desgl.
Rogge, desgl.
Busch, desgl.
Köhn, desgl.
Casbaum, Wittwe.
Topp, verw. Lehrer.
Egert, Erzieherin.
Ziebig, Wittwe.
65 Haeger, Kaufmann. E.
Bauer, Locomotivführer.
-- Blumenhändlerin.
Winkler, Stat.-Assistent.
— Schlosserges.
Seifert, Schuhmachermstr.
Wollersdorf, Arbeiter.
Busse, verehel.
Schrader, Wittwe.
Schiche, Schlosserges.
Franzke, Bäckerges.
66 Schultze, Maurerges. E.
Nerenz, Arbeiter.
Gräber, desgl.
Goile, desgl.
Richter, desgl.
John, desgl.
Walter, desgl.
Henschke, desgl.
Lange, desgl.
Leder, Töpferges.
67 Schulz, Eigenthümer. E.
Krüger, Arbeiter.
Dietrich, desgl.
Schulz, desgl.
Lobitz, desgl.
68 Birkholz, Eigenthümer. E.
Achtenhagen, Bahnwärter.
Freier, Wittwe.
Beneze, Arbeiter.
Nietert, desgl.
Pohle, desgl.
69 Birkholz, Rentier. O.
— Victualienhändler.
Cierpinski, Locomotivführer.
Eibs, Arbeiter.
Legler, desgl.
69 Helfrich, Wittwe.
Woythe, Arbeiter.
Kernicke, Wittwe.
70 Nickel'sche Erben. O.
Schmieder, Tischlermstr.
Juritz, Bäckermstr.
Brandt, Schlosserges.
Scommeda, Schuhmachermstr.
Scheleke, Arbeiter.
Reiche, Dachdeckermstr.
Greeck, Wittwe.
Noack, desgl.
71 Gerisch, Fleischermstr. E.
Ziegler, Schlosser.
Paulke, Schuhmacher.
Köhler, Eisengießer.
Hoffmann, Wittwe.
Böhme, Maurer.
Keßner, Zimmermann.
Geisler, Wittwe.
72 Weber. Baustelle.
73 Fiedler, Kaufmann. E.
Winkelmann, Vergolder.
Schäpke, Kupferschmiedeges.
Fröhlich, Stellmacherges.
Pfefflin, Töpferges.
Grund, Maurerges.
Kyrasch, Tischlerges.
König, Buchhalter.
Schultze, Arbeiter.
Winkler, desgl.
Görke, desgl.
Höhne, Schmiedeges.
Schmidt, Arbeiter.
74 Matzdorff, Zimmermstr. O.
Schmidt, Zimmerges.
Menzel, Arbeiter.
Lehmann, Korkenschneider.
Heckert, Kaufmann.
Mützel, Arbeiter.
Gregorius, desgl.
Helle, Schuhmachermstr.
Oboth, Stellmacherges.
Weiß, Wittwe.
Neumann, desgl.
Pohl, Schlosserges.
75 Heuer, Magistrats Sekretair. E.
Hahn, Steuer-Aufseher.
Steinert, Krankenpflegerin.

75 Weise, Schuhmacher.
Schulz, Schlosserges.
Schuster, Arbeiter.
Grunow, Maurerges.
Klauke, desgl.
Gläwecke, Schlosserges.
Teschner, Arbeiter.
Günther, Tischler.
Ullbrich, Arbeiter.
76 Gädicke, Bau-Unternehmer. E.
Hille, Maurerges.
Lohrber, Bildhauer.
Helle, Cigarrenfabr.
Hellmer, Weichensteller.
Gräber, Arbeiter.
Horn, Locomotivheizer.
Unbehau, Arbeiter.
Kluge, Schlosserges.
Bauer, desgl.
Pilatscheck, Wittwe.
Pilatscheck, Arbeiter.
Becker, Buchbinderges.
Mathias, Wittwe.
Bölter, desgl.
Kohlhoff, Arbeiter.
77 Gädicke, Bau-Unternehmer. O.
Zenker, Tischlermstr.
Bellack, Arbeiter.
Voß, Wittwe.
Hocken, Kaufmann.
Loose, Wittwe.
Hoffmann, Tischlerges.
Grottke, Wittwe.
Schulz, Schlosserges.
78 Eisenbahn-Fiskus.
Prawitz, Lademeister.
Gierloff, desgl.
Kienitz, Wittwe.
Kockgey, Weichensteller.
Löhde, desgl.
79 Weber, Eigenthümer. E.
Siering, Arbeiter.
Kroeber, Töpferges.
Grunewald, Schneiderin.
Schellert, Schmiedeges.
Jaenchen, Schlosserges.
Brelow, Schmiedeges.
80 Eigenthum d. städt. Sparkasse.
Engel, Nachtwächter.
80 Friedel, Eisendreher.
Walter, Arbeiter.
Steinicke, Postunterbeamter.
Thomas, Malergeh.
Köllner, Stellmacherges.
Milius, Arbeiter.
Drose, desgl.
Großmann, desgl.
Horn, Wittwe.
Fischer, Tischlerges.
Otto, Arbeiter.
Röhrich, desgl.
Mauckner, desgl.
Freund, desgl.
Götze, Pensionär.
Schneider, Arbeiter.
Andree, desgl.
Kaiser, desgl.
Fähling, desgl.
Schmidt, desgl.
81 Krüger, Rentier. O.
Wegener, Arbeiter.
Kröschel, desgl.
Malitz, desgl.
Gärtner, desgl.
Bufé, desgl.
Hoffmann, desgl.
Scharfe, Handelsfrau.
Rothe, Tischlerges.
Wiese, Wittwe.
Böhlicke, Drehorgelspieler.
Gerath, sep. Restaurateur.
Schwarz, Arbeiter.
Wandelt, Wittwe.
82 Wildegans, Eigenth. E.
Frieben, Schlosserges.
Fenzlau, desgl.
Streiter, Porzellanmaler.
Neumann, Schreiber.
Foth, Schuhmacher.
Wandel, Arbeiter.
König, desgl.
Helm, Arbeiter.
Haupt, desgl.
Mummert, desgl.
Wolke, desgl.
Döring, desgl.
Gutsche, desgl.
Bohle, Schuhmachermstr.

82 Fest, Wittwe.
Jahn, desgl.
Dubrow, desgl.
Schneider, Zimmermann.
Graß, Eisendreher.
83 Briefsemeister, Eigenth. E.
Herk, Arbeiter.
Steinicke, desgl.
Tigge, desgl.
Minkwitz, desgl.
Dreier, Schornsteinfegermstr.
Ziran, Bäckermstr.
Otto, Handelsmann.
Bufe, Schlosserges.
Mohnhaupt, Schlossermstr.
Milde, Gepäckträger.
Richter, Maurerpolier.
Junge, Wittwe.
84 Köhler, Kaufmann. O.
Scheel, Locomotivführer.
Gärtner, Arbeiter.
Frömming, desgl.
Stief, desgl.
Gerlach, desgl.
Schramm, Schuhmachermstr.
Hemp, Wittwe.
Schwitzky, desgl.

Kleine Müllroserstraße.

1 Nagler, verw. Eigenth. E.
— Maurerges.
Schulze, desgl.
Schlieter, Wittwe.
Klauke, desgl.
Gradowsky, desgl.
Günzel, Arbeiter.
Geßner, desgl.
2 Ulrich, Locomotivführer a. D. E.
Lehmann, Schuhmacher.
Fischer, desgl.
Liebener, desgl.
Wördenhoff, Gelbgießer.
Nieguth, Arbeiter.
Ewald, desgl.
Engel, desgl.
Eitner, desgl.
Losensky, desgl.
Pietack, desgl.
Schröter, desgl.
2 Meißner, Arbeiter.
Günther, Cigarrenmacher.
Rothe, Wittwe.
Uhde, desgl.
Neubert, desgl.
Neukirch, unverehel.
2a Tietz, Maurerges. E.
Krüger, Arbeiter.
Noack, desgl.
Leberecht, desgl.
Tobodeky, desgl.
Scholz, verehel.
Grunow, Wittwe.
2b Neumann, Bäckermstr. E.
Schulz, Töpferges.
Leschke, Arbeiter.
Schumann, desgl.
Lorenz, Schuhmachermstr.
Puschmann, Bäckermstr.
Fechner, Schankwirth.
2c Gast, Wittwe. E.
Kobbold, Arbeiter.
Hahnhold, desgl.
Piefke, desgl.
Wildegans, desgl.
Appelt, desgl.
Zippel, desgl.
Fechner, Schlosserges.
Schramm, Schuhmacherges.
Griening, Brauer.
Krebs, Wittwe.
2d Jordan, Wittwe. E.
Dahlmeier, Arbeiter.
Robbel, desgl.
Balz, desgl.
Hellwig, desgl.
Padel, desgl.
Kloster, Maurerges.
Schäfer, Wittwe.
2e Noack, Victualienhdlr. O.
— Arbeiter.
Höhne, desgl.
Hahnhold, desgl.
Rosignol, desgl.
Lehmann, desgl.
Richter, desgl.
Krüger, Wittwe.
2f Gast, Wittwe. O.
Linke, Stations-Assistent.

2f Buchholz, Invalide.
Bögel, Arbeiter.
Lehmpfuhl, desgl.
Durchstecher, Wittwe.
Koyß, desgl.
Schmuck, Schuhmacherges.
Meyer, Cigarrenmachergeh.
Seiler, Kutscher.
Krüger, Tischlerges.
Bunzel, Zimmerges.
3 Stabernack, Eigenth. O.
Heinze, Arbeiter.
— Wittwe.
Schulz, desgl.
4 Natisch, Stellmacherges. E.
Kurth, Arbeiter.
Schulz, desgl.
Müller, desgl.
Dreher, desgl.
Schneider, desgl.
Kerst, Wittwe.
5 Stabernack, Eigenth. E.
Fischer, Nachtwächter.
Schönfisch, Arbeiter.
Friedenreich, desgl.
Gräber, desgl.
Schur, desgl.
Budach, desgl.
Güttner, desgl.
Stahl, desgl.
Eisermann, desgl.
Matschke, Wittwe.
6 Wieder, Ackerbürger. E.
Wall, Arbeiter.
Hornschuh, desgl.
6a Riegel, verw. Eigenth. E.
Hintze, Nachtwächter.
Korn, Arbeiter.
Schönian, desgl.
Freund, Maurerges.
Lehmphul, Fischerges.
7 Pohlmann, Rentier. O.
Löffler, Arbeiter.
Erbe, desgl.
Domke, desgl.
Jahn, desgl.
Labsch, desgl.
Linke, desgl.
Kuchling, desgl.
7 Gersdorf, Wittwe.
Krüger, desgl.
8 Pohlmann, Rentier. O.
Woite, Arbeiter.
Policki, desgl.
Thiede, Strohflechter.
9 Pohlmann, Rentier. O.
Kühn, Schuhmacherges.
Höhne, Wittwe.
Deichsler, desgl.
Paul, Arbeiter.
10 Pohlmann, Rentier. O.
Schulz, Pächter.
Awege, Arbeiter.
Kosolowsky, desgl.
Wenzel, desgl.
11 Voigt, Zimmerges. E.
12 Ziegler, Eigenth. E.
— Gärtner.
13 Hein, Schmiedemstr. E.
Auras, Tischlerges.
Doering, Arbeiter.
Raschke, Wittwe.
14 Schleiff, Landwirth. E.
Benne, Wittwe.
Busch, Arbeiter.
Richter, desgl.
Schulz, desgl.
Jannasch, desgl.
15 Leschke, Schlosserges. E.
Spielberg, Wittwe.
Schmidt, desgl.
Tietz, Invalide.
16 Voigt, Zimmerges. E.
Wegner, Schmiedeges.
Sauer, desgl.
Schulz, Schieferdeckerges.
Vogel, Arbeiter.
Noack, desgl.
Borasch, Wittwe.
Rosengold, desgl.
Raschke, Maurerges.
Knispel, desgl.
17 Willmann, Wittwe. E.
Pudor, Arbeiter.
Behrend, desgl.
Gabriel, desgl.
Stuff, desgl.
Wegener, desgl.

18 Barfuß, Bäckermstr. E.
Lehmann, Handelsmann.
19 Böttcher, Weichensteller. E.
Waklowiz, Arbeiter.
Müller, desgl.
Finke, Tischlerges.
Lobert, Wittwe.
Spaarmann, desgl.
Junkert, desgl.
20 Böttcher, Former. E.
Semke, Arbeiter.
Gabriel, desgl.
Ring, desgl.
Wannicke, Schuhmacherges.
Schückram, Wittwe.
21 Brunisch, Maurerges. E.
Osdowski, Schlosserges.
Döring, Arbeiter.
Krüger, desgl.
Schmalz, Maurerges.
Schulz, Arbeiter.
Wiedemann, desgl.
Schultze, desgl.
Peschke, desgl.
Brückner, desgl.
Schulz, Wittwe.
22 Baltz, Schuhmachermstr. E.
— Maurerges.
Miethe, Tischlerges.
Domann, Cigarrenmacher.
Eichler, Wittwe.
Horn, desgl.
Löffler, Arbeiter.
23 Schur, Wittwe. E.
Siegmund, Orgelbauergeh.
Müller, Arbeiter.
Kriesel, desgl.
Schneider, Wittwe.
23a Unter Administration.
Lange, Schlosserges.
Schmidt, Arbeiter.
Peschke, desgl.
Lauschke, desgl.
Wilke, Schuhmacherges.
23b Zimmermann, Tischlermstr. O.
John, Maurerges.
Blankenburg, Schmiedeges.
Nachtigall, Arbeiter.
Zimmermann, Maurerges.
23b Pannicke, Arbeiter.
Schönfisch, desgl.
Weber, Maurerges.
Hoffmann, Tischlerges.
24 Zimmermann, Ackerbürger. E.
Hoffmann, Victualienhdlr.
Olrogg, Schneidermstr.
Wildegans, Maurerges.
Thöle, Schlosserges.
Schmidt, Schuhmacherges.
25 Schneider, Maurerges. E.
Pohl, Arbeiter.
Tornow, Schmiedeges.
Lindemann, Arbeiter.
Schlomka, Maurerges.
Schlieter, Töpferges.
Gerlach, Wittwe.
Areld, Arbeiter.
Fröhlich, Cigarrenmacher.
26 Horn, Eigenthümer. O.
Losse, Arbeiter.
Horn, Maurerges.
Krauschke, Arbeiter.
Wildegans, Maurerges.
Kirst, Arbeiter.
Jordan, desgl.
Mübisch, desgl.
Brasse, desgl.
Hübner, desgl.
Lenz, Wittwe.
Daleiten, Wittwe.
Scherne, Musikus.
27 Horn, Eigenthümer. E.
— Maurerges.
Schade, Arbeiter.
Gutsche, desgl.
Eichhorn, desgl.
Krüger, desgl.
Ladwig, desgl.
Döring, Bremser.
Finger, Schmied.
Lier, Bremser.
Stracker, Schlosser.
Anders, Wittwe.

Neuer Markt.

1 Krüger, Kaufmann. E.
Petras, Briefträger.
Kretschmer, Büreau-Assistent.

1 Werner, Schuhmachermstr.
Naumann, vw. Handschuhmacherm.
Pirnack, Arbeiter.
Käpernick, desgl.
Batz, verw. Musikus.
Löschhorn, Cigarrenmacher.
Brauer, Lackirer.
Marx, Formerges.
Grasenack, Bürstenmacherges.
Jahn, verehel. Arbeiter.
Nethe, Stations-Assistent a. D.
1a Sader, pens. Schaffner.
Schwandt, Schmiedemstr.
Welkisch, Feuerwehrmann.
Kaser, Arbeiter.
Wolff, desgl.
2 Schwalbe, verw. Zimmerges. E.
Schattschneider, Cigarrenmacher.
Klaus, desgl.
Gebert, Malermstr.
Weber, Militär-Anwärter.
Gallert, Arbeiter.
Schwan, desgl.
Jänisch, desgl.
— verw. Cigarrenmacher.
Friese, Arbeiter.
Schmidtsdorf, pens. Botenmstr.
Löschke, verw. Arbeiter.
Braun, Zimmerges.
Swoch, Bürstenmacherges.
2a Werkner, Schankwirth. E.
Tetzel, Regier.-Kassenbote.
Münch, Büchsenmacher.
Riegel, Schlosserges.
Weinberg, Feuerwehrmann.
Schulz, Messerschmiedeges.
Seidler, Schuhmachermstr.
Peter, Stellmacherges.
Pösch, Arbeiter.
Gäbler, desgl.
Brüssow, desgl.
Reimann, verw. Arbeiter.
Haack, verw. Polizei-Sergeant.
— Büchsenschäfter.
3 Löbbicke, Ackerbürger. O.
Schattschneider, pens. Hausvater.
— Lehrerin.
4 Löbbicke, Ackerbürger. E.
Baganz, Lackirer.
5 Nitschke, Rentier. E.
— Viehhändler.
Birkholz, verw. Eigenth.
Walter, Schankwirth.
Vollfraß, Privat-Secretär.
Kayser, Wachtmeister.
Kummer, verw. Förster.
Bettenheim, Magistratsbote.
Nix, Rentier.
Lehmann, Militär-Anwärter.
6 Baganz, Zimmerges. E.
7 Dohrmann, verw. Ackerbürger. E.
7a Meißner, verw. Eigenth. E.
Gutsche, sep. Schankwirth.
Westphal, Maurermstr.
7b Dragoner-Kasernement.
8 Pfennig, verw. Gärtner. E.
— Gärtnereibes.
8a Unger, Pantoffelmacher. E.
— Maurerges.
Häcke, Sergeant.
Köppen, Vice-Wachtmeister.
Paulke, Arbeiter.
9 Kretschmer, Eigenth. E.
Kerber, Maurerges.
Lamprecht, Sergeant.
Werk, pens. Postbote.
Rammel, Cigarrenmacher.
10 Winter, Eigenth. E.
Kortter, Ausgedinger.
11 Raschke, Ackerbürger. E.
Schwoche, Restaurateur.
Keßner, Handelsmann.
Kernchen, Schneidermstr.
12 Schulz, Maurerges. E.
Sawatzky, Glasermstr.
Baganz, Maurerges.
13 Busch, Eigenth. E.
Schneider, Ausgedingerin.
14 Pollack, Droschkenbes. O.
15 Pollack, Droschkenbes. E.
Banisch, verw. Buchhalter.
Bretag, unverehel.
Braun, Arbeiter.
16 Gerasch, Schuhmachermstr. E.
Mohrin, Wittwe.
Schulz, desgl.
König, Arbeiter.

61 Zabbach, Sattlermstr.
Zwanziger, unverehel.

Nuhnen.

1 Rechenberg, Schmiedemstr. E.
Hammer, Buchbinderges.
2 Mennigke, Gärtner. E.
3 Wilhelms-Garten.
Trageheim, Restaurateur. E.
4 Gebhardt, Gutsbes. O.
Kleemann, Meier.
Kaiser, desgl.
Wildgrube, Arbeiter.
5 Gebhardt, Gutsbes. E.
Balzer, Wirthschafts-Inspektor.
6 Gebhardt, Gutsbes. O.
Fuhrmann, Arbeiter.
Krause, desgl.
Schulz, desgl.
Kühn, verw. Schuhmacherges.
7 Engelbrecht, Gutsbes. O.
Fritsch, Stellmacherges.
Friendt, Arbeiter.
Heinrich, desgl.
Knop, desgl.
8 Unter Administration.
Preschel, Meier.
Paul, Arbeiter.
Pohlandt, desgl.
9 Gebhardt, Gutsbes. O.
Schwedler, Arbeiter.
Görisch, desgl.
Lehmann, desgl.
Schirmer, Wagenschmierer.
10 Gebhardt, Gutsbes. O.
Beitsch, Arbeiter.
Kowalsky, desgl.
Wagner, desgl.
Klaus, desgl.
Tscharntke, desgl.
11 Schulhaus. Commune.
Döring, Lehrer.
12 Engelbrecht, Gutsbes. O.
Schmidt, Arbeiter.
Mehlan, desgl.
13 Engelbrecht, Gutsbes. O.
Kühn, Arbeiter.
Krause, Feuermann.
Schulz, verw. Maurerges.
13 Schütz, Meier.
14 Engelbrecht, Gutsbes. O.
Weidner, Meier.
Sewerin, desgl.
15 Engelbrecht, Gutsbes. O.
Diekert, Brennermstr.
Wollenberg, Gärtnergeh.
Lange, Wittwe.
16 Engelbrecht, Gutsbes. E.
17 Eisenbahn-Fiskus.
Krause, Bahnwärter.
Dolling, desgl.
18 Engelbrecht, Gutsbes. O.
Nickel, Meier.
Tillack, desgl.
Gräber, Arbeiter.
Hölzel, desgl.
19 Drescher, Arbeiter. E.
20 Göritz, Arbeiter. E.
21 Gesche, Wittwe. E.
Melchert, Arbeiter.
22 Andre, Schuhmachermstr. E.
23 Engelbrecht, Gutsbes. O.
24 Chausseehaus der Frankfurt-Leipziger Chaussee-Bau-Gesellschaft.
Reinhardt, Chaussee-Einnehmer.

Oberkirchplatz.

1—4 sind unbewohnte Hinterhäuser der Grundstücke Bischofstr. 16—20.
5 Rosenstock, Rauchwaarenhdlr. O.
Sickler, Kaufmann.
Sims, Wäsche-Näherin.
6 Commune. Dietzel, Küster.
Reinstorf, Büreau-Vorsteher.
Eichler, Weißwaarenhändlerin.

Oderdamm.

1 Ortmann, Handschuhmachermstr. O.
Köhler, Hauptsteueramts-Contr.
Weirauch, Arbeiter.
Siegert, desgl.
Hänschke, desgl.
Vetter, Schlosserges.
Weiß, desgl.
Merres, Cigarrenmacher.
Jagott, Schiffer.
Schiele, Schreiber.
Heyne, Gummi-Arbeiter.

1 Lucas, verw. Schneiderges.
2 Steinicke, Eigenthümer. E.
Krüger, Zimmerges.

Oderstraße.

1 verbunden mit Jacobistraße 1 u. 2.
Padel, Kaufmann. E.
Frommann, Buchhändler.
Herrmann, Musik-Director.
Padel, verw. Schulvorsteher.
2 Paproth, Kaufmann. O.
Staudinger, Victualienhändler.
Hoffmann, Lehrer.
Wanke, Maurerges.
Werg, verw. Handschuhmacherges.
3 Schüler, Küster. E.
Knöpfle, Reg.-Secr.-Assistent.
Bojanus, Lehrer u. Kantor.
Markscheffel, Handschuhmacher.
Blauert, verw. Fleischermstr.
4 Hager, Kaufmann. E.
Fischer, Reg.-Rath.
Dr. Hager, Chemiker u. Schriftsteller.
Gawran, Cigarrenmacher.
5 Milius, Kaufmann. O.
Sand, Commission. u. Gesindeverm.
Thiele, Postschaffner.
Schrader, Rentiere.
Scharff, verw. Barbier.
Holtzthiem, Fräul.
Proppe, Lehrer.
6 Mylius, Kaufmann. O.
Galbert, Schornsteinfegermstr.
Glockenthür, Inspektor.
7 verbunden mit Breitestr. 39.
8 Lindemann, Rentier. E.
Kemmel, Bäckermstr.
Schindler, Hautboist.
Kyderley, Wurstfabr.
Spremberg, Agent.
Falschka, Schneiderin.
Neugebauer, Schuhmacher.
Richter, Kutscher.
Erdmann, Arbeiter.
9 Pietack, Kaufmann. E.
Engelmann, Restaurateur.
Heinrich, Militäranwärter.
10 Schäfer, verw. Schlossermstr. E.
Heinrich, Schlossermstr.
10 Hoffmann, Reg.-Kanzlist.
Goslinski, Schneidermstr.
Wonneberger, Arbeiter.
Schaller, Schuhmachermstr.
Fricke, Wittwe.
Kranig, unverehel.
Rabbel, Wittwe.
Schirm, Arbeiter.
Hintze, Post-Eleve.
11 Buschan'sche Erben. O.
Graf, Tischlermstr.
Elbe, Tischlerges.
Wolter, verw. Gutsbes.
Schosland, Schneidermstr.
Mangelow, Schuhmachermstr.
Sander, Stations-Assistent.
Klocke, Schneidermstr.
Gädicke, Briefträger.
Sauer, Schneidermstr.
Beduhr, Arbeiter.
Schulz, Schneidermstr.
Träger, Schuhmachermstr.
Auge, Zimmermann.
Borngräber, Pantoffelmacher.
Lilie, unverehel.
12 Schmidt, Kaufmann. E.
Loewenstein, Rechtsanwalt.
13 Rother Pole. Harttung, Stadtrath u. Fabrikbes. O.
von dem Knesebeck, Amtsrichter.
Namin, verw. Prediger.
Koch, Nähmaschinenhdlr.
14 Friecke, Kaufmann. E.
v. Wedell, verw. Ob.-Steuer-Insp.
Lehmann, Buchhalter.
15 Lienau, Weingroßhdlr. E.
16 Laumann, Kaufmann. E.
Paul, Seifenfabr.
Schweitzer, Schankwirth.
Meyer, Schuhmachermstr.
Gierke, Kutscher.
Krüger, Schmied.
Scheibe, Arbeiter.
17 Nienholdt, Schneidermstr. E.
Hottelet, verw. Kanzleirath.
Werg, Schneiderin.
Kühnecke, desgl.
18 Petschack, verw. Bäckermstr. E.
Müller, Kaufmann.

18 Kirschner, Uhrmacher.
Hellmann, Friseuse.
Fricke, Fräul.
19 Pfeiffer, Rentier. E.
Pfeiffer, Handschuhfabr.
20 Baswitz, Kaufmann. E.
v. Greifen, Kaufmann.
Hitschfeld, Weinhdlr.
Meyer, Sattlermstr.
Gestribow, Schneiderinnen.
Lehmann, Wollwaarenhändlerin.
Guthmann, Schneidermstr.
Purps, verehel Invalide.
21 Trowitzsch, Hofbuchdruckereibes. E.
Pezenburg, Rechtsanw. u. Notar.
v. Halem, Conditor.
Döring, Kutscher.
Neiß, Portier.
22 Zeese, Kaufmann. O.
Henschel, Victualienhändler.
Bremser, Wittwe.
Döring, Schuhmachermstr.
23 Zeese, ehem. Sattlermstr. E.
Zeese, Sattlermstr.
Schaller, Geigenmacher.
Besser, Maschinenführer.
24 Schulz, Kaufmann. E.
— desgl. E.
25 Thorein, Bäckermstr. E.
Fischer, Kanzleirath.
Bethmann, Hilfs-Gerichtsvollz.
Krusch, Schneidermstr.
26 u. 27 Reichs-Post-Verwaltung.
Wendt, Ober-Postdirector.
Eckard, Postdirector.
Arlet, Postpackmeister.
Witzke, Postschaffner.
28 Manegenhof. Commune. Elisabeth u. Marienschule, auch Feuerwehr Hauptwache.
Wohllebe, Brand-Inspector.
Wiese, Aufseher d. Straßenreinig.
Rademacher, Rector.
Schulz, Droschkenbes.
Gülisch, Oberfeuerwehrmann.
Schumann, Töpferges.
29 Hamann, Kaufmann. E.
Raddatz, Telegr.-Director.
Müller, Briefträger.
29 Hamann, Rentier.
— Kaufmann.
Schwabe, desgl.
Bischoff, desgl.
Hoffmann, Näherinnen.
Peters, Buchhalter.
30 Drei Kronen. David, Kaufm. O.
Schröder, Restaurateur.
Treptow, Sattlermstr.
Dr. Loewenmeyer, Rabbiner.
Krohe, Arbeiter.
Schröter, verw. Sattlermstr.
v. Lundblatt, Lieut.
Conrad, verw. Buchbindermstr.
31a Ehemaliges Bischofshaus.
Harttung, verw. Doctor. E.
Harttung, Dr. med.
Wiecklow, Kaufmann..
Hamann, Tapezierermstr.
Krabel, Bandagist.
Schulz, Restaurateur.
Siebert, Post-Sekretair.
Karthaus, Post-Inspektor.
31b Eccius, Kaufmann. E.
Schultze, Kaufmann.
Glasneck, Kapellmeister.
Priem, Handelsmann.
Gregor, Goldarbeiter.
— Wittwe.
Krüger, Restaurateur.
Gerasch, Schlosser.
Schulz, Tischler.
32 Schilling, Restaurateur. E.
Stephan, Wittwe.
Witte, Arbeiter.
Blank, Wittwe.
Waschke, unverehel.
33 Ehrenberg, verw. Stadtrath. O.
Ehrenberg, Kaufmann.
Riebe, Justizrath u. Notar.
Huth, Putzwaarenhdlr.
Hilker, Restaurateur.
Meichelt, Schleifermstr.
Barsch, Schuhmachermstr.
Hampe, Dachdeckermstr.
Frahn, Arbeiter.
Kaerlein, Näherin.
34 Ballabene, Rentier. E
Kerber, Zahlmeister.

34 Schiefelbein, verw. Lehrer.
Raschig, Steuer-Inspektor a. D.
Schultz, Restaurateur.
Mangliers, Schuhmachermstr.
Großmann, Nachtwächter.
Töffling, Commissionär.
Strehmel, Fuhrherr.
Rehfeld, Schuhmachermstr.
Schiefelbein, Lehrerin.
Manthey, sep. Schuhmacher.
35 Schüler, Möbelfabr. E.
Zimmermann, Rentier.
36 Hoefer, Geschw. E.
Boehme, verw. Kaufm.
— Modistin.
Kluge, Korbmachermstr.
37 verbunden mit Junkerstr. 17.
Eckhardt, verw. Restaurateur. E.
Gothe, Kaufmann.
Bester, desgl.
Dräsener, desgl.
38 Zimmermann, verw. Dr. med. E.
Detring, Wittwe.
Klärich, Rechtsanwalt.
Kurzweg, Briefträger.
Schulz, desgl.
39 Göhring, Fleischermstr. E.
Dr. Glaser, pract. Arzt.
Rodowe, Kaufmann.
Oswald, Uhrmachermstr.
40 Pohl, verw. Bäckermstr. E.
Sydow, Bäckermstr.
Dallmer, Schriftsetzer.
Knick, Kürschnermstr.
Gablenz, Tischlerges.
Wolff, Malermstr.
Horn, Arbeiter.
Brockhoff, Geschirrhändlerin.
Weitzel, Musikus.
Scholz, Arbeiter.
Lange, verehel. Rentier.
v. Poser, Prem.-Lieut.
41 Dr. Kloeckner, Rechtsanwalt. E.
Rodowe, Kaufm. u. Stadtrath.
Kloeckner, verw. Stadtrath.
42 Löwen-Apotheke. Heller, Apoth. E
Dr. Rehfeldt, pract. Arzt.
Reiß, Sattlermstr.
Rehfeldt, verw. Kreis-Ger.-Rath.
43 Schöllhammer, Fleischermstr. E.
Herrmann, Kaufmann.
44 Starke, Kaufmann. E.
Schimpke, verw. Zimmermstr.
45 Richter, Goldarbeiter u. Juwelier. E.
Hellmann, Friseur.
Tovote, Cigarrenfabr.
Dallwitz, Kaufmann.
Felleckner, Plätterin
Richter, Kaufmann.
46 Lerch, verw. Seifensieder. E.
Lerch, Seifensiedermstr.
Jäger, verw. Fleischermstr.
Rettig, verw. Gutsbes.
Sasse, Rentier.
Jäger, Agent.
Kühn, Buchbindermstr.
Riedel, Tischler.
Großbach, Schuhmacher.
Andrs, Handelsmann.
47 Liebenow, Rentiere. E.
Fritz, Conditor.
Herms, Musik-Lehrer.
Bonne, Lehrer.
48 Fischer, verw. Kaufmann. E.
Kummert, Instrumentenstimmer.
Voigt, Schuhmachermstr.
Rothnagel, Reg.-Civil-Supernum.
49 Müller, Victualienhändler. E.
Bojatzki, Reichsbank-Kassendiener.
Seifert, Telegr.-Assistent.
Cavalier, Lehrerin.
Schneider, verehel. Tischler.
50 Schurig, Rentier. E.
Schurig, Rentier.
Marosky, Fleischermstr.
Schulze, Schankwirth.
Nieguth, Bürstenhdlr.
Karge, Tischlerges.
Elfe, Töpfermstr.
Schulz, Kutscher.
Kurtz, Schuhmacher.
Krüger, Tischlerges.
51 Hildebrandt, Stadt-Aeltester. E.
Dr. Zimmermann, pract. Arzt.
Zorn, Reichsbank-Kassendiener.
52 Goldene Sonne.
Baltzer, Kaufmann. E.
Dr. Wehmer, Sanitätsrath.

52 Baronin v. Witte, verw. Ritterschafts-Rath.
Frhr. v. Schacky, ehem. Rittergutsbes.
Wilhelmy, Eisenb.-Stat.-Beamter.
Brinkner, Restaurateur.
Haase, Arbeiter.
53 u. 54 Königliches Amtsgericht.
Lehniger, Kastellan.
Schulze, Gefangenenwärter.
55 Krebs, verw. Rentier. E.
Bockshammer, verw. Rentier.
Blecken, Kaufmann.
56 Heuer, Magistr.-Secretär. O.
Sasse, Nadlermstr.
Kahring, Arbeiter.
Herbst, verw. Maurerges.
Gade, verehel. Arbeiter.
57 Eigenthum der katholischen Kirche.
Sichr, Schlosserges.
Eichner, Kanzlei-Diätar.
Schreck, Werkführer.
Borrmann, Arbeiter.
Hennig, desgl.
Schulz, desgl.
Florian, desgl.
Weichert, verw. Schiffseigenth.
Mettke, Wittwe.
Bülcke, Fräulein.
Tarnogrocka, verw. Post-Secretär.
Rex, verw. Regier.-Secretär.
Krüger, verw. Gastwirth.
Siebert, Fräulein.
Felkel, Lehrer.
Krumm, sep. Zimmerges.
Kühl, Uhrmacher.
58 Reinmann, Geschwister. E.
Schwarz, Rentiere.
Gabriel, Cigarrenmacher.
Kuschel, verw. Gendarm.
Fleischer, Fräulein.
Engel, verw. Buchbindermstr.
Riez, verw. Bergmann.
Frobenius, Civil-Supernumerar.
59 Grad, verw. Böttchermstr. O.
Boggasch, Böttchermstr.
Wolff, Rentier.
Haake, Lehrer.
Gräber, Maurerges.
Bötz, Arbeiter.
59 Kracht, Wittwe.
Fleischer, Arbeiter.
Mohrin, desgl.
Kurth, Kutscher.
Homburg, Schneiderges.
v. Alkiewicz, Commissionär.
Krüger, Fräulein.
Müller, verw. Chausseeaufseher.
Bettin, Schriftsteller.
Naschinski, Stellmacherges.
60 Weber, Fräulein. E.
Schneider, verw. Schlossermstr.
Ritzer, Ingenieur.
Sydow, verw. Kanzleirath.
Lehnick, Büreau-Vorsteher.
Schrader, Fräulein.
Arndt, verw. Stabs-Roßarzt.
61 Albitius, Fräulein. E.
Beyer, Rechnungsrath.
Krüger, Arbeiter.
Bergemann, desgl.
Witte, Fräulein.
Schwarzmeier, desgl.
Zeidler, Maurerges.
62 Magnus, Lehrer. O.
Heyne, Maurerges.
Lansmich, Hutmacherges.
Richter, verw. Schiffer.
Petz, unverehel. Wäscherin.
Schiffmann, Wittwe.
63 Gade, verw. Maurerges. E.
Schubert, verw. Schneiderges.
Richter, Fräulein.
64 Klafft, Bäckermstr. E.
Hasselbach, Arbeiter.
Burde, desgl.
Pohle, desgl.
Much, desgl.
Trautschold, Kellnerin.
65 Schulzendorf, Schlosserges. E.
Schulz, Arbeiter.
Paeseler, Wittwe.
Braun, desgl.
Müller, verw. Porzellanmaler.
— verehel. Schneiderges.
Weide, verehel. Steingutsfabrikant.
66 St. Jacobi-Hospital.
Zippel, Hausvater u. Kirchendiener.
Christoph, Hauptlehrer.

66 Richter, verw. Cantor.
Rahn, Polizei-Arresthaus-Aufseher.
Schlemm, Schwester.
Naumann, desgl.
Fleischer, Schwester.
Kattner, desgl.
Sonnenberg, Schuhmachermstr.
Brückner, verw. Holzhändler.
Geiseler, verw. Briefträger.
Mattießen, verw. Korbmachermstr.
Gelbke, verw. Heilgeh.
Kühn, verw. Buchbindermstr.
Schwarz, verw. Schuhmachermstr.
Köhler, verw. Handelsmann.
Schünke, verw. Schlossermstr.
Richter, Tischlermstr.
Scholz, verw. Lackirer.
Schneider, verw. Steindrucker.
Below, unverehel.
Löschke, desgl.
Beyer, desgl.
Bosdorf, desgl.
Nitschel, desgl.
Aleth, desgl.
Schröder, desgl.
Paulig, Wittwe.
Roske, desgl.
Nickel, desgl.
Marx, desgl.
Grosert, desgl.
Stützer, desgl.
Hoffmann, desgl.
Starosky, desgl.
Kittner, verw. Schneidermstr.
Starosky, desgl.
Spandow, pens. Postbote.
Heinrich, Schneidermstr.
Peter, desgl.
Haberland, Schiffer.
Noack, Arbeiter.
67 Königl. Gefangenhaus.
Nicolaus, Gefängniß-Inspektor.
Nitschke, Gefangenen-Aufseher.
Feld, desgl.
68 Städtisches Krankenhaus.
Schwarzenhauer, Inspector.
v. d. Planitz, Oberin.
Dunkel, Schwester.
Leibiger, desgl.
68 Braatz, Oberwäscherin.
Müller, Oberköchin.
Grunewald, Krankenwärter.

Kleine Oderstraße.

1 Dammann'sche Erben. O.
Thieme, Schuhmachermstr.
Dieckmann, Böttchermstr.
Thomas, Buchbindermstr.
Prestel, Arbeiter.
Siecke, Schriftsetzer.
Schulz, Schneidermstr.
Uhlmann, Wittwe.
2 Conrad, Güterexpedient. E.
Richling, Productenhdlr.
Karbaum, Schuhmachermstr.
Koch, sep. Tischler.
3 Colberg, Hofwagenfabr. O.
Meus, Schneidermstr.
Seiffert, Fleischermstr.
Albrecht, Arbeiter.
Böttcher, unverehel.
Lieskе, desgl.
Noack, Wittwe.
4 u. 5 verbunden mit gr. Scharrnstraße 26.
6 u. 7 verbunden mit gr. Scharrnstraße 77 u. 78.
8 Lienau, Weingroßhdlr. O.
Blume, Schuhmachermstr.
Witte, Arbeiter.
Tewes, Wittwe.
9 Harttung, Stadtrath u. Fabrikbes. O.
Bobertag, Cigarrenfabr.
10 Dr. Schwendler, Apotheker. O.
Schillert, verw. Kaufm.
Blume, Schneidermstr.
Bollfraß, Arbeiter.
Eckert, verw. Förster.
Hirsch, Tischlermstr.
Reise, Damen-Schneidermstr.

Packhof.

Fiskus.
Elsner, Steuer-Insp.
Albrecht, Steuer-Aufseher.
Heinrich, Amtsdiener.

Park.

1 Commune. Hospital St. Spiritus.
Ränsch, Wittwe.
Plog, desgl.
— Schneiderin.
Grübler, Wittwe.
Schmieder, desgl.
Gorgas, desgl.
Tretropp, desgl.
Dreock, desgl.
Rother, desgl.
Hecht, desgl.
Wöcke, desgl.
Hussack, desgl.
Bauer, desgl.
Franke, desgl.
Brunn, Fräul.
Lange, desgl.
Peiler, desgl.
Lademann, desgl.
Ehrlich, desgl.
Jauer, Schneidermstr.
Dederer, desgl.
Schulze, Rentier.
Weimann, Gastwirth.
2 A'Abbaye, verw. Rentier. E.
3 Schirmer'sche Erben. O.
v. Schwichow, Wittwe.
Faustmann, desgl.
Schönaich, verw. Superintend.
Merker, Rentier.
Weise, verehel.
Marderwald, Arbeiter.
Erdmann, Aufwärter.
4 u. 5 Keßlersche Erben. O.
Moser, Rentiere.
Schüler, desgl.
Spindler, pens. Hütten-Direktor.
Eberth, Lehrer.
Hagen, Fräul.
Weidemann, desgl.
Reich, Wittwe.
Würfel, desgl.
Aschenborn, verw. Hauptm.
Priwe, Gesanglehrerin.
Schulz, Schneidermstr.
Schlundt, Rentier.
6 u. 7 Commune. Luther. Waisenhaus u. Gubener Vorstadtschule.
6 u. 7 Bieder, Inspektor d. Waisenhauses u. Rektor.
Lehmann, Lehrer u. Kantor, Waisenvater.
Schimpke, Waisenmutter.
Höhne, Kochfrau.
8 Friedrich, Eigenthümer. E.
v. Prondzynsky, Hauptmann.
Weyrach, Rentiere.
9 Streit, verw. Ober-Post-Comm. E.
v. Bertrab, Land-Ger.-Rath.
Graf. Finck v. Finckenstein, Lieut. u. Adjutant.
10 Klärich, Rentiere. E.
Kiese, Schuhmachermstr.
Klose, Rentiere.
Kissauer, verw. Ger.-Aktuar.
Hopke, Wagenrangirer.
11 u. 12 Schöne, Banquier. O.
Osterland, Schneidermstr.
Dietrich, Töpfermstr.
Berger, Schuhmacherges.
Weber, Arbeiter.
Welzel, Arbeiterin.
Giese, Maurermstr.
Reimer, Kammer-Ger.-Referendar.
Prinz, Lehrer.
— Inhaberin e. Pianino-Magazins.
Gürcke, Malermstr.
Schmidt, Handarbeits-Lehrerin.
Feeder, Reg.-Secr.
Schmidt, Wittwe.
Lehmann, Bierverleger.
Frenzel, Wagen-Lackirer.
13 Sauer, Kgl. Hof-Orgelbaumstr. E.
13a Walcker, Ober-Postk.-Buchh. E.
Küntzel, Fräul.
Ripke, Rentier.
Strauch, verw. Apotheker.
Seuschowa, Wittwe.
Schleif, Arbeiter.
Verworner, Landbriefträger.
Ost, Schlosser.
14 Seligsohn, Rentier. E.
v. Schlichting, Oberst-Lieut. a. D.

Peitzerstraße.

1 Pohlmann, Tischlermstr. O.
Voß, Schlosserges.

1 Glander, Wittwe.
Merker, desgl.
Duberowsky, Schuhmachermstr.
Renner, desgl.
Gerhardt, Lackirer.
2 Köhler, Eigenth. E.
Maye, Milchhdlr.
Frohloff, Bodenmstr.
Schiller, Weichensteller.
Schulz, desgl.
Pieschel, Werkmstr.
3 König, Kaufmann. O.
Droß, Locomotivführer.
Becker, desgl.
Pethke, Dreher.
Schönfisch, desgl.
Dolewsky, Schaffner.
Franke, Schlossergef.
Kaßner, desgl.
Raetz, desgl.
Roche, Arbeiter.
Stiegler, desgl.
Menzel, Böttchermstr.
Putzke, Invalide.
Simke, Schuhmachergef.
Rodewald, Schmiedegef.
4 Baumann, Schieferdeckermstr. O.
Hoffmann, Arbeiter.
Intreß, desgl.
Arendt, Schlossergef.
Sczepansky, Schmiedegef.
Willig, Locomotivführer.
Otto, Hilfsschreiber.
Müller, Schuhmachergef.
Thibaut, Ober-Telegr.-Assistent.
Kernike, Wittwe.
Löbbig, desgl.
Werner, desgl.
5 Gielisch, Kaufmann. O.
Peter, Fuhrmann.
Bagemihl, Stations-Assistent.
Wartner, verehel. Handschuhmacher.
Elinsky, Locomotivführer.
Grekowsky, desgl.
Klatte, Arbeiter.
Schober, Stellmachergef.
Breust, Schuhmachermstr.
Wegener, Wittwe.
6 Pestler, Wittwe. Baustelle.
7 Korth, Eigenth. E.
Junghans, Locomotivführer.
Freymuth, Buchhdlr.
Freiberg, Güter-Exped.-Assistent.
Hamann, Arbeiter.
Liermann, Postschaffner.
Czecior, Schuhmachermstr.
8 Biermann, Rentier. O.
Schultze, Locomotivführer.
Walter, Gepäckträger.
Belle, Schmiedegef.
Ebenau, Militair-Anwärter.
Nickel, Packmstr.
Witzke, Sattlergef.
Mende, Schuhmachergef.
Müller, Arbeiter.
Kalk, desgl.
Wannicke, desgl.
Liersch, desgl.
Niemann, Wittwe.
Lorenz, Zugführer.
Schneider, Tapezierergeh.
Riemig, Handelsmann.
9 Biermann, Rentier. O.
Stärk, Packmstr.
Reichel, Ober-Telegr.-Assistent.
Krause, Locomotivführer.
Martiny, Eisenb.-Secretär.
Kleiner, Werkmstr.
Zwanzig, Vorsteher d. Apost. Gem.
Schlieter, Arbeiter.
Bauer, Bäckermstr.
Achtenhagen, Pantoffelmachergef.
10 Biermann, Rentier. O.
Goldmann, Wittwe.
Reichert, desgl.
Thieme, Töpfergef.
Gröschke, Arbeiter.
Zimmerling, desgl.
Görtz, desgl.
Schenk, Schuhmachermstr.
Reiche, Schlossergef.
Schulze, desgl.
Banisch, Schneidergef.
Freier, Arbeiter.
Banicke, desgl.
Ernst, Wittwe.
Neumann, desgl.

10 Dettmer, Locomotivheizer.
Kohllahn, Drechsler.

Platz am Carthause.

1 Kunicke, Amtmann. E.
Gruß, Rentier.
Graßmann, verw. Prediger.
Karbe, Wittwe.
Lischek, Arbeiter.
Roske, Schneiderin.
Kirchner, Händler.
2 Heller, Rentier. O.
v. d. Groeben, Oberst a. D.
Keilig, Intendantur-Assessor.
Schummert, Landger.-Kanzl.-Vorst.
2a Heller, Rentier. E.
Warm, verw. Kaufmann.
Ketzer, Arbeiter.

Platz am Schützenhause.

1 Dermietzel, Maurergef. E.
Strehl, Arbeiter.
Delavier, Maurergef.
Fleischer, Wittwe.
2 Rosinsky, Eigenth. E.
Schmidt, Cigarrenmacher.
Küpper, Wittwe.
— verw. Chausseeaufseher.
Rähse, Ausgebingerin.
Jäckel, Arbeiter.
3 Fuhrmann, Ackerbürger. E.
Eberhardt, Forsthülfsaufseher.
4 Lange, Ackerbürger. E.
Dermietzel, Maurergef.
Lange, Arbeiter.
4a Dermietzel, Maurergef. O.
Ast, Arbeiter.
Kaldun, desgl.
Wender, Maurergef.
Bischof, desgl.
Gröpler, Former.
Delavier, Nachtwächter.
5 Werner, Ackerbürger. E.
Fiedler, verw. Ackerbürger.
6 Wurll, verw. Zimmergef. O.
Zinke, Arbeiter.
Strehl, desgl.
Kaube, desgl.
Thiele, desgl.
Steinicke, desgl.
6 Bange, Maurergef.
Steinicke, desgl.
Wender, desgl.
Kurth, Zimmergef.
7 Wurll, verw. Zimmergef. E.
Berneis, Schuhmachergef.
Wolff, Dachdeckergef.
Hauptstein, Nachtwächter.
Birkenhagen, Arbeiter.
Kleemann, desgl.
Masilje, desgl.
8 Schäfer, verw. Eigenthümer. E.
Fechner, Schäfer.
Krüger, Arbeiter.
Albin, desgl.
Charlett, Wittwe.
Lehmann, desgl.
Liersch, verehel. Arbeiter.

Platz an der Wachsbleiche.

1 Liersch, Eigenth. E.
2 Harttung, Stadtr. u. Fabrikbes. O.
Schmidt, Arbeiter.
Schulz, desgl.
Alisch, Wittwe.
3 Harttung, Stadtr. u. Fabrikbes. E.
— Kaufmann.
Birkholz, Zimmergef.

Poetensteig.

1—3 Reinmann, Mälzereibes. O.
Barownick, Buchhalter.
Schwefel, Mälzerei-Werkführer.
Schulz, Kutscher.
4 Lipsch'sche Erben. O.
Walter, Werkführer.
Rebs, Bergmann.
Müller, verw. Kaufmann.
Nadack, Grabdenkmalfabrikant.
Voigt, Maurergef.
Wolter, Arbeiter.
Schulz, verw. Gerichts-Secr.
Pallaschke, Schiffer.
4a Wennemacher, vw. Steinsetzmstr. E.
Lormes, Büreau-Vorsteher.
Kreß, Putzmacherin.
Hoffmann, Arbeiter.
Trappschuh, Friseuse.

Promenadengasse.

1 Schmidt, vw. Appell.-Ger.-Kanzl. O.
Grunicke, Kaufmann.
Weigmann, Parfümeriehändlerin.
Tschacks, Schuhmachermstr.
Scholz, Friseuse.
Jurick, Monteur.
Röke, Schlosserges.
2 Raasch, Schuhmachermstr. E.
Palm, Kartoffelhdlr.
3 Fanger, Klempnermstr. E.
— Klempnermstr.
Deutsch, Buchdruckergeh.
Bensch, Wittwe.
4 Komnick, Malermstr. O.
Krüger, Schlosserges.
Gliesche, verw. Schneidermstr.
Hänschke, Schneidermstr.
Beyer, Wagenlackirer.
Beyersdorf, Lohndiener.
Börsel, Victualienhändlerin.
5 u. 6 Jennerich'sche Erben. O.
Mettke, Schuhmachermstr.
Knöschke, Töpfermstr.

Regierungsstraße.

1 Music, Hutmachermstr. E.
Weiß, Gold- u. Silber-Arbeiter.
Baresel, Kaufmann.
Krause, Lehrer.
2 Fiebiger, Tischlermstr. E.
— Tapezierermstr.
Grap, Restaurateur.
Till, Schuhmachermstr.
Höhne, Kanzlist.
Schwarzenholz, Kurzwaarenhdlr.
Baltz, Drechslergeh.
3 Katholische Kirche zum heil. Kreuz.
Winkler, Erzpriester, kgl. Kreisschul-Inspector u. Militairpfarrer.
— Fräulein.
Harmuth, Fräulein.
— Lehrer.
Strensky, Kaplan.
4 Bauer, Rentier. E.
Bauer, Kaufmann.
Deichler, Mag.-Ober-Sekr. a. D.
Mantey, Forst-Assessor.
Schulz, Oberlehrer a. D.
4 Schulz, Fräul.
5 Rohde, Rentier. E.
Hahnel, Restaurateur.
Sachse, Uhrmcher.
Müller, Tapisseriewaarenhändlerin.
Scherbel, Wittwe.
Wendler, Kaufmann.
Schneider, Rentiere.
Jauffe, Reisender.
6 verbunden mit Tuchmacherstr. 57.
7 Schillert, Kaufmann. E.
Schröter, Goldarbeiter.
8 Schöllhammer, Rentier. E.
Schulz, Land-Ger.-Sekretär.
Schöllhammer, Fleischermstr.
9 Graul, Rentier. E.
Graul, Bäckermstr.
10 Kugel-Apotheke. Krause, Apotheker. E.
Cattien, verw. Ober-Prediger.
11 Schlimpert, Wittwe. E.
Stanke, Klempnermstr.
Gutsche, Schuhmachermstr.
Noack, Malermstr.
Niemetz, Holzbildhauer.
Brilles, Kaufmann.
12 Friecke, Kaufmann. O.
Dr. Graff, pract. Arzt.
Mehring, verw, Prediger.
Müncheberg, Civil-Supernum.
Höhne, desgl.
Scheele, Aufwärterin.
Heinrich, Milchhändlerin.
Fiege, Schuhmachermstr.
Schenker, Buchbindermstr.
Nakonz, Handarbeiterin.
13 Laudahn, Buchbindermstr. E.
Caspari, Photograph.
Lehmann, Hutmachermstr.
Wendling, Schuhmachermstr.
Sieg, Versicher.-Beamte.
Leitloff, Arbeiter.
14 Mierswa, Kürschnermstr. E.
Marcus, Kaufmann.
Koschinski, Kutscher.
15 Nadunsky, Rentier. E.
Bredemeyer, Drechslermstr.
Rühl, Schuhmachermstr.
Brenske, Zimmermstr.
Groke, Viktualienhdlr.

15 Schimmel, Plätterin.
Bensch, Tapezierer.
Dietrich, Näherin.
Neumann, Schuhmachermstr.
Lube, Schneidermstr.
16 Finck, Rentier. E.
Kallinich, Kaufmann.
Melchior, Handschuhmacher.
Dorfstecher, Polizei-Sergeant.
Mummendey, Buchhalter.
Heyse, verw. Maurermstr.
17 u. 18 Ritter, Seifen- u. Parfümeriefabr. E.
Nicolaus, Kaufmann..
Dittmar, Putzmacherin.
Kobermann, Rentier.
Nathorff, Commissionär.
Mincke, Lohndiener.
19 Schwarz, Hof-Traiteur. E.
20 Roetscher, Rentier. E.
Roetscher, Kaufmann.
Gerson, desgl.
Hermann, Wittwe.
21 Hinze, Eigenthümerin. O.
Christmann, Eigenthümerin. O.
Raymond, Kaufmann.
Ahrendt, verw. Ober-Roßarzt.
22 Groche, Rentier E.
Groche, Kaufmann.
Tzschachmann, desgl.
Wende, Arbeiter.
Lindner, Briefträger.
Schulz, Näherinnen.
Lies, Wittwe.
Unglaube, Gerichtsvollzieher.
Beck, Schuhmachermstr.
Hübner, Schneidermstr.
23 Gehrmann, Schlossermstr. E.
Martin, Handschuhmachermstr.
Hurtienne, Barbier u. Heilgeh.
Müller, Kürschnermstr.
Schumann, Putzhändlerin.
May, Schuhmachermstr.
Stein, Arbeitsfrau.
24 - 26 Königliche Regierung.
v. Heyden-Cadow, Reg.-Präsident.
Grützbach, Botenmeister.
Große, Kastellan.
27 Predigerhaus.
27 Kalisch, Prediger.
28 Predigerhaus.
Paalzow, Oberpfarrer.
Schultze, verw. Restaurateur.
Klimitz, verw. Kirchendiener.

Richtstraße.

1 Müller, Zimmermstr. O.
Jahnke, Fleischermstr.
Greiser, verw. Fleischermstr.
Mennus, unverehel.
Leitloff, Wittwe.
Rhinow, verw. Schneidermstr.
2 Müller, Zimmermstr. O.
Schmidt, Arbeiter.
Groschgewitz, desgl.
3 Hertz, Tischlermstr. E.
Riedermeyer, Amtsger.-Controleur.
Winter, Schmiedeges.
Jacob, desgl.
Peetz, verw. Tischlerges.
Wilke, Drechslermstr.
Herbst, Handarbeiterin.
4 Commune. Collegienhof.
Dr. Emsmann, Professor.
Müller, Lehrer.
5 Commune. Ober- (Real-) Schule.
Dr. Mann, Oberlehrer.
Mann, verw. Kreisrichter.
— Lehrerin.
Ahrends, Realgymn.-Lehrer a. D.
Riedel, Oberlehrer.
— Lehrerin.
Jahn, Schuldiener.
6 Commune. Ober- (Real-) Schule.
Mühle, Zeichenlehrer.
7 Rost, Schornsteinfegermstr. E.
Bütow, Kaufmann.
Hoffmann, Kanzleirath a. D.
Holstein, Handelsmann.
8 Pfaff, Uhrmachermstr. E.
Hesse, verw. Reg.-Geometer.
Gemß, Regier.-Secr. a. D.
Sparmann, Klempnermstr.
Promnitz, verehel. Schuhmacherges.
Kersten, Arbeiter.
Leder, desgl.
9 Kieselich, Brauereibes. E.
Lehmann, Gastwirth.

9 Gansert, Schleifermstr.
Friedrich, Buchhalter.
Kluge, Korbmachermstr.
Hellmer, Tischlermstr.
Peschke, Schneiderges.
Steinke, Arbeiter.
Sommerfeld, desgl.
Raabe, desgl.
Bernhard, Stellmachermstr.
Lindicke, Tischlermstr.
10 Dickmann, Buchbindermstr. E.
Hartung, Kellner.
Heller, Schneiderges.
Berfelde, Maurerges.
11 Noack, Victualienhdlr. E.
12 Lehmann, Fleischermstr. E.
Menschner, Leistenschneidermstr.
Sparmann, Tapeziermstr
Habermann, Bauunternehmer.
Jordan, Kaufmann.
Jancke, Schuhmacherges.
Krause, Arbeiter.
Schubert, verw. Schuhmacherges.
Graf, Wittwe.
13 Vier Linden.
Schmieder, Fraisereibes. E.
14 Schickert, Böttchermstr. E.
Tinius, Lehrer.
15 Zur Weintraube.
Wilhelm, verw. Gastwirth. E.
Lanzke, Gastwirth.
16 Fliegendes Roß.
Schönfeld, Gastwirth. E.
Schulz, Aktuar a. D.
Wachsmuth, verehel. Barbier.
Schulz, Schlossermstr.
Wendt, Gelbgießermstr.
Vogt, Tischlerges.
Kleinoth, Schuhmachermstr.
Mallach, Dachdeckerges.
Holl, verw. Drechslermstr.
Lüneburg, sep. Schneidermstr.
17 Blaues Schiff. Buch, Rentiere. E.
Buch, Kaufm.
Wenzelowsky, Goldarbeiter.
Luther, Ger.-Assistent.
Nischewsky, Werkführer.
Sieloff, Fräul.
Metzner, Friseuse.
17 Gädicke, Arbeiter.
Schindelmeiser, desgl.
— verehel. Malermeister.
Krüger, Packetträger.
Kluge, Korbmachermstr.
Njammasch, Schmiedemstr.
Lüders, Wittwe.
Scholz, Droschkenbes.
Enckelmann, Schuhmachermstr.
Faul, Produktenhändlerin.
Liedtke, Arbeiter.
Rienitz, desgl.
18 Drei Berge. Gerlach, Kaufm. E.
Schonert, Gastwirth.
Tolksdorf, Hutmachermstr.
Möller, Schneidermstr.
Rottmann, Schlosserges.
Mietke, sep. Maurerges.
19 Gutenberg. Griesert, Seilermstr. E.
Zehlke, Ober-Roßarzt a. D.
Richter, verehel. Apotheker.
Peter, Schuhmachermstr.
Frenzel, Waschfrau.
20 Michaelis, Rentiere. E.
Bierwagen, Kaufmann.
Schulz, Kupferschmiedemstr.
Jacobsohn, Wittwe.
Bommert, Tuchmacherges.
Reiche, Dachdeckerges.
21 Sommer, Schlossermstr. E.
Sommer, verw. Schlossermstr.
Lewerenz, verw. Schuhmachermstr.
Lehnick, Schneidermstr.
Gutsche, Tischlerges.
22 Sommer, Schlossermstr. O.
Seiffert, Schneidermstr.
Richter, Arbeiter.
23 Sauer, verw. Sch uhmacherm. E.
Sobel, Redakteur.
Braun, Böttchermstr.
— verw. Böttchermstr.
24 Schneider, Schuhmachermstr. E.
Welzer, Arbeiter.
Reichel, verw. Rendant.
25 Haag, Gerbereibes. E.
Schmidt, Arbeiter.
Jancke, Barbier.
Ruge, Mühlenmstr.
Groß, Maurer.

25 Benack, Schuhmachermstr.
Nickel, Hebeamme.
— Zimmermann.
Büchner, Lederzurichter.
26 Vollmann, Kupferschmiedemstr. E.
27 Liebold, Fleischermstr. E.
Schulz, Wittwe.
Schreefeld, verw. Fleischermstr.
28 Graue Kugel.
Vierich, verw. Kassenkontroleur. E.
Remus, Restaurateur.
Kurtz, Schuhmachermstr.
Heise, Postschaffner.
Birkholz, Wittwe.
Zappe, verw. Schuhmachermstr.
Stühler, Nagelschmiedemstr.
29 Hoffmann, Kaufm. E.
Druck, Handelsmann.
Keitel, Schneidermstr.
Bosse, Zahntechniker.
Wiehr, Hausdiener.
Weiß, Kellner.
Mielenz, Arbeiter.
Gärtig, Schuhmachermstr.
Ringel, Mechaniker.
30 Grün, Korkenschneider. E.
Meißner, Buchbindermstr.
Schüler, Tabakspinner.
Kärger, Restaurateur.
Albin, Schuhmachermstr.
Trill, Schneidermstr.
Lehmann, Schneider.
Kreiser, Schlosser.
Schultz, sep. Bäcker.
31 Meyer, Glasermstr. E.
Kupsch, Kurzwaarenhdlr.
Beyer, unverehel.
Mösch, Arbeiter.
Fröhlich, Werkführer.
Rubach, desgl.
Ritter, Bautechniker.
Bock, Lehrerin.
Bachnick, sep.
Buttke, Bierverleger.
32 Mylius, Möbelfabr. u. Tapezierer. O.
Benecke, Spediteur.
33 Rheinischer Hof.
Meermann, Rentier. E.
Karg, Restaurateur.
33 Sadler, Handschuhmacher mstr.
Seifert, Schuhmachermstr.
Dr. Kolb, Reg.-Referendar.
v. Berg, desgl.
Lummert, verw. Brauereibes.
Kuhnke, Arbeiterin.
34 Krähe, Wurstfabr. E.
Erkmann, sep. Cigarrenhdlr.
Hirsch, Althändler.
Wollenberg, Bürgermeister a. D.
Held, Gärtner.
Fritsch, Schuhmachermstr.
35 Richter, Conditor. E.
Melke, verw. Schneidermstr.
Kunkel, Bureau-Assistent.
Gartmann, Schuhmachermstr.
Hoffmann, Sterbekasseneinsammler.
Trippensee, Lackierer.
Tillack, verw. Schuhmachermstr.
Marquardt, Briefträger.
Friedrich, verehel. Werkführer.
36 Wasielewski, Rentier. E.
Meißner, Restaurateur.
Schmah, Sattlermstr.
Levy, verw. Kaufm.
Nenn, Schneiderges.
37 Schäfer, verw. Rentier. E.
Werner, Tuchappreteur.
Linke, ehem. Restaurateur.
Feix, Schneidermstr.
Fank, desgl.
Siebert, Schuhmachermstr.
Bauer, verw. Mühlenbes.
38 Fuhrmann, Barbier u. Heilgeh. E.
Kuppe, Kaufmann.
Böhme, Glasermstr.
Haase, Schneidermstr.
John, Handschuhmachermstr.
Thur, Lehrer.
39 Neumann, Kürschnermstr. E.
Müller, Bürstenmacher.
Brüll, Schneidermstr.
Lehmann, Schuldiener a. D.
— Wittwe.
Sczyborsky, desgl.
Rott, Porzellanmaler.
Hahnhausen, desgl.
40 Altrichter, Hof-Instrumentenfabr. O.
Stephan, Buchhalter.

40 Bratfisch, Musikalienhdlr.
Meyer, Instrumentenmacher.
41 Kudraß, Schankwirth. E.
Hoffmann, Sattlermstr.
Labus, Handelsmann.
Groß, desgl.
Claus, verw. Executor.
Klabisch, Schlosser.
Schüller, verw. Schuhmacher.
Häcke, verw. Schlosser.
42 Hallatz, Kurzwaarenhdlr. E.
Stensch, verw. Kaufmann.
Schachne, desgl.
Verch, verw. Assec.-Beamte.
Evest, Civil-Supernum.
Voigt, Handlungsgeh.
Graf, desgl.
Hütten, Werkmstr.
Winkelmann, Vergolder.
Kluth, Fabrikarbeiterin.
Meyer, Wittwe.
43 Mageburger Wappen.
Ebert, Fleischermstr. O.
Köhler, Kaufmann.
Abrahamsohn, desgl.
Petrick, Post-Secr.
Aisch, verw. Forstkassen-Rendant.
Rieke, Executor.
Wehmer, Musiklehrerin.
Altermann, Arbeiter.
Grunemann, Lehrer.
44 Zum Tannenbaum.
Mitritz, Kürschnermstr. E.
Sperling, Fleischermstr.
Grill, Schneidermstr.
45 Thiel, Geschwister. E.
Thiel, Seilermstr.
— Fräul.
Breschke, Pantoffelmachermstr.
Schendel, Brauergeh.
46 Music, Glasermstr. E.
Music, Rentier.
47 Sakszewsky, Apotheker. O.
Braun, verw. Kaufm.
Ludwig, Schneidermstr.
48 Sakszewsky, Apotheker. O.
Hirthe, vw. Victualienhdlr.
Sprung, Buchbindermstr.
Heinze, Kaufmann.
48 Treuherz, Pferdehdlr.
Beuthner, Rentiere.
Modrach, Stellmacher.
May, Nähmaschinenhändler und Mechaniker.
Hoffer, Putzhändlerin.
Borchardt, Drechslermstr.
Linsenbarth, Sattlermstr. u. Wagenb.
Meinhardt, Schlosser.
Fischer, Schuhmacher.
Voigt, Stickerin.
49 Clamann, Fabrikbes. E.
Pahl, Buchdruckereibes.
Griesche, Fräul.
50 Zum wilden Mann.
Meyerbeer'sche Erben. O.
Kelkowsky, Schuhmachermstr.
Reichert, Kaufmann.
Sandak, desgl.
Meyer, desgl.
51 v. Grumbkow, Kaufm. O.
Schaffran, Kaufm.
Gottschalt, desgl.
David, desgl.
Wehner, desgl.
Dr. Birawer, pract. Arzt.
Schroth, Magistr.-Secr.
Klein, Steuer-Einsammler.
Bischoff, Arbeiter.
52 Ganzhardt, Schneidermstr. E.
Schmidt, Barbier.
Martin, Vogelhdlr.
Krabel, Bandagist.
Richter, Wittwe.
Franczak, Schuhmachergesf.
Zander, Droschkenkutscher.
53 Wagner, Wittwe. E.
Wartner, Handschuhmacher.
Kärger, Kürschnermstr.
Dohrmann, Restaurateur.
Fischer, Lehrerin.
Liehr, Schneidermstr.
Herrmann, Schuhmachermstr.
Karbitz, Handarbeiterin.
54 Synagogen-Gemeinde.
Steinweg, Schuhmachermstr.
55 Bethke, Buchbindermstr. E.
Zeitner, Mechaniker u. Optiker.
Philippsborn, Produktenhdlr.

55 Scholz, Goldarbeitergeh.
Homann, Krankenpflegerin.
Mai, Schneiderin.
56 Hirschfeld, Kaufm. E.
Klugt, Kaufmann.
Leschgold, Schneidermstr.
57 Synagogen-Gemeinde.
Bruck, Geschwister.
Förster, Post-Sekr.
Pateck, Kaufm.
Redlich, Färbermstr.
58 Schmidt, Kreisboniteur. E.
Marcus, Kaufmann.
Heine, Klempnermstr.
59 Schneider, verw. Kaufm. E.
Schneider, Kaufmann.
Lange, Handschuhmachermstr.
Paulsen, Friseur.
Straube, Vergolder.
Ballabene, Versicher.-Agent.
60 Pischning, Rentier. E.
Dr. Marcuse pract. Arzt.
Wiesner, Korbmachermstr.
Greiffentroch, verw. Schirmfabr.
Schreiber, Handelsfrau.
Hübsch, Wittwe.
Herting, desgl.
Pawlowska, desgl.
Drießner, desgl.
Erdmann, desgl.
Ritter, Schmiedemstr.
Höhnelt, Dienstmann.
Tresp, Arbeitsmann.
61 Reimann, verw. Restaurateur. E.
Reiß, Sattlermstr.
Worlitzer, Maler.
Sturm, Kaufmann.
Belke, desgl.
Wustrow, Rentier.
62 Planeta, Kürschnermstr. E.
Kunstmann, Tapezierermstr.
Planeta, Schneiderin.
Thomas, Bierverleger.
63 Müller, verw. Schneidermstr. E.
Nitschke, Lehrer.
Sembach, Rentier.
Maehnert, Kaufmann.
63a Freytag, vw. Appell.-Ger.-Rath. O.
Meyer, Kurzwaarenhdlr.
63a Stern, Kaufmann.
Haack, Buchbinder.
64 Kälter'sche Erben. O.
Katz, Uhrmacher.
Kosse, Feldwebel a. D.
Golz, Kunst-Gärtner.
Schulzendorf, Vergolder.
65 Sorgler, Katastergehülfe. E.
Brandenburger, Althändler.
Peschke, Waschfrau.
66 Kobitzky, Kaufmann. E.
Cohn, verw. Kaufmann.
Mützelburg, Rechn.-Rath.
67 Aschenborn, vw. Kreisger.-Rath. E
v. Holwede, Rentiere.
Beuthner, desgl.
Itteritz, Schuhmachermstr.
Franke, Hausdiener.
Stieger, Sattlermstr.
Decker, desgl.
Graf Finck v. Finckenstein, Referendar.
67b Pander, Fräul. E.
Fein, Handelsmann.
68 Rosenthal, verehel. Althändler. E
Arnholdt, Uhrmacher.
69 Weber, Bürstenmachermstr. E.
Skibbe, Schneiderin.
Grischke, Kürschnermstr.
70 König, verw. Hutmachermstr. E.
Willenberg, Fräul.
Zastrow, Schuhmachermstr.
Nimmrichter, desgl.
Silberstein, Althändlerin.
Koltermann, verw. Schuhmacher.
71 Längert, Rentier. O.
Messing, Schächter.
Winkler, Restaurateur.
Baer, Schneidermstr.
Neumann, Beglaubter.
Hoffmann, Wittwe.
— Bäckermstr.
Scholz, verw. Executor.
72 Zum weißen Roß.
Philipp, Rentiere. O.
Philipp, Kaufmann.
Wiener, Gastwirth.
Böttger, Fleischermstr.
Haase, Althändler.
Linke, Masseur.

72 Kahl, Schneidermstr.
Fritsch, desgl.
Blankenfeld, verehel. Gutsbes.
Hernier, Arbeiter.
Matthäus, Wittwe.
73 Tribbensee, Bäckermstr. E.
Hildebrand, Kanzlist.
Dresdener, Rentiere.
Hirsch, verw. Kaufmann.
74 Fromme, verw. Kämmerer. E.
Werner, Malermstr.
Lehmann, Schuhmachermstr.
Herzberg, Lehrer.
75 Köhler, verw. Buchbindermstr. E.
Mietzner, Post-Sekr.
Bittner, Conditor.
Bergmann, verw. Postschaffner.
Sadler, Nähterin.
76 Roland, verw. Kaufmann. E.
Thonke, Kurzwaarenhändler.
Riedel, Tapisseriehdlr.
Jacob, Schneidermstr.
Wenzel, desgl.
Muczlak, desgl.
Dörfel, Schuhmachermstr.
Führenrohr, desgl.
Cichoszewski, desgl.
Schönfeld, Drechslermstr.
77 Muth, Rentier. O.
Stremetzne, Schuhmachermstr.
Plong, Kaufmann.
Schlesinger, desgl.
Bülow, verw. Restaurateur.
Blaudow, Schneidermstr.
Bock, Gypsfigurenfabr.
Wenzel, verw. Schuhmachermstr.
Schultz, verehel. Postschaffner.
Kolbe, Müllerges.
Groß, verw. Faktor.
Wentzel, Wittwe.
78 Grienitz, Hutmachermstr. E.
Herrmann, ehem. Restaurateur.
Schmidt, Schriftsetzer.
Merschenz, verehel. Lohgerbermstr.
Gierloff, verw. Kaufm.
Laube, unverehel.
79 Jentner, Bäckermstr. E.
Müller, Vermessungs-Revisor.
Walter, Amtsger.-Sekretair.
80 Colberg, Hof-Wagenfabr. E.
Broede, verw. Geh. Justizrath.
Kieser, Post-Sekretair.
Schade, verehel. Rentier.
Valentin, verw. Gärtner.
Grüber, Graveur.
Schuch, Schuhmachermstr.
Elkan, Handelsmann.
81 Müller, Kaufmann. E.
Paul, Lehrer.
Schulz, Blumenarbeiterin.
Drawer, Schuhmachermstr.
Schmidt, Schriftsetzer.
Steinicke, Arbeiter.
Brusch, Wittwe.
Kayser, desgl.
Lange, desgl.
Roggan, Schneider.
Huckauf, unverehel.
82 Rau, Kaufmann. E.
83 u. 84 Zum weißen Hirsch.
Schüler, Rentier. E.
Graul, verw. Möbelhdlr.
Reinmann, Rentiere.
May, Klempnermstr.
v. Stephani, Kaufmann.
Bühler, Pinselfabr.
Drescher, Cigarrenfabr.
— Schuhmachermstr.
Ernst, desgl.
Balkenholl, Real-Gymn.-Lehrer.
Riedel, Schneidermstr.
Albin, Maurerges.
Reiff, desgl.
Rossow, verw. Schuhmacher.
85 Dancker, Malermstr. E.
Bauer, Reg.-Secr.
Rietz, Arbeiter.
Seiler, desgl.
Strehl, Steinmetzges.
Frey, Barbier u. Heilgeh.
Sternsdorff, Magistr.-Sekr.
86 Fritz, Eigenthümer. O.
Cohn, Pferdehdlr.
Wollert, Kaufmann.
87 Büttner, verw. Lederhdlr. E.
Wustrack, Fräul.
Ulbrich, Wäscherin.
Wenzel, Arbeiterin.

87 Zickert, Cigarrenfabr.
88 Matzdorff, Fischermstr. O.
Lichtenberg, Buchhalter.
Rischow, Bäckermstr.
89 Goldenes Herz.
Boschwitz, Lederhdlr. E.
Gehrmann, Kaufmann.
Gaede, Kanzleirath a. D.
Schmidt, Rentiere.
90 Roock, verw. Seifenfabr. E.
Roock, Fräul.
Schilbe, Kaufmann.
Baldow, Lehrer.
Hoffmann, Arbeiter.
91 Guthmann, Eigenthümer. E.
Guthmann, Kaufmann.
Schüler, Darmhdlr.
Tzischke, Schuhmachermstr.
Pichocky, Waschfrau.
Wendt, verehel.
Klauß, Partikulier.
92 Drei Sterne. Schneider, Kaufm. E.
Heiler, Buchhalter.
Zielenziger, desgl.
Böhme, Kutscher.
Mentzel, verw. Kaufm.
Tamm, verw. Maschinenmstr.
Zielenziger, Kaufmann.
Schultze, desgl.
Rudolph, desgl.
Pohrt, Schneidermstr.
Radach, Viktualienhdlr.
Krummheuer, Tischlermstr.
Stephan, desgl.
Lehmann, verw. Schutzmann.
Hanpft, verw. Polizei-Sergeant.
93 Zum grünen Baum.
Klärich, Brauereibes. E.
Henschel, Rentiere.
— Kaufmann.
94 u. 95 Schulz, Kaufm. E.
Rau, Rentiere.
Noack, Lehrer.
Werkmeister, desgl.
Grundmann, Sparkass.-Buchhalter.
Poesch, Comtoir-Diener.
Sickler, verw. Kirchendiener.
Werner, Hausdiener.
Weigmann, Cigarrenarbeiter.
94 u. 95 Levy, Kaufmann.
Liebscher, Wittwe.
Brückmann, verw. Böttchermstr.
Peste, Schuhmachermstr.
Wanke, desgl.
Knoblauch, desgl.
Blumenröder, Schornsteinfegerges.
Stiller, Schuhmacher.
Weigmann, Sattlerges.
— Wittwe.
Schleicher, verw. Werkführer.
Pichotzky, Schuhmacherges.
96 Martin, Fräulein. E.
Schilling, Bierverleger.
Jahn, verw. Ger.-Sekr.
Zimmermann, Musiklehrer.
Glaß, verw. Kanzlei-Inspektor.
Pflugmacher, Lehrerin.
Sadler, Handschuhmachermstr.
Bock, Handelsfrau.
97 Hoffmann, Malermstr. E.
Henning, Reg.-Baumstr.
Heyn, Stat.-Assistent.
Kräusel, verw. Prediger.
Hahn, Ausgedinger.
Oltersdorf, Arbeiter.
Hahn, desgl.
Kergel, Schneidermstr.
Dünow, verw. Bäckerges.
Tromm, Commis.
98 u. 99 Gustin, Bäckermstr. E.
Wegener, Restaurateur.
Ulrich, desgl.
Blaschke, Kaufmann.
Winchenbach, Bau-Inspector a. D.
Thurn, Rechnungsrath.
Berwig, Versich.-Agent.
Borkmann, Billetamtsdiener.
Kohlschmidt, Wittwe.
Wolff, Schneidermstr.
Hoffmann, desgl.
Elsner, Webermstr.
Reinelt, Kanzleigeh.
Domi, Schornsteinfegerges.
Kleinert, verw. Maurerges.
100 Heinicke, Kaufm. E.
101 Seiffert, Steuereinsammler. E.
Ukrow, Schuhmacherges.
102 Wilke, Seilermstr. E.

103 Schmidt, Pfefferküchlermstr. E.
Reiche, verw. Brauereibes.
104 Meyer, Productenhändlerin. E.
Meyer, Fleischermstr.
— Handelsmann.
Peschke, Cigarrenmacher.
Bökel, verehel. Arbeiter.
Gnadt, Buchhalter.

Rosenstraße.

1 Schütt, verw. Steingutsfabr. E.
Meckel, Arbeiter.
Schnabel, desgl.
Schulz, verehel. Steinträger.
Voigt, Wittwe.
Vellack, desgl.
Kasper, desgl.
2 Bonn, Schuhmachermstr. E.
— Schuhmacherges.
Hergt, Fuhrherr.
Furchtbar, Invalide.
Ammon, Arbeiter.
3 Neumann, Auktions-Commissar. O.
Siebert, Schuhmachermstr.
Dorr, Schuhmacherges.
Krebs, Maurerges.
Eckert, Schneiderges.
Schlauß, Arbeiter.
Krüger, desgl.
Baranowski, desgl.
Wenzel, desgl.
Marggraff, desgl.
Wiemer, Maschinenschosserges.
— verw. Schlosser.
Schmädicke, verw. Maurerges.
Malack, unverehel.
Kalwellis, Wittwe.
Fiedler, verw. Schmiedeges.
4 Gebert, Schuhmachermstr. O.
Donner, verw. Schuhmacherges.
Bergen, Tischlermstr.
— Hebeamme.
Buchholz, Schneidermstr.
Plagemann, Arbeiter.
Schulz, unverehel.
5 Caplick, Kaufmann. O.
Petzke, Wittwe.
Krause, desgl.
Martin, desgl.
5 Schultz, Arbeiter.
Kersten, verehel. Schuhmachermstr.
Passow, Schuhmacherges.
Goltz, Schuhmachermstr.
6 Tambson, vw. Schuhmachermstr. E.
Krienke, Schuhmachermstr.
Thierse, Arbeiter.
Jannasch, desgl.
Schulzendorf, verw. Zimmerges.
Marienfeld, Wittwe.
Schwarz, verw. Schuhmacher.
7 Henschel, Wagenmstr. O.
Hoffmann, Arbeiter.
Schneider, desgl.
Richter, Dachdeckerges.
Eiserich, gen. Menzel, verehel. Arb.
Büttner, Wittwe.
Eckert, gen. Schulz, desgl.
Wenzel, unverehel.
8 Delisch, Viktualienhändler. O.
Lerche, Schneidermstr.
Schulze, Arbeiter.
Frohloff, desgl.
Sawade, Wittwe.
Hoffmann, desgl.
Endler, desgl.
Andreck, verehel. Arbeiter.
9 Delisch, Viktualienhdlr. E.
Lademann, Maurerges.
Kühn, Malergeh.
Zogbaum, Schneidermstr.
Tambsow, unverehel.
10 Mierswa, Kürschnermstr. O.
Preuße, Schuhmachermstr.
Schneider, Arbeiter.
Müller, desgl.
Beyer, Wittwe.
Fürstenberg, Maurerges.
Persicke, Schuhmacher.
11 Scheding, verehel. Schneidermstr. O.
Tschöke, Arbeiter.
Peemüller, desgl.
Kersten, desgl.
Schenk, Wittwe.
Haase, Tischlermstr.
12 Fürstenberg, Maurerges. E.
Lademann, Wittwe.
Zachert, desgl.
Mersel, Pantoffelmacher.

13 Bothe, Arbeiter. E.
Dobrinsky, Schuhmacherges.
Handreka, Arbeiter.
Neumann, verehel. Schneider.
14 Dörfel, Schuhmachermstr. O.
— Dienstmann.
Weber, Arbeiter.
Jurchen, desgl.
Kobold, Malergeh.
Maier, verw. Schlosser.
15 Schulze, Schirmfabrikant. O.
Herrmann, Steinsetzerges.
Pfennigsdorf, Wittwe.
Runge, desgl.
Nickel, desgl.
16 Hühne, Kaufmann. O.
Hoffmann, Dienstmann.
Hellwig, desgl.
Waschke, Arbeiter.
Brasse, desgl.
Schulz, desgl.
Mielitz, Wittwe.
Tißmer, desgl.
Speer, Barbier u. Haararb.
17 Bollfras, Arbeiter. E.
Kleinert, Wäscherin.
18 Goltz, Wittwe. E.
Bönicke, Wittwe.
Regin, desgl.
Lindner, desgl.
Gude, Arbeiter.
Schäske, Schuhmachermstr.
Feldmann, Rollkutscher.
Wendland, sep. Fuhrmann.
19 Commune.
Kalkutschky, städt. Gärtner.
Balke, Schuhmacherges.
Schulz, Arbeiter.
Görlitz, Steindrucker.
20 Wilke, Agent. E.
Silbernagel, Arbeiter.
Brückner, gen. Schierling, Bürstenm.
21 Schmidt, Bremser. O.
Mann, Lohndiener.
Wenzel, Schneidermstr.
Köhler, Schuhmachermstr.
Kümmerling, Fleischermstr.
Kersten, Drehorgelspieler.
Wilde, verw. Theatermstr.
21 Spahns, sep. Arbeiter.
22 Jokel, verw. Korbmachermeister. E.
Rüdiger, Dachdeckerges.
Kowatsch, verw. Schuhmacherges.
Kurzel, Schuhmacherges.
Kergel, Arbeiter.
Daubitz, Schneiderges.
23 Haugwitz, verw. Steingutsfabr. E.
Kretschmer, Arbeiter.
Schumann, Wittwe.
Liszkowski, desgl.
Rohfeld, Tischlerges.
Zarnowicki, desgl.
24 Krüger, Kaufmann. O.
Junge, Schneidermstr.
Kurka, Arbeiter.
Eller, desgl.
Großkopf, Schuhmacherges.
25 Tamm, Wittwe. O.
Weiß, verw. Schuhmacher.
Schulz, Arbeiter.
Wiesner, desgl.
Hardtke, desgl.
Städter, Wittwe.
Eichbaum, desgl.
Storch, Glasermstr.
26 Pinnow, verehel. Schuhmacherm. O.
Tews, Stellmacherges.
Irmis, Arbeiter.
Gräber, desgl.
Unger, Steinsetzerges.
Gerlach, Wittwe.
27 Polac, Schmiedemstr. O.
Schulz, Arbeiter.
Krynitz, Invalide.
Wichmann, Maler.
Richter, Schleifer.
Klamp, Handelsmann.
28 Noack, Schuhmachermstr. E.
Kals, Arbeiter.
Müller, desgl.
Bachert, desgl.
Krüger, Wittwe.
Litke, desgl.
Eckhardt, verw. Nagelschmied.
29 Schliewenz, Hilfs-Weichensteller. E.
Klaue, Arbeiter.
Fechner, desgl.
Schalk, desgl.

29 Schalk, Wittwe.
Becker, verw. Schuhmacher.
Puttlitz, Wittwe.
Furchtbar, Dienstmann.
30 Borsdorff, Schneidermstr. E.
Eckhardt, Wittwe.
Krause, desgl.
Schulz, desgl.
Bartel, Arbeiter.
Wolff, desgl.
Starrascheck, Schneidermstr.
Schulz, Gärtner.
Bartsch, Töpferges.
Stiebahl, Schuhmachermstr.
Schubick, Drahtbinder.
Irmler, unverehel.
31 Schlosser, Althdlr. E.
Zimmermann, verehel.
Schönfeld, Schneidermstr.
Kirschmann, Schwimmlehrer.
32 Brehm, Steingutsfabr. O.
Krone, Schneider.
Hildebrandt, Wittwe.
Hussack, desgl.
Neumann, Arbeiter.
33 Oberkötter, Gas- u. Wasserl.-Fab. O.
Stern, verehel. Schauspieler.
Häder, Wittwe.
Rittlewski, Schneiderges.
Schickram, desgl.
Geller, Arbeiter.
Hoffmann, Invalide.
34 Oberkötter, Gas- u. Wasserl.-Fab. O.
Hering, Schuhmachermstr.
Horn, Wittwe.
Schulz, Arbeiter.
Bartsch, desgl.
Wendlandt, desgl.
35 Rüthnick, Geschirrhdlr. E.
Kämpf, Post-Beamter.
Schulz, Wittwe.
Rosenburg, verw. Schneider.
Baltot, Gepäckträger.
Schuster, Sattlerges.
Weiser, verehel. Glaser.
36 Jüdisches Hospital.
Hein, Hospitalvater.
Cohn, Wittwe.
Zaduck, desgl.
37 Graf, Wittwe. E.
Sarrach, Invalide.
Peschke, Arbeiterin
Graser, Cigarrenmacher.
Buchholz, Arbeiter.
Badzong, desgl.
38 Richter, Hebeamme. E.
Schönfeldt, Kesselschmiedeges.
Kühn, Waschfrau.
39 Fechter, Eigenthümerin. O.
Discher, Wittwe.
Zöllner, desgl.
Nicolay, desgl.
Randt, desgl.
Bartlik, desgl.
Forgbert, desgl.
Lehmann, Arbeiter.
Herzfeld, desgl.
Matiske, desgl.
Barminsky, desgl.
Hanisch, desgl.
Röhse, Handelsmann.
Wegener, Schneidermstr.
Steinkamm, desgl.
Schmutzler, Schmiedeges.
Lampasiack, desgl.
Neumann, Garnwebermstr.
40 Caplick, Kaufmann. O.
Böttcher, Arbeiter.
Woltersdorf, desgl.
Kirschke, desgl.
Brunzlow, desgl.
Fechert, Schlossermstr.
Krüger, Viktualienhdlr.
Dier, Schneidermstr.
Fechner, Wittwe.
Meyer, desgl.
Klawe, desgl.
Ebel, Buchhalter.
Neumann, Kellner.
41 Sommerlade, Schuhmachermstr. E.
Plume, Arbeiter.
Kardetzki, desgl.
Bernsdorf, Schneidermstr.
Feierabend, Handschuhmacherges.
42 Muth, Schuhmachermstr. E.
Birkenhagen, Arbeiter.
Berfelde, desgl.
Drewitz, desgl.

42 Merker, Wittwe.
Gerasch, desgl.
Gröbendorf, desgl.
Eibs, Schuhmachermstr.
Prowatky, Schuhmacherges.
Krause, desgl.
Mühlbach, Cigarrenmacher.
43 Körner's Erben. O.
Bedurke, Pantoffelmacher.
Koch, Tischler.
Fröhlich, Kutscher.
Richter, Maurerges.
Schulz, Arbeiter.
Noack, Wittwe.
Gasche, desgl.
44 Laudon, Kaufmann. O.
Wagenknecht, Wittwe.
Schröter, desgl.
Schwarz, desgl.
Bormaß, Schneiderges.
Kühn, Arbeiter.
Wiese, desgl.
Naasch, Dienstmann.
45 Laudon, Kaufmann. O.
Behrmann, unverehel.
Walter, Arbeiter.
Christen, desgl.
Lehmann, sep.
Behrend, Wittwe.
Seele, desgl.
Fürll, desgl.
46 Woyt, Maurerges. E.
Lange, Viktualienhändler.
Hernicke, Postillon.
Teubert, Nachtwächter.
Neumann, Hausdiener.
John, Schneidermstr.
Nitschke, Wittwe.
Wachholz, desgl.
— Sattlerges.
Hennig, Arbeiter.
Hartke, desgl.
47 verbunden mit Wilhelmsplatz 23.
48 Mylius, Kaufmann. O.
Dobrow, verw. Dienstmann.
Lehmann, Schneidermstr.
— Kutscher.
Grottke, Fuhrherr.
49 Laudon, Kaufmann. O.
49 Beck, Arbeiter.
Erdmann, desgl.
Arndt, Wittwe.
50 Wieder, Fuhrherr. E.
51 Schimazeck, verw. Messerschmied. E.
Schmelz, Schlosserges.
Ahlisch, Arbeiter.
Hense, desgl.
Köppler, desgl.
52 Schilde, Seilermstr. O.
Eckert, Hausdiener.
53 Gielisch, Kaufmann. O.
54 Müntz, Barbier u. Heilgeh. O.
Beyer, Tischlermstr.
55 Wahl, Gastwirth. O.
Wetzel, Schmiedemstr.
Dittmer, Schuhmachermstr.
Keller, Arbeiter.
56 Wenzel, Glasermstr. O.
Kuhn, Tischlermstr.
Thierbach, Arbeiter.
Paeck, Dienstmann.
Peschke, desgl.
57 Birkholz, Rentier. O.
Maebel, Victualienhändler.
Seifert, Invalide.
Laenger, Schuhmachermstr.
Sahr, Schuhmacherges.
Seelig, Zimmerges.
Hesse, Wittwe.
Horn, verw. Fleischermstr.
Gurk, Postillon.
Kastera, Arbeiter.
58 Kuschel, Fleischermstr. O.
Lobert, Töpferges.
Much, Arbeiter.
Lange, desgl.
Scholz, Fuhrherr.
Bandemer, Bäckerges.
Laube, Drechslermstr.
Waldmann, Wittwe.
Gückler, Schuhmacherges.
59 Richter'sche Erben. O.
Koch, Invalide.
Schmidt, Wittwe.
Przibilla, Arbeiter.
Gerasch, Heizer.
60 verbunden mit Schmiedegasse 4 u. 5.
61 Förster, Zeugschmiedemstr. O.

61 Schulz, pens. Postillon.
Glaßnick, Schuhmachermstr.
Paege, Maurer.
Richter, verehel. Arbeiter.
Klausch, Arbeiter.
62 Liebenhagen, Rentier. O.
Schulz, Arbeiter.
Döll, Droschkenbes.
Hartwig, Schneiderges.
Anders, Wittwe.
Schoening, Schuhmacherges.
63 Schälicke, Lademstr. E.
Krüger, Wagenmstr.
Kurka, Schuhmacher.
Sanne, Arbeiter.
Lucke, desgl.
Kaschinski, Wittwe.
Martin, sep. Arbeiter.
Theuerkauf, Nagelschmied.
64 Schimazeck, Messerschmiedemstr. O.
Donath, Schneidermstr.
Heinrich, Arbeiter.
Tryk, desgl.
65 Fielitz, Gerbermstr. O.
66 Busse, Schlossermstr. O.
67 Mattheck, Tuchappreteur. O.
Jordan, Korbmachermstr.
68 Bock, verw. Kaufmann. O.
Wünsche, Schuhmachermstr.
Paulke, Schneidermstr.
Klaus, Cigarrenarb.
Gerber, sep. Sattlermstr.
69 Jennerich'sche Erben. O.
Katzky, Geschwister.
Eichner, verw. Tischlermstr.
Albin, Schuhmachermstr.
Lehnig, Handelsmann.
70 Kundtmann, verw. Handelsm. E.
71 Matzdorff, Zimmermstr. O.
Pfeiler, Schlossermstr.
Leitner, Tischlermstr.
Langsch, Arbeiter.
Wilksch, Wittwe.
Karge, Bierverleger.
72 Fischer, Fleischermstr. O.
Jähde, verehel. Arbeiter.
Beermann, unverehel.
73 Fischer, Fleischermstr. O.
Thomas, sep. Schuhmacher.
73 Runge, verehel. Arbeiter.
Wieske, Schuhmachermstr.
Uhlmann, Maurerges.
74 Hedrich, Wittwe. O.
Weiß, Steinsetzer.
Hirthe, Schuhmacherges.
Borchardt, Kleidermacher.
75 Hartwig, verw. Buchbindermstr. O.
Quade, Schuhmacherges.
Schulz, desgl.
Snell, Wittwe.
Heil, desgl.
Schneider, Maurerges.
76 Otto'sche Erben. O.
Gerasch, Arbeiter.
Kurth, unverehel.
Trippensee, Papierschneider.
Wolff, Maurerges.
Schadrack, Zimmerges.
Paul, Schuhmacher.
77 Heldt, Rentier. O.
Hoffmann, verw. Böttchermstr.
Laugsch, gen. Klant, Schuhmacherm.
78 Freiert, Wittwe. O.
Böhm, Plätterinnen.
Rumpel, verw. Tischler.
Finke, Holzpantoffelmacher.
Bürger, verw. Schlosserges.
79 Pahl, Feilenhauermstr. O.
Lehmann, Wittwe.
Krause, Schmiedeges.
Krüger, Arbeiter.
Görisch, Pantoffelmacher.
80 Schultze, Nähmaschinenfabr. O.
Graß, Maurerges.
Hanisch, Schneiderges.
Greiser, verw. Steindrucker.
Streich, Arbeiter.
81 Dörfel, Schuhmachermstr. E.
Richter, Arbeiter.
Schmolling, desgl.
Reinicke, Colporteur.
Buhl, Tischlermstr.
Bollfraß, Kutscher.
Müller, Wittwe.
Düring, desgl.
Schneider, desgl.
Döring, verehel. Arbeiter.
82 Obst, Hebeamme. E.

82 Obst, Schuhmachermstr.
Sünder, Arbeiter.
Hertzel, verw. Zimmerges.
Pischke, Schuhmacherges.
Pfeiffer, Schneiderges.
83 Bauermeister, Kesselschmiedemstr. O.
Köppe, Wittwe.
Pfuhl, desgl.
Thiele, desgl.
Bottscheck, sep. Arbeiter.
Seeger, Buchbinder.
Braun, verw. Tapezierer.
84 Schattkowski, Schuhmachermstr. O.
Kietz, Victualienhdlr.
85 Persicke, Schuhmachermstr. O.
Hoffmann, Müllerges.
Kois, Maurerges.
Zogbaum, Bäckerges.
Arndt, Tischlermstr.
86 Graßnick, Schuhmachermstr. O.
Grenz, Arbeiter.
Raasch, desgl.
Neumann, Schuhmacherges.
Willert, unverehel.
87 Schubel, Schuhmachermstr. O.
Lampe, Schuhmacherges.
Klaus, Schneidermstr.
88 Knebel, Schuhmachermstr. O.
Brendler, Fleischermstr.
Unruh, Zimmerges.
Nerlich, Schuhmacherges.
Krause, desgl.
Schwarz, Arbeiter.
Navenburg, desgl.
Hussack, Schlosserges.
Uebel, Wittwe.
Geritz, desgl.
Schmalenberg, verw. Schneiderm.
89 Schulz, Heringshdlr. E.
Richter, Arbeiter.
Länger, verw. Schuhmachermstr.
90 Kosmäl, Maurermstr. O.
Stellding, Kaufmann.
Jacob, verw. Kupferschmied.
Hauptstein, Schmiedeges.
91 Marell, Rentier. O.
Labs, Schuhmacher.
Schierbaum, verehel. Förster.
Müller, Bäckermstr.
92 Schrahe, Eigenthümer. E.
Markowski, Dachdeckermstr.
Brunisch, Schuhmacherges.
Schütz, verw. Korbmachermstr.
93 Winkler, Fuhrherr. O.
Jacob, Lohndiener.
Lorenz, desgl.
Zips, Arbeiter.
Schulz, desgl.
Woite, desgl.
Waschke, Kutscher.
Bischoff, auch Grätz, Schmiedeges.
94 Grewe, verw. Rentier. O.
Schiller, Tischlerges.
Krüger, Arbeiter.
Golisch, Wittwe.

Roßmarkt.

1 Heinsius, Kaufmann. E.
Kälin, verw. Kaufm.
— Ingenieur.
v. Langenn, Sec.-Lieut.
von der Linde, Schleusenmstr a. D.
2 Birkholz, Fräul. E.
Penschke, Realgymn.-Lehrer a. D.
Gregor, Post-Bureau-Assistent.
Finder, Reg.-Kanzlist.
Höft, Trompeter.
Eisen, Preßhefenfabr.
— Braumstr.
Titschack, Thierarzt.
Lehmann, Holhändler.
v. Witzendorff, Sec.-Lieut.
Braun, verw. Ausgedinger.
Bentzin, Uhrmachergeh.
Krüger, Rentier.
2a Biermann, Gutsbes. O.
Gäbler, Schneidermstr.
Günther, Schmiedemstr.
Hasareck, Buchhalter.
Kersten, pens. Steueraufseher.
Koch, Schuhmachermstr.
Küsel, Stabstrompeter.
Lehmann, Zimmerges.
Schnock, Zahlmeister-Aspirant.
3 Kretschmer'sche Erben. O.
Richter, verw. Lehrer.
Dreyer, Roßarzt.
v. Schmiterlöw, Sec.-Lieut.

3 Wolff, pens. Lehrer.
Lange, verw. Güterexped.
Roatsch, pens. Locomotivführer.
Kitzelmann, Restaurateur.
Krößner, Wittwe.
Herzfeld, Tischlerges.
Gottschalk, Schuhmacherges.
Weitzel, desgl.
Mühlenbeck, verw. Böttchermstr.
4 Siegert, Polizeimeister a. D. E.
Schlubkowski, Reg.-Bote.
Kockgei, Schneiderin.
5 Schickert, Ackerbürger. E.
6 Brauer, verw. Eigenth. E.
Aurig, verw. Maschinenbauer.
Kloß, Militäranwärter.
Grützmacher, Schlosserges.
Wolff, Pinselmacherges.
Busse, pens. Gendarm.
Zander, Trompeter.
Prieß, Roßarzt.
7 Jancke, Kaufm. E.
Schünke, Schlossermstr.
8 Schlimpert, vw. Klempnermstr. O.
Schade, Arbeiter.
Stubeil, Zeugschmiedeges.
Dürre, verehel. Maurerges.
Neumann, Handelsmann.
8a Trojan, verw. Eigenthümer. E.
Mietke, Reg.-Kanzleidiener.
Schulz, Arbeiter.
Daske, desgl.
Reckow, desgl.
Seiring, desgl.
Steinert, verehel. Tischlermstr.
Hein, Schneidermstr.
Riegel, Wittwe.
Beer, Cigarrenmacher.
Fechner, desgl.
Hoffmann, Steinsetzer.
Wersig, Schlosserges.
9 Noack, verw. Schmiedemstr. E.
Conrad, Schlächtermstr.
Löschke, Arbeiter.
Pannach, Töpferges.
Meyer, Schlosserges.
Lauthenbach, Wittwe.
Müller, desgl.
Heinrich, verw. Schneidermstr.
10 Brauer, verw. Eigenth. E.
Droge, Cigarrenfabr.
Krüger, verw. Kanzleidiener.
Wundersitz, verehel. Tischlerges.
Schulzendorf, Ausgedingerin.
11 Hecht, Gastwirth. E.
Jähde, Schlosserges.
Mücke, Barbier u. Heilgeh.
Walter, Schuhmachermstr.
Geppert, verw. Schmiedeges.
Möbus, Arbeiter.
Döring, Maurerges.
Friedrich, Töpfermstr.
Görisch, Schlächtermstr.
Knoche, Fleischermstr.
Voigt, Schuhmacherges.
Hoffmann, verw. Steinsetzer.
12 Steinicke, Stellmachermstr. E.
Weise, Mühlenbauer.
13 Kranich, Eigenthümer. E.
Pötke, Arbeiter.
Drews, desgl.
Gersdorff, Korbmachermstr.
14 Liesick, Rentier. E.
Liehr, Schankwirth.
Wentzel, pens. Gepäckexped.
Haase, Lehrer.
Steinsch, Korbmacherges.
Schubert, pens. Steueraufseher.
Meyer, Töpfermstr.
Zegenhagen, Sergeant.
Dowe, Schuhmachermstr.
Breitenbach, Arbeiter.
Burchardt, Schneidermstr.
15 u. 16 Poy, Restaurateur. E.
Löschhorn, Tuchmacherges.
Fischer, Nachtwächter.
Kempe, verehel. Arbeiter.
Noack, Wäscherin.
Fuhrmann, Maschinenbauer.
Markwald, Militäranwärter.
Leschke, Schneiderges.
Neumann, Handelsmann.
17 Dammvorstadt-Schule. Commune.
Mann, Hauptlehrer.
Siering, Arbeiter.
18 Commune.
Rautenberg, Schneidermstr.
— Fräulein.

18 Ebert, Stadtbauführer.
19 Wasewitz, Ackerbürger. E.
Schulz, Steuereinsammler.
Hackradt, desgl.
Licht, Schneiderges.
Sellin, Magistratsbote.
Siewert, Arbeiter.
Flock, desgl.
Eckstein, desgl.
Bülow, Schmiedeges.
Hanschke, Lademstr.
Kuchler, Möbelpolierer.
20 Hinze. Eigenth. E.
Nieguth, Sergeant.
Kalisch, Schneidermstr.
Bräunert, Arbeiter.
21 Greiser, verw. Eigenth. E.
Siering, Cigarrenfabr.
22 Meilicke, Fleischermstr. E.
Fuhrmann, Posamentierwaarenhdlr.
Seilwinder, Handelsmann.
Sennewald, Lehrer.
Rentzsch, Post-Schaffner a. D.
Teuffert, Comtoirdiener.
23 Fuhrmann, Eigenth. E.
Mertens, Restaurateur.
Lindner, Stellmachermstr.
Binder, Schneidermstr.
24 Müller, Kaufm. E.
v. Rosenstiel, Prem.-Lieut.
v. Kalckreuth, Sek.-Lieut
von Lieres u. Wilkau, desgl.
25 Balke, Eigenth. E.
Schwabe, Bäckermstr.
Zugehör, Arbeiter.
Berndt, desgl.
Kettner, desgl.
Dollmann, Cigarrenmacher.
— Wittwe.
Priewisch, Zimmerges.
Haase, Postillon.
26 Seydel, Bureau-Assistent. E.
Haupt, Schuhmachermstr.
Krößner, Tischlermstr.
Ziethen, vw. Uhrmacher.
Fuhrmann, Schlosserges.
Weichert, Wittwe.
Prüfert, desgl.
Daniel, Kesselschmiedeges.
26 Puttkammer, Schuhmacherges.
Seule, desgl.
Wolf, Arbeiter.
Schummel, desgl.
Conrad, desgl.
27 Schmidt, Eigenth. E.
Lange, Maurerges.
Langrock, Zimmerges.
Schneider, Cigarrenhdlr.

Roßstraße.

1 Gutmann, Fabrikbes. E.
Graf v. Waldersee, Sek.-Lieut.
v. Bomsdorff, desgl.
v. Krosigk, desgl.
Schlaebe, Rentier.
Fröhlich, Polizeimeister.
Klaembt, Lehrer.
Hennig, Tischlerges.
Kaube, Arbeiter.
Stock, verw. Schneidermstr.
Schern, Wittwe.
Stade, verehel. Schuhmacherges.
2 Schulze, Fabrikbes. E.
Lehmann, verw. Cassen-Assistent.
— Uhrmachermstr.
Schulze, Handelsmann.
Schadrack, verw. Buchhändler.
3 Pohlmann, Tischlermstr. E.
Schneider, Fabrikbes.
Mahnkopf, Rentier.
Kurth, Buchbindermstr.
4 Mühlbach, Kreisger.-Act. z. D. E.
Frhr. v. Maltzahn, Seconde-Lieut.
Helmi, desgl.
Geidner, Kaufmann.
Ulbricht, Schlosserges.
Starke, Arbeiter.
Noske, desgl.
Renz, Briefträger.
Hanke, Ober-Roßarzt.
5 Gaul, Fabrikbes. E.
Plaschke, Fabrikbes.
6 Schickert, Zimmerges. E.
Schütz, Werkführer.
Hensel, gen. Strunk, Arbeiter.
Domke, desgl.
Nockolaus, Maurerges.
Ritter, Zimmerges.

6 Schwarz, Wittwe.
7 Gutmann, Ingenieur. O.
v. Rohr, Rittmeister.
7a Lehmphul, Rentier. O.
Weitze, verw. Magistr.-Bote.
Klaus, Hautboist.
Alisch, verw. Bäckerges.
Werkmeister, verw. Schuhmacherm.
7b Lehmphul, Rentier. E.
8 Lindeke, Barbier. E.
Hildebrandt, unverehel.
9 Urban, verw. Eigenthümer. E.
Heinrich, Böttchermstr.
Schmidt, Schlosserges.
Kaser, Wittwe.
Kuke, Arbeiter.
Fischer, verw. Werkführer.
Schulz, Vice-Wachtmeister.
10 Liersch, verw. Kaufmann. E.
Dreßler, Kaufmann.
Noscke, Posamentier.
Plenzke, Lehrer.
v. Leers, Prem.-Lieut.
Wiehle, Tischlerges.
Klobe, Wittwe.
11 Spielberg, Schmiedemstr. E.
Lange, Schankwirth.
Böhme, verw. Schmiedemstr.
Rothe, Wittwe.
Kuhlow, Arbeiter.
Gewitz, Maurerges.
Garmatter, verehel. Restaurateur.
12 Lewy'sche Erben. O.
Kinzel, Baumeister.
Wilhelmi, emer. Prediger.
Harnecker, Buchhändler.
Kaczynski, Porträt-Maler.
Jacobsen, Kataster-Supern.
Bernhard, Fabrikbes.
Mathes, Arbeiter.
13 Sckerl, Kaufmann. O.
Pfeiffer, Magistr.-Secretär.
Prochnow, Rentiere.
Ortel, Lohndiener.
Beyer, verw. Gefangenenauff.
Kranig, verw. Cigarrenmacher.
Stein, Wittwe.

Sandstraße.

1 Kipper, Eigenthümer. E.
1 Natusch, Arbeiter.
Görlitz, Maurerges.
Seeliger, Müllerges.
Müller, Wittwe.
Klose, desgl.
2 Teichert, Eigenthümer. E.
3 Zillmann, Zimmerges. E.
Albin, Arbeiter.
Horlitz, desgl.
Schmidt, desgl.
Taubert, desgl.
Penack, desgl.
Rothe, verehel. Arbeiter.
4 Kanzius, Eigenth. E.
Koch, Arbeiter.
Kahl, desgl.
Karge, desgl.
Schwarz, verw. Dachdeckerges.
Busse, verw. Tischlerges.
Kitzmann, verehel. Schmiedeges.
4a Lehmann, Maurerges. E.
Weidner, Arbeiter.
Kallähne, desgl.
Ring, Cigarrenmacher.
Bernicke, desgl.
Schönebeck, Maurerges.
Schwede, Steinmetzges.
Herrmann, Wittwe.
Salpeter, desgl.
5 Schüler, Ackerbürger. E.
Schickert, Brunnenmacherges.
Brilke, Arbeiter.
— unverehel.
6 Henschel, verw. Eigenth. E.
Köhler, Maurerges.
Dollmann, Arbeiter.
David, desgl.
Henkel, Schuhmachermstr.
Busch, Feilenhauerges.
7 Grunow, Maurerges. E.
Schneider, Arbeiter.
Röder, verehel. Cigarrenmacher.
Zahn, Zimmerges.
Münster, Hadernsammler.
Jänisch, Maurerges.
Freitag, Schmiedeges.
Bernsee, verw. Gerichtsbote.
Löchelt, Arbeiterin.
8 Brauer, Ackerbürger. E.

8a Wender, Maurerges. E.
Lehmann, Milchhändlerin.
Heisuck, Arbeiter.
Bolze, desgl.
Gindel, desgl.
Schickert, Zimmerges.
Höhne, desgl.
Gielisch, desgl.
9 Wundrich, Tischlermstr. E.
Bock, Wächter.
Pischel, Töpferges.
Noack, Arbeiter.
Friedrich, desgl.
Scholz, desgl.
Igel, desgl.
Kube, Wittwe.
Schönfeld, desgl.
Becker, verehel. Färberges.
Wolff, Schuhmachermstr.
9a Barnert, Kaufmann. O.
Kohls, Schankwirth.
Fuhlbrügge, Schuhmachermstr.
Hennig, Arbeiter.
Stachecki, desgl.
Franke, desgl.
Nauenburg, desgl.
Rechenberg, Arbeiterin.
Aron, Pantoffelmachermstr.
10 Gärtner, Militäranwärter. E.
Kuppe, Arbeiter.
Katzorke, desgl.
Götze, desgl.
Teßmer, desgl.
Mohr, Tischlerges.
11 Höhne, Zimmerges. E.
Brauer, Gelbgießerges.
Wieder, Wittwe.
Bock, Arbeiter.
Boye, desgl.
Höhne, verw. Zimmerges.
11a Prestel, verw. Eigenth. E.
Fleischer, Arbeiter.
Borngräber, desgl.
Hahn, Tischlerges.
Kunzke, Wittwe.
Großmann, Formerges.
12 Piethe, Postschaffner. E.
Muth, Arbeiter.
Kalisch, Cigarrenmacher.
12 Neumann, verw. Eigenth.
Warnicke, Wittwe.
13 Zache, Schneidermstr. E.
Weitzel, Arbeiter.
Schmidt, Zimmerges.
Baer, verehel. Steindrucker.
14 Frankf. Allgemeine Rückversicherungs-Aktienbank. O.
Frommhold, verehel. Viktualienhdlr.
Below, Arbeiter.
Rabback, desgl.
Rudnick, desgl.
Graf, desgl.
Keßner, desgl.
Rothe, desgl.
Korb, desgl.
Hinze, Gärtner.
Seipold, Wittwe.
Wurm, desgl.
Fröhlich, desgl.
Ruban, desgl.
Willmann, desgl.
Balzer, verw. Maurerges.

Große Scharrnstraße.

1 verbunden mit Collegienstr. 6.
2 Gaedicke, Vorkosthdlr. E.
Harmuth, verw. Bahnwärter.
Schmieder, Tischlermstr.
Kanzius, Cigarrenmacher.
Sommer, Tapezierergeh.
3 Räschke, unverehel. E.
Heimann, Gelbgießermstr.
Beyer, Rentiere.
Gideus, Wittwe.
Rosenberg, verehel. Müllerges.
Fiedler, Invalide.
4 Knospe, Gastwirth. E.
Schmalfuß, Oekonom.
Hübner, Gerichts-Assistent.
Päseler, verw. Tischlermstr.
Glaser, Schneidermstr.
Rädler, desgl.
Losinsky, Arbeiter.
Haan, desgl.
Straßburg, desgl.
Sauer, Gärtner.
Strölow, verw. Schuhmachermstr.
Kleingärtner, Schuhmachermstr.

4 Hesse, Wittwe.
5 Mantz, verw. Tischlermstr. E.
— Tischlermstr.
Wiedebach, Schneidermstr.
Butting, Tapezierergeh.
Nickel, Schneiderges.
Drellse, Töpferges.
Stolzmann, Tischlerges.
Blobel, verw. Schankwirth.
Reiche, Schuhmacherges.
Thieme, Arbeiter.
Lindner, desgl.
6 Kayser, Kaufmann. E.
7 Bauer, Regts.-Schneider. E.
Glauer, Viktualienhändler.
Passow, Schuhmachermstr.
Schulz, verw. Zimmerges.
Wilzky, Arbeiter.
Tepper, Postillon.
8 Gäbeler, verw. Färbermstr. E.
— Fräul.
Lücke, Arbeiter.
Kohler, Sergeant.
Gerhardt, verw. Rentier.
Treskow, Putzmacherin.
Pohlandt, verw. Lehrer.
— Lehrer.
Gerloff, verw. Kämmerer.
9 Dettmer, verw. Schmiedemstr. E.
Horter, Fleischermeister.
Silbernagel, Gastwirth.
Bötzel, Tapezierergeh.
10 Koschke, Bäckermstr. E.
11 Dettmer, verw. Schmiedemstr. O.
Mörsel, Hufbeschlagschmiedemstr.
Schuschka, Productenhdlr.
Grübler, Gesindeverm.
Schattlein, Schuhmachermstr.
Schmidt, desgl.
Bönicke, desgl.
Nadolsky, Schneidermstr.
Birkenfeld, Arbeiter.
Gartmann, Schuhmacherges.
Groth, sep.
12 Rother, Buchbindermstr. E.
Steffen, verw. Schneidermstr.
Schroff, Buchhalter.
Neubert, Musikus.
13 Goldenes Kreuz.
Lehmann, Buchhalter. E.
Steinicke, Rollkutscher.
Spree, verw. Postpackmstr.
Felscherino, unverehel.
Haupt, gen. Eckenhoff, Töpferges.
Krüger, Schuhmachermstr.
Unger, verw. Schneidermstr.
Nentwig, Korbmachermstr.
Körner, Kunst-Schlossermstr.
Ulrich, Tapezierergeh.
Peschke, Schuhmacherges.
Stranz, Bürstenmacherges.
Thieme, Arbeiter.
Wennemacher, Wittwe.
14 Bundermann, verw. Böttcherm. E.
— Böttchermstr.
Worner, verw. Nagelschmiedeges.
Unverfähr, Malergeh.
Krüger, Arbeiter.
Einspenner, Regierungsvermesser.
15 Koepernick, Restaurateur. O.
Stahl, Handelsmann.
16 u. 17 Kübler, Kaufmann. O.
Dr. Kuntze, pract. Arzt.
v. Salisch, Hauptmann.
Cohn, Kaufmann.
Steffen, desgl.
Fleck, Lehrer a. D.
Vollert, Händlerin.
Mätzkow, verw. Lieut.
18 Gärtner. Kaufmann. O.
Schwenkhoff, Tischlermstr.
Starke, Post-Eleve.
Schlee, Lehrer.
19 Gebert, Schuhmachermstr. E.
Hartwig, Schneidermstr.
Hanisch, Tischler.
Buchholz, Arbeiter.
Zech, Walker.
20 Walter, Rentier. E.
— Kaufmann.
21 Goldene Krone.
Liebenow, Fleischermstr. E.
Mattner, Kaufmann.
Glasnick, Restaurateur.
Ziesche, Tabakspinner.
Zeisich, unverehel.
Pohle, Bureaudiener.

21 Schreiber, Arbeiter.
22 Hartmann, Rentier u. Stadtr. E.
Hoffmann, verw. Weinhdlr.
Kilian, Kaufmann.
Witte, Tischlermstr.
Kluge, Korbmachermstr.
Schütz, Schuhmachermstr.
Grund, verw. Maurerges.
Mennigke, Schmiedeges.
Ogorsell, Gemüsehändlerin.
Leitloff, Wittwe.
Hoffmann, Arbeiter.
23 Laumann, Kaufmann. E.
Philipp, Rentiere.
Cohn, Kaufmann.
Keutel, Kassenbote.
Lange, verehel. Arbeiter.
Thonke, Buchbindermstr.
Kallies, Handelsmann.
Wendt, verehel. Schmiedeges.
24 Zäpke, Wittwe. E.
Schmiedicke, Reg.-Secr.-Assistent.
Böhnke, Kupferschmiedeges.
Schurig, Wittwe.
Kothe, Waschfrau.
25 Dammann'sche Erben. O.
Dammann, Tischlermstr.
Lewerenz, Schuhmachermstr.
Gutschke, desgl.
Heinrich, Schneidermstr.
Küntzel, verw. Schornsteinfegermstr.
Hoffmann, Geschwister.
Wenzel, Schmiedeges.
26 Wandrey, Rentier. E.
Zaepke, Kaufmann.
Elbe, verw. Maler.
Fleck, Lehrer.
Schulz, Schlosserges.
Falkenhayn, verw. Bürstenfabr.
Schulz, Restaurateur.
Müller, Agent.
Klandt, Tischlerges.
Birkholz, Wäsche-Näherin.
Ziegler, Wäscherin.
Krause, Fräulein.
27 Zeitner, Bäckermstr. E.
Griese, Reg.-Kanzlei-Inspector.
28 Krähe, Fleischermstr. E.
Bötzel, verw. Drechslermstr.
28 Schroff, verw. Kaufmann.
Weber, desgl.
Lauer, verw. Schmiedeges.
Schönfisch, Wittwe.
Kern, desgl.
Regel, unverehel.
Mehling, Handelsfrau.
Gärtig, verehel. Schuhmachermstr.
Sieber, Fräulein.
Biering, Wittwe.
Heidenreich, desgl.
Kretschmer, verw. Ackerbürger.
— Zimmermann.
Müller, Aufwärterin.
Gebhard, verw. Zimmerges.
29 Schulze, Schirmfabrikant. E.
Gloatz, Lehrer.
Höck, Dr. phil., Gymnasiallehrer.
Bank, Post-Secretär.
Birkner, verw. Zimmerges.
30 Gensmer'sche Erben. O.
Schulz, Kaufmann.
— Klempnermstr.
Kulke, verw. Lehrer.
Jannasch, Arbeiter.
31 Graßmann, Rentiere. E.
v. Lyncker, Hauptmann.
Lange, Möbel-Fuhrherr.
Hasselmeyer, pens. Briefträger.
Gerlach, Handelsmann.
Söhnel, Putzmacherin.
Uckrow, Wittwe.
Schultz, desgl.
Levy, desgl.
Badermann, verw. Förster.
Wolff, Schneidermstr.
Gellert, desgl.
Steinkamm, Drechslermstr.
Theuerkauf, sep. Nagelschmied.
Stephan, Arbeiter.
Schulz, desgl.
Gutschke, unverehel.
32 Wiesecke, verehel. Rentier. E.
— Rentier.
Horn, Kürschnermstr.
Pinnow, Schuhmachermstr.
Dr. Funcke, Stabsarzt.
Lüpke, Postschaffner.
Winkelmann, verw. Vergolder.

33 Pohlmann, Rentier. O.
Mühler, Bäckermstr.
Stiebert, Schneidermstr.
Kunz, Schlosserges.
Claus, Uhrmacher.
Ehrhardt, pens. Waisenh.-Insp.
34 Pohlmann, Rentier. O.
— General-Agent.
Vollmar, Friseuse.
Schumann, Korbmachermstr.
— Tuchhändler.
Gebert, Schneidermstr.
Hils, Tapezierermstr.
Jonas, Fräulein.
35 Pohlmann, Rentier. E.
Bennewitz, Posamentier.
Rückert, Schuhmachermstr.
36 Fendius'sche Erben. E.
Fendius, Fräulein.
Martin, Kupferschmiedemstr.
Keiser, Real-Gymnasiallehrer.
Hoffmann, Plätterin.
Makowsky, Arbeiterin.
Brinkmann, Wittwe.
Stuhr, Tischlerges.
Fölker, Tischlermstr.
Ullerich, verehel. Schuhmacher.
37 Krüger, Glasermstr. E.
Klopstock, Schneidermstr.
Nowack, Stellmacherges.
— Kanzlist.
— Schlosserges.
38 Gerasch, Schneidermstr. E.
Käselitz, Tapezierermstr.
Lebus, Handelsmann.
v. Donop, fürstl. Hofzahnkünstler.
Zeume, Referendar.
39 Pfeiler, Photograph. E.
Lindemann, Tapezierermstr.
Schulze, Ingenieur.
40 Nowka, Kaufmann. E.
41 Heine, Instrumentenschleifer. E.
Steinbeck, Rentier.
Krebs, Schneidermstr.
Nicol, Maschinenschlosser.
Meyer, Waschfrau.
42 Stiebert, Schneidermstr. E.
Marquardt, Hauptlehrer.
Rosenberg, Zuschneider.
43 Müller, Rentier. E.
— Kaufmann.
Leschke, Restaurateur.
Klose, unverehel.
44 Stosch, Rentiere. O.
Schoene, Banquier.
Hünke, Justizr., Rechtsanw. u. Not.
Sembach, Juwelier.
45 Najork, Rentiere. E.
— Kaufmann.
46 Pander, Rentiere. E.
Neßler, Conditor.
Klaus, Restaurateur.
Glaßhagen, Lederzurichtermstr.
Schulz, Lederzurichterges.
Kohlke, Ingenieur.
Sporn, verw. Bahnwärter.
Greulich, Schmiedeges.
Thierse, Schuhmachermstr.
Waeder, desgl.
— verw. Schuhmachermstr.
Reimer, verw. Korbmachermstr.
Borchert, Maurerges.
Lehmann, Handelsfrau.
Rudolph, Schneidermstr.
47 Trummer'sche Erben. O.
Röhle, verw. Vermess.-Revisor.
Goldberg, Kaufmann.
Guttfeld, desgl.
Isaack, desgl.
Heideck, Töpfermstr.
Thiele, verw. Uhrmacher.
Schulz, Schneidermstr.
Patzke, Schuhmachermstr.
Reimann, desgl.
Rösler, desgl.
Rißmann, verehel. Arbeiter.
48 Joachimsthal, verw. Kaufm. E.
Litten, Kaufmann.
Glück, desgl.
— Rentier.
Biedermann, Uhrmacher.
Demuth, Schuhmachermstr.
Fleschner, Klempnerges.
Döring, verw. Schuhmacher.
49 Lagowitz, Rentier. O.
Brilles, Kaufmann.
Untermann, desgl.
Struck, desgl.

49 Cohn, Kaufmann.
Liebchen, Zahnkünstler.
50 Aschenborn'sche Erben. O.
Röhler, Conditor.
Jakowiak, Restaurateur.
Heidemann, Kaufmann.
Günther, desgl.
Gebhardt, Rechtsanwalt.
Richter, Optikus.
Neugebauer, Reisender.
Baumgarten, Fräulein.
Engmann, Wittwe.
Sydow, verw. Reg.-Secr.
51 u. 52 verbunden mit Jüdenstr. 17.
53 Daniel, Rentier. E.
Patek, Kaufmann.
Aron, desgl.
Levit, verw. Kaufm.
Littmann, Geschäftsführer.
Bubeck, Wittwe.
Märkert, Fräulein.
Gutsche, Rentiere.
Krug, verw. Lehrer.
54 Rasenack, verw. Rentier. E.
— verw. Conditor.
Messerschmidt, Rentiere.
55 Tegtmeyer, Sattlermstr. E.
— Klempnermstr.
56 u. 57 Kastner, Steindruckereibes. E.
Kleiber, Goldarbeiter.
Rasenack, Conditor.
Reschke, Reg.-Hauptk.-Ob.-Buchh.
Simon, Uhrmacher.
Klauß, Gerichtsvollzieher.
58 Lichtenberg, Kaufmann. E.
Hirsch, em. Lehrer.
Hedrich, Buchbindermstr.
Malcomeß, Kaufmann.
59 Stellbogen, Buch- u. Steindruckereibesitzer. E.
Schülke, Kaufmann.
Vandamme, Vergolder.
Behnke, Postbote.
Hintze, Rentiere.
60 Hübner, Rentier. E.
— Fräulein.
Tempel, Geschwister.
61 Haberland, Uhrmacher. E.
Moritz, Regier.-Secret.-Assistent.
61 Bengisch, Wittwe.
Becker, desgl.
Geiseler, Kaufmann.
62 Koehler, Zimmerpolier. O.
Riedel, Locomotivführer.
Brückner, Tricot. u. Wollw.-Hdlrn.
Piernay, desgl.
Waldow, Lehrer.
Heincke, Wittwe.
Hille, Schneiderin.
Scharr, Kürschnermstr.
63 Baltzer, verw. Instrumentenm. E.
Müller, Ob.-Post-Secretair.
Meyer, Kaufmann.
Eibs, verw. Schuhmacher.
64 Klindt, Geschwister. E.
Keßler, Uhrmacher.
Walter, Restaurateur.
65 Jahn, Korbmachermstr. E.
Tottleben, Schuhmachermstr.
66 Simon, verw. Kreiswundarzt. O.
Kübler, Ger.-Assessor.
Hildebrandt, Hilfs-Polizeibeamte.
Schmidt, Schuhmachermstr.
Schieler, Wittwe.
Siebert, desgl.
67 Henschel, Kaufmann. E.
Philippsberg, Kaufl.
Schapke, Schneiderin.
68 Kayser, Kaufm. O.
Elkan, Kaufm.
Herzberg, desgl.
Behm, Fräulein.
68a verbunden mit Marktplatz 1.
69 Förster, Malermstr. E.
Rohr, Post-Kassirer.
— Lehrerin.
Zwirner, Schuhmachermstr.
Wegner, Malergeh.
70 Drossel, Restaurateur. E.
Dünow, Reg.-Hauptk.-Buchhalter.
Kayser, Kaufm.
— verw. Kaufm.
Mennus, verw. Schlossermstr.
71 Bornemann, Geschwister. E.
Matz, verw. Steuer-Einnehmer.
Saade, verw. Tischlermstr.
Elias, Wollwaarenhdlr.
Kaue, Handschuhfabrikant.

71 Mundry, Kaufm.
Herrling, Kataster-Secretär.
72 Müller, Subdirector. E.
— Rentiere.
Spieker, Regier.-Sekretär a. D.
Krause, Kürschnermstr.
Hinkel, Wittwe.
Netzer, desgl.
Schulz, Schneidermstr.
73 Burkhardt, Restaurateur. E.
Tünke, verw. Zimmerges.
Krüger, Arbeiter.
74 Conrad, verw. Buchbindermstr. O.
Zacharias, Verwalter.
Doctor, verw. Kaufm.
Käcke, desgl.
Zippel, Post-Secretär.
Becker, Schneidermstr.
Pohl, Schuhmachermstr.
Sprotte, Tischlerges.
Wotke, Schuhmacherges.
Land, Steindruckergeh.
75 Wiehage, Fräulein. E.
Gerson, verw. Kaufm.
Krüger, Lehrer.
Drösler, Barbier.
— Hebeamme.
Harling, Kurzwaarenhdlr.
Keiling, Schuhmacher.
Klee, desgl.
Schwarz, Gruben-Arbeiter.
76 Hoffmann, verw. Kaufm. E.
Starke, verw. Lehrer.
Pinnow, Schuhmachermstr.
Adam, Cigarrenmacher.
Hoffmann, Aufseher.
77 u. 78 Huth, Destillateur. E.
Harnecker, Buchhdlr.
Raabe, verw. Glasermstr.
Sabatky, Rentiere.
79 Einhorn-Apotheke.
Dr. Schwendler, Apotheker. E.
80 Schlichting'sche Erben. O.
Walkmeyer, Tischlermstr.
Pinnow, Schäftefabrikant.
— Schuhmachermstr.
Walter, verw. Schlossermstr.
Geisler, Schneidermstr.
Gerstmeyer, verw. Amtsvorsteher.
80 Pflug, Musikus.
Delly, Wittwe.
Schubert, verw. Schuhmachermstr.
81 Juwig, Kaufm. E.
Lehmann, verw. Steuer-Inspector.
82 Rother Adler. Schlomka, Brauereibesitzer u. Restaurateur. E.
Matzdorff, Rentier.
Wensky, Tischlerges.
Lau, verw. Polizei-Sergeant.
83 Schmidt, Amtmann. O.
Kobschick, Bäckermstr.
Ganzer, Geschwister.
84 Bonin, Kaufmann. E.
Meitzner, desgl. E.
Krause, Rechnungsr. u. Kat.-Contr.
Schmutzler, Kaufmann.
Abraham, Cantor.
85 Kübler, Kaufm. E.
86 u. 87 Baltzer, Uhrmacher. E.
Kurtze, Rentiere.
Haase, verw. Director.
Schulz, Rentier.
Raue, Lehrer.
Dr. Stange, Kreisger.-Secr. z. D.
87a Gehrmann, Schlossermstr. O.
Fest, verw. Seilermstr.
Rumland, Rentiere.
Rochna, Kaufmann.
Seeliger, Ober-Telegr.-Assistent.
87b Liersch, Kaufmann. E.
88 Kirchner, verw. Pfefferküchler. E.
89 Jaenicke, Cigarrenfabr. E.
90 Klaffke, Ackerbürger. E.
Grätz, Wittwe.
Drogge, Töpferges.
Matschenz, Arbeiter.
91 Compostani, Victualienhändler. E.
Schindler, Schneidermstr.
Oelschläger, desgl.
Linke, Arbeiter.

Kleine Scharrnstraße.

1 u. 2 Glaser, Geschwister. E.
Hoffmann, Wittwe.
Heinze, Lehrer.
Eckert, Diener.
Grunert, Arbeiter.
Träbert, Bärmefabrikant.

1 u. 2 Borchert, Waschfrau.
Schulze, Reg.-Civil-Supernum.
Michaelis, Rentier.
3 Berfelde, Bürstenmachermstr. E.
Purps, Schneidermstr.
Mietusch, Arbeiter.
Riedel, Wittwe.
4 Urban, verehel. Kaufmann. O.
Fielitz, Kaufmann.
Neumann, Wittwe.
Müller, desgl.
Neuhaus, verehel. Stat.-Assistent.
Nugel, Reg.-Civil-Supernum.
Weise, Lehrer.
Reinicke, Arbeiter.
5 Gerst, Seilermstr. E.
Wolff, verw. Destillateur.
Liehr, Feldwebel.
Hoffmann, Schneiderin.
6 u. 7 Kayser, verw. Rentier. E.
Tauscher, Corrector.
Freye, Glasermstr.
Weitze, Schuhmachermstr.
Bester, Gesinde-Vermietherin.
Schubert, verehel. Arbeiter.
Hönig, Monteur.
Konschack, Arbeiter.
8 Franke, Bürstenfabrikant. E.
9 Feld, verw. Eigenth. E.
10 Wagenknecht, verw. Vorkosthdlr. E.
Zache, Malermstr.
11 Ludwig, Schneidermstr. E.
Conzag, Kirchendiener.
Schmidtsdorff, Cigarrenfabrikant.
12 Drewitz, Drechslermstr. E.
Forder, Kataster-Assistent.
13 u. 14 Weiß, Stadtrath. O.
König, Tischlermstr.
Redlich, Handelsmann.
— Kaufmann.
Baldermann, Bäckerges.
Silbernagel, Schuhmachermstr.
15 Müller, Sub-Director. O.
Thieme, verw. Hutfabr.
Mahling, verw. Rendant.
Seiffert, Handschuhmachermstr.
16 Schäfer, Schuhmachermstr. E.
Walsleben, Geschwister.
Rösler, Operateur.
17 Krüger, Wittwe. E.
Kicke, Wirthschafterin.
18 Günther, Buchbindermstr. E.
Mallé, verw. Barbier.
— Barbier.
19 Wiesener, Rentiere. E.
Lange, Ingenieur.
Däumert, Kaufmann.
Marcuse, verw. Kaufmann.
Schulz, verehel. Post-Sekretair.
20 Caplick, Brauereibes. O.
Völkerling, verw. Cassencontroleur.
Schmidt, Kaufmann.
Rothe, Arbeiter.
Siegmund, Wittwe.
21 Kretschmer, verw. Schuhmacher. O.
Migge, Uhrmacher.
Brand, verw. Buchhalter.
22 Schurig, Rentier. O.
Hellmigk, Cigarrenfabr.
Höpfner, Lehrer.

Schmalzstraße.

1 Jähde, Posamentier u. Kaufm. E.
2 Schmutzler, Locomotivführer. E.
Bensche, Reg.-Hauptk.-Buchhalter.
Rostin, Schneidermstr.
Schlagenhauf, Schuhmachermstr.
Steinkamm, Handelsmann.
Kunert, Wittwe.
Koebke, Civil-Supernumerar.
Fritsche, Rentier.
3 Goldschmidt, Rentier. O.
Jahn, Wächter.
Weiß, Maler u. Restaurateur.
Brock, verw. Kaufmann.
Cohn, Handelsmann.
Krause, Schuhmacherges.
Peschel, Waschfrau.
4 Hügel's Hof.
Kaerlein, Töpfermstr. E.
Weber, Kaufmann.
Wedell, desgl.
Wullé, verw. Dr. phil.
Rosenplenter, verw. Hutmacherm.
Kuczmarsky, Schneidermstr.
Bartkowiack, desgl.
Jordan, Drechslermstr.
Trafankowsky, Schuhmachermstr.

4 Jannasch, Wittwe.
5 Kilian, Drahtwaarenfabrikant. E.
Dieckhoff, Lehrerin.
Aron, Kaufmann.
Faßhauer, Tischlerges.
Anlauf, Damen-Schneidermstr.
Schögel, Arbeiter.
Claus, Wittwe.
6 Heine, Instrumentenschleifer. O.
Struck, Kaufmann.
Schmädicke, Magistr.-Bote.
7 Lederer, Rentier. E.
Sündermann, Uhrmacher.
Dreher, Schneidermstr.
Fliß, Handschuhmachermstr.
Schäske, Schuhmachermstr.
Dittmar, Töpfer u. Victualienhdlr.
Dobenzig, Hauptsteueramts-Assist.
8 verbunden mit Richtstraße 44.
9 Menzel, Kaufmann. E.
— Fräul.
Fraenkel, Kaufmann.
— verw. Kaufmann.
Polasky, desgl.
10 Trupke, Rentier. E.
Kretschmer, Schneidermstr.
Berch, desgl.
Krüger, Putz- u. Modew.-Händler.
— Uhrmacher.
Friedländer, Kaufmann.
Klawe, Restaurateur.
Tzierschke, Eisenb.-Secretär.
Frobenius, Civil-Supernum.
11 v. Bischofsky'sche Erben. O.
Genter, Uhrmacher.
Linke, Tischlerges.
Losanski, Wittwe.
Willim, verw. Schuhmacher.
12 Schadrack, Kaufmann. E.
Keil, pens. Locomotivführer.
Macke, Tischlermstr.
Dewitz, Wittwe.
13 Kuschel, Kaufmann. E.
Struck, Kaufmann.
Klauke, Maurerges.
Thome, Schriftsetzer.
Marx, Tapezierermstr.
Weiß, Wittwe.
Dobrisch, desgl.
13 Niedergesäß, Malergeh.
14 Schauwecker, verehel. Zahntechn. O.
Lubahn, Seifensieder.
Bayer, Wittwe.
Büttner, Magistr.-Bote.
15 u. 16 Najork, verw. Gürtlerm. O.
Schroeder, Kaufmann.
Förster, Schneidermstr.
Brechtel, desgl.
Faber, Schriftsetzer.
Sachs, Wittwe.
Hoffmann, Commissionär.
— Lackirergeh.
17 Stosch, Woll- u. Kurzw.-Hdlr. O.
Rohde, Kämmereikassen-Buchhalter.
18 Stosch, Woll- u. Kurzw.-Hdlr. E.
Bollinger, Techniker.

Schmiedegasse.

1 Meyerbeer'sche Erben. O.
Noack, Schuhmachermstr.
Schultz, sep. Schankwirth.
Berfelde, Arbeiter.
2 Mähler, Bäckermstr. E.
Stiebert, verw. Rentier.
Becker, Schneidermstr.
Biswang, Hebeamme.
3 Brauer, Bäckermstr. O.
Klatt, Cigarrenmacher.
Gröschke, Arbeiter.
Wendland, Schneidermstr.
Rau, Schuhmachermstr.
4 Brauer, Bäckermstr. O.
Riedel, Fuhrherr.
Mau, Arbeiter.
Hasselbach, Gärtner.
Levy, Handelsmann.
Sohr, verehel. Schneidermstr.
Schulz, Wittwe.
Dahlbock, Arbeiter.
5 Brauer, Bäckermstr. O.
Karrasch, Schneider.
Brody, Handelsmann.
Broh, desgl.
Gündel, Wittwe.
Brummer, desgl.
Rätsch, Steinsetzmstr.
Plagemann, verehel. Arbeiter.
Henschel, Schuhmacher.

5 Berfelde, Arbeiter.
Schrader, desgl.
Stein, Maurer.
Brody, unverehel.
Hildebrandt, verehel. Fleischer.
6 Richter'sche Erben. O.
Schulz, Wittwe.
Berger, Droschken-Kutscher.
7 Richter'sche Erben. E.
Richter, Wittwe.
Willenberg, Conditor.
Schneider, Lackierer.
Birkholz, Putzmacherin.
Sawade, Arbeiterin.
7a Richter'sche Erben. O.
Engel, Schuhmachermstr.
Stoppert, Arbeiter.
8 u. 9 Nimrichter, Eigenthümerin. E.
Nimmrichter, Schuhmachermstr.
Schmidt, verw. Kaufm.
Vallentin, Schuhmacherges.
Scheunemann, Schneiderges.
Schleußner, verw. Gärtner.
10 Winkelmann, verw. Prediger. O.
Wollenberg, Schlosserges.
Nicodem, Wittwe.
Stichel, Schneiderges.
11 Sprung, Buchbindermstr. O.
Heering, Schneidermstr.
Czachert, Schlosserges.
Herrmann, Arbeiter.

Schützenstraße.

1 Leppin, Bäckermstr. E.
Müller, Cigarrenfabr.
Baier, Dreher.
Emmrich, Cigarrenmachermstr.
Dubrau, Hausdiener.
Zimmermann, verw. Fuhrherr.
Lehmann, Arbeiter.
2 Raebel, Maurerges. E.
Lehmann, Maurerges.
Spremberger, Schmiedeges.
Höhne, Töpferges.
Meyer, verw. Maschinenmstr.
Nendel, verehel. Nagelschmiedeges.
3 Raebel, Maurerges. E.
Geffe, Polizei-Sekr.
Homuth, Sergeant.
3 Knop, pens. Oberwachtmeister.
Raebel, Maurerges.
Kallies, Holzschneider.
Schulze, Tapezierergeh.
Wendt, Trompeter.
4 Lindemann, Kaufmann. O.
Janisch, Arbeiter.
Wersig, desgl.
Dolling, desgl.
Karbetzki, desgl.
Daske, desgl.
Schulz, Maurerges.
Schubert, Schmiedeges.
Mittag, Ziegler.
Kunow, verw. Dachdecker.
Zeidler, Tischlerges.
5 Lindemann, Kaufmann. E.
Paschke, Zimmerges.
Schaaf, Arbeiter.
Schwefel, desgl.
George, desgl.
Kube, desgl.
Reichelt, desgl.
Rudolph, Gärtner.
Schönfisch, verw. Holzschneider.
Kupper, Wittwe.
Döhring, desgl.
Schimming, Zimmerges.
Heinze, verw. Tischlermstr.
Mudrtng, Töpferges.
6 Schmidt, Eigenthümer. E.
Wothe, Cigarrenfabr.
Richter, Töpferges.
Dombrowsky, Unteroffizier.
Wothe, Arbeiter.
7 Zippel, Fleischermstr. E.
Specht, Polizei-Assistent.
Hahn, Maurerges.
Bahrow, Ober-Fahnenschmied.
Hoffmann, Töpferges.
8 Wagner, verw. Eigenth. E.
Glinkemann, Arbeiter.
— Wittwe.
Simon, Schmiedeges.
Jannicke, Handelsmann.
Rechenberg, Wittwe.
Schonert, Gärtner.
9 Jockisch, Ackerbürger. E.
Gading, verehel. Tischlerges.

9 Busse, Wittwe.
Balzer, desgl.
Christophel, Arbeiter.
Ulbrich, desgl.
Balzer, desgl.
Otto, desgl.
Wendt, Zimmerges.
Stieger, Gärtner.
Stein, Former.
10 Jockisch, Eigenth. E.
Setzkorn, Arbeiter.
Nagler, desgl.
Kranich, Zimmerges.
Höhne, desgl.
Köppen, verw. Schuhmacherges.
Seidel, pens. Locomotivheizer.
Niesel, Schuhmachermstr.
Borkowsky, desgl.
Kraft, Wittwe.
11 Kunert, Eigenth. E.
Kramer, Bäckermstr.
Löchelt, Arbeiter.
Kaube, desgl.
Jaeckel, desgl.
Otto, desgl.
Krüger, verehel.
Pagel, verw. Büchsenmacher.
12 Reinhardt, Fräul. O.
Albin, Vergoldergeh.
Schulz, Zimmerges.
Linde, desgl.
Kuhlow, Steinsetzmstr.
Schwenk, Arbeiter.
Riegel, desgl.
Schwefel, desgl.
Gericke, desgl.
Blauert, desgl.
Jänisch, desgl.
Werner, Wittwe.
Kaiser, verw. Maurerges.
Siebert, Restaurateur.
Hummel, verehel. Arbeiter.
13 Siering, Eigenth. E.
Schulzendorf, Arbeiter.
Wunderlich, Wittwe.
Wolff, desgl.
Röhse, Handelsmann.
Arnold, verw. Schuhmacher.
14 Raue, Schankwirth. E.
14 Grabert, Arbeiter.
Krämer, desgl.
Kreibe, Handelsmann.
Fleischer, Wächter.
Gabbert, Maurerges.
Schulisch, desgl.
Schubel, Musikus.
Freiberg, verw. Exekutor.
Schlosinsky, Zimmerges.
Busse, verw. Zimmerges.
Prestel, Wittwe.
Keßner, desgl.
15 Kanzius, Maurerges. E.
Gulben, Arbeiter.
Mühlisch, desgl.
Mendow, verw. Maurerges.
Krüger, Zimmerges.
16 Schulz, Eigenth. E.
Enderlein, Schneidermstr.
Ketzer, Arbeiter.
Löffler, desgl.
Vier, desgl.
Schulz, desgl.
Schmidt, Wittwe.
Kunze, desgl.
Angermann, Nagelschmiedeges.
Hanstein, Schuhmachermstr.
Görzack, desgl.
Schulz, verw. Maurerges.
Gewitz, desgl.
— Maurerges.
Bänsch, Colporteur.
— Drehorgelspieler.
Löchel, verehel.
Wegener, Tischlerges.
Paschke, verehel. Zimmerges.
17 Hecht, Restaurateur. O.
Schulz, Musikus.
Jokisch, Fleischermstr.
Schickert, Maurerges.
Herrmann, Zimmerges.
Wächter, unverehel.
Raubusch, Formerges.
Schirm, Arbeiter.
Margraf, desgl.
18 Schulze, Maurerges. E.
Schröder, Maurerges.
Dolling, Schlosserges.
Schilling, verw. Schiffer.

18 Below, verw. Formermstr.
Schmidt, Arbeiter.
Stein, desgl.
Kleisch, desgl.
Fittinger, Wittwe.
Weidner, desgl.
19 Ehrhardt, Schlosserges. E.
Franz, Arbeiter.
Grozek, desgl.
Siering, desgl.
Tepper, desgl.
Wurll, Zimmerges.
Schwarz, Metalldreher.
Musik, Schmiedeges.
Schwarz, Schmiedemstr.
20 Seyfarth, verw. Eigenth. E.
Goebel, Bureau-Vorsteher.
21 Höhne, Apothekerwaarenhdlr. E.
Schulz, Töpfermstr.
Fedrich, Arbeiter.
Weihrich, Maurerges.
22 Schulz, Zimmerges. E.
Stellmacher, Kesselschmiedeges.
Mähne, Schuhmacherges.
Runge, Wittwe.
Albinus, desgl.
Lehmann, Zimmerges.
23 Löchelt, Maurerges. E.
Kuban, Bürstenmachermstr.
Poetke, Lehrer.
Neumann, Schneidermstr.
Bellack, Schmiedeges.
Pannach, Cigarrenmacher.
Schulz, verw. Fuhrmann.
Bermel, Näherin.
— Schuhmacherges.
Beßrich, Trompeter.
24 Burchardt, Schneidermstr. E.
Nitschke, Arbeiter.
Jänicke, desgl.
Dahlbock, Schlosserges.
Meyer, Maurerges.
Hauptstein, Arbeitsmann.
Votel, verehel. Arbeiter.
Steinert, Schneidermstr.
25 Krüger, Ackerbürger. E.
Tietz, Arbeiter.
Siegert, desgl.
Böhme, desgl.
25 Bulmann, Arbeiter.
Dittrich, desgl.
Krüger, Zimmerges.
Arlet, Töpferges.
Berthold, verw. Böttchermstr.
Bomby, gen. Dorn, verw. Maurerges.
26 Schneider, Eigenth. E.

Schulstraße.

1 Wanke, Eigenthümerin. E.
Ullrich, Briefträger.
2 Lindemann, Bürstenmacherges. E.
Schaefer, Näherin.
Stentzel, desgl.
Schade, Maurerges.
Jaeckel, desgl.
3 Schumann, Schiffsbauerges. E.
Stößel, Güterexpedient a. D.
Urban, Bank-Buchhalter.
Jahnke, Buchhalter.
Bolzius, verehel. Tischlermstr.
4 u. 5 Lehmann, Kaufmann. E.
Geßner, Schuhmachermstr.
Meinert, verw. Schuhmacherges.
Pöthig, Arbeiter.
Kliesch, desgl.
Hoffmann, Böttcherges.
Kutscherra, verw. Töpferges.
6 Wieder, Fuhrherr. E.
Korte, Schneidermstr.
Erdmann, Kapselmacher.
Hennig, Arbeiter.
Benicke, desgl.
Seifert, Stärkemstr.
Kahlenberg, verw. Schneidermstr.
7 Spielberg, verw. Kaufmann. O.
Berg, Fleischermstr.
Voigt, verw. Kaufmann.
8 Stosch, verw. Hutfabr. E.
Behr, Assistent.
9 Stürmer, Tischlermstr. u. Holzhdlr. O.
Menzer, Steingutdreher.
— Arbeiter.
Cyrus, verw. Postillon.
Träder, Magistratsbote.
Rabe, Bahn-Assistent.
Kühn, Handarbeiterin.
Grune, Kutscher.
Pietack, verw. Bergmann.

9 Tolksdorf, Schneidermstr.
10 Bräuer, Werkführer. E.
Sommer, Töpferges.
11 Wenzlow, verw. Ackerbürger. E.
Schattschneider, Lehrerin.
Dithwald, Arbeiter.
Reschke, desgl.
Geßner, verw. Ackerbürger.
Hoffmann, Arbeiterin.
12 Klein, Victualienhändler. E.
Döplitz, Kanzlist.
Fischer, Arbeiter.
Henschel, desgl.
Sandmann, desgl.
Hübner, Portier.
Volkhammer, Vergolder.
13 Keßler, Zimmerges. E.
Richter Maurerges.
Mennigke, Schmiedeges.
Neubert, Schlosserges.
Kuchler, Heizer.
14 Gaedicke, Vorkosthdlr. O.
Schönfisch, Nachtwächter.
Obst, Cigarrenmacher.
Golisch, Tischlerges.
Polte, verw. Betriebs-Secretär.
Kundmann, Nagelschmiedemstr.
15 Mühlbach, verehel. Eigenth. E.
Hengst, Gefangenaufseher.
Kranz, Gärtner.
Jacobey, Arbeiter.
Kühnast, Schlosserges.
Parlow, Schneidermstr.
Schmidt, Pfefferküchler.
Redlich, Aufwärterin.
16 Mann, verw. Eigenth. E.
Wilke, Arbeiter.
Stein, desgl.
Linke, verw. Schneiderges.
17 Brettner, pens. Polizei-Wachtmstr E.
Filter, Schlosserges.
Rebentisch, Commis.
Moreitz, Bureaugeh.
18 Fuhrmann, Steingutdreher. E.
Lebus, gen. Borngräber, Drechslerges.
Fuhrmann, Arbeiter.
Pahl, verw. Schiffer.

Sonnenburgerstraße.

1 Raschke, Eigenthümer. E.
1 Schimmel, Sattlermstr.
2 Richter, Gastwirth. O.
Schütz, Gastwirth.
Schneider, Wachtmeister.
3 Schneider, Tischlermstr. E.
Kleine, Büchsenmacher.
Schwede, Zimmerges.
Ring, verw. Restaurateur.
Felsch, Arbeiter.
Sokolowski, Schuhmachermstr.
4 Pirschke, Eigenthümer. E.
Pirschke, Ausgedinger.
— Maurerges.
Kranz, Arbeitsmann.
5 Schwedler, Zimmerges. E.
Hoffmann, verw. Steindrucker.
Günther, Kürschnermstr.
Sänger, Arbeiter.
Zach, desgl.
Richter, Zimmerges.
Homann, Tischlerges.
Kittel, Schuhmacherges.
Charlet, Wittwe.
6 Pahl, verw. Eigenth. E.
Richter, Zimmerges.
Tacke, Schuhmacherges.
Becker, Schuhmachermstr.
Jetschmann, Arbeiter.
7 Jaenicke, Eigenth. E.
Gute, Magistratsbote.
Kernicke, Trompeter.
8 Bollfraß'sche Erben. O.
Hoffmann, Handelsmann.
— Geschirrhdlr.
Hartmann, Schmiedeges.
9 Alisch, Eigenth. E.
Pinkall, Vice-Wachtmeister.
Hielscher, Handschuhmacherges.
Keßner, Arbeiter.
Schmidt, desgl.
Keßner, Schlosserges.
Welk, Waschfrau.
Bischoff, Wittwe.
Witte, desgl.
Weißschulz, Schuhmachermstr.
10 Biermann, Gutsbes. O.
Wiese, Reg.-Büchsenmacher.
Hentze, Gerichts-Assistent.
Zacharias, Monteur.

10 Beyer, verw. Protokollführer.
Kotschlag, Arbeiter.
Schulz, Sergeant.
Garn, desgl.
Haase, desgl.
Peikert, verw. Appell.-Gerichtsbote.
Schwarz, Trompeter.
11 Charlett, Eigenth. E.
Fellenberg, Rentier.
Prätsch, Seifensieder.
Kretke, Maschinenbauer.
Schulz, Kellner.
Charlett, verw. Eigenth.
12 Riegel, Eigenth. E.
Klobe, Zimmerges.
Pauling, Ausgedingerin.
13 Weidner, Ackerbürger. E.
Masch, Restaurateur.
Vater, Schuhmachermstr.
13a Dragoner-Kasernement.
Zänkert, Maurermstr. O.
Stumpf, Zimmermstr. O.
Fabienke, Wachtmeister a. D.
14 Görlitz, verw. Eigenth. E.
Zäper, Sergeant.
Neumann, Arbeitsmann.
Gasche, desgl.
Noack, desgl.
Hulke, desgl.
Meyer, desgl.
Meißner, Zimmerges.
Ludwig, Wursthdlr.
15 Göritz, verw. Eigenth. E.
Göritz, Fuhrmann.
16 Bursche, Eigenth. E.
Sturm, Arbeiter.
17 Schönfisch, verw. Eigenth. E.
Kranig, Arbeiter.
Albinus, verehel. Fischerges.
Ortmann, Maurerges.
Bransch, sep. Schuhmacherges.
Bernigke, verw. Maurerges.
Woite, Wittwe.
18 Hempel, Eigenth. E.
Fritsche, Ausgedingerin.
19 Schulz, Rentier. O.
Kirchenberg, Zimmerges.
20 Hirtenhaus. Dammvorst.-Gemeinde.
Schmidt, Produktensammler.
21 Birkholz, Eigenth. E.
Noack, Handelsmann.
Lootz, verehel. Arbeiter.
22 Richter, Eigenth. E.
23 Haack, Eigenth. E.
24 Fiedler, Eigenth. E.
Fiedler, Arbeiter.
Rademacher, desgl.
Wote, desgl.
Trippens, desgl.
Dolling, verehel. Arbeiter.
Keßner, Maurerges.
Anton, Brettschneider.
Hoffmann, verehel. Zimmerges.
25 Hessel'sche, Erben. O.
Sprengel, Fuhrmann.
Birkholz, Zimmerges.
Rosenow, Arbeiter.
Rudolph, desgl.
Seilwinder, desgl.
Böhme, desgl.
Marsch, Wittwe.
Schulz, desgl.
Günther, verw. Gärtner.
Jannasch, verehel. Arbeiter.
26 Planert, Schankwirth. E.
Müller, Zimmerges.
Schumann, Tischlermstr.
Zuckarelli, Arbeiter.
Mösch, desgl.
Schulze, desgl.
Schumann, gen. Schädel, desgl.
Friedrich, verw. Maurerges.
27 Gerson, verw. Kaufmann. O.
Fleischhammel, Arbeiter.
Jänicke, desgl.
Pohlandt, desgl.
Mattheus, desgl.
Schra, desgl.
Henschke, desgl.
Kröschel, Wittwe.
Röber, Arbeiterin.
Müller, verw. Maurerges.
— sep. Arbeiter.
28 Carl, Kaufmann. O.
Bergemann, verw. Handelsmann.
29 Müller, Eigenth. E.
Schwandt, Arbeiter.
Kahlisch, desgl.

29 Borchert, Schneiderges.
30 Bunge, Fleischermstr. E.
John, verw. Schuhmachermstr.
31 Schaale, verw. Eigenth. E.
Schaale, Oekonom.
32 Woigk, Zimmerges. E.
Purps, Arbeiter.
Kapczewski, Malermstr.
33 Borngräber, Bauunternehmer. E.
Klame, Zimmerges.
Strauß, Arbeiter.
Schönknecht, desgl.
Kalisch, desgl.
Henkel, desgl.
34 Lehmphul, Eigenth. (
Schmah, Wirthschafts
35 Bahrow, verw. Eigent
36 Löschke, Eigenth. E.
Reichert, Wittwe.
Neumann, gen. Schrödter, desgl.
Linke, verw. Schiffer.
37 Nickel, Eigenthümer. E.
Schälicke, verw. Zimmerges.
38 Hentschel, Eigenthümer. E.
Noack, Arbeiter.
Kranz, desgl.
39 Gräber, Eigenthümer. E.
Mille, Arbeiter.
Wichmann, verehel. Arbeiter.
40 Leisering, Schmiedemstr .E.
Leisering, Ausgebinger.
— Webermstr.
Nätz, Wittwe.
41 Götze, Eigenth. E.
Wenzel, Arbeiter.
Wehlisch, desgl.
Götze, desgl.
42 Schwalbe, Maurerges. E.
Schwalbe, Maurerges.
Schummel, desgl.
Gräber, Arbeiter.
Ribback, desgl.
Thieme, desgl.
Subras, Schuhmachermstr.
43 Zahn, Eigenth. E.
Regenberg, Victualienhändler.
Schwalbe, Holzschneider.
Schädel, Arbeiter.
Hartmann, verehel. Maurerges.
44 Brauer, verw. Eigenth. E.
45 Haebel, Schuhmachermstr. E.
Wilke, Arbeiter.
Zipter, desgl.
Schwalbe, desgl.
Zabel, desgl.
Schindler, Wittwe.
Löschke, desgl.
Zahn, Maurerges.
Schwalbe, verw. Zimmerges.
Strebe, Arbeiterin.
46 Raschke, Eigenth. O.
Gummelt, Wächter.
Hoffmann, Arbeiter.
Meißner, desgl.
Thiede, desgl.
Pohlmann, desgl.
Hellmig, Cigarrenmacher.
Pohlmann, desgl.
47 Kranich, Eigenth. E.
Marschner, Maurerges.
Kranich, verw. Ausgedinger.
48 Kaldun, verw. Eigenth. E.
Mechelke, Arbeiter.
Hoffmann, desgl.
Schwiegk, Schiffer.
Marggraf, Wittwe.
Anton, Holzschneider.
49 Schwalbe, Zimmerges. E.
Plötz, Wachtmeister.
Weinandt, verw. Gastwirth.
Grunicke, Gerichtsbote.
50 Schulz, Bauunternehmer. E.
Reinsch, Fleischermstr.
Fischer, Schuhmachermstr.
Anton, Zimmerges.
Buchholz, Ausgebingerin.
Röstel, Arbeiter.
Meißner, Telegraphenauff.
51 Schwalbe, Zimmerges. E.
Hubusa, Postschaffner a. D.
Bohrisch, verehel. Maurerges.
Kaßburg, verehel. Arbeiter.
52 Wirth, verw. Eigenth. E.
53 Birkholz, Eigenth. E.
54 Reiche'sche Erben. O.
Viert, Bautechniker.
Lüben, verehel. Cigarrenarbeiter.
Keßner, Schneidermstr.

55 Geicke, Eigenth. E.
Schulz, Schankwirth.
Korn, Former.
Raschke, Arbeiter.
Simsch, desgl.
Harnisch, Tischlerges.
Niemack, verw. Ausgedinger.
56 Gärtner, Kaufmann. E.
57 Eberhardt, verw. Eigenth. E.
Grimm, Viehhändler.
Knappe, Barbier.
Wehlisch, Handelsmann.
58 Lenicker, verw. Eigenth. E.
Rausch, Handelsmann.
Diering, Zimmerges.
Gielisch, Schmiedeges.
Schulisch, verw. Zimmerges.
Schmidt, Arbeiter.
Haucke, Wittwe.
59 Mann, Architekt. O.
Schmidt, Wachtmeister a. D.
Schmidt, Tischlermstr.
Zahn, Militär-Anwärter.
60 Tribbensee, Rentier. O.
Köhler, Steuerbeamter a. D.
Hein, Wachtmeister.
Weinert, Cigarrenmacher.
Schütz, Lehrer.
61 Bahrow, Eigenth. E.
Henoch, Cigarrenmacher.
Hempel, Maurerges.
Beyer, Arbeiterin.
Raebel, Arbeiter.
62 Bunkenburg, verw. Eigenth. E.
Lahmann, verw. Fleischermstr.
Schulzendorf, Schuhmachermstr.
Kohlus, Arbeiter.
Korpedey, Wittwe.
63 Wurll, Eigenth. E.
Mühlisch, Arbeiter.
Jedeke, Schuhmacherges.
Dieckmann, Dachdeckerges.
64 Zahn, Eigenth. E.
Paschke, verw. Zimmerges.
Hesse, verw. Schneidermstr.
Miericke, verehel. Arbeiter.
Müller, Cigarrenarbeiterin.
Zahn, Ausgebingerin.
65 Pauling, Eigenth. E.
65 Gebert, Arbeiter.
Haecke, Maurerges.
Grahlow, verw. Maurerges.
66 Borngräber, Bauunternehmer. O.
Bär, Magistrats-Sekretair.
Schwandt, Wittwe.
Senst, verehel. Kaufmann.
Krüger, Kaufmann.
Schiebeck, verw. Conditor.
Schönfeld, Lehrer.
67 Leume, Eigenth. E.
Schmidt, Arbeiter.
Krebs, verehel. Arbeiter.

Sophienstraße.

1 Lienau, Kaufmann. Baustelle.
1a Lienau's Gärtnerei.
2 Müller, Rentier. E.
2a Mülhan, Wittwe. E.
Viedt, Invalide.
Burchardt, Rentiere.
Hagen, Arbeiter.
Krätke, desgl.
Sprechert, desgl.
Lehmann, Schlosserges.
Peschke, desgl.
Schauwecker, verw. Rentier.
Hoffmann, Post-Schaffner.
Jachwitz, Briefträger.
Geisler, Cigarrenmachergeh.
Schönebeck, Schuhmacherges.
Strehl, Wittwe.
3 Brilke, Schuhmachermstr. E.
Drelse, Arbeiter.
Hahn, desgl.
Richter, desgl.
Tietz, desgl.
Döring, desgl.
Schöne, desgl.
Rätel, desgl.
Kirks, desgl.
Balzer, Wittwe.
Sänger, desgl.
Strehl, Steinmetzges.
4 Ulrich, Eigenth. E.
Schlöttke, Schlosserges.
Lott, Schmiedeges.
König, Tischlerges.
Ritter, Bremser.

4 Schneewölf, Arbeiter.
Keßling, desgl.
Werner, desgl.
Graetz, desgl.
Höhne, Militäranwärter.
Theurich, verehel. Arbeiter.
Jende, Stellmacherges.
Fiebig, Gelbgießergeh.
Mienack, Schuhmachermstr.
Reichheng, Wittwe.
5 Ulrich, Eigenth. O.
Pirwitz, Victualienhändler.
Werner, unverehel.
Böttcher, Wittwe.
Walter, desgl.
5a Baganz, Cigarrenfabrikant. E.
Brendel, Arbeiter.
Jacob, desgl.
Mehrhoff, desgl.
Räthel, desgl.
Geisler, desgl.
Grenz, Pantoffelmacherges.
Schneider, Schmiedeges.
Zimmermann, desgl.
Seepold, desgl.
Klaus, Hilfs-Werkführer.
Feistel, Stellmacherges.
Busselt, Schlosserges.
Langner, desgl.
Schulz, Wittwe.
5b Kusch, Schankwirth. E.
Bittner, Schlosserges.
Wohler, desgl.
Wördenhoff, desgl.
Kroke, Arbeiter.
Sommerfeld, Invalide.
Hauske, Schmiedeges.
Baudach, Wittwe.
Paeck, desgl.
Busselt, Tischlerges.
6 Schaffran, Kaufmann. O.
Kroke, Arbeiter.
7 Märschank, Eigenth. E.
Seifert, Arbeiter.
Zippel, desgl.
Kunzke, desgl.
Ehrlich, desgl.
Klinger, Schlosserges.
8 Rohrbacher, Ziegeleibes. O.
8 Zuchhold, Ziegelmeister.
Sommerlade, Geschwister.
Rau, Wittwe.
Roß, Arbeiter.
9 Eisenbahn-Fiskus.
Haake, Arbeiter.
10 Eisenbahn-Fiskus.
Marx, Zugführer.
Böhme, Schuhmacherges.
11 Stürmer, Holzhdlr. E.
Mann, Maurermstr.
Teske, Polizei-Sergeant.
Flemming, Rentiere.
Kristen, Hauptmann.
v. Reindorff, desgl.
11a Sasse, Schmiedemstr. E.
11b Michel, Locomotivführer. E.
— Schlosserges.
12 Breitkreuz, Mühlenmstr. E.
Röschel, Arbeiter.
13 Fröhlich, Steinsetzmstr. E.
Sawade, Arbeiter.
Haake, desgl.
Roß, desgl.
Schiller, desgl.
Ismer, Wittwe.
14 Müller, Rentier. O.
Guse, Arbeiter.
Naucke, desgl.
Radke, desgl.
Reinicke, Schlosserges.
15 Müller, Rentier. O.
Pentz, Wittwe.
Schulz, desgl.
Keller, Arbeiter.
Werner, desgl.
Matschke, desgl.
16 Gielisch, Maurermstr. Baustelle.
17 Hertz, Tischlermstr. O.
Schirack, Arbeiter.
Mann, Buchhalter.
Flemming, Rentier.
Nebel, desgl.
Schauwecker, desgl.
v. Krüger, Wittwe.
Abelmann, desgl.
Pfumfel, desgl.
Mann, verw. Bürgermeister.
18 Liebeck, verw. Rentier.

18 Käding, Rentier.
Dankoff, Kämmereikass.-Buchhalter.
Badtke, Arbeiter.
Mrowka, Gärtnergeh.
Wolff, Schneiderin.
19 Bredemeyer, Drechslermstr. O.
Heinze, Arbeiter.
Janetzek, desgl.
Ziegenbalg, Ober-Lazarethgeh.
Bentz, Zimmerges.
Klietsch, Schneiderges.
Rey, Böttcherges.
20 Kleefeld, Kurzwaarenhdlr. O.
Strahl, Arbeiter.
Sader, desgl.
Schulz, desgl.
Lorenz, desgl.
Barsch, Briefträger.
Weichert, Schmiedeges.
21 Dr. Harttung, pract. Arzt. O.
Koch, verehel. Eigenth.
Fiebelkorn, Amtsger.-Sekr.
Hoffbauer, Oekonomie-Insp.
Dr. Hoffbauer, Lehrer.
21a Koch, Eigenthümerin. O.
Schulze, Rentier.
Fröhlich, desgl.
Albrecht, Kupferschmiedeges.
Dr. Schwebsch, Gymnasiallehrer.
Hoppe, Kaufmann.
Klein, Koch.
Herrlich, Wittwe.
Gielisch, Maurerges.
22 v. Kemnitz, Ober-Bürgermeister. O.
Zimmack, Gärtnergeh.

Spornmachergasse.

1 Wolff, Schlossermstr. E.
Laehne, Buchhalter.
Ewald, Schlosserges.
2 Zeese, Gürtlermstr. E.
Somnitz, Büchsenmacher.
Stremetzne, Steingutsfabr.
Fechner, Schneidermstr.
Voigt, Schuhmachermstr.
Barsch, ehem. Bäckermstr.
3 Franke, Arbeiter. E.
Cohn, Handelsmann.
Mennigke, Wittwe.
4 Rosenthal, sep. Handelsfrau. O.
Hempe, Schuhmachermstr.
Balcke, Arbeiter.
Grütze, Wittwe.
Dirkson, Barbier.
5 Miersch, Milchhdlr. E.
6 verbunden mit Richtstraße 75.
7 Kramer, Schuhmachermstr. E.
Müller, desgl.
Hanke, Schuhmacherges.
8 verbunden mit Tuchmacherstr. 18.
9 Heldt, Rentier. O.
Kricke, Arbeiter.
Hönicke, Wittwe.
10 Otto'sche Erben. O.
Lademann, Maurerges.
Matuscheck, Wittwe.
Greilich, verw. Schneidermstr.
Fichtner, Schuhmachermstr.
Höfke, Schuhmacher.
11 Schneider, Holzhändler. O.
Cohn, Wittwe.
Löwinsohn, desgl.
Busch, Schneidermstr.
Gorsky, Schuhmachermstr.
12 Wasielewski, Rentier O.
Scholz, Schuhmachermstr.
Aust, Agent.
Feucht, Arbeiter.
Brendel, Kellner.
13 Fromme, verw. Kämmerer. O.
Winter, verw. Handelsmann.
14 Fromme, verw. Kämmerer. O.
Voigt, Wild- u. Geflügelhdlr.
15 u. 16 Pohlmann, Rentier. O.
Noack, Schuhmachermstr.
Hellwig, Spielwaarenhdlr.
17 Pohlmann, Rentier. O.
Schmidt, verw. Schuhmachermstr.
18 Pohlmann, Rentier. O.
Triebel, Tischlermstr.
Winkler, Buchhdlr.
Seepold, Schuhmachermstr.
Eisold, verw. Schneidermstr.

Steingasse.

1 Gebhardt, Rentier. E.
Jaenike, Rentiere.
2 Ruth, Kaufmann. E.

2 v. Oertzen, verw. Major.
Honig, verw. Landrath.
Struck, Lehrerin.
Freudiger, Tischlerges.
Brandt, Postschaffner.
Birkholz, Schmiedeges.
Reimann, Arbeiter.
Haase, desgl.
Angermann, verw. Schuhmacher.
Eggert, Schuhmacherges.
3 Schwarz, Wittwe. O.
Thonicke, Schankwirth.
Nürnberg, Handelsmann.
Mahler, Maler.
Fischer, pens. Polizei-Sekretair.
Müller, verw. Lohgerbermstr.
Göring, Schuhmachermstr.
Schmidt, Steindrucker.
Ullerich, verw. Schlosserges.
Noack, verw. Schiffer.
Bierich, Arbeiter.
Fest, Schneidermstr.
Kiepenheim, Wittwe.
Lanske, Aufwärterin.

Stiftsplatz.

1 Jahn, Rentier. O.
v. Coelln, Markscheider.
Seidensticker, Forstmeister.
Kraushaar, Hauptmann.
Lenz, Schneidermstr.
1a Heilinski'sche Erben. O.
Lüdke, Baurath a. D.
Richter, Stadtrath.
Ehrenberg, verw. Stadtrath.
Krause, Wittwe.
Neumann, desgl.
Seepoldt, desgl.
Kutzke, Buchhalter.
2 Heilinski'sche Erben. O.
v. Brause, Stiftsdame.
Kunert, Rentiere.
Röstel, desgl.
Kahlert, verw. Rector.
Schupke, Amtmann.
Fels, Lehrer.
Fechner, pens. Locomotivführer.
Fischer, Rentier.
Poniz, verw. Post-Commissarius.
2 Lamprecht, verw. Kanzlei-Rath.
Kossert, Tischler.
Raabe, Wittwe.
Marzahn, desgl.
Wendt, Arbeiter.
3 Wersich, Architekt. O.
Görsdorf, Exekutor a. D.
— Agent.
Kliem, Handarb.-Lehrerin.
4 Schimazeck, Eigenth. E.
Wersich, Ziegeleibes.
Koch, verw. Kanzleirath.
Dümcke, verw. Rechnungsrath.
Klewitz, Industrie-Lehrerin.
Bleichrodt, Dr. jur., Ger.-Assessor.
Emmert, unverehel.
Hübener, Reg.-Hauptk.-Buchhalter.
Herbst, Reg.-Secr.-Assistent.
Adolph, Wittwe.
Weinberg, desgl.
5 Klose, Zahlmeister. O.
v. Foerster, Gen.-Commiss.-Kanzl.
Feigell, Oberstabsarzt a. D.
Fricke, Rentiere.
Gerlach, Stations-Assistent.
5a Wersich, Architekt. O.
Walther, Ober-Postdir.-Sekretär.
Janensch, Geschwister.
Donisch, Rentiere.
Koehlmann, desgl.
Wollert, desgl.
Ehlert, ordentl. Lehrer.
Hickmann, Büreau-Vorsteher.
Gebel, Dreher.
6 Gursch'sches Gestift. Commune.
Seidemann, Inspector u. Hauptl.
Peters, Lehrer u. Erzieher.
Priefert, desgl.
Loest, desgl.
Puchert, Hausvater.
Kogge, verw. Lehrer.
Walter, Hausmstr.
Schreck, verehel. Tischlerges.
Wenskatis, Wittwe.
7 Oppitz, Eisenb.-Betr.-Secretär. E.
Praetorius, Ger.-Assessor.
Grabitz, verw. Kreisger.-Rath.
Abel, verw. Stadtrath.
Winter, Schlosserges.

7 Seydel, Rentier.
Keller, desgl.
8 Krüger, Rentier. E.
Plagemann, Lehrer.
v. Rautter, Rentiere.
Hünke, desgl.
Krugmann, desgl.
9 Wiegand, Rentier. E.
Ringsleben, Rentier.
Nüsch, Zahlmstr. a. D.
Grauwinkel, Schneidermstr.
10 Foß, Rentier. E.
Hawlitschka, Vermess.-Revisor.
Lange, verw. Baurath.
Spindler, Arbeiter.
11 Schulz, Kaufmann. E.
Schulz, Steuer-Einnehmer a. D.
Kriele, Rentiere.
Fisch, Gen.-Commiss.-Sekretair.
Kaetelhodt, Kaufmann.
Focking, Rentiere.
Gielisch, Victualien- u. Bierhändler.
Kahlmann, Schuhmacherges.
Schniegler, Wittwe.
12 Schulz, Kaufmann. O.
Arlet, Arbeiter.

Taubenstraße.

1 Eckstein, Kaufmann. O.
Hildebrandt, Schlächtermstr.
Liebenau, Schlosserges.
Schieferdecker, verw. Prediger.
Karras, Postschaffner.
Pennmeyer, Bureau-Assistent.
Woiwode, Lohndiener.
Hoffmann, Weichensteller a. D.
Hänsel, Maurerges.
Noack, Vergoldergeh.
Gersdorff, Arbeiter.
Wartenberg, desgl.
Herrmann, desgl.
Billerbeck, Schuhmacherges.
Uhlmann, Bremser.
2 Lorke, Schneidermstr. E.
Preibisch, Arbeiter.
Manthey, desgl.
Hennig, desgl.
Kraft, desgl.
Wollburg, desgl.
2 Pätzold, Bremser.
Matischeck, Schuhmachermstr.
Paeck, Schlosserges.
Kliem, desgl.
Burde, Gruben-Arbeiter.
Müller, Kasernenwärter.
Beyer, Wittwe.
3 Gielisch, Maurermstr. Baustelle.
4 Gielisch, Maurermstr. O.
Niebel, Gärtner.
Taubert, Arbeiter.
Bogisch, desgl.
Streiter, Wittwe.

Theaterstraße.

1 Weber, Eigenth. E.
Wilke, Ober-Postk.-Rendant.
Kühn, Wittwe.
Zänkert, desgl.
Haase, Kaufmann.
Baswitz, desgl.
Herrmann, desgl.
Pfuhl, unverehel.
Machatzky, Arbeiter.
Hörnigke, desgl.
Stahn, desgl.
2 Marcus'sche Erben. E.
Marcus, verw. Kaufmann.
Lorenz, Kaufmann.
Lehmann, desgl.
Schindler, Rentiere.
Dahlstroem, Appell.-Ger.-Rath a. D.
Schwarze, Professor.
Martiny, verw. Sanitätsrath.
Fickert, Geschwister.
Zapary, Locomotivführer.
Bruck, Weichensteller a. D.
Bömke, Ober-Postdir.-Kanzlist.
3 Lange, verehel. Kaufm. O.
Schlieter, Schneidermstr.
Lucht, Kanzlei-Rath.
Winchenbach, Bürgermstr. a. D.
Mann, Rentiere.
Burmester, desgl.
Höfer, Amtsger.-Rath.
Zeese, Kaufm.
Heidenreich, Arbeiter.
Seiler, Schlosserges.
Tiedtke, unverehel.

3 Langer, Tischlermstr.
— Tischlerges.
Tasche, Droschkenbes.
4 Krause, verw. Kaufmann. E.
Schulz, Kaufmann.
Ende, Rentier.
Jentsch, desgl.
Wilberg, Candidat.
Hilscher, Appell.-Ger.-Rath a. D.
Taube, Reg.-Secretär.
Wegener, Rector.
Vollschwitz, Rentiere.
Gückel, Schuhmachermstr.
Czada, Maschinenbauer.
Märkel, verw. Schankwirth.
Meßbauer, Arbeiter.
5 Jahn, Rentier. E.
Reinhard, Kaufmann.
Krüger, Rentier.
Läder, Wittwe.
Gombert, desgl.
Rathgeber, desgl.
Neumann, Proviantmeister a. D.
Jahnke, Post-Sekr.
Dr. Hering, Stabsarzt.
Zickerow, Steindruckereibes.
Weinedel, Rentiere.
Kretschmer, Eisenbahnzeichner.
Schulz, Bergmann.
Wilbrand, verw. Kaufmann.
Dunkelberg, Lehrer.
6 Consentius, Kaufmann. O.
Liscovius, Rechnungsrath a. D.
Lancelle, Major.
Michaelis, Rentiere.
Dr. Arndt, Oberlehrer.
Rättig, Reg.-Secr. u. Rechn.-Rath.
Zeuschner, Lehrer.
Müller, verw. Doktor.
Krüger, Wittwe.
Haensch, desgl.
Matusch, desgl.
Kupper, desgl.
— Schlosserges.
Ohst, Schuhmachermstr.
Buchholz, Holz- u. Kohlenhändler.
Jänisch, Brunnenmachergeh.
Siegle, Stationskontroleur.
Denzer, Stations-Assistent.
7 Jacob, Rentiere. Baustelle.
8 Rau, Stellmachermstr. E.
Siebert, Steinmetzmstr.
Karg, verw. Schneider.
Schneider, Tischlermstr.
Heidemann, Rentier.
Eck, Ober-Post-Sekr.
Kübler, verw. Kaufmann.
Kruska, verw. Rath.
Elling, Amtsger.-Sekr.
Fischer, Handelsfrau.
Hennig, Glasermstr.
Ullrich, verw. Ober-Inspektor.
Großmann, Fräul.
9 Ballstädt, Töpfermstr. E.
Röhricht, Ober-Postkommissar.
v. Dresky, verw. Major.
Ançion, verw. Ober-Postcommissar.
Brand, Oberroßarzt.
Kossatz, Ger.-Sekretär.
Brand, emer. Prediger.
Schwingenschlögel, verw. Kaufm.
Gade, Güterbodenmeister.
Schröder, Kochfrau.
Breßler, Wittwe.
Klickmann, desgl.
Brückmann, desgl.
Giesau, Porzellanmaler.
Braun, Fräulein.
Schulz, Schneiderin.
10 Lewin, Kaufm. Baustelle.
11 Commune. Augusta-Schule.
Bellack, verw. Maurerges.

Thielestraße.

Unbebaut.

Torfstraße.

1 Schulz, Eigenth. E.
— Ausgedinger.
2 Wurll, verw. Zimmerges. E.
Müller, Zimmerges.

Tuchmacherstraße.

1 Habicht, Schuhmachermstr. E.
Golisch, Schneidermstr.
Liebmann, Handelsmann.
Klandt, Wittwe.
Templin, Schuhmacherges.

1 Fricke, Invalide.
2 Winkler, Fuhrherr. E.
Böhm, Schuhmachermstr.
Rode, desgl.
König, Zimmerges.
Rähm, desgl.
Kunzke, Waschfrau.
Homann, Tischlermstr.
Schulz, Kutscher.
3 Schrahe, Rentier. O.
Chasseret, Brauerges.
Lampe, verw. Schuhmacher.
Pötsch, Schneidermstr.
4 Marell, Rentier. O.
Kartzke, verw. Barbier.
Löwinsohn, Handelsm. u. Commiss.
Rothe, Kaufmann.
Katzky, verw. Kaufmann.
Eigenfeld, Wittwe.
Larché, Telegraphist.
5 Kosmäl, Maurermstr. O.
Schulz, Maschinenbauer.
Rudolph, Schneidermstr.
— Schmiedeges.
Klingsporn, Arbeiter.
Ullrich, desgl.
Dreiske, Lohndiener.
Steffen, Tischlermstr.
Jennerich, Wittwe.
Baltz, Drechslermstr.
6 Falkenthal, Victualienhdlr. E.
Müller, Arbeiter.
Bassin, desgl.
Kühn, desgl.
Stope, Wittwe.
Lauterbach, desgl.
Kranz, Kutscher.
Horn, Maurerges.
Hampel, unverehel.
7 Knebel, Schuhmachermstr. E.
Schäfer, Schuhmacherges.
Schumann, desgl.
Kossowsky, Wittwe.
Leopold, Handelsmann.
Horn, Putzmacherin.
Kurzhals, verw. Restaurateur.
Rhinow, Cigarrenmachergeh.
Pohlandt, verw. Schuhmacher.
Hussack, Schuhmachermstr.
7 Karge, Arbeiter.
8 Schubel, Schuhmachermstr. E.
Matzdorff, Tischlermstr.
Schmidt, unverehel.
Rüderich, gen. Rüdiger, Wittwe.
9 Graßnick, Schuhmachermstr. E.
Schulz, Wittwe.
Lange desgl.
Nikolaus, desgl.
Hedrich, Schneidermstr.
Schnabel, desgl.
Bahrs, Barbier.
Schulze, Drechslermstr.
Meyer, Schmiedeges.
Kahle, verw. Gärtner.
Sachs, Steinsetzmstr.
Meyer, Instrumentenmacher.
Gericke, Schuhmacherges.
Schwager, desgl.
Schubert, Arbeiter.
10 Persicke, Schuhmachermstr. E.
— Wittwe.
Mees, Schneiderges.
Ulbrich, Arbeiter.
Chylla, desgl.
Klingert, Wittwe.
Eschricht, desgl.
Tropens, Schneidermstr.
11 Schattkowsky, Schuhmachermstr. E.
Beyer, Wittwe.
Lange, Schuhmacherges.
Zingelmann, Böttchermstr.
Wittig, verw. Maschinenbauer.
Franke, Korbmachermstr.
Beck, verw. Bäckermstr.
Buggisch, verehel. Arbeiter.
12 Bauermeister, Kesselschmiedemstr. E.
Rasche, Maschinenmstr.
Siegert, Schornsteinfegermstr.
— Schuhmachermstr.
Hoffmann, Graveur.
Helm, Schneider.
Ulbrich, Kesselschmiedeges.
13 Gustin, verw. Gastwirth. E.
Löffler, Malermstr.
Sperling, Wittwe.
Bredow, desgl.
Haeder, Müllerges.
Mann, Schneidermstr.

13 Koch, Arbeiter.
Glaschker, desgl.
Plagemann, desgl.
Voigt, desgl.
14 Wolff, Schuhmachermstr. E.
Lange, Bildhauer.
Schlesinger, Pferdehdlr.
Gallon, Polizei-Assistent.
Schulze, Heringshdlr.
Hoppe, Feilenhauerges.
Butzin, Wattenmacher.
15 Zum blauen Stern.
Schultze, Nähmaschinenfabr. E.
Kalisch, Droschkenbes.
Stein, Arbeiter.
Bartel, Pantoffelmacher.
Müller, Wittwe.
Voß, desgl.
Neumann, Kaufm.
Schröder, Schneidermstr.
Zwirner, verw. Schneidermstr.
Herrmann, Schuhmachermstr.
Bladdey, Fräul.
Langsch, verehel. Drechsler.
16 Pahl, Feilenhauermstr. E.
Hochschild, Wittwe.
Menz, desgl.
Schiller, Schuhmacherges.
Janke, desgl.
Winkler, desgl.
Zippel, Zimmerges.
Deutschmann, Handelsmann.
Schurack, Schuhmachermstr.
Klawe, Drehorgelspieler.
Kressebuh, Arbeiter.
Müller, Arbeiter.
Krug, desgl.
Stolz, unverehel.
Eichner, desgl.
Kobert, Dienstmann.
Heldt, Vergolder.
Kupfahl, Tischlerges.
17 Freiert, verw. Lackirer. E.
Laue, Schneidermstr.
Korfing, desgl.
Harnisch, verw. Maschinenbauer.
Rosenthal, Optikus.
— Hebeamme.
Gutsell, Böttchermstr.
17 Schuster, verw. Schuhmachermstr.
Roy, Arbeiter.
Töppig, Schuhmachermstr.
Denk, desgl.
18 Heldt, Rentier. E.
Graf, Bäckermstr.
Bock, Althdlr.
Weise, Briefträger.
Borchardt, verw. Lehrer.
19 Otto'sche Erben. O.
Kattner, Schuhmachermstr.
Dörfel, desgl.
Bradtke, Ger.-Kanzlist.
Reuschel, Tischlermstr.
Gießow, Schneidermstr.
Torge, Handelsmann.
Bergen, desgl.
— Kurzwaaren-Händlerinnen.
20 Hartwig, verw. Buchbindermstr. E.
Thewald, verw. Rentier.
Dietrich, Briefträger.
Harz, Schneidermstr.
Littmann, Tischlermstr.
Fuhrmann, Arbeiter.
21 Hedrich, verw. Bäckermstr. E.
Schmoldt, Bäckermstr.
Liedtke, verw. Kaufm.
Schmidt, Putzmacherinnen.
22 Steinel, Geschwister. O.
— Bürstenmacherges. E.
Burghardt, Wittwe.
Schulz, desgl.
Zschernitz, desgl.
Gemmel, desgl.
Müller, Kaufmann.
Gräschke, Malergeh.
Lindow, desgl.
Charlett, Maurerges.
Scharfinsky, Schuhmacher.
Wallert, desgl.
Zachmann, Schneiderges.
Burghardt, Lohndiener.
Reichert, Arbeiter.
Krappe, Schlosserges.
Bernsdorf, Schuhmachermstr.
23 Fischer, Schlächtermstr. E.
24 Matzdorff, Zimmermstr. O.
Kutscher, verw. Schuhmachermstr.
Schneeweiß, Lederzurichter.

24 Stürmer, Schuhmachermstr.
Papst, desgl.
Nackwitz, Restaurateur.
Kleditz, Schneidermstr.
Lewitzki, desgl.
Schulz, verw. Kanzlei-Diätar.
Metzke, verw. Zimmerges.
Preuß, Korbmachermstr.
Eckhardt, verw. Nagelschmiedemstr.
Hoffmann, verw. Klempnermstr.
25 Richter, Schuhmachermstr. E.
Gäbler, Wittwe.
Berndt, Nagelschmiedemstr.
Berthold, Schuhmachermstr.
Kunz, verw. Mühlenbescheider.
26 Wollert, verw. Seifensiedermstr. E.
— Rückversicher.-Beamte.
Neugebauer, verw. Fleischermstr.
Graf, Tischlermstr.
Schrabback, Schuhmacherges.
Kuschel, verw. Schneidermstr.
27 Schmidt, vw. Appell.-Ger.-Kanzl. E.
Kube, Schneidermstr.
Osterberg, desgl.
Golisch, desgl.
Winkler, Wittwe.
Reinsch, desgl.
Plagemann, Schlosserges.
Bedurke, Handelsmann.
Jansow, desgl.
Golz, unverehel.
Klein, Restaurateur.
28 u. 29 Jennerich'sche Erben. O.
Schöllhammer, Kaufm. u. Spediteur.
Dietrich, Lehrer.
Jödicke, Schächter.
Marks, Schneidermstr.
30 Bock, verw. Kaufm. E.
Raphael, Kaufm. u. Spediteur.
Lentz, Schuhmachermstr.
Hape, Arbeiter.
Klausch, Malergeh.
Gülisch, verw. Schneidermstr.
Kobold, verw. Malermstr.
31 Mattheck, Tuchappreteur. E.
Bernsdorf, Restaurateur.
Röhr, Polizei-Commissar.
Janowsky, Schneider.
Peth, Wäscherin.
31 Kalisch, Schneidermstr.
32 Busse, Schlossermstr. E.
Schenk, Schuhmachermstr.
— Schneidermstr.
Braun, Stuckateur.
Wählisch, Maurerges.
Schulze, verw. Restaurateur.
Behrend, Arbeiter.
33 Fielitz, Lohgerbermstr. O.
Steckel, Fleischermstr.
Abraham, Schneidermstr.
Brandt, Schuhmachermstr.
Saar, Tischlermstr.
— verw. Tischlermstr.
Knospe, Dachdeckerges.
Schröter, Wittwe.
Tietze, desgl.
Ehrenreich, Maurerges.
34 Schimazeck, Messerschmiedemstr. E.
Bessendiener, Makler.
Säuberlich, Barbier.
Kann, Schuhmachermstr.
35 Maerten'sche Erben. O.
Weiße, Klempnermstr.
— sep. Mühlenmstr.
David, Schneidermstr.
Schön, desgl.
Brochlos, Schuhmachermstr.
Tappert, desgl.
Mummert, Schneiderin.
Zieballa, Wittwe.
Baltz, Lederzurichter.
36 Liebenhagen, Rentier. E.
Jaeck, Fleischermstr.
Görges, Tischlerges.
Koenig, Schuhmacherges.
Schmidt, Wittwe.
Wolter, Droschkenbes.
Heinke, verw. Steingutsfabr.
Jokisch, Arbeiter.
37 Pohle'sche Erben. O.
Kaiser, Drechslermstr.
Jackier, Kaufmann.
Schulz, Arbeiter.
Maukner, desgl.
Glausch, Zimmerges.
Seesan, Schuhmacherges.
Daske, Wittwe.
Lorenz, Tischlermstr.

38 Förster, Zeugschmiedemstr. E.
— Butterhändlerin.
Krüger, Schneidermstr.
Kreide, Milchhändlerin.
Schnitt, Fuhrherr.
Glück, Wittwe.
Franz, desgl.
39 Sporleder, Viktualienhdlr. E.
Hanke, Bürstenmachergef.
Schwanz, unverehel.
Puder, Wittwe.
Weinrich, verw. Schneider.
40 Brauer, Bäckermstr. E.
Kobitzky, Schuhmachermstr.
41 Richter'sche Erben. E.
Richter, Büreau-Vorsteher.
— Büreaudiener.
Magdeburg, Kaufmann.
42 Zur weißen Taube.
Kuschel, Fleischermstr. E.
Scheffter, Schuhmachermstr.
Leipolt, desgl.
Krüger, Schuhmachergef.
Bethig, Feilenhauermstr.
Hahn, Sattlermstr.
Schröter, Arbeiter.
Lotthammer, desgl.
43 Blauer Anker. Birkholz, Rentier. O.
Schulze, Gastwirth.
Kraemer, Schneidermstr.
Groeschke, desgl.
Ganzhardt, Barbier.
Engel, Schlossergef.
Steckel, Arbeiter.
Wolter, desgl.
Kania, Möbelpolierer.
Baer, Korbmachermstr.
Meßner, Wittwe.
Koch, Nähmaschinenhdlr.
Irrgang, Müllergesell.
Dohrmann, Malergeh.
Klicks, Buchhalter.
44 Wenzel, Glasermstr. E.
Stillert, Wittwe.
Glatz, Schneidermstr.
Gendron, Malermstr.
Stenzel, Vergolder u. Goldleistenfab.
Dan, verw. Sattlermstr.
Brückner, Schuhmachermstr.
44 Nathke, Handschuhmachermstr.
Schulz, Po. ier.
Gräber, Instrumentenmacher.
— Büreau-Diätar.
Wolff, Schlossergef.
— Hebeamme.
45 Goldene Scheere.
Wahl, Gastwirth. E.
Andersohn, Polizeimstr.
Meydam, Schneidermstr.
Erler, Plätterin.
Haupt, Invalide.
46 Bayardt, Eigenthümerin. E.
Robert, Locomotivführer a. D.
Röhl, Putzmacherin.
König, Zahnkünstler.
Milbach, Butterhdlr.
Helm, Nachtwächter.
47 Müntz, Barbier u. Heilgeh. E.
Holzendorf, Wagenb. u. Schmiedem.
Hornung, Wittwe.
Buback, desgl.
Lippert, desgl.
Neddermeyer, Dienstmann.
Schrenk, Schuhmachermstr.
Gentz, Schuhmachergef.
Hellwig, desgl.
Verworner, Arbeiter.
Rechenberg, desgl.
Wichow, Töpfermstr.
Thomas, Tapezierergeh.
48 Gielisch, Kaufmann. E.
49 Schilde, Seilermstr. E.
Kolbe, Restaurateur.
50 u. 51 Zum goldenen Engel.
Laudon, Kaufm. E.
Hoffmann, verw. Gastwirth.
Kaiser, Drechslermstr.
Buchholz, Rentiere.
Weber, Schuhmachermstr.
Balzer, Friseur u. Barbier.
52 Mylius, Kaufmann. E.
Flesche, Kaufmann.
Coßmann, Photograph.
Heinrich, Schneidermstr.
Grunow, Dienstmann.
53 Zimmermann, Coiffeur. E.
Krakauer, Kaufmann.
Löwenberg, verw. Doctor.

53 v. Kutzschenbach, verehel. Gutsbes.
Winzer, Schankwirth.
54 verbunden mit Wilhelmsplatz 25.
55 u. 56 Gühloff, Kaufmann. E.
Reinboth, Conditor u. Confiseur.
57 Greiser, Rentiere. O.
Herrmann, Kaufmann.
Vogel, desgl.
Roeschel, Buchhalter.
58 Schmidt, Kreisboniteur. O.
— Sattlermstr. u. Wagenbauer.
Adler, Kaufmann.
59 Jüdische Gemeinde. Synagoge.
Danziger, Synagogendiener.
60 Jüdische Gemeinde.
Kühn, Bäckermstr.
61 v. Grumbkow, Kaufm. O.
62 Itteritz, Schuhmachermstr. E.
Lewin, Vereinsbote.
63 Rother, Kaufmann. E.
Prinz, Handelsmann.
64 Zingelmann, Böttchermstr. E.
Mattner, Kellner.
Wolffsohn, Pianist.
Wolff, verw. Billeteur.
Furchtbar, Schneiderin.
65 Meyerbeer'sche Erben. O.
Koch, Gärtner.
66 Clamann, Fabrikbes. O.
Klix, Schneidermstr.
Heinrich, desgl.
Werner, desgl.
Adler, desgl.
Fuhrmann, Barbier.
67 Sackschefsky, Apotheker. O.
Röschel, Wirthschafterin.
Röstel, Wittwe.
Birk, Schuhmacher.
Fowe, Buchbindermstr.
Heinze, verw. Postillon.
68 Music, Glasermstr. O.
Türbe, Posthilfsbote.
69 Thiel, Geschwister. O.
Bresina, Wild- u. Federviehdlr.
Krellwitz, verw. Weißgerbermstr.
Große, Protokollführer.
70 Trupke, Rentier. O.
Dreyer, Werkführer.
— Cigarrenfabr.
70 Röder, Locomotivführer.
71 Ebert, Fleischermstr. E.
Lewin, Pfandleiher.
Roskosch, Bierverleger.
Dziobek, verw. Reg.- u. Pol.-Assess.
Schäfer, Schneidergef.
Ewald, Wittwe.
Weichardt, verw. Bahnwärter.
72 Hallatz, Kurzwaarenhdlr. O.
Richter, Tapezierermstr.
Bolle, Fräulein.
Herrmann, Schneidermstr.
Krukowsky, verw. Schuhmachergef.
Kräge, Geschwister.
Opitz, verehel. Arbeiter.
Kliesche, Wittwe.
Meyer, desgl.
73 Kudraß, Schankwirth. O.
Lubahn, Seifensieder.
Hoffmann, verw. Secr.-Assistent.
Ast, Sterbek.-Einsammler.
Jackier, Handelsmann.
Schade, Wittwe.
74 Neumann, Kürschnermstr. O.
Kulicke, Gesindeverm. u. Kommiss.
Graedtz, Wittwe.
Seegall, Glasermstr. u. Handelsm.
75 Kaczmarek, verw. Buchbindermstr. E.
Winkler, Wittwe.
Barsch, desgl.
Dörfel, Schuhmachermstr.
Szczodrowsky, Arbeiter.
Berndt, desgl.
Blanke, verehel. Töpfer.
76 Wegener, sep. Zimmermann. E.
Schöwe, unverehel.
Buchwald, verw. Postschaffner.
Kniese, Schuhmachergef.
Jurczewski, Schuhmachermstr.
77 Dipolt, Kaufmann. E.
78 Krähe, Wurstfabrikant. O.
Schulz, Schneidermstr.
Schwarz, Handelsmann.
Krüger, Schuhmacher
79 Mylius, Möbelfabrikant. E.
Horn, Droschkenbes.
Domke, Plätterin.
Strehlitz, Kaufmann.
Jedrzejewski, Wittwe.

79 Birk, Schneidermstr.
80 Madejski, Victualienhändler. E.
Kohler, Schuhmachermstr.
Schmidt, Schneidermstr.
Kettner, Töpferges.
Härting, Arbeiter.
81 Grün, Korkenschneider. O.
Grad, verw. Böttchermstr.
Strache, verw. Bäcker.
81a Hoffmann, Kaufmann. O.
Horn, Restaurateur.
Schanuel, Arbeiter.
Hoppe, desgl.
Schauuel, Wittwe.
82 Vierich, verw. Kassen-Contr. O.
Kappel, Maurerpolier.
Etienne, verw. Handelsmann.
Philippsberg, Handelsmann.
Albu, desgl.
Kranz, Schmiedeges.
Kaltz, gen. Doering, Wittwe.
Wehr, Arbeiter.
Newiger, Schuhmacherges.
82a Liebold, Schlächtermeister. O.
Höhner, Dienstmann.
Fittinger, Arbeiter.
83 Vollmann, Kupferschmiedemstr. O.
Weser, Uhrmacher.
Poetschick, Schneidermstr.
Hübner, ehem. Restaurateur.
84 Hartmann, Rentier. E.
— Fuhrherr.
Brummack, Hausdiener.
Ehrlich, Schneidermstr.
Linsenbarth, Lohndiener.
Schulz, Schmiedeges.
— verw. Handelsmann.
Börner, Wittwe.
85 Carl, Kaufmann. E.
Meyer, verw. Barbier.
Zeidler, verw. Schlosser.
Brettschneider, Arbeiter.
86 Remschel, Bäckermstr. O.
Chudalla, Schuhmachermstr.

Tunnelstraße.

1 Weiß, Kaufmann. E.
Neumann, exam. Locomotivheizer.
— Wittwe.
1 Dachs, Schuhmacherges.
Wenske, Stat.-Diätar.
Persicke, Eisenb.-Schaffner.
Korb, gen. Schubert, Wittwe.
2 Feuerhack, Wittwe. E.
Friedenreich, Kaufm.
Kaiser, Bahnhofs-Wächter.
Feuerhelm, Wachtmeister a. D.
Klose, Büffetier.
Berwig, Wittwe.
Nitschke, Bäckermstr.
Kahl, Dachdeckerges.
Kuharski, verw. Restaurateur.
3 Aby, Locomotivführer a. D. E.
Pattke, Locomotivführer.
Pichler, em. Lehrer.
Lehmann, Hilfs-Heizer.
4 Karge, exam. Locomotivheizer. E.
Schulz, Wittwe.
Wackernagel, desgl.
Güttlich, Formermstr.
Weidemann, Diätar.
Horst, Schlosserges.
Schulz, Locomotivheizer.
5 Preuße, Wittwe. E.
Napp, sep. Schlosserges.
Kleiber, verw. Bürgermstr.
Hoffmann, Eisenb.-Diätar.
Gliesch, Locomotivführer.
Mielenz, Steueramtsdiener.
Sparmann, Arbeiter.
6 Frey, Locomotivführer a. D. E.
Menschel, Locomotivheizer.
Riedel, Locomotivführer.
Bache, desgl.
Dietrich, Postschaffner.
Mackus, Militair-Anwärter.
7 Gastal, Kasernenwärter. O.
Winkler, Schlosserges.
Schultz, exam. Heizer.
Voigt, Schneidermstr.
Hempel, Locomotivführer.
Marschhausen, Wittwe.
Müntz, Stations-Diätar.
Passow, Schuhmacherges.
Schulze, Arbeiter.
Heidenreich, Tischlerges.
Grünke, Hilfs-Bahnmstr.
Rohde, verehel. Schneidermstr.

8 Zeidler, Maurermstr. O.
— Maurerges.
Krüger, Telegraphist.
— Telegraphist a. D.
Fabarius, Telegraphist.
Vollrath, Stat.-Diätar.
Schulz, Locomotivführer.
Schumann, Wittwe.
Mahler, Schuhmachermstr.
9 Heinke, Kaufmann. E.
Encke, Steuer-Inspektor.
Blume, Kaufmann.
Pfennigwerth, Post-Secretair.
Handloike, Lehrer.
Jagla, Arbeiter.
10 Steckel, Fleischermstr. O.
Brix, Wurstfabrikant.
Lorenz, Arbeiter.
Fehndrich, desgl.
Lindner, Wittwe.
Wagener, desgl.
Nitschke, desgl.
Gräber, Militär-Anwärter.
Stürzebecher, Postbote.
Henseler, Schlosserges.
Preuß, desgl.
Roller, Orgelbauer.
Schubert, Bahnmeister.
Nitschke, Tischlerges.
Müller, Bierfahrer.
11 Feller, Eigenth. O.
Neumann, Gemüsehändlerin.
Schulz, Drahtweber.
Gabbert, Bleiarb. u. Klempnerges.
Woithe, Schlosserges.
Peter, Zimmerges.
Müller, Packträger.
Schober, Tischlerges.
Streiter, Klempnerges.
Kalkutschky, Schuhmacherges.
Moldenhauer, Arbeiter.
Fender, desgl.
Richter, desgl.
Lehmann, Töpferges.
Binting, Postschaffner.
12 Willmer, Rentier. E.
Pietzner, Materialien-Verwalter.
Hering, Lehrer.
Jenzich, Locomotivführer.
12 Wiechert, Zugführer.
Schießling, pens. Küster.
Heideklang, Tischlermstr.
Schlabritzki, Wittwe.
13 Rosenthal, Kaufm. E.
Heinrich, Seifenfabrikant. E.
Reichert, Locomotivführer.
Schmöker, Stations-Vorsteher.
Schenk, Lehrer.
14 Breßler, Maurermstr. E.
Schmidt, Reg.-Secr.-Assistent.
Günther, desgl.
Strömberg, Eisenb.-Diätar.
Rose, Rechnungsrath.
— Reg.-Civil-Supernum.

Tzschetzschnower Oberweg.

1 Schilling, Kaufmann. E.
Schilling, Rentier.
Schiffmann, desgl.
Voigt, Ob.-Berg-Geschworener a. D.
v. Glümer, Major.
Schwaan, Post-Secr.
Kühl, Töpferges.
Rudolph, Gen.-Comm.-Secret.
2 Steinicke, Wittwe. E.
Schulz, Arbeiter.
Radtke, desgl.
Behrend, desgl.
Knopp, Wittwe.
Gräber, desgl.
3 Woitz, verw. Ackerbürger. E.
Böhme, Arbeiter.
Köbel, desgl.
Krause, desgl.
Dickert, desgl.
Kühl, desgl.
Koschwitz, Schuhmacherges.
Schulz, Zimmerges.
Melchior, Schneidermstr.
Gersdorf, Wittwe.
Schrape, desgl.
Rönnebeck, desgl.
Lucke, ehem. Mühlenmstr.
Rademacher, verehel.
Löke, Kutscher.
Kalisch, Tischlerges.
4 Muth, verw. Brauereibes. O.
Paetzold, Fuhrmann.

4 Fechner, Arbeiter.
Woite, Stellmachergef.
4a Bergschlößchen.
Loerke, Restaurateur. E.
5 Grunewald, Fuhrherr. E.
6 Noack, Ackerbürger. E.
Becker, penf. Weichensteller.
6a Horn, Zimmergef. E.
Rehwinkel, Zimmergef.
Schulz, Arbeiter.
Schenck, desgl.
Zierlein, Invalide.
6b Pollack, Wittwe. E.
Schulz, Vorarbeiter.
Völker, desgl.
Graumann, Arbeiter.
Fiester, Wittwe.
7 Jungclaussen, Baumschulenbef. E.
Jungclaussen, Wittwe.
Wilkens, Obergärtner.
8 Rasch, Schneidermstr. E.
9 Brillke, Eigenth. E.
9a Schulz, Ackerbürger. E.
Noack, penf. Weichensteller.
Schulz, Wittwe.
Konobski, Arbeiter.
Berg, unverehel.
9b Haacke, Ackerbürger. E.
10 Eisenbahn-Fiskus.
Georg, Bahnmeister.
Krebs, Schmiedegef.
Herchen, desgl.
Müller, Arbeiter.
Luther, Wittwe.
Schmalz, Schneidergef.
11 Busch, Maurergef. E.
11a Koschützky, Eigenthümerin. E.
11b Jänicke, Eigenth. E.
Herrmann, Weichensteller.
Fuhrmann, Maurergef.
Pfänder, Arbeiter.
Lehmann, desgl.
Erbe, desgl.
12 Wilhelmshöh'.
Ignatius, Restaurateur. E.
12a Schultze, Ackerbürger. E.
Krumm, Maurergef.
13 Komnick, Malermstr. O.
Neumann, penf. Bahnwärter.
13 Komnick, Steinguts-Arbeiter.
Brudöhl, Maurergef.
Fiebig, Nachtwächter.
14 Schickert, Zimmergef. E.
Doering, Bonbonkocher.
14 Reimann, Eigenth. E.
Kaiser, Maurergef.
Brummack, Arbeiter.
Teichert, desgl.
Kracht, desgl.
Brummack, Arbeiterin.
15 Boettcher, Gärtner. E.
Lange, Arbeiter.
Siedler, desgl.
Gericke, desgl.
Taubert, desgl.
Müller, desgl.
Günther, desgl.
Walter, Wittwe.
Schmiedicke, Zimmergef.
15a Adler, verw. Ackerbürger. E.
Hildebrandt, Fleischermstr.
Hoffmann, Arbeiter.
Gäbeler, desgl.
Forchert, desgl.
Grunow, desgl.
Lehmann, Zimmergef.
Ebert, Schlossergef.
Klose, Arbeiterin.
Hübel, desgl.
15b Marsch, Maurergef. E.
Bieda, Arbeiter.
Stier, desgl.
Decker, Wittwe.

Uferstraße.

1 Schäche, verw. Fabrikbef. E.
Mertens, Gen.-Comm.-Secr.
Michaelis, Kaufmann.
Sommerfeld, verehel. Restaurateur.

Wasserstraße.

1 Kliesch, Pantoffelmacher. E.
Friedrich, Arbeiter.
Otto, Büchsenmacher.
2 Schulze, Maurergef. O.
Müller, Maurergef.
Junkert, Korbmachermstr.
Große, verw. Töpfergef.

2a Schulze, Maurergef. E.
Klausch, Arbeiter.
Grunow, desgl.
Schulze, Ober-Feuerwehrmann.
3 Schulz, Briefträger. E.
Speckin, Arbeiter.
Linke, desgl.
Hoffmann, desgl.
Exner, Maurergef.
4 Friedrich, Zimmergef. E.
Friedrich, verw. Zimmergef.
Schwede, Zimmergef.
Haecke, Maurergef.
Freudenberg, Büchsenmacher.
Böttcher, Wittwe.

Weidendamm.

1 Helm, verw. Ackerbürger. E.
Meden, Arbeiter.
Wegert, desgl.
Henle, desgl.
1a Noack, gen. Grunow, Eigenth. E.
Rätel, Maurergef.
Hammer, Schirmmacher.
Thomas, Wittwe.
2 Rettig, verw. Eigenth. O.
Kleinert, Handelsgärtner.
Lemberg, Fuhrherr.
3 Meißner, Eigenth. E.
Hennig, verw. Barbier.
Bautze, Schlossergef.
Stellmacher, desgl.
Schrepp, desgl.
Kern, desgl.
Herrmann, Tischlergef.
Beer, Büchsenmachergef.
3a Meißner, Eigenth. O.
Felsch, Arbeiter.
Liebenau, desgl.
Mlodystach, desgl.
Hecht, desgl.
Reinicke, Schlossergef.
Kirschen, Schlossergef.
Block, Wittwe.
Bermel, desgl.
Steinicke, Schuhmachergef.
Stenzel, sep. Gärtner.
Held, verw. Gärtner.
3a Graß, verehel. Schlossergef.
Hauch, Arbeiterin.
3b Haberland, Hausbäcker. E.
Gielisch, Zimmergef.
Schulze, Arbeiter.
Gerike, desgl.
Breßler, desgl.
Weckert, desgl.
Höhne, Wittwe.
Kühn, verw. Mühlenmstr.
4 Rettig, Ackerbürger. E.
Schälicke, Arbeiter.
Reimann, desgl.
Schulz, desgl.
Lehmann, Wittwe.
4a Lindemann, verw. Eigenth. E.
Lindemann, Restaurateur.
Kaßner, Schuhmachergef.
Kühn, desgl.
Glase, desgl.
Otto, Pantoffelmachergef.
Scheuritz, Dachdeckergef.
Schrape, Reisender.
Martin, Arbeiter.
Schoenebeck, desgl.
Wegener, desgl.
Schmidt, desgl.
Kern, desgl.
Irrgang, Wittwe.
Schulz, desgl.
Flöter, Maurergef.
4b Holm, Eigenth. E.
Raschke, Zimmergef.
Jacob, Arbeiter.
Jabusch, desgl.
Schmidt, verw. Schmiedegef.
Fleischer, Wittwe.
5 Bernicke, Ackerbürger. E.
Waberski, Arbeiter.
Schirrmeister, desgl.
Weigelt, desgl.
Schälicke, Maurergef.
Friese, Wittwe.
Braun, desgl.
6 Schulzendorf, verw. Eigenth. O.
Schulzendorf, Landwirth.
Bruse, Kesselschmiedegef.
Pürschel, Wittwe.

Wiesenplan.

17 Fiehne, Eigenth. E.
49 Schulz, Eigenth. E.
51 Schulz, Eigenth. E.
84 Rudolph, Eigenth. O.
288 Lehmann, Ob.-Lazarethinsp. a. D. E.
319 Wollburg, Eigenth. E.
334 Voigt, Eigenth. E.
343 Göring, Eigenth. E.
356 Briesemeister, Eigenth. E.
462 Jänisch, Eigenth. E.
621 Lehmann, Eigenth. E.
Römer, Invalide.
Kasper, Handelsmann.
Gomulla, Arbeiter.
Falke, desgl.
Rieming, Wittwe.
683 Gärtner, Käsefabr. E.
Gärtner, Käsefabr.
828 Wählisch, Eigenth. E.

Wiesenstraße.

1 Wundrich, Tischlermstr. E.
Gattschau, Arbeiter.
Falkenhagen, desgl.
Hesse, desgl.
Kaser, desgl.
Kube, Feilenhauerges.
Brauer, Wittwe.
Bauer, Näherin.
Weinert, Dachdeckerges.
Hoffmann, Feuerwehrmann.
Knoche, Fleischermstr.
1a Schwede, verw. Eigenth. E.
Losensky, Arbeiter.
Maulbrecht, desgl.
Karing, desgl.
Hahn, Wittwe.
Jank, desgl.
Brettschneider, Tischlerges.
2 Schickert, Ackerbürger. E.
Friedrich, Arbeiter.
Gading, Tischlerges.
Schinsky, Maurerges.
Schwede, Ausgedinger.
3 Schickert, Eigenth. E.
4 Kanzius, verw. Eigenth. E.
Wender, Arbeiter.
4 Kanzius, Postschaffner.
5 Knispel, Eigenth. E.
Knispel, verw. Ausgedinger.
— Wittwe.
Uhlmann, verw. Zimmerges.
Schern, Arbeiter.
Pietack, desgl.
Nitschke, Arbeiterin.
5a Döring, Arbeiter. E.
Krams, Anstreicher.
Soban, Arbeiter.
Nickel, desgl.
Nitschke, desgl.
Winkler, Gärtner.
Schmidt, verehel. Arbeiter.
6 Schmidt, Zimmerges. E.
Sänger, Arbeiter.
Fender, desgl.
Bollfraß, Wittwe.
7 Knesel, Gärtnereibes. E.
Tillack, Arbeiter.
Gottlieb, desgl.
Friedrich, Wittwe.
8 Zillmann, Eigenth. Baustelle.
9 Nickel, Eigenth. E.
Nickel, Arbeiter.
Walter, Maurerges.
Schern, verw. Zimmerges.
9a Klärich, verw. Rentier. O.
Bleschke, Arbeiter.
10 Zeume, Ackerbürger. O.
Dörlich, Arbeiter.
Mattern, desgl.
Kanzius, Zimmerges.
10a Schöllhammer, Fleischermstr. O.
Wollank, Arbeiter.
11 Bärenstrauch, verw. Eigenth. E.
Häcke, Maurerges.
Keßner, Wittwe.
Görlitz, desgl.
12 Werpel, Eigenth. E.
Koderack, Arbeiter.
Legler, desgl.
Seeger, desgl.
Hartmann, desgl.
13 Hahn, Eigenth. E.
Knispel, Arbeiter.
14 Kipper, Eigenth. E.
Schlaberndorf, vw. Korbmachermstr.

14 Kipper, Arbeiter.
Kühne, desgl.
Noack, desgl.
Lehmann, desgl.
15 Bradtke, Musikus. E.
Lehmann, Cigarrenmacher.
Puhlmann, Gärtner.
Hussack, verw. Maurerges.
Bradtke, Maurerges.
16 Wiesenhaus. Commune.
Klame, Schankwirth.
Bache, Wiesen-Aufseher.

Wilhelmsplatz.

1 Gasthof z. Deutschen Hause. Maertens, Hotelbesitzer und Hoflieferant Sr. Kaiserl. Königl. Hoheit des Kronprinzen des Deutschen Reiches. E.
Ebert, Bäckermstr.
2 Kühn, Kaufmann. E.
Schönchen, Pelzwaarenhdlr.
— Kaufmann.
Gröbenschütz, verw. Geh. Reg.- u. Medicinalrath.
Jurk, Polizei-Sergeant.
Voigt, Rentiere.
Schmidt, Oekonom d. Civil-Casinos.
Dr. Wehmer, prakt. Arzt und Kreis-Wundarzt.
3 u. 4 Heinsius, verw. Kaufmann. E.
Koehler, Kaufmann.
Kyritz, Conditor.
Homuth, Fräul.
5 Victoriagarten.
Neitsch, Traiteur. E.
Bredemeyer, Mechaniker u. Optiker.
Fritsch, Kaufmann.
Schreiber, Fräul.
Neumann, Administrator.
Schneider, Agent.
Deglow, Schuhmachermstr.
Mehr, desgl.
Mühlenbeck, Wittwe.
Seiffert, desgl.
Gieseler, Stations-Assistent.
Dahne, verw. Postbeamte.
Graßnick, Arbeiter.
6–9 Hospital St. Spiritus. Commune.
Wundrich, Hospitalvater.
6–9 Kamke, Wittwe.
— Lehrerin.
— Handarbeiterin.
Dönniges, Fräulein.
Wagner, desgl.
Hahn, desgl.
Schulz, desgl.
Domke, desgl.
Seeliger, desgl.
Schneider, desgl.
Possart, desgl.
Rohde, desgl.
Müller, desgl.
Jerx, desgl.
Schmidt, desgl.
Schottky, desgl.
Bensch, desgl.
Schwensow, desgl.
Schmeling, desgl.
Großmann, desgl.
Grahlow, desgl.
Siebke, Wittwe.
Müller, desgl.
Zagorska, desgl.
Lehmann, desgl.
Geletnecky, desgl.
Hirthe, desgl.
Hennig, desgl.
Radicke, desgl.
Lix, desgl.
Pfennig, desgl.
Fritsche, desgl.
Röder, desgl.
Gliese, desgl.
Schlobach, desgl.
Keiser, desgl.
Rosenow, desgl.
Kühne, desgl.
Zastrow, desgl.
Goltsch, desgl.
Schmidt, desgl.
Lange, desgl.
Eichhorn, desgl.
Stellatis, desgl.
Schumann, desgl.
Wolpert, desgl.
Schälicke, desgl.
Balkow, desgl.
Mende, desgl.

6—9 Meier, Wittwe.
Matuschke, desgl.
Rabe, desgl.
Neumann, desgl.
Herrmann, desgl.
Schuldig, desgl.
Köhn, desgl.
Thiede, desgl.
Maffert, desgl.
Günther, desgl.
Hartung, Schneidermstr.
Witzky, desgl.
Fischer, desgl.
Lobitz, Bäckermstr.
Schmidt, Schuhmachermstr.
Zeise, Maler.
Sebastian, Lohndiener.
10 Commune. Pfarrwohnung.
Bollert, Prediger.
11 Commandantur. Militärfiskus.
v. Ditfurth, General-Lieut. und Divisions-Commandeur.
12 Kramer, Rentier. E.
Bothe, Rentier.
Lüdicke, Reg.-Rath.
13 Riemer, Major a. D. u. Posthalterei-besitzer. E.
Hoffmann, Wittwe.
Osang, Sattlermstr.
Lemke, Stellmachermstr.
Meißner, Schmiedemstr.
Tietz, Posthalterei-Aufseher.
14 Noscke, Kaufmann u. Spediteur. E.
Ganz, Banquier.
v. Wussow, verw. Gen.-Lieut.
Bardt, verw. Ober-Post-Director.
Werg, Maurerges.
Brychzy, Rollkutscher.
Wietzlow, Tischlerges.
15 Neumärkische Ritterschaft.
Schneider, Rittersch.-Kass.-Rendant.
Poetsch, Ritterschafts-Sekretair.
Roebiger, Ritterschaftsbote.
16 Wiegand, Wagenlackirereibes. E.
Pusch, verw. Prediger.
Dames, Buchhalter.
— Fräulein.
Godschau, Kutscher.
Hanke, desgl.
16 Tillack, Kutscher.
Schaetze, Schmiedeges.
Brandenburg, verw. Amtmann.
Hartfiel, Friseuse.
Heinß, desgl.
Pattke, Bremser.
Schall, Wittwe.
Kraft, Postillon.
Hülse, Schneidermstr.
Buchholz, Postunterbeamter.
Münchhoff, Rentier.
Wagner, desgl.
Gottschalt, Rentiere.
Fröhlich, Steuererheber.
17 König, Kaufmann. O.
Spornitz, Sattlermstr. u. Wagenfabr.
Dr. Neubaur, Ober-Stabs- und Regiments-Arzt.
David, Kaufmann.
Burmann, Arbeiter.
Drischel, desgl.
Brauer, Postillon.
Müller, Klempnerges.
Nischan, Wittwe.
18 Victoriabad. Greiffentroch, Kaufm. E.
Fürst, Kaufmann.
Braumann, Plätterin.
Michaelis, gen. Lehmann, Arbeiter.
Gaebel, Bademeister.
19 Zum Prinz von Preußen.
Grube, Hotelbes. E.
20 Frankfurter Allgemeine Rückversicherungs-Actien-Bank.
Lampe, Director.
Naumann, Kreisger.-Rath a. D.
Kette, Justizr., Rechtsanw. u. Notar.
Wolff, desgl.
Schindler, Rechtsanwalt.
Thierbach, Porzellanmaler.
Sporleder, Restaurateur.
v. Maltzahn, Freiin.
Kölzsch, Bureaudiener.
21 Herrmann u. Co. O.
Donath, Fabrikbes.
— Betriebssecretär.
22 Commune. Stadt-Theater.
Sauer, Theater-Direktor.
Rabe, verw. Restaurateur.
23 König, Rentier. E.

23 Massute, Hof-Musikalienhdlr.
Hühne, Kaufmann.
Dr. Danziger, Sanitätsrath und Kreisphysikus.
v. Haenlein, Generalmajor.
Rinck, Schuhmachermstr.
Schaefer, Forstrath.
Knoll, Rechn.-Rath.
Umbach, Hauptlehrer.
Feige, Restaurateur.
Ohnesorge, Briefträger.
Sauer, Wittwe.
Benz, desgl.
Tottleben, desgl.
Häusler, unverehel.
Knorr, Steinhauer.
Lehmann, Arbeiter.
24 Mende, verw. Commerzienrath. O.
Beysen, Juwelier.
— Kaufmann.
Belke, desgl.
Alexander, desgl.
Richter, Sattlermstr.
Kandler, Rentier.
Dr. Karpinski, pract. Arzt.
Dr. Roland, Ober-Stabs- und Regiments-Arzt.
Meyer, Fräul.
Fechner, Wittwe.
Förster, Hausmann.
Klaus, Arbeiter.
Berfelde, Schneidermstr.
Aronheim, Buchhalter.
Krüger, Ingenieur.
25 Bilmar, verw. Kaufmann. E.
de Terra, Zahnarzt.
Grüneberg, Fräul.
Klotz, desgl.
Günther, Rechn.-Rath.
Pähle, Kaufmann.
Giehler, desgl.
Wilhelm, Uhrmacher.
Dörfel, Dienstmann.

Ziegelstraße.

1 Butschke, Kaufmann. O.
Dietrich, Zimmerges.
2 Krüger, Steingutdreher. E.
Dorsch, Tischlerges.
2 Fischer, Tischlerges.
Treß, Böttcherges.
3 Ruge, Eigenth. E.
4 Kühne, Eigenth. O.
Wendisch, verw. Schneiderges.
Dahns, Wittwe.
5 Hartmann, Lackirermstr. E.
6 u. 7 Commune. Georgenschule.
Woite, Cantor u. Hauptlehrer.
8 Pade, Viktualienhändlerin. E.
Freimuth, Arbeiter.
Vandamme, Vergoldergeh.
9 Kalisch, Fischermstr. E.
Golz, Arbeiter.
Sabin, desgl.
Jäkel, desgl.
Krüger, Böttcherges.
Lehmann, Töpferges.
10 Hoffmann, verw. Eigenth. E.
Büttner, Böttcherges.
Wiesch, Wittwe.
Kotter, verw. Fleischermstr.
Höhne, verw. Schiffer.
11 Luft, Eigenth. E.
Lelm, Böttcherges.
Jacobey, Arbeiter.
Jahn, desgl.
Bothe, verw. Schlosserges.
Boeck, verw. Eigenth.
12 Brattke, Schuhmachermstr. E.
Gäbel, Kirchendiener.
Nischan, Maurerges.
13 Schultz, Lehrer. E.
Graf, Cigarrenmacher.
Noack, Wittwe.
Peschke, Fabrikarbeiter.
Wenzel, Schneidermstr.
14 Schulz, Gelbgießermstr. E.
Höhne, Lehrer.
Sontag, Rentiere.
15 Apelt, Landgerichtsdiener. E
Grienitz, Wittwe.
Richter, desgl.
Lindemann, desgl.
16 Schwartz, Fischermstr. E.
Löscher, Arbeiter.
Krause, desgl.
Hildebrandt, desgl.
Gröschke, Schmiedeges.

16 Berner, Müllerges.
Sauer, Wittwe.
17 Richter, verw. Eigenth. E.
Herrmann, Gelbgießerges.
Callies, Wittwe.
18 Fielitz, Gerbermstr. O.
Mede, Victualienhändlerin.
Paulick, Schiffbauerges.
Weiß, Gerberges.
Siering, Kutscher.
Falk, Zimmerges.
19 Frankf. Gütereisenbahn-Gesellschaft.
Ströhler, Direktor.
20 Matzdorff, Fischermstr. E.
Meißner, Restaurateur.
Falk, Kahnbauerges.
21 Mantz, Eigenth. E.
Häse, Schiffsbauerges.
Liebig, Arbeiter.
Müller, desgl.
Lehmann, desgl.
Segor, desgl.
Fischer, desgl.
Belling, desgl.
Hennig, desgl.
Schlauß, Schlosserges.
Schönfisch, Maurerges.
Graumann, Schuhmacherges.
22 Schwartz, verw. Fischermstr. E.
Brehm, Steingutmaler.
Trenn, Maurerges.
Pommer, Steingutdreher.
Weinert, Waschfrau.
23 Brandenburg, Ingenieur. E.
Brandenburg, verw. Schiffseigenth.
— Fräul.
24 Steininger, verw. Schlächtermstr. E.
Schneider, Böttcherges.
Meißner, Arbeiter.
25 Theinhardt, Zimmerges. E.
Gelbke, Cigarrenmacher.
Heinz, Arbeiter.
Hintze, desgl.
Koschenz, desgl.
Beichler, desgl.
Hanert, desgl.
Mattner, verw. Maurerges.
26 Neumann, Zimmerges. E.
27 Richter, verw. Schiffer. E.
27 Lehmann, Wittwe.
Schuster, desgl.
Seebold, Böttcherges.
Müller, Arbeiter.
28 Fritsche, Rentiere. O.
Hirschfeld, verw. Tischlermstr.
Wilcke, Brunnenmacherges.
Thieme, Maurerges.
Schneewolf, Arbeiter.
29 Fritsche, Rentiere. O.
Neumann, verw. Gastwirth.
Kleist, Stellmacherges.
Schulze, Eisendreherges.
Fiedler, Arbeiter.
Nitschke, desgl.
Stier, desgl.
Richter, desgl.
Wendel, Steuermann.
Lehmann, verw. Zimmerges.
Erdmann, verw. Viehhdlr.
30 Fuhrmann, Maurermstr. O.
Roeser, emer. Prediger.
Dr. Hartung, Oberlehrer.
Franke, Rentier.
Richter, Kaufmann.
Hapke, Arbeiter.
Weichert, desgl.
Rischer, desgl.
Schulz, Bautechniker.
Scherbing, Briefträger.
Behnisch, Formerges.
Wunderlich, Schneiderin.
31 Bamler, verw. Lehrer. E.
Bölke, verw. Lehrer.
Hänsel, Arbeiter.
Probst, Schlosserges.
32 Keßler, verw. Zimmerges. E.
Sterzel, verw. Tischlermstr.
Henkel, Schneiderin.
Reimer, Arbeiter.
33 Hoffmann, Wittwe. E.
Hoffmann, Zimmerges.
34 Salchow, Steingutdreher. E.
Raehm, Porzellan-Obermaler.
Morgenstern, Tuchmacherges.
Gebert, Post-Assistent.
Kielmann, Wittwe.
35 Hegewald, verehel. Prediger. O.
Cichorsky, Rentiere.

35 Zander, Näherin.
Seesan, Böttcherges.
Binting, Reg.-Hauptk.-Buchhalter.
36 Rothe, Sattlermstr. E.
Gade, Arbeiter.
Kühl, desgl.
Keckert, desgl.

Zimmerstraße.

1 Commune.
Gottwald, Schneidermstr.
2 Marcus'sche Erben. Baustelle.
3 Lange, Kaufmann. Baustelle.
4 Heilinski'sche Erben. O.
Otto, Fräulein.
Dallmer, verw. Oberst-Lieut.
Golz, Rittersch.-Secr.
4 Seidler, verw. Justizrath.
Tillner, Wittwe.
Krause, desgl.
Rietz, Arbeiter.
Steinborn, Briefträger.
Voß, Justizrath.
5 Heilinski'sche Erben.
Willenberg, Kaufmann.
Schiebel, Arbeiter.
Kleindienst, Kutscher.
Kallin, Eisendreher.
Brauer, Hauptmann.
Thomas, desgl.
Grabe, Prem.-Lieut.
6 Commune. Zimmerplatz.
7 Commune.
Petermann, Holz- u. Kohlenhdlr.

IV.

Nachweis

alphabetisch geordneter, sämmtlicher Einwohner, mit Ausnahme der Dienstboten und derjenigen Tage-Arbeiter und Gewerbe-Gehülfen, welche keinen eigenen Hausstand bilden.

E. bedeutet Haus-Eigenthümer.

A.

L'Abbaye, Adelaide, Rentiere, E., Park 2.
Abbé, Wilh., Rentier, E., Buschmühlenweg 15.
Abel, Christ., Ober-Ingen., Bahnhofst. 20.
— Anna, verw. Stadtr., Stiftspl. 7.
Abelmann, Fr., Wwe., Sophienstr. 17.
Abraham, Ed., Cantor, gr. Scharnstr. 84.
— Jul., Mühlenmstr., Bergstr. 25.
— Aug., Schneiderm., Tuchmacherst. 33.
— Christ., Arbeiter, kl. Cüstrinerstr. 2.
— Wilh., desgl., Dresdenerstr. 16.
— Wilh., desgl., gr. Müllroserstr. 63.
— Wilh., Rentiere, Crossenerstr. 4.
— Louise, sep. Arbeiter, Carlstr. 36.
— Wilh., Wittwe, kl. Fruchtstr. 1.
— desgl., Fischerstr. 85. 86.
Abrahamsohn, Ad., Kaufm., Richtstr. 43.
— Alex., desgl., Jüdenstr. 4. 5.
— Pinkus, desgl., ebend.
Achtenhagen, Carl, pens. Bahnwärter, gr. Müllroserstr. 68.
— Heinr., Pantoffelm., Peitzerstr. 9.
— Math., Wittwe, Bergstr. 4.
Ackermann, Hugo, Lehrer, Kellenspr. 5.
— Reinh., Priv.-Secr., Gubenerstr. 18.
— Carl, Tischlerges., g. Müllroserstr. 47.
— Carl, Arbeiter, Leb. Mauerstr. 14.
Adam, Rich., Cigarrenm., gr. Scharrnstr. 76.
— Herm., Handschuhmachermstr., Bahnhofstr. 21.
Adam, Osw., Posamentier, Bahnhofstraße 21.
— Ferd., Privatbote, Leopoldstr. 6.
— Carl, Schneidermstr., gr. Müllroserstr. 14.
— Rob., Tischlerges., Beeskowerstr. 9.
Adametz, Gust., Reg.-Assessor, Anger 17.
Adler, Aug., Eigenth., E., Anger 15.
— Jul., Kaufm., Tuchmacherstr. 58.
— Herm., Schlosser- u. Maschinenbaumstr., E., Dresdenerstr. 12.
— Herm., Schneidermstr., Tuchmacherstr. 66.
— Cath., Wittwe, Leipzigerstr. 35.
— Emilie, desgl., E., Tzsch. Oberw. 15a.
— Marie, desgl., Leipzigerstr. 10.
Adolph, Marie, Wittwe, Stiftspl. 4.
Dr. Adolph, Paul, Bürgermeister, Buschmühlenweg 7.
Adolphi, Louise, verehel., Leopoldstr. 6.
Ady, Joh., Locomotivf. a. D., E., Tunnelstr. 3.
Ahlemann, gen. Richter, Carl, Maurer, Berlinerstr. 42.
Ahlisch, Carl, Arbeiter, Rosenstr. 51.
Ahrendt, Mart., Schneidermstr., Breitestr. 9.
— Wilh., Arbeiter, Kietzerg. 11.
Ahrendts, Ludw., Lehrer a. D., Richtstraße 5.
Ahrens, Rich., Kanzlei-Diätar, Fischerstr. 26a.

Aisch, Aug., verw. Forstk.-Rend., Richtstr. 43.
— Marie, verw. Rend., Gubenerstr. 38.
Albin, Otto, Cigarrenmacher, Hanew. 3.
— Aug., Dreher, Blumenstr. 10.
— Wilh., Maurerges., Richtstr. 83. 84.
— Carl, Schuhmachermstr., Rosenst. 69.
— Rud., desgl., Richtstr. 30.
— Em., Vergolder, Schützenstr. 12.
— Carl, Arbeiter, Sandstr. 3.
— Franz, desgl., Pl. a. Schützenh. 8.
Albinus, Em., verehel., Sonnenburgerstr. 17.
— Carol., Wittwe, Schützenstr. 22.
Albitius, Anna, Fräul., E., Oderstr. 61.
Albrecht, Oskar, Buchhalter, Lindenstr. 9.
— Joh., Dienstmann, Breitestr. 23c.
— Alfr., Klempnermstr., Fürstenwalderstraße 3.
— Louis, desgl., E., Hanewald 1.
— Ernst, Klempnerges., Dresdenerst. 20.
— Otto, Kupferschmiedeges., Sophienstr. 21a.
— Wilh., Oecon. u. Schankw., Fürstenwalderstr. 35.
— Wilh., Porzellanmaler, Lehmgasse 1.
— Rud., Steuerauff., Packhof.
— Aug., Arbeiter, Cüstrinerstr. 23.
— Christ., desgl., kl. Oderstr. 3.
— Louise, verw. Bergbes., Buschmühlenweg 30.
— Charl., verw. Gelbgießer, Lindenst. 1.
— Aug., Handelsfrau, Bachgasse 5.
— Louise, vw. Oberroßarzt, E., Mittelstr. 16.
Albu, Sal., Handelsm., Tuchmacherst. 82.
Aleth, Carol., unverehel., Oderstr. 66.
Alexander, Max, Kaufm., Wilhelmspl. 24. Comtoir: Wilhelmspl. 17.
Alisch, Friedr., Eigenth., E., Sonnenburgerstr. 9.
— Christ., Arbeiter, Luckauerstr. 10.
— Friedr., desgl., Luckauerstr. 11.
— Alb., Wittwe, Beeskowerstr. 4.
— Aug., desgl., Breitestr. 25.
— Carol., Wittwe, Pl. a. d. Wachsbl. 2.
— Therese, desgl., Jacobistr. 4.
v. Alkiewicz, Benno, Commissionär, Oderstraße 59.
Alsdorff, Gust., Eigenth., E., Cüstrinerstr. 30.
— Wilh., Ausgedinger, ebend.
— Carl, Restaurateur, Bergstr. 24.
— Aug., Zimmerges., Cüstrinerstr. 34.
— Carol., Wittwe, ebend.
— Em., Zimmerges., Louisenstr. 4.
Alt, Herm., Schneiderges., Leipzigerstr. 3.
Alter, Louis, Reg.-Rath, Berlinerstr. 51.
Altermann, Wilh., Arbeiter, Richtstr. 43.
Altmann, Carl, Schuhmachermstr., Junkerstraße 7.
— Rob., Arbeiter, Fischerstr. 102.
Altrichter, Jul., Hof-Instrum.-Fabrik., E., Bahnhofstr. 21.
Altrock, Hermann, Kesselschmiedemstr., Cüstrinerstr. 44.
Altstaedt, Carl, Tischlerges., Gubenerst. 1.
v. Alvensleben, Henr., Rentiere, Halbst. 5.
Alverdes, Georg, Locomotivf., Görlitzerstr. 14.
Ambelang, Franz, Steuerauff., Brückthorstr. 5.
Ambroselli, Max, Schlosserg., Cottbuserstraße 1.
— Friedr., Schmiedeges., Carlstr. 1.
Ambrosius, Gust., Eigenth., E., Carlstr. 5.
Dr. Amdohr, Otto, Oberlehrer, Berlinerstraße 51.
Amelang, Agn., unverehel., Berlinerst. 48.
Ammer, Joh., Wittwe, Bergstr. 11.
Ammerpohl, Carl, Gerberg., Fischerst. 39.
Ammon, Mart., Arbeiter, Rosenstr. 2.
Ançion, Flor., verw. Ob.-Post-Commiss., Theaterstr. 9.
Anclam, Carl, Schlosserges., Carlstr. 12.
Anders, Em., Wittwe, kl. Müllroserst. 27.
— Wilh., desgl., Rosenstr. 62.
Andersch, Franz, Arbeiter, Berlinerst. 14.
Andersohn, Aug., Polizeimeister, Tuchmacherstr. 45.
— Rud., Stat.-Diätar, Bahnhofstr. 8.
Andrae, Heinr., Lehrer, E., Gubenerst. 33.
Andre, Carl, Schuhmachermstr., Fürstenwalderstr. 17.
— Gust., desgl., E., Nuhnen 12.
André, Aug., vw. Rentier, E., Anger 11.
— A., Drehrollenbes., Junkerstr. 14.
— Aug., Handelsm., Oderstr. 16.

Andreck, Joh., verehel. Arb., Rosenstr. 8.
Andree, Ferd., Handelsm., Leipz. Pl. 1a.
— Joh., Arbeiter, gr. Müllroserstr. 80.
Andrée, Ernst, Zugführer, Carlstr. 17.
Andres, Hugo, Buchdruckereibes., Marktplatz 7.
— Rich., Kupferschmiedeges., Beeskowerstraße 10.
Anft, Wilh., Schlosser, Forststr. 4.
— Louise, Wittwe, Steing. 2.
Angermann, Theod., Nagelschmiedeges., Schützenstr. 16.
— Carl, Schlosserges., Kurzestr. 3.
Ankiewicz, Jos., Arbeiter, Leb. Mauerst. 6.
Anlauf, Carl, Schneiderm., Schmalzst. 5.
Anter, Herm., Schmiedeges., Carlstr. 11.
Anton, Ferd., Brettschneider, Sonnenburgerstr. 24.
— Carl, Eigenth., E., Blumenstr. 7a.
— Wilh., Ausgedinger, ebend.
— Gust., Holzschneider, Sonnenburgerstraße 48.
— Otto, Schuhmacherm., Junkerst. 14.
— Heinr., Zimmerges., Sonnenburgerstraße 50.
— Wilh., desgl., E., g. Fruchtstr. 9a.
— Carl, Zimmerges. u. Handelsmann, Fischerstr. 18.
Apelt, Aug., Landger.-Diener, E., Ziegelstraße 15.
— Carl, Schuhmacherg., Dresdenerst. 7.
Apitz, Em., Wittwe, Beeskowerstr. 9.
Appel, Gottl., Arbeiter, Leipzigerstr. 21.
Appelt, Wilh., Wittwe, Halbest. 19.
— Aug., desgl., Dammmeisterg. 1.
— Ad., Regiments-Schuhmachermstr., Fürstenwalderstr. 34.
— Carl, Arbeiter, kl. Müllroserstr. 2c.
Appler, Gust., Kaufm., Gubenerstr. 23a.
Arbelt, Friedr., Arbeiter, kl. Fruchtst. 1.
Arend, C., Schaffner, gr. Müllroserst. 10.
— Wilh., Schlosserges., Peitzerstr. 4.
Arensbrust, Ad., Kaufm., E., Carlst. 22.
Arentewicz, Ant., Schneiderm., Anger 17.
Aris, Ferdinand, Polizei-Commissarius, Fischerstr. 16.
Arlaud, Gust., Kaufm., Berlinerstr. 51.
Arlet, Herm., Postpackm., Oberst. 26.27.
— Friedr., Töpferges., Schützenstr. 25.
Arlet, Herm., Arbeiter, Stiftspl. 12.
— Doroth., verw. Schneidermstr., Blumenstr. 3.
Arlit, Aug., verw. Stellmacherm., Crossenerstr. 19.
Arlt, Otto, Arbeiter, kl. Müllroserstr. 25.
— Marie, verw. Locomotivf., Carlst. 26.
— Henr., Wittwe, E., Dresdenerstr. 1.
— Helene, desgl., Fischerstr. 35.
Armbrecht, Th., Kaufm., Leipzigerstr. 32.
Arndt, Jul., Bäckermstr., Junkerstr. 4.
— Friedr., Gärtner, Crossenerstr. 14.
— Wilh., Hausdiener, Jüdenstr. 6.
— Heinr., Korbmacherges., Fischerst. 93.
— Herm., Schneidermstr., Fischerst. 18.
— Wilh., Schuhmachermstr., gr. Müllroserstr. 50.
— Otto, Tischlermstr., Rosenstr. 85.
— vw. Ob.-Roßarzt, Regierungsst. 21.
— Em., verw. Stabsroßarzt, Oberst. 60.
— Math., Wittwe, Rosenstr. 49.
Dr. Arndt, Ad., Oberlehrer, Theaterstr. 6.
Arnhold, Wittwe, Fischerstr. 61.
Arnholdt, Wilh., Uhrmacher, Richtstr. 68.
Arnholz, Ad., Kaufm., Jüdenstr. 6. Geschäftsl.: Jüdenstr. 7.
v. Arnim, Rich., Oberst z. D., Halbest. 20.
Arnold, Minna, Fräul., E., g. Fruchtst. 1.
— Herm., Schuhmacherges., Kietzerg. 11.
— Carol., vw. Schuhm., Schützenst. 13.
Aron, Georg, Kaufm., gr. Scharrnstr. 53.
— Jos., desgl., Schmalzstr. 5.
— Hieron., Pantoffelmacherm., Sandstraße 1a.
Aronheim, Jacques, Buchhalter, Wilhelmspl. 24.
Artner, Carl, Feuermann, Breitest. 12.13.
— Herm., Arbeiter, Bergstr. 38.
— Wilh., desgl., Cüstrinerstr. 22.
Aschenborn, Geschw., E., Halbest. 12.
— Anna, verw. Hauptm., Park 4. 5.
— verw. Hauptm., Anger 28. 29.
— Em., vw. Kreisger.-Rath, E., Richtstraße 67.
Ascherin, Gust., Arb., g. Müllroserst. 50.
Aschke, Ernst, Fuhrh. u. Wildprethdlr., E., Berlinerstr. 27.
Asdecker, Franz, Tischlermstr., Carlstr. 30.
Asse, Rud., Kanzlei-Assist., Marienstr. 1.

Ast, Franz, Sterbek.-Eins., Tuchmacherstraße 73.
— Friedr., Arbeiter, Pl. a. Schützenh. 4a.
— Paul., vw. Brenner, Blumenst. 12a.
— Cora, verw. Pred., Gubenerstr. 41.
— Lina, Kindergärtnerin, ebend.
Dr. Aufrecht, Leop., pract. Arzt, Marienstraße 1.
Auge, Ferd., Zimmerm., Oderstr. 11.
Augustin, Dachdeckerges., Fischerstr. 49.
— Ludw., Kreisger.-Rath, Breitest. 23c.
Auras, Aug., Tischlerges., kl. Müllroserstraße 13.
Aurig, Joh., Wittwe, Roßmarkt 6.
Außner, Carl, Schuhmacher, Bergstr. 3.
Aust, Franz, Agent, Spormacherg. 12.
— Heinr., Schuhmachermstr., Fischerstraße 102.
— Wilh., desgl., Gubenerstr. 21c.
Awege, Heinr., Arb., kl. Müllroserst. 10.

B.

Baath, Anna, Rentiere, Bahnhofstr. 21.
Babick, Otto, Kaufm., E., Breitestr. 30.
Babst, Joh., Fuhrherr, Mittelstr. 21.
Bach, Franz, Kaufm., E., Beeskowerstr. 13.
Bache, Joh., Cantor a. D., Carlstr. 10.
— Herrm., Locomotivf., Tunnelstr. 6.
— Friedr., Wiesen-Auff., Wiesenstr. 16.
v. Bachellé, Gust., Ober-Telegr.-Assistent, Bahnhofstr. 17.
Bachert, Herrm., pens. Locomotivheizer, Dresdenerstr. 16.
— Friedr., Arbeiter, Rosenstr. 28.
Bachmann, Ottomar, Dr. phil., Bahnhofstraße 20.
— Henr., verw. Rechnungsrath, ebend.
— Gottfried, Steuereinnehmer a. D., Bahnhofstraße 17.
— Antonie, Fräul., Berlinerstr. 52.
Bachnick, Math., sep., Richtstr. 31.
Bachus, Gust., Stations-Assist., Görlitzerstraße 23.
— Wilh., Zimmermstr., Fürstenwalderstraße 15.
— Wilh., Zimmerp., Fürstenwalderst. 23.
Bade, Agnes, verw. Bank-Buchhalter, Lindenstr. 8.
Bader, Ed., Rentier, Bahnhofstr. 27.
Badermann, Math., verw. Förster, gr. Scharrnstr. 31.
Badtke, Emil, Arbeiter, Sophienstr. 18.
Badzong, Ludw., desgl., Rosenstr. 37.
Bänsch, Wilh., Colport., Schützenstr. 16.
— Gust., Drehorgelsp., ebend.
Baer, Rud., Korbmacherm., Tuchmacherstraße 43.
— Traugott, Magistr.-Secr., Sonnenburgerstr. 66.
— Carl, Schneidermstr., Richtstr. 71.
— Paul., verehel. Steindrucker, Sandstraße 13.
— Marie, Wittwe, Mittelstr. 8.
Bärenreuth, Adolf, Post-Secr. a. D., Berlinerstr. 19.
Bärenstrauch, Ernest., verw. Eigenth., E., Wiesenstr. 11.
Bärtl, Th., Locomotivf., Dresdnerstr. 16.
Bäude, Reinh., Schlosser, gr. Müllroserstraße 5.
Baganz, Carl, Cigarrenfabr., E., Sophienstr. 5a.
— Christ., Kutscher, Jüdenstr. 14.
— Aug., Lackirer, neuer Markt 4.
— Carl, Maurerges., neuer Markt 12.
— Friedr., Zimmerg., E., n. Markt 6.
Bagemihl, Gust., Stat.-Assist., Peitzerst. 5.
Bahmann, Louise, verw. Fleischermstr., Sonnenburgerstr. 62.
Bahn, Reinh., Arbeiter, Blumenstr. 11a.
Bahnisch, Carl, desgl., Luckauerstr. 22.
Bahrow, Christ., Eigenth., E., Sonnenburgerstr. 61.
— Joh., Ober-Fahnenschmied, Schützenstraße 7.
— Louise, verw. Eigenth., E., Sonnenburgerstr. 35.
Bahrs, Fritz, Barbier, Tuchmacherstr. 9.
Bahrtz, Wilh., Arbeiter, gr. Fruchtstr. 7.
Baier, Joh., Dreher, Schützenstr. 1.
Baldauf, Dorothea, verw. Klempner, Berlinerstr. 41.
Balbermann, Joseph, Bäckerges., kl. Scharrnstr. 13. 14.
— Marie, Wittwe, Collegienstr. 13.
Baldow, Wilh., Lehrer, Richtstr. 90.
Balke, Albert, Aktuar, Bischofstr. 23.
— Carl, Eigenth., E., Roßm. 25.

Balke, Friedr., Maurerges., Bergst. 9.
— Aug., Schlossergef., Carlstr. 37.
— Herrm., Schmiedeg., Görlitzerst. 21.
— Jul., Schuhmachergef., Rosenstr. 19.
— Carl, Arbeiter, gr. Müllroserstr. 56.
— Otto, desgl., Spornmacherg. 4.
— Carol., Wittwe, Gub. Mauerstr. 8.
— Marie, Wittwe, Cottbuserstr. 7.
Balkenholl, Fritz, Real-Gymn.-Lehrer, Richtstr. 83. 84.
Balkow, Math., Wwe, Wilhelmspl. 6—9.
Ball, Friedr., Meier, Leipzigerstr. 38.
Ballabene, Rud., Rentier., E., Oderstr. 34.
— Phil., Versich.-Agent, Richtstr. 59.
Ballaschke, Alb., Maurer, gr. Müllroserstr. 17.
— Anna, Wittwe, Fischerstr. 97.
— Ernest., Wittwe, Fischerstr. 92.
— Heinr., desgl., ebend.
Ballhorn, Paul, Betriebs-Inspector der Lokal-Güterbahn, Breitestr. 33.
Ballien, Th., Prediger, Fürstenwalderstraße 49b.
Ballstädt, Carl, Rentier, E., Theaterstr. 9.
— Louis, Bürstenmacherg., Fischerstr. 28.
— Emil, Töpfermstr., Bahnhofstr. 26.
Baltot, Aug., Gepäckträger, Rosenstr. 35
Baltz, Louis, Drechslermstr., Tuchmacherstraße 5.
— Wilh., Drechslerg., Regierungsst. 2.
— Friedr., Glasermstr., Jüdenstr. 7.
— Herrm., Lederzurichter, Breitestr. 17.
— Rud., desgl., Tuchmacherstr. 35.
— Rich., Maurerges., kl. Müllroserstr. 22.
— Herrm., Schuhmacherm., Lehmgasse 1.
— Wilh., desgl., E., kl. Müllroserst. 22.
Baltzer, Jul., Bergbes., E., Bergstr. 56.
— Louis, desgl., E., Bergstr. 55.
— Osw., Eigenth., E., gelbe Presse 4.
— Alb., Kaufm., E., Oderstr. 52.
— Ad., Uhrmacher, E, gr. Scharrnstraße 86. 87.
— Heinr., Schlossergef., Fürstenwalderstraße 23.
— Math., verw. Instrumentenmacher, E., gr. Scharrnstr. 63.
Balz, Herrm., Tabakspinner, Berlinerstraße 38.
— Franz, Arbeiter, kl. Müllroserst. 2d.
Balzer, Ad., Büchsenm., Dresdenerstr. 6.
— Max, Friseur u. Barbier, Tuchmacherstraße 50. 51.
— Rud., Eisendreher, Görlitzerstr. 12.
— Bernh., Inspector, Nuhnen 5.
— Herrm., Prediger, Görlitzerstr. 31.
— Wilh., Schuhmachermstr., Jacobist. 8.
— Gust., Arbeiter, Kietzerg. 2.
— Herrm., Arbeiter, Schützenstr. 9.
— Aug., Wittwe, E., Cüstrinerstr. 39.
— Carol., desgl., Sophienstr. 3.
— Charl., verw. Eigenth., Cüstrinerst. 27.
— Frieder., Wittwe, Schützenstr. 9.
— Marie, verw. Maurerges., Sandst. 14.
Bambus, Isaak, Kaufm., Bahnhofst. 30. Gesch.-Lokal: Jüdenstr. 16.
Bamler, Sophie, verw. Lehrer, E., Ziegelstr. 31.
Bandemer, Ad., Bäckerges., Rosenstr. 58.
Bandow, Otto, Kaufm., Leipzigerstr. 29.
— Rob., Sekr.-Assist., Leipzigerst. 4.
— Carl, Arbeiter, Fürstenwalderstr. 38.
Bange, Wilh., Maurerges., Platz a. Schützenh. 6.
Banicke, Wilh., Arbeiter, Peitzerst. 10.
Banisch, Ludw., Hauptlehrer, gr. Müllroserstr. 15.
— Jul., Schneiderges., Peitzerstr. 10.
— Wilh., Arbeiter, Beresinchen 5.
— Math., vw. Buchhalter, n. Markt 15.
Bank, Emil, Post-Secr., gr. Scharrnst. 29.
Bante, Joh., Wittwe, Berlinerstr. 1.
Baranowski, Paul, Arbeiter, Rosenstr. 3.
Baranowsky, Friedr., Kutscher, Beresinchen 25.
— Jos., Schuhmachermstr., gr. Müllroserstr. 62.
Bardt, Franz, Amts-Gerichts-Rath, Gubenerstr. 36.
— Emma, Fräul., Halbestadt 25.
— Emilie, verw. Ober-Post-Director, Wilhelmspl. 14.
Buresel, Franz, Kaufm., Regierungsst. 1., Gesch.-Lokal: Regierungsstr. 19.
— Bertha, vw. Bäckerm., Collegienst. 15.
Barfuß, Jul., Bäckermstr., E., kl. Müllroserstr. 18.
— Christ., Arbeiter, Baberg. 6. 7.
Barminsky, Franz, Arbeiter, Rosenstr. 39.

v. Barnekow, Fr., Reg.-Assessor, Bahnhofstr. 25.
Barnert, Wilh., Kaufm., Sandstr. 9a.
Barnick, Alb., Kanzleirath a. D., Breitestraße 33.
Barownick, Franz, Buchhalter, Poetensteig 1—3.
— Fr., Korkenschneider, Görlitzerstr. 3.
Barraud, Marie, Lehrerin, Gubenerst. 21c.
Barsch, Ed., ehem. Bäckermstr., Spornmacherg. 2.
— Ernst, Briefträger, Sophienstr. 20.
— Carl, Polizeibote, Marktpl. 11.
— Jul., Schuhmacherm., Oderst. 33.
— Aug., Arbeiter, Leopoldstr. 4.
— Heinr., desgl., Görlitzerstr. 8.
— Carol., Wittwe, Tuchmacherstr. 75.
Bartel, Carl, Gen.-Comm.-Bote, Logenstraße 8.
— Wilh., Pantoffelm., Tuchmacherst. 15.
— Aug., Arbeiter, Rosenstr. 30.
Bartels, Herm., Gastw., E., Bischofstr. 25.
Bartelt, Wilh., Conditor, Lindenstr. 6.
Barth, Emilie, verw. Productenhdlr., Anger 7.
Barthel, Herrm., Arbeiter, Bergstr. 33.
— Wilh., Arbeiter, Bergstr. 23.
Bartholz, Ferd., Rentier, Leipzigerst. 11.
Bartkowiack, Joh., Schneiderm., Schmalzstraße 4.
Bartilla, Marie, Wittwe, Cottbuserstr. 9.
Bartlik, Frieder., Wittwe, Rosenstr. 39.
Bartsch, Georg, Kaufm., Theaterstr. 8.
— Aug., Kesselschmiedeg., Carlstr. 13.
— Gust., Kunst- u. Handelsgärt., Bergstraße 53.
— Franz, Ober-Post-Directions-Secr., Carlstr. 20.
— Jos., Schuhmachermstr., Cottbuserstraße 1.
— Ferd., Tischlerges., Bergstr. 23.
— Emil, Töpferges., Rosenstr. 30.
— Friedr., Arbeiter, Rosenstr. 34.
Bartz, Aug., Restaurateur, Logenstr. 8a.
Bassin, Rud., Arbeiter, Tuchmacherstr. 6.
Bast, Jul., Lohndiener, Kellenspr. 11.
Baswitz, Jul., Kaufm., Theaterstr. 1.
— Max, desgl., E., Oderstr. 20.
Batz, Math., verw. Musikus, n. Markt 1.
Bauch, Gottl., Locomotivf. a. D., Leipzigerstr. 31.
Baudach, Math., Wittwe, Sophienst. 5b.
Baudouin, Alfr., Reg.-Rath, Anger 3.
Bauer, Rud., Bäckermstr., Peitzerstr. 9.
— Friedr., Bergmann, Chausseestr. 5.
— Theod., Hauptm. a. D. u. Inspector der Versich.-Gesellschaft Deutscher Phönix, Ferdinandstr. 1.
— Rich., Kaufm., Regierungsstr. 4.,
— Franz, Locomotivführer, gr. Müllroserstr. 65.
— Th., Reg.-Secr., Richtstr. 85.
— Joh., Regiments-Schneider, E., gr. Scharrnstr. 7.
— Herm., Rentier, E., Regierungsstr. 4.
— Fritz, Schlossergef., gr. Müllroserstraße 76.
— Carol., Blumenhändlerin, gr. Müllroserstr. 65. Geschäfts-Lokal: Wilhelmspl. 3. 4.
— Sidonie, unverehel., Wiesenstr. 1.
— Aug., verehel. Tischler, Breitestr. 25.
— Aug., verw. Mühlenbes., Richtstr. 37.
— Wilh., Wittwe, Park 1.
Bauermeister, Wilh., Kesselschmiedemstr., E., Tuchmacherstr. 12.
Baum, Aug., Schuhmachermstr, Bahnhofstr. 16.
— Carl, Arbeiter, Luckauerstr. 10.
Baumann, Carl, Schieferdeckermstr., E., Logenstr. 2.
Baumert, Moritz, Reg.-Militäranwärter, Brückthorstr. 2.
Baumgardt, Ernst, Schuhmachermstr., Kietzerg. 2.
Baumgarten, Gust., Kaufm., Breitestr. 7. Gesch.-Lokal: gr. Scharrnstr. 69.
— Louis, desgl., Breitestr. 33., Gesch.-Lokal: Richtstr. 49.
— Moritz, desgl., Brückthorstr. 7. 8., Gesch.-Lokal: gr. Scharrnstr. 69.
— Fritz, em. Prediger, Gubenerstr. 2.
— Aug., Fräul., gr. Scharrnstr. 50.
Bautze, Wilh., Schlossergef., Weidend. 3.
Baxmann, Fritz, Rentier, Magazinpl. 2.
Bayardt, Aug., Wwe, E., Tuchmacherst. 46.
Bayer, Marie, Wittwe, Schmalzstr. 14.
— Herm., Bremser, gr. Müllroserst. 49.

Beck, Herm., Fleischermstr., gr. Müllroserstr. 12.
— Rich., Formerges., Carlstr. 13.
— Joh., Schuhmacherm., Regierungsstraße 22.
— Wilh., Arbeiter, Rosenstr. 49.
— Em., vw. Bäckerm., Tuchmacherst. 11.
— Em., Wittwe, gr. Müllroserstr. 12.
Becker, Max, Bahnw., Leipzigerstr. 6.
— Joh., Bohrer, Beeskowerstr. 4.
— Osk., Buchbindergeh., gr. Müllroserstraße 76.
— Louis, Gastw., Leipzigerstr. 19.
— Ernst, Kaufm., E., Fischerstr. 102.
— Carl, desgl., Bergstr. 9.
— Gust., Locomotivf., Peitzerstr. 3.
— Carl, Maschinenh., Leipzigerst. 19a.
— Jac., Ober-Lieut., Junkerstr. 1.
— Jul., Rentier, E., Crossenerstr. 22.
— Aug., Schneiderm., g. Scharrnst. 74.
— Heinr., desgl., Schmiedeg. 2.
— Ludw., desgl., Fischerstr. 85. 86.
— Ed., Schuhmachermstr., Sonnenburgerstraße 6.
— Gottfr., pens. Weichensteller, Fürstenwalderstr. 15.
— Gottfr., desgl., Tzsch. Oberw. 6.
— Franz, Arbeiter, gr. Müllroserstr. 25.
— Herm., desgl., Gubenerstr. 17.
— verehel. Färberges., Sandstr. 9.
— Agnes, verw. Kaufm., Holzm. 1.
— Aug., desgl., E., Breitestr. 23a.
— Clara, verw. Kaufm., Brückthorstr. 1. Gesch.-Lokal: Oderstr. 47.
— Aug., verw. Schuhm., Rosenst. 29.
— Ernest., Wittwe, gr. Scharrnstr. 61.
— Wilh., desgl., Berlinerstr. 43. 44.
Becker, gen. Böttcher, Joh., Arb., Bergstraße 8.
Beduhr, Wilh., Arbeiter, Oderstr. 11.
Bedurke, Wilh., Handelsm., Tuchmacherstraße 27.
— Gust., Pantoffelmacher, Rosenst. 43.
Beelitz, Max, Geh. Reg.-R., Halbest. 35.
Beer, Ernst, Büchsenm., Weidendamm 3.
— Ferd., Cigarrenmacher, Roßm. 8a.
— Aug., Arbeiter, Dresdenerstr. 6.
Beerbaum, L., verehel. Schleifer, Junkerstr. 9.
v. Beerfelde, Alma, verw. Geheimrath, Halbestadt 35.
Beermann, Paul., unverehel., Rosenst. 72.
— Agnes, verw. Geh. Reg.-Rath, Bahnhofstr. 23. 24.
Beese, Wilh., Wittwe, Kellenspr. 7. 8.
Beger, Carl, Schlossermstr., E., Buschmühlenweg 9.
v. Béguelin, Ant., Rentiere, Breitest. 23c.
Behm, Emmy, Fräul., g. Scharrnst. 68.
— Dor., Wittwe, Jüdenstr. 2.
Behnisch, Rich., Formerges., Ziegelst. 30.
Behnke, Postbote, gr. Scharrnstr. 59.
— Franz, Rentier, E., Crossenerst. 27a.
Behr, Alb., Assistent, Schulstr. 8.
— Friedr., Tuchmacherm., Junkerst. 7.
Behrchen, Carl, Schuhmacher, Gubenerstraße 37.
Behrend, Joh., Eigenth., E., Görlitzerst. 5.
— Carl, Arbeiter, kl. Müllroserstr. 17.
— Carl, Arbeiter, Tuchmacherstr. 32.
— Carl, desgl., Tzsch. Oberw. 2.
— Frieder., Wittwe, Rosenstr. 45.
Behrendt, Ad., Malermstr., E., gr. Müllroserstr. 56.
— Carl, Schuhmachermstr., Crossenerstraße 12.
— Christ., Arbeiter, Logenstr. 4.
— Friedr., desgl., Cüstrinerstr. 17.
— Gottl., desgl., Fischerstr. 101.
— Anna, Wittwe, Fürstenwalderst. 11.
— Em., desgl., gr. Müllroserstr. 2.
Behrmann, Pauline, unverehel., Rosenstraße 45.
Beichler, Franz, Arbeiter, Ziegelstr. 25.
Beicht, Otto, Gasmstr., am Graben 2.
Beier, Heinr., Kutscher, Bergstr. 25.
— Herm., Zugführer, Carlstr. 30.
— Carl, Arbeiter, Blumenstr. 4.
— Marie, sep. Schuhmacher, Bergst. 55.
— Jul., Wittwe, Blumenstr. 14.
Beilisch, Henr., verw. Schuhmacher, Berlinerstr. 23.
Beißert, Herm., Postschaffner, Fischerst. 1.
Beitsch, Carl, Arbeiter, Nuhnen 10.
— Wilh., desgl., Cüstrinerstr. 37.
Belau, Gust., Sterbekassen-Eins., Halbestadt 31.
Belich, Reinh., Former, Mittelstr. 2.

Belitz, Carl, Arb., Fürstenwalderst. 49b.
— Em., Wittwe, Anger 11.
Belke, Max, Kaufm., Richtstr. 61.
— Max, desgl., Wilhelmspl. 24.
Bellack, Aug., Kaufm., E., Breitestr. 15.
— Gust., Schmiedeges., Schützenst. 23.
— Ernst, Arbeiter, Berlinerstr. 36.
— Wilh., desgl., gr. Müllroserstr. 77.
— Wilh., Schuldienerin, Theaterstr. 11.
— Paul., Wittwe, Rosenstr. 1.
— Wilh., desgl., Berlinerstr. 36.
Belle, Gust., Schmiedeges., Peitzerstr. 8.
Belling, Friedr., Arbeiter, Ziegelstr. 21.
Below, Christ., Arb., Sandstr. 14.
— Aug., unverehel., Oderstr. 66.
— Wilh., verw. Formermstr., Schützenstraße 18.
Benack, Herm., Schuhmachermstr., Richtstraße 25.
Bendach, Gottl., Arbeiter, Kurzestr. 1.
Bender, Fritz, Schuhmachermstr., Buschmühlenweg 1.
Benecke, Carl, Spediteur, Richtstr. 32. Geschäftsl.: Richtstr. 33.
— Friedr., Stromauff., E., Holzhofst. 3
Beneze, Ernst, Arb., gr. Müllroserst. 68.
Bengisch, Emma, Wwe., g. Scharrnst. 61.
Benicke, Mart., Arbeiter, Schulstr. 6.
— Marie, Rentiere, Leipzigerstr. 19.
Benne, Aug., Wwe., kl. Müllroserst. 14.
Bennecke, Anna, Fräulein, Anger 15.
Bennemann, Carl, Conditor, Fischerst. 5a.
Bennewitz, Fritz, Posament., gr. Scharrnstraße 35.
— Franz, Reisender, Berlinerstr. 48.
— Ed., Rentier, E., Anger 32.
v. Bennigsen, Ida, Rentiere, Lindenstr. 9.
Bensch, Carl, Schneidermstr., Forststr. 9.
— Friedr., Schuhmachermstr., Fischerstraße 94. 95.
— Otto, Tapezierer, Regierungsstr. 15.
— Laura, Fräulein, Fischerstr. 98.
— Ottilie, desgl., Wilhelmspl. 6.—9.
— Anna, Wittwe, Promenadeng. 3.
Bensche, Adolf, Regier.-Hauptk.-Buchh., Schmalzstr. 2.
Bensel, Th., Kürschnermstr., Breitest. 10.
— Wilh., Kürschnerges., ebend.
Bentzin, Franz, Uhrmacher, Roßm. 2.
Benz, Wittwe, Wilhelmspl. 23.
Berchtold, Ad., Handschuhmachermstr., Hanewald 3.
— Math., Wittwe, gr. Müllroserstr. 11.
Berendt, Ernst, Hofinspector, Chausseestraße 6.
— Herm., Arbeiter, Cüstrinerstr. 40.
Berfelde, Benj., Altsitzer, Mühleng. 1.
— Th., Bürstenmachermstr., kl. Scharrnstraße 3.
— Wilh., Fischermstr., E., Fischerst. 46.
— Carl, Maurerges., Richtstr. 10.
— Wilh., Schneiderm., Wilhelmspl. 24.
— Ernst, Arbeiter, Schmiedeg. 5.
— Heinr., desgl., Schmiedeg. 1.
— Wilh., desgl., Rosenstr. 42.
— Louise, sep. Arb., Holzm. 4. 5.
— Aug., Wittwe, gelbe Presse 5.
— Charl., desgl., Louisenstr. 2.
Berg, Herm., Fleischermstr., Schulstr. 7.
— Hugo u. Isidor, Lederhdlr., Jüdenstr. 4. 5. Geschäftsl.: Richtstr. 50.
— Carl, Arbeiter, Luckauerstr. 12.
— Friedr., unverehel., Tzsch. Oberw. 9a.
v. Berg, Carl, Reg.-Referendar, Richtstraße 33.
Bergau, Aug., Bahn-Assist., Carlstr. 5.
Bergemann, Carl, Reg.-Secr., Fischerstraße 11.
— Aug., Traiteur u. Oeconom, Logenstraße 5.
— Friedr., Arbeiter, Oderstr. 61.
— Henr., verw. Ober-Steuer-Control., Kellenspring 7. 8.
— Henr., Wittwe, Sonnenburgerst. 28.
Bergen, Herm., Handelsm., Tuchmacherstraße 19.
— Rob., Tischlermstr., Rosenstr. 4.
— Aug., Hebeamme, ebend.
— Geschwister, Kurzwaarenhändlerin., Tuchmacherstr. 19. Gesch.-Lokal: Jüdenstr. 3.
Berger, Droschkenkutscher, Schmiedeg. 6.
— Ant., Schuhmacherges., Park 11. 12.
— Carl, Telegr.-Secr., Kellenspr. 12.
— Ad., Arbeiter, Bischofstr. 4.
— Jul., Fräulein, Hohenzollernstr. 3.
— Joh., unverehel., Berlinerstr. 14.
Bergert, Wilh., Tischlerges., Bergst. 57.

Bergmann, Joh., verw. Postschaffner, Richtstr. 75.
— Agnes, Wittwe, E., gr. Müllroserstraße 25.
Berkner, Carl, Schlossergef., Bachg. 2.
Berliner, Arth., Bildhauer, Louisenst. 4.
Berlitz, Rendant der Vorschuß-Kasse, Forststraße 3.
Bermel, Aug., Schuhmacherg., Schützenstraße 23.
— Anna, unverehel., ebend.
— Wilh., Wittwe, Weibend. 3a.
Bernau, Ernst, Arbeiter, Luckauerstr. 12.
— Ernest., Wittwe, Hanew. 1.
Berndt, Hermann, Nagelschmiedemstr., Tuchmacherstr. 25.
— Aug., Schlossergef., Berlinerstr. 48.
— Gust., Schriftsetzer, Collegienst. 13.
— Carl, Tabakspinner, Blumenstr. 2.
— Carl, Arbeiter, Roßm. 2.
— Carl, desgl., Tuchmacherstr. 75.
— Math., Wittwe, Bahnhofstr. 27.
Berneis, Wilh., Schuhmachergef., Pl. a. Schützenhause 7.
Berner, Aug., Müllergef., Ziegelstr. 16.
Bernet, Rich., Diätar, Halbest. 19.
— Emma, Händlerin, Kasernenstr. 2.
Frhr. v. Bernewitz, Oskar, Major, Lindenstr. 12.
Bernhard, Louis, Fabrikbes., Roßstr. 12.
— Rich., Stellmachermstr., Richtstr. 9.
— Minna, Kurzwaarenhdlrn., gr. Müllroserstr. 10
— Joh., Wittwe, Hanew. 1.
Bernhardi, Ernst, Proviantmeister, Fürstenwalderstr. 34.
— Henr., Wittwe, Collegienstr. 11.
Bernhardt, August, Stellmachermstr., Holzm. 4. 5.
— Heinr., Tischlermstr., Crossenerst. 25.
— Friedr., Viktualienhändler, E., gr. Müllroserstr. 18.
— Ernst, Arbeiter, Cüstrinerstr. 18.
Bernicke, Aug., Ackerb., E., Weibend. 5.
— Th., Dreher, gr. Fruchtstr. 7a.
— Ferd., Maurergef., E., Holzhofst. 7a.
— Aug., Stellmachermstr., E., Holzhofstraße 8.
— Christl., Zimmergef., Berlinerst. 14.
Bernicke, Ernst, Zimmergef. Dammmeisterg. 1.
— Louise, Wittwe, Holzhofstr. 7a.
— Wilh., desgl., Sonnenburgerstr. 17.
Berning, Paul, Buchh., Fürstenwalderstraße 2.
— Rob., Stations-Assistent, ebend.
Bernsdorf, Wilh., Restaurateur, Tuchmacherstr. 31.
— Ant., Schneidermstr., Rosenstr. 41.
— Otto, Schuhmachermeister, Tuchmacherstr. 22.
Bernsee, Marie, vw. Gerichtsbote, Sandstraße 7.
Berthold, Herm., Böttchergef., Blumenstraße 5.
— Wilhelm, Schuhmachermstr., Tuchmacherstr. 25.
— Aug., verw. Böttchermstr., Schützenstraße 25.
v. Bertrab, Jos., Landger.-Rath, Park 9.
Bertram, Carl, Bürstenfabr., E., Junkerstraße 22.
— Jul., desgl., ebend.
— Carl, Schlossermstr., Dresdenerst. 6. Werkstatt Dresdenerstr. 7.
— Sophie, Wittwe, Berlinerstr. 23.
Berttelmann, Wilh., Steindrucker, Mittelstraße 6.
Bertuch, Ewald, Kreisbau-Inspector, Fürstenwalderstr. 54a.
Berwig, Th., Vers.-Agent, Richtst. 98. 99.
— Marie, Wittwe, Tunnelstr. 2.
Besener, Otto, Schlossergef., Louisenst. 3.
— Ferd., Wagenrevisor, Carlstr. 38.
— Wilh., Arbeiter, Cottbuserstr. 9.
Bessendiener, Jul., Makler, Tuchmacherstraße 34.
Besser, Carl, Maschinenführer, Oberst. 23.
Beßmann, Otto, Locomotivh., Carlst. 26.
Beßrich, Chr., Trompeter, Schützenst. 23.
Best, Georg, Chemiker, Cüstrinerstr. 12.
Bester, Otto, Kaufm., Oderstr. 37. Geschäfts-Lokal: Junkerstr. 15.
— Ant., Gesindeverm., kl. Scharrnst. 6. 7.
v. Bethe, Marie, verw. Rittergutsbes., Bahnhofstr. 22.
Bethig, Gotth., Feilenhauermstr., Tuchmacherstr. 42.

Bethke, Jul., Buchbindermstr., E., Richtstraße 55.
Bethmann, Julius, Hilfs-Gerichtsvollzieher, Oderstr. 25.
Bettenheim, Wilh., Magistrats-Bote, neuer Markt 5.
Bettin, Ad., Schriftsteller, Oderstr. 59.
Bettkober, Carl, Töpfermstr., Lebuser Mauerstr. 19.
Beuthner, Agnes, Rentiere, Richtstr. 67.
— Clara, desgl., Richtstr. 48.
Beyer, Alb., Hilfs-Bahnwärter, Bergstraße 49.
— Ernst, Rechnungsrath, Oderstr. 61.
— Jul., Reg.-Hauptk.-Bote, Crossenerstraße 24.
— Carl, Schirmfabr., gr. Scharrnstr. 47.
— Friedr., Schuhmacher, Bergstr. 4.
— Alois, Tischlermstr., Rosenstr. 54.
— Em., Wagenlackirer, Promenadeng. 4.
— August, Weichensteller a. D., Beeskowerstr. 10.
— Ad., Arbeiter, Fischerstr. 98.
— Wilh., desgl., Luckauerstr. 11.
— Sophie, Fräul., Berlinerstr. 16.
— Aug., Rentiere, gr. Scharrnstr. 3.
— Dor., unverehel., Oderstr. 66.
— Em., desgl., Richtstr. 31.
— Marie, desgl., Crossenerstr. 4.
— Wilh., desgl., Sonnenburgerstr. 61.
— Friedr., verw. Gefangenen-Aufseher, Roßstr. 13.
— Aug., Wittwe, Cottbuserstr. 5.
— Em., desgl., Sonnenburgerstr. 10.
— Louise, desgl., Rosenstr. 10.
— Wilh., desgl., Taubenstr. 2.
— Wilh., desgl., Tuchmacherstr. 11.
Beyersdorf, Wilh., Lohndiener, Promenadengasse 4.
Beyme, Adele, verw. Kreisger.-Rath, Lindenstr. 11.
Beysen, Rud., Juwelier u. Goldarbeiter, Wilhelmpl. 24.
— Max, Kaufm., ebend.
v. Bichowsky, Ottilie, verw. Kaufm., Junkerstr. 3.
Bick, David, Kaufm., Jüdenstr. 17.
Bicofski, Emil, Arbeiter, Luckauerstr. 12.
Bieda, Jos., Arbeiter, Tzsch. Oberw. 15b.
Bieder, Herm., Insp. des Waisenh. u. Rektor, Park 6. 7.
Biedermann, Franz, Uhrmacher, gr. Scharrnstr. 48.
— Em., Wwe., Cottbuserstr. 1.
Bieg, Gottl., Arbeiter, Holzhofstr. 5.
Biegel, Herm., Grabdenkmalfabrikant, Berlinerstr. 45.
Biegelsack, Heinr., Schneidermstr., E., Cottbuserstr. 7.
Bielicke, Wilh., Wwe., Fischerstr. 70.
Bieling, Gust., Steuer-Supernumerar, Bischofstr. 5.
Bierich, Paul, Maler, Steingasse 3.
Biering, Marie, Wwe., gr. Scharrnst. 28.
Bierwagen, Rud., Kaufm., Richtst. 20.
— Wilh., Schuhmachermstr., Gubener Mauerstr. 7.
Bierwirth, Minna, Händlr., Leopoldst. 6.
— Ros., Schwester, Marienst. 3.
Bieseke, Aug., Holzhdlr., E., Crossenerstr. 23. Geschäft Crossenerstr. 1.
Biesel, Ludw., Barbier und Friseur, Breitestr. 34.
Biletzki, Aug., Böttchergef., Bergstr. 5.
Bilger, C., Lehrerin, Fürstenwalderst. 58.
Billerbeck, Ferd., Gärtn., Gubenerst. 33.
— Alb., Schuhmachergef., Taubenst. 1.
Binack, Louise, Wwe., Fischerstr. 2.
Binder, Emil, Heizer, gr. Müllroserst. 64.
— Gust., Schneidermstr., Roßm. 23.
— Joh., Arbeiter, Beresinchen 4.
— Charl., Wwe., Breitestr. 9.
Binner, Emil, Heizer, Carlstr. 1.
— Fritz, Schlossergef., Leipzigerstr. 36.
— Herm., desgl., gr. Müllroserstr. 51.
— Carol., Wwe., E., Leipzigerstr. 36.
— Ernest., Wwe., Carlstr. 26.
Binting, Fritz, Postschaffner, Tunnelstr. 11.
— Carl, Reg.-Haupt-Kassen-Buchh., Ziegelstr. 35.
Dr. Birawer, Sam., pr. Arzt, Richtst. 51.
Birk, Jul., Schneidermeister, Tuchmacherstr. 79.
— Fritz, Schuhmacher, Tuchmacherst. 67.
Birkenfeld, Friedrich, Arbeiter, gr. Scharrnstr. 11.
— Gust., Arbeiter, Badergasse 6. 7.

Birkenhagen, Christ., Arbeiter, Pl. a. Schützenh. 7.
— Fritz, Arb., Holzhofstr. 7b.
— Gust., Arb., Rosenstr. 42.
Birkholz, Eigenth., E., g. Müllroserst. 68.
— Heinr., Eigenth., E., Sonnenburgerstr. 53.
— Wilh., Eigenthümer, E., Sonnenburgerstr. 21.
— Jul., Handelsm., Görlitzerstr. 9.
— Heinr., Rentier, E., Gubenerst. 11. 12.
— Rob., Schlosser, gr. Müllroserst. 48.
— Wilh., Schmiedeges., Steingasse 2.
— Wilh., Viktualienhändler, gr. Müllroserstr. 69.
— Heinrich, Zimmerges., Pl. a. d. Wachsbleiche 3.
— Reinh., desgl., Sonnenburgerstr. 25.
— Friedr., Arb., gr. Müllroserstr 23.
— Gust., desgl., Fischerst. 100.
— Geschw., E., Roßmarkt 2.
— Clara, Nähterin, gr. Scharrnst. 26.
— Marie, Putzmacherin, Schmiedeg. 7.
— Henr., Wwe., Bergstr. 17.
— Louise, Wittwe, Richstr. 28.
— Marie, Wittwe, n. Markt 5.
Birkner, Marie, verw. Zimmerges., gr. Scharrnstr. 29.
Birnbaum, Jul., Arb., Fürstenwalderstraße 38.
Bischoff, Ernst, Eigenth., E., Buschmühlenweg 30.
— Ferd., Kaufm., Oderstr. 29., Geschäftslokal Regierungsstr. 19.
— Ernst, Maurerges., Pl. a. Schützenhause 4a.
— Aug., Schlosserges., gr. Müllroserstr. 14.
— Carl, Arbeiter, Richtstr. 51.
— Wilh., Arbeiter, gr. Müllroserst. 6.
— Adelh., verehel. Cigarrenmacher, Leopoldstr. 7.
— Aug., Wittwe, Sonnenburgerstr. 9.
— Paul., Wwe., Crossenerstr. 11.
Bischoff, auch Grätz, Alex., Schmiedeges., Rosenstr. 93.
Biswang, Paul., Hebeamme, Schmiedegasse 2.
Bitterling., Fritz, Arb., Bahnhofst. 16.
Bittner, Rob., Conditor, Richtstr. 75.
— Paul, Schlosserges., Sophienst. 5b.
— Albert, Schmiedeges., Peeskowerst. 1.
Bladdey, Marie, Frl., Tuchmacherst. 15.
Blättler, Ludw., Arb., Berlinerst. 43. 44.
Bläschke, Rob., Arb., Hanewald 3.
Blaha, Henr., Wwe., Kasernenst. 2.
Blancke, Emanuel, Fabrikbesitzer, E., Leipzigerstr. 37.
von Blanckensee I., Busso, Lieutenant, Logenstr. 9. 10.
— II., Kuno, desgl., ebend.
— Waldemar, Generalmajor z. D., Bahnhofstr. 16.
Blank, Marie, Wwe., Oderstr. 32.
Blanke, Gustav, Gasthofbesitzer, E., Crossenerst 29.
— Ferd., Arbeiter, Bergstr. 21.
— Auguste, verehel. Töpfer, Tuchmachstr. 75.
Blankenburg, Wilhelm, Maschinist, Fürstenwalderstr. 34.
— Marie, verehel. Gutsbes., Richtst. 72.
Blaschke, Siegf., Kaufm., Richtst. 98. 99.
Blaudow, Carl, Schneidermeister, Richtstr. 77.
Blauert, Ernst, Arb., Schützenstr. 12.
— Emilie, verw. Fleischermstr., Oderst. 3.
Blecken, Herm., Kaufm., Oderstr. 55.
Dr. Bleichrodt, Reinh., Gerichts-Assessor, Stiftspl. 4.
Bleschke, Heinr., Arb., Wiesenst. 9a.
Blietz, Friedr., Schuhmacherges., Leipzigerstr. 31.
Blobel, Ernst, Briefträgr., gr. Fruchtst. 1.
— Joh., verw. Schankw., gr. Scharrnstraße 5.
Bloch, Hermann, Schlosserges., Cottbuserstr. 8.
Blochwitz, Carl, Kanzlei-Insp., Anger 31.
Block, Wilh., Schuhm., Fischerstr. 38.
— Friedr., Schuhmachermstr., Leipzigerstr. 25.
— Marie, Wwe., Weibend. 3a.
— Carl, Arbeiter, Fischerstr. 9.
Bloedorn, Heinrich, Steuereinnehmer, Leipzigerstr. 6.
Blontke, Carol., Wwe., Beresinchen 1
Blühdorn, Carl, Rentier, Leopoldst. 8.

Blümel, Heinr., Schuhmacher, Gubenerstraße 10.
Blümke, Ant., General-Comm.-Kanzlist, Halbest. 4.
Blume, Phil., Buchhalter, Fürstenwalderstr. 49.
— Wilh., Kaufm., Tunnelstr. 9. Fabrik Bahnhofstr. 10.
— Aug., Schneidermstr., kl. Oderstr. 10.
— Heinr., Schuhmachermstr., kl. Oderstraße 8.
— Ernst, Tischlerges., Mittelstr. 8.
— Carl, Arbeiter, Blumenstr. 12a.
— Carl., desgl., Fischerstr. 92.
Blumenröder, Carl, Schornsteinfegerges., Richtstr. 94. 95.
Dr. Blumensath, Ernst, Oberstabs- und Regimentsarzt, Hohenzollernst. 2.
Blumenthal, Paul, Kgl. Musik-Direktor, Junkerstr. 23.
Bobertag, Th., Cigarrenfabr., kl. Oderstraße 9.
— Wilh., Arbeiter, Berlinerstr. 28.
Bochanke, Ant., Arb., Dresdenerstr. 16.
Boche, Gotth., Schuhmacherges., Görlitzerstr. 3.
Bock, Sam., Althdlr., Tuchmacherstr. 18. Gesch.-Lokal: Schmalzstr. 10.
— Wilh., Bahnw., Buschmühlenw. 27.
— Georg, Feilenhauer, Breitestr. 10.
— Wilh., Gypsfigurenfabr., Richtst. 77. Gesch.-Lokal: Richtstr. 40.
— Carl, Wächter, Sandstr. 9.
— Aug., Arbeiter, Sandstr. 11.
— Wilh., desgl., Cottbuserstr. 1.
— Anna, Handarbeits-Lehrerin, Richtstraße 31.
— Henr., Handelsfrau, Richtstr. 96.
— Am., vw. Kfm., E., Tuchmacherst. 30.
— Sophie, Wwe., Leb. Mauerstr. 9.
Bockshammer, Aug., vw. Rentier, Oderstraße 55.
Boddin, Heinr., Handelsm., Carlstr. 17.
Boden, Rob., Gastw., E., Hanew. 15. 16.
Bodenstein, Aug., Werkmeister, Berlinerstr. 16.
Frhr. von u. zu Bodman, Rittmeister, Crossenerstr. 1.
Böck, Gust., Locomotivheizer, gr. Müllroserstr. 56.
— Hedw., Rentiere, Halbest. 32.
— Wilh., verw. Eigenth., Ziegelstr. 11.
Bögel, Rud., Arbeiter, kl. Müllroserst. 2f.
Böhler, Ludw., Comtoir-Chef, Cüstrinerstraße 6.
Böhlicke, Aug., Drehorgelspieler, große Müllroserstr. 81.
Böhm, Heym., Brückenzollerheber, Brückthorstr. 5.
— Arth., Kaufm., Bischofstr. 16.
— Wilh., Zimmerges., Carlstr. 13.
— Aug., Nachtwächter, Jacobistr. 6.
— Alex., Schuhmacherm., Tuchmacherstraße 2.
— Ernst, Arbeiter, Carlstr. 27.
— Joh., desgl., Dresdenerstr. 22.
— Geschw., Plätterinnen, Rosenstr. 78.
— Ernest., Wittwe, Collegienstr. 20.
Böhme, Ed., Glasermstr. Richtstr. 38.
— Rich., desgl., E., Mittelstr. 23.
— Carl, Kutscher, Richtstr. 92.
— Ed., Maurerges., g. Müllroserst. 71.
— Joh., Schuhmacherg., Sophienst. 10.
— Wilh., desgl., Cüstrinerstr. 29.
— Aug., Arbeiter, Fischerstr. 84.
— Carl, desgl., Mittelstr. 17.
— Friedr., desgl., Tzsch. Oberw. 3.
— Gottfr., desgl., Mittelstr. 6.
— Joh., desgl., Schützenstr. 25.
— Wilh., desgl., Luckauerstr. 11.
— Wilh., desgl., Sonnenburgerst. 25.
— Hedw., Modistin, Oderstr. 36.
— Amalie, verw. Kaufm., ebend.
— Anna, Wittwe, Roßstr. 11.
Böhmer, Gust., Steuereinf., Collegienstraße 14.
— Anna, Wwe., Gub. Mauerstr. 7.
Böhnke, Rud., Kupferschmiedeges., große Scharrnstr. 24.
Bökel, Elisab., verehel., Richtstr. 104.
Bölicke, Gust., Photogr., Berlinerstr. 34.
Bölke, Alb., Töpferges., Blumenstr. 13.
— Carl, Arbeiter, ebend.
— Math., verw. Lehrer, Ziegelstr. 31.
Bölter, Louise, Wwe., g. Müllroserst. 76.
v. Bölzig, Adelh., vw. Oberst, Halbest. 24.
Bömke, Wilh., Kanzlist, Theaterstr. 2.

Bönicke, Rob., Schuhmachermstr., große Scharrnstr. 11.
— Wilh., Wittwe, Rosenstr. 18.
Börner, Ther., Krankenpflegerin, Tuchmacherstr. 84.
Börsel, Carol., Victualienhdlrn., Promenadengasse 4.
Böttcher, Ernst, Büreaudiener, Fürstenwalderstr. 34.
— Carl, Former, E., kl. Müllroserst. 20.
— Aug., Gärtner, Bachg. 4.
— Aug., desgl., E., Tzsch. Oberw. 15.
— Herm., Hilfswerkführ., Blumenst. 5.
— Joh., Invalide, Holzm. 4. 5.
— Carl, Reg.-Kanzlist, Breitestr. 9.
— Friedr., Weichensteller, E., kl. Müllroserstr. 19.
— Carl, Arbeiter, Blumenstr. 11a.
— Carl, desgl., Rosenstr. 40.
— Paul, unverehel., kl. Oderstr. 3.
— Bertha, Wittwe, Berlinerstr. 52.
— Louise, Wittwe, Sophienstr. 5.
— Wilh., desgl., Wasserstr. 4.
Böttger, Rob., Fleischermstr., Richtst. 72.
— Aug., Schmiedemstr., E., Berlinerstraße 4.
Bötzel, Georg, Tapezierergeh., große Scharrnstr. 9.
— Eleon., verw. Drechslermstr., große Scharrnstr. 28.
Bogen, Wilh., Arb., Dresdenerstr. 19.
Boggasch, Frdr., Böttcherm., Oderst. 59.
Bogisch, Ernst, Arbeiter, Taubenstr. 4.
— Gottl., Arbeiter, gr. Müllroserst. 47.
Bogosch, Hans, Gastw., Bahnhofstr. 30.
Bohle, Wilh., Schuhmachermstr., große Müllroserstr. 82.
— Henr., Waschfrau, Fischerstr. 62.
Bohlmann, Ernst, Geschäftsf. d. Firma G. Neidlinger (Richtstr. 61), Jüdenstr. 6.
Bohm, Em., verw. Polizei-Serg., Dresdenerstr. 2.
Bohne, Rob., Rentier, E., Bahnhofst. 30.
Bohr, Joh., Rentier, Leb. Mauerstr. 6.
Bohrer, Franz, Eisendreher, gr. Müllroserstr. 20. 21.
Bohrisch, Aug., verehel. Maurerg., Sonnenburgerstr. 51.
Bohse, Paul, Gymn.-Lehrer, Breitest.
Bojak, Ad., Civil-Supern., Bischofst. 2
v. Bojanowska, Elise, vw. Gener.-Lieu Gubenerstr. 36.
Bojanus, Wilh., Lehrer u. Cantor, Ode straße 3.
Bojatzki, Carl, Reichsbank-Kassendiene Oderstr. 49.
Boldt, Benj., Rentier, Lindenstr. 5.
— Carl, Arbeiter, gr. Müllroserstr. 1
— Wilh., verw. Eigenth., E., Collegie straße 11.
Boll, Ros., verw. Restaur., Jüdenstr. 1
Bollack, Frdr., Arb., Buschmühlenw. 1
Bolle, Sus., Fräul., Tuchmacherstr. 7
Bollert, Jul., Pfarrer, Wilhelmspl. 1
Bollfraß, Mart., Ackerb., E., Kurzestr.
— Wilh., Kutscher, Rosenstr. 81.
— Carl, Priv.-Secr., n. Markt 5.
— Frdr., Arbeiter, E., Rosenstr. 17
— Wilh., desgl., kl. Oderstr. 10.
— Henr., Wittwe, Wiesenstr. 6.
— Joh., desgl., Fischerstr. 98.
Bollinger, Heinr., Techn., Schmalzst. 18
Bollmann, Wilh., Schuhmachermstr., Badergasse 6. 7.
Bolz, Wilh., Proviant-Amts-Assistent Fürstenwalderstr. 49.
Bolze, Friedr., Arb., Sandstr. 8a.
Bolzius, Aug., verehel. Tischlermstr. Schulstr. 3.
Bombe, Paul, Lehrer, Junkerstr. 5. 6.
— Friedr., Rector, Forststr. 6.
Bombitzki, Conr., Feuerwehrm., Crossenerstr. 24.
Bomby, gen. Dorn, Henr., vw. Maurerges., Schützenstr. 25.
Bomme, Alb., Lehrer, Oderstr. 47.
Bommert, Friedr., Tuchmacherges., Richtstraße 20.
v. Bomsdorff, Kuno, Lieuten., Roßst. 1.
Bonas, Herm., Seilerg., Collegienstr. 13.
Bonconseil, Albert, Schuhmachermstr. Blumenstr. 4.
Bonin, Otto, Kfm., E., gr. Scharrnst. 84.
Bonn, Wilh., Schuhmachermstr., E., Rosenstr. 2.
— Ed., Schuhmacherges., ebend.
Bonne, Em., Wittwe, Fischerstr. 22.

Bonzius, Franz, Arb., Beeskowerstr. 2.
Boras, Carl, Schuhmachermeister, E., Bischofstr. 6.
Borasch, Aug., Cigarrenfabr., E., Bahnhofstr. 17.
— Carol., Wittwe, kl. Müllroserstr. 16.
Borchardt, Aug., Drechslermstr., Richtstraße 48.
— Franz, Kleidermacher, Rosenstr. 74.
Borchard, Wilh., Schuhmachermstr., Lindenstr. 13.
— Carol., vw. Lehrer, Tuchmacherst. 18.
Borchers, Carl, Postsecr., Gubenerst. 28.
Borchert, Carl, Brauer, Chausseestr. 4.
— Jul., Dienstm., Junkerstr. 7.
— Ferd., Maschinenmstr., Buschmühlenweg 7.
— Aug., Maurerges., Fischerstr. 73.
— Joh., desgl., gr. Scharrnstr. 46.
— Wilh., Postillon, Fischerstr. 80.
— Herm., Restaurateur, Bahnhofstr. 28.
— Reinh., Stat.-Assist., Carlstr. 9.
— Rud., Schneiderges., Sonnenburgerstr. 29.
— Friedr., Arb., Cottbuserstr. 1.
— Wilh., desgl., Junkerstr. 21.
— Marie, Waschfr., kl. Scharrnstr. 1. 2.
v. Borck, Joh., vw. Justizr., Bahnhofst. 30.
v. Borcke, Paul, verw. General-Lieut., Lindenstr. 14.
Borisch, Georg, Hilfsschr., Carlstr. 7.
— Carl, Arb., Luckauerstr. 11.
— Aug., Wwe., Fürstenwalderstr. 10.
Borkmann, Carl, Billetamtsdiener, Richtstr. 98. 99.
— Jul., Tischlerges., Fischerstr. 26b.
— Marie, Wittwe, Bischofstr. 28.
Borkowsky, August, Schuhmachermstr., Schützenstr. 10.
— Joseph, pens. Werkstatt-Vorsteher, Buschmühlenweg 32.
Bormann, Frdr., Handschuhmacher, Crossenerstr. 11.
Bormaß, Scheim., Schneiderges., Rosenstraße 44.
Born, Frdr., Fuhrherr, Berlinerstr. 39.
Bornemann, Geschw., E., gr. Scharrnstraße 71.
Bornitz, Th., Rentier, Bahnhofstr. 15.
Borngräber, Ferd., Bau-Unternehmer, E., Sonnenburgerstr. 33.
— Carl, Pantoffelmacher, Oderstr. 11.
— Aug., Arb., Sandstr. 11a.
— Christ., desgl., Fischerstr. 51.
— Aug., Arbeiterin, Bergstr. 4.
Borren, Bernh., Lackirerm., E., Bischofstraße 7.
v. Borries, Fritz, Geh. Regierungsr., Lindenstr. 22. 23.
Borrmann, Wilh., Arb., Oderstr. 57.
— Louise, Wittwe, Carlstr. 3.
Borsdorff, Carl, Büreau-Assist., Louisenstraße 4.
— Carl, Schneidermstr., E., Rosenst. 30.
Boschan, Frdr., Diener, Blumenstr. 11.
Boschwitz, Benno, Kaufm., E., Richtst. 89.
Bosdorf, Carol., unverehel., Oderstr. 66.
Bossan, Ernst, Arb., Fürstenwalderst. 31.
— Joh., desgl., Fischerstr. 9.
Bosse, Wilh., Rentier, Anger 2.
— Fritz, Zahntechniker, Richtstr. 29.
— Aug., Fräulein, Gubenerstr. 29.
Bossin, Gottl., Putzer, Beresinchen 2.
— Aug., Arb., Chausseestr. 1.
— Carl, desgl., Cüstrinerstr. 22.
Both, Alb., Arb., Leipzigerstr. 11.
Bothe, Gotth., Rentier, Wilhelmspl. 12.
— Frdr., Arb., E., Rosenstr. 13.
— Math., Wittwe, Ziegelstr. 11.
Bottscheck, Aug., sep. Arb., Rosenstr. 83.
Botzon, Joh., verw. Oberlehrer, Halbestadt 24.
Boy, Am., Rentiere, Lindenstr. 9.
Boye, Wilh., Arb., Sandstr. 11.
Braasch, Ludw., Lehrer, Cottbuserstr. 3.
Braatz, Luise, Oberwäscherin, Oderstr. 68.
Brach, Emma, verw. Reg.-Rath, Gubenerstr. 30. 31.
Bradtke, Oskar, Glasermstr. Berlinerstraße 45.
— Louis, Kanzlist, Tuchmacherstr. 19.
— Kurt, Kaufm., Holzm. 1.
— Ferd., Maurerges., Wiesenstr. 15.
— Friedr., Musikus, E., ebend.
Bräsan, Aug., Arbeiter, Chausseestr. 11.
Bräuer, Louis, Reg.-Civil-Supernum., Berlinerstr. 6.
— Louis, Werkführer, E., Schulst. 10.

Bräunert, Jul., Arbeiter, Roßm. 20.
Bräuninger, Elis., Schneiderin, Fischerstraße 43.
— Emma, verw. Inspektor, ebend.
Brand, Rich., Kaufm., E., Junkerstr. 15.
— Paul, Oberroßarzt, Theaterstr. 9.
— Ernst, em. Prediger., ebend.
— Aug., verw. Buchhalter, kl. Scharrnstraße 21.
Brandeis, Paul., Wittwe, Fischerstr. 65.
Brandenburg, Ad., Destillateur, E., Breitestr. 6.
— Herm., Ingenieur, E., Ziegelstr. 23, Comtoir: Ziegelstr. 14.
— Ernst, Candidat d. h. Schulamts, Breitestr. 23a.
— Carl, Arbeiter, Cüstrinerstr. 37.
— Henr., Fräul., Ziegelstr. 23.
— Fr., verw. Schiffseigenth., ebend.
— Paul., verehel., Leipzigerpl. 2.
— Math., verw. Amtmann, Wilhelmsplatz 16.
Brandenburger, Wilh., Althdlr., Richtstraße 65.
— Th., Restaurateur, E., Leipzigerstr. 25.
Brandes, Paul, Kaufm., Bischofstr. 19.
Brandt, Rud., Cigarrenmacher, kl. Fruchtstr. 3.
— Otto, Kunstgärtner, Bergstr. 6.
— Wilh., Lehrer, Breitestr. 23c.
— Friedr., Postschaffner, Steing. 2.
— Herm., Schlosserges., gr. Müllroserstraße 70.
— Aug., Schuhmacherm., Tuchmacherstraße 33.
— Wilh., desgl., Blumenstr. 8.
— Ad., Steindrucker, Kellenspr. 5.
— Dan., Steuer-Aufs., Carlstr. 3.
— Carol, verw. Ziegelmstr., Blumenstraße 8.
— Carol., Wittwe, kl. Fruchtstr. 3.
Bransch, Am., sep. Schuhmacherges., Sonnenburgerstr. 17.
Brasse, Carl, Maurerges., Carlstr. 31.
— Carl, Arbeiter, kl. Müllroserstr. 26.
— Gottl., desgl, Crossenerstr. 21.
— Wilh., desgl., Rosenstr. 16.
— Aug., Wittwe, Görlitzerstr. 21.
— Louise, desgl., Leopoldstr. 6.
Bratfisch, Georg, Musikalienhdlr, Richtstraße 40.
Brattke, Carl, Schuhmachermstr., E., Ziegelstr. 12.
Bratz, Gust., Schuhmacherges., gr. Müllroserstr. 60.
— Helene, Schneiderin, Hanew. 10.
Brauer, Jul., Ackerbürger, E., Sandstr. 8.
— Carl, Bäckermstr., E., Tuchmacherstraße 40.
— Aug., Formermeister, Berlinerstr. 12.
— Gust., Gelbgießerges., Sandstr. 11.
— Oskar, Hauptmann, Zimmerstr. 5.
— Otto, Kaufm., Görlitzerstr. 2.
— Herm., Lackirergeh., n. Markt 1.
— Carl, Postillon, Wilhelmspl. 17.
— Jul., Rosierist, Fürstenwalderstr. 23.
— Carl, Schlossermstr., Leipzigerstr. 33.
— Carl, Arbeiter, Carlstr. 24.
— Henr., verw. Eigenth., E., Lindenstraße 2.
— Louise, verw. Eigenth., E., Roßm. 6.
— Wilh., desgl., E., Sonnenburgerstraße 44.
— Adolph., Wittwe, Hanew. 8.
— Helene, desgl., E., Roßm. 10.
— Louise, desgl., Wiesenstr. 1.
— Ottilie, desgl., Bischofstr. 27.
Braumann, Gust., Geh. Reg.-Rath a. D. Crossenerstr. 13.
— Wittwe, Wilhelmspl. 18.
Braun, Jul., Böttchermstr., Richtstr. 23.
— Carl, Garnison-Backmstr., Fürstenwalderstr. 34.
— Wilh., Restaurateur, Fürstenwalderstraße 33.
— Herm., Steingutsdreher, Cüstrinerstraße 37.
— Friedr., Stuckateur, Tuchmacherstraße 32.
— Ferd., Zimmerges., n. Markt 2.
— Joh., desgl., Berlinerstr. 23.
— Carl, Arbeiter, Fischerstr. 70.
— Emil, Arbeiter, Bergstr. 36.
— Wilh., desgl., Berlinerstr. 21.
— Wilh., desgl., n. Markt 15.
— Marie, Ausgedingerin, Roßm. 2.
— Susanne, Fräulein, Theaterstr. 9.
— Louise, verw. Böttcherm., Richtstr. 23.

Braun, Lina, verw. Kfm., Richtstr. 47.
— Emilie, verw. Tapezier, Rosenstr. 83.
— Christ., Wittwe, Junkerstr. 7.
— Jul., desgl., Oderstr. 65.
— Marie, desgl., kl. Fruchtstr. 1.
— Marie, desgl., Weidend. 5.
— Math., desgl., am Graben 1.
— Wilh., desgl., Forststr. 7.
v. Braun, Const., Rittmeister, Crossenerstraße 11.
Brauner, Franz, Malergeh., Fischerstraße 51.
Braunstein, Emil, Schuhmachermstr., Buschmühlenweg 15.
v. Brause, Marie, Stiftsdame, Stiftspl. 2.
Brechtel, Rich., Schneidermstr. Schmalzstraße 15. 16.
Bredemeyer, Conrad, Drechslermstr., Regierungsstr. 15.
— Jul., Mechaniker u. Optiker, Wilhelmspl. 5.
Brednow, Herm, Handelsmann, Beeskowerstr. 6.
Bredow, Herm., Trompeter, Leopoldstr. 4.
— Aug., Wittwe, Tuchmacherstr. 13.
— Henr., desgl., Fischerstr. 98.
Breger, Carl, Schneidermstr., Dresdenerstraße 20.
Brehm, Wilh., Malerm., Leb. Mauerstr. 6.
— Wilh., Steingutmaler, Ziegelstr. 22.
Brehmer, Friedr., Arbeiter, Jacobistr. 7.
Breig, Louise, Wittwe, Bahnhofstr. 27.
Breitag, Carl, Castellan, Logenstr. 6.
Breitenbach, Andreas, Arb., Roßm. 14.
Breitenfeld, Joh., Schlosserges., Breitestraße 4.
Breithaupt, Sigism., Major, Bahnhofstraße 1.
Breithoff, Friedr., Barbier, Bahnhofstraße 21.
Breitkreuz, Wilh., Mühlenmstr., E., Sophienstr. 12.
— Paul., verw. Gutsbes., E., Breitest. 39.
Brelow, Ernst, Schmiedeges., gr. Müllroserstr. 79.
Bremser, Anna, Wittwe, Oderstr. 22.
— Aug., desgl., Bahnhofstr. 13.
Brendel, Carl, Haupt-Steueramts-Assistent, Crossenerstr. 3.
Brendel, E., Kellner, Spornmacherg. 12.
— Wilh., Arbeiter, Sophienstr. 5a.
Brendler, Carl, Fleischerm., Rosenst. 88.
Brenske, Clemens, Zimmermstr., Regierungsstr. 15.
Bresan, Gottl., Arbeiter, Görlitzerstr. 5.
Bresching, Carl, Ober-Lazarethgehülfe, Fürstenwalderstr. 34.
Breschke, Carl, Pantoffelmachermstr., Richtstr. 45.
Bresina, Wilh., Wildhdlr., Tuchmacherstr. 69.
Breßler, Ernst, Maurermstr., E., Tunnelstr. 14.
— Herm., Maurer, Fischerstr. 47.
— Wilh., Arbeiter, Weidend. 3b.
— Aug., Wittwe, Theaterstr. 9.
— Paul., desgl., Fischerstr. 38.
Bretag, Carl, Arbeiter, Berlinerstr. 36.
— Dorothea, unverehel., n. Markt 15.
Brettner, Carl, pens. Polizei-Wachtmstr., E., Schulstr. 17.
— Gust., Tischlermstr., E., Berlinerst. 7.
Bretschneider, Louise, Fräulein, E., Fürstenwalderstr. 33a.
— Louis, Restaurateur, ebend.
Brettschneider, Carl, Tischlerges., Wiesenstraße 1a.
— Ad., Arbeiter, Tuchmacherstr. 85.
Breuer, Jul., Schmiedem., Leipzigerstr. 16.
Breuniger, Traug., Arb., Leipzigerstr. 12.
Breust, Carl, Schuhmacherm., Peitzerstraße 5.
Brichtsee, Christ., Arbeiter, Anger 16.
Briesch, Ferd., Arbeiter, Berlinerstr. 30.
Briesemeister, Gustav, Eigenth., E., Wiesenpl. 356.
— Ludw., Eigenth, E., gr. Müllroserstraße 83.
Brilke, Aug., Schuhmachermstr., E., Sophienstr. 3.
— Gottfr., Arbeiter, Fürstenwalderst. 43.
— Paul, desgl., Sandstr. 5.
— Henr., unverehel., ebend.
Brilles, Edm., Kaufm., gr. Scharrnstr. 49.
— Isma, Kaufm., Regierungsstr. 11.
Brillke, Carl, Eigenth., E., Tzsch. Oberw. 9.
— Aug., sep. Arbeiter, Carlstr. 37.

Brinck, Wilh., Locomotivheizer, Carlstraße 33.
Bringemann, Math., Wittwe, Cottbuserstraße 10.
Brinkmann, Louise, Wittwe, gr. Scharrnstraße 36.
Brix, Ad., Wurstfabr., Tunnelstr. 10.
Brixen, Vincentius de Paula, Hauptm., Fürstenwalderstr. 49a.
Brochlos, Th., Schuhmacherm., Tuchmacherstr. 35.
Brochowski, Aug., Bäckerm., Jüdenst. 9.
Brock, Herm., Arbeiter, Collegienstr. 15.
— Flora, verw. Kaufm., Jüdenstr. 8.
— Frieder., desgl., Schmalzstr. 3.
Brockhoff, Joh., Geschirrhändlerin, Oderstraße 40.
Brody, Jonas, Handelsm., Schmiedeg. 5.
— Rieke, Handelsfrau, gr. Müllroserstraße 17.
— Sophie, unverehel., Schmiedeg. 5.
Brodzina, Leop., Maurerm., Kietzerg. 3.
Bröde, Louise, verw. Geh.-Rath, Richtstraße 80.
Broh, Sam., Handelsm., Schmiedeg. 5.
— Lewin, Kaufm., Junkerstr. 25.
Brockmann, Moritz, Kaufm., Logenstr. 4. Gesch.-Lokal: Regierungsstr. 19.
Broschwitz, Wilh., Schiffer, Jacobistr. 5.
Brose, Carl, Schneidergef., Blumenstraße 11.
— Aug., Arbeiter, Luckauerstr. 11.
— Th., desgl., Fischerstr. 9.
Brottke, Adelh., Wittwe, Cüstrinerstr. 41.
Brox, Edm., Feldwebel, Fürstenwalderstraße 34.
Bruchmann, Th., Apotheker, Dresdenerstraße 18.
Bruchmüller, Carl, Militär-Anwärter, Logenstr. 2.
Bruck, Tr., Weichensteller a. D., Theaterstr. 2.
— Geschwister, Richtstr. 57.
Brudöhl, Friedr., Maurergef., Tzschn. Oberw. 13.
Brückert, Gustav, Schuhmachermstr., Dresdenerstr. 10.
Brückler, Gustav, Schlossergef., Carlstr. 27.
Brückmann, Theod., Böttchermstr., gr. Fruchtstr. 10a.
— Wilh., Tapeziererm., Gubenerstr. 4.
— Louis, Schlossergef., gr. Fruchtst. 1.
— Christ, verw. Böttchermst., Richtstraße 94. 95.
— Ida, Wittwe, Theaterstr. 9.
— Louise, Wittwe, Blumenstr. 14.
Brückner, Aug., Restaurateur, Oderst. 52.
— Th., Schlosserm., E., Anger 7.
— Franz, Schuhmachermstr., Tuchmacherstr. 44.
— Wilh., Arbeiter, kl. Müllroserstr. 21.
— Joh., Tricotagen- u. Wollwaarenhändlerin, gr. Scharrnstr. 62.
— Carol., verw. Holzhdlr., Oderstr. 66.
— Henr., vw. Schlossergef., Mittelst. 18.
— gen. Schierling, Herrm., Bürstenmacher, Rosenstr. 20.
Brüggemann, Jul., Gen.-Comm.-Secr., Gubenerstr. 35.
Brüll, Ferd., Schneidermstr., Richtstr. 39.
— Aug., pens. Weichensteller, Leipzigerstraße 10.
Brüning, Gust., Arbeiter, Bergstr. 3.
Brüsch, Th., Arb., Beresinchen 5.
Brüssow, Friedr., Arb., n. Markt 2a.
Bruhn, Christ., Arb., gr. Müllroserst. 19.
Brumm, Friedr., Arb., Cüstrinerstr. 17.
Brummack, Aug., Hausdiener, Tuchmacherstr. 84.
— Wilh., Arbeiter, Tzsch. Oberw. 14a.
— Soph., Wittwe, ebend.
Brumme, Ernst, Packhofswächter, Brückthorstr. 5.
Brummer, Cäcilie, Wittwe, Schmiedeg. 5.
Brunisch, Christ., Maurergef., E., kl. Müllroserstr. 21.
— Gottl., Schlossergef., Gub. Mauerst. 7.
— Gust., Schuhmachergef., Rosenstr. 92.
Brunkow, Carl, Schuhmachermstr., Baderg. 4.
Brunn, Marie, Fräulein, Park 1.
Brunst, Emma, Strickerin, gr. Müllroserstr. 9.
Brunzlow, Wilh., Arbeiter, Rosenstr. 40.
Brusch, Louise, Wittwe, Richtstr. 81.
Brutschke, Albert, Bäckermstr., E., Fürstenwalderstr. 58.

Brutschke, Hermine, Rentiere, Magazinplatz 1.
Bruse, Gust., Kaufm., Breitestr. 35, Gesch.-Lokal: gr. Scharrnstr. 16. 17.
— Bernh., Kesselschmiedeg., Weidend. 6.
Brust, Wilh., Rentier, Cottbuserstr. 7.
de Bruyn-Ouboter, Carl, Ober-Lazareth-Inspektor, Fürstenwalderstr. 51.
Brychcy, Franz, Rollkutscher, Wilhelmsplatz 14.
Buback, Cäcilie, Wittwe, Tuchmacherstraße 47.
Bubeck, Joh., Wwe., gr. Scharrnstr. 53.
Buch, Wilh., Kaufm., Richtstr. 17.
— Herm., Schuhmacher, Fischerstr. 51.
— Wilh., Rentiere, E., Richtstr. 17.
Buchholz, Wilh., Brennerei-Verwalter, Berlinerstr. 49.
— Leo, Friseur, Logenstr. 1.
— Aug., Holz- u. Kohlenhändler, Theaterstr. 6.
— Herm., Hülfsbremser, Carlstr. 27.
— Friedr., Landwirth, Berlinerstr. 2.
— Ludw., Postschaffner, Carlstr. 8.
— Friedr., Postunterbeamter, Wilhelmspl. 16.
— Aug., Rentier, kl. Müllroserst. 2f.
— Wilh., Rentier, Berlinerstr. 45.
— Carl, Schneidermstr., Rosenstr. 4.
— Wilh., Sec.-Lieut., Halbest. 35.
— Carl, Arbeiter, Gubenerstr. 11. 12.
— Friedr., desgl., Rosenstr. 37.
— Gust., desgl., Luckauerstr. 21.
— Wilh., desgl., Fischerstr. 71.
— Wilh., desgl., gr. Scharrnstr. 19.
— Wilh., Ausgedingerin, Sonnenburgerstr. 50.
— Paul., Rentiere, Tuchmacherst. 50. 51.
— Marie, Wittwe, Louisenstr. 4.
Buchhorn, Rud., Post-Secr., Anger 19.
Buchow, Otto, Handelsmann, Cottbuserstr. 5.
Buchwald, Ad., Post-Secr. a. D., Carlstr. 17.
— Herm., Schuhmachermstr., E., Hanew. 2.
— Lina, verw. Lehrer, Junkerstr. 20.
— Wilh., verw. Postschaffner, Tuchmacherstr. 76.
Budach, Gottl., Handelsmann, Dresdenerstr. 19.
— Carl, Arbeiter, kl. Müllroserstr. 5.
Budack, Wilh., Arbeiter, Cottbuserst. 7.
— Wilh., Wittwe, Berlinerstr. 43. 44.
Buder, Wilh., Schankwirth, Carlstr. 4.
— Gottl., Tischlermstr., gr. Müllroserstr. 11.
— Ernst, Arbeiter, Gub. Mauerstr. 3.
— Carol., Wittwe, Leipzigerstr. 16.
Budich, Carl, Sattlerg., Görlitzerst. 11.
— Th., em. Prediger, E., Halbest. 32.
Budig, Hel., Händlerin, Carlstr. 13.
Budin, Henr., Wittwe, Berlinerst. 23.
Budoch, Gustav, Schuhmachermstr., Berlinerstr. 7.
Bücher, Carl, Handels-Gärtner, E., Bergstr. 13.
Büchner, Ad., Lederzurichter, Richtstr. 25.
Bühler, Jul., Pinselfabr., Richtst. 83. 84.
Buek, Paul., vw. Eigenth., E., Bergstraße 53.
Bülcke, Clara, Fräul., Oderstr. 57.
Bülow, Jul., Schmiedegef., Roßm. 19.
— Julie, verw. Restaurateur, Richtstraße 77.
v. Bülow, Edgar, Sek.-Lieut., Fürstenwalderstr. 17.
Bürger, Jul., Arbeiter, Forststr. 3.
— Aug., Wittwe, Crossenerstr. 26.
— Louise, Wäscherin, Rosenstr. 78.
— Beate, Wittwe, Dresdenerstr. 6.
Bürkner, Otto, Schlosser, Görlitzerst. 3.
Bütow, Th., Kaufm., Richtstr. 7.
Büttner, Carl, Böttchergef., Ziegelst. 10.
— Herm., Büchsenmacher, Blumenstr. 9.
— Aug., Magistratsbote, Schmalzst. 14.
— Aug., Schuhmacherm., Carlstr. 16.
— Ernst, Ziegelmstr., Bergstr. 25.
— Aug., Arbeiter, Crossenerstr. 25.
— Louise, verw. Lederhdlr., E., Richtstraße 87.
— Minna, Wittwe, Rosenstr. 7.
Dr. Büttner, prakt. Arzt, Carlstr. 2.
Bufe, Georg, Schlosser, g. Müllroserst. 83.
Buggisch, Carol., verehel. Arbeiter, Tuchmacherstr. 11.
Bugram, Wilh., Arbeiter, Mittelstr. 6.
Buhl, Rob., Tischlermstr., Rosenstr. 81.

Buhlers, Alb., Reg.-Rath, Crossenerst. 17.
Buhse, Alb., Chefredacteur, Anger 5.
Bullack, Carol., unverehel., Bergstr. 49.
— Ad., Briefträger, Bergstr. 56.
— Aug., Schuhmachermstr., ebend.
Bulmann, Jos., Arbeiter, Schützenstr. 25.
Bundermann, Otto, Böttchermstr., große Scharrnstr. 14.
— Charl., vw. Böttchermstr, E., ebend.
Bundschuh, Louise, verehel., Halbst. 19.
Bunge, Frdr., Fleischermstr., E., Sonnenburgerstr. 30.
— Fritz, Locomotivf., Dresdenerstr. 2.
Bunkenburg, Ernest., verw. Eigenth., E., Sonnenburgerstr. 62.
Buntebardt, Jul., Post-Secr., Berlinerstr. 31. 32.
Buntschuh, Wilh., Cigarrenmacher, Blumenstr. 12.
Bunzel, Rob., Zimmerges., kl. Müllroserstraße 2f.
— Heinr., Arb., Fürstenwalderstr. 43.
Burchardt, Jul., Schneiderm., Roßm. 14.
— Marie, Rentiere, Sophienstr. 2a.
— Aug., Wittwe, Leipzigerstr. 10.
— Jul., Schneidermstr., E., Schützenstraße 24.
Burde, Heinr., Arbeiter, Taubenstr. 2.
— Aug., desgl., Oderstr. 64.
— Carl, desgl., Holzhofstr. 7d.
— Ernst, desgl., Bergstr. 38.
— Frieder., verehel., Kellenspr. 7. 8.
Burghardt, Carl, Lohndiener, Tuchmacherstr. 22.
— Henr., Wittwe, ebend.
v. Burgsdorff, Bertha, verw. Gutsbes., E., Lindenstr. 3.
— Hedwig, verw. Oberst, ebend.
Burkhardt, Louis, Büchsenmachermstr., Fürstenwalderstr. 34.
— Otto, Kaufm., Gubenerstr. 1.
— Friedr., Rentier, E., ebend.
— Aug., Restaurateur, E., g. Scharrnstraße 73.
Burmann, Carl, Arb., Wilhelmspl. 17.
Burmester, Cäcilie, Wwe., Theaterstr. 3.
Bursche, Wilh., Ackerb., E., Kurzestr. 2.
— Christ., Eigenth., E., Sonnenburgerstraße 16.
Busch, Christ., Eigenth., E., n. Markt 13.
— Carl, Feilenhauerges., Sandstr. 6.
— Carl, Maurerges., E., Tzschn. Oberweg 11.
— Aug., Rentier, Blumenstr. 3a.
— Aug., Schneidermstr., Spornmachergasse 11.
— Wilh., Schlosserges., Mittelstr. 12.
— Ferd., Arb., gr. Müllroserstr. 64.
— Friedr., desgl., kl. Müllroserstr. 14.
— Wilh., desgl., Breitestr. 14.
— Anna, Rentiere, Lindenstr. 8.
— Anna, Wittwe, Kasernenstr. 2.
— Louise, desgl., Beeskowerstr. 1.
Buschmann, Herm., Tapezierermeister, Breitestr. 19.
Busse, Rud., Cigarrenm., Crossenerst. 16.
— Herm., Feldmesser, Holzhofstr. 16.
— Wilh., pens. Gendarm, Roßm. 6.
— Alb., Schlossermstr., E., Tuchmacherstraße 32.
— Bertha, verehel., gr. Müllroserstr. 65.
— Ernest., vw. Zimmerges., Schützenstraße 14.
— Carol., Wittwe, Sandstr. 4.
— Carol., Wittwe, Schützenstr. 9.
Dr. Busse, Carl, Stabsarzt, Gubenerstr. 28.
Busselt, Paul, Schlosserges., Sophienstraße 5a.
— Franz, Tischlerges., Sophienstr. 5b.
Bußmann, Carl, Gärtnereibes., E., Blumenstr. 6. Gesch.-Lokal: Jüdenstr. 12. 13.
— Carl, Möbelfuhrherr, E., Breitestr. 5.
Bufé, Carl, Arb., gr. Müllroserstr. 81.
Butschke, Herm., Kaufm., Berlinerstr. 5.
Butterlin, Clara, verw. Kapitain-Lieut., Gubenerstr. 35.
Butting, Ernst, Kutscher, Bergstr. 34.
— Carl, Tapezierergeh., g. Scharrnst. 5.
— Carl, Arb., Bergstr. 41a.
— Sam., desgl., Cüstrinerstr. 2.
Buttke, Carl, Bierverleger, Richtstr. 31. Geschäft Schmalzstr. 2.
Butzin, Gustav, Wattenmacher, Tuchmacherstr. 14.
Buxbaum, Ed., Schneidermstr., Breitestraße 26.

Byck, Friedr., Victualienhändler, Beeskowerstr. 9.

C.

Calläne, Geschwister, Kurzwaarenhdlr., Brückthorstr. 7. 8.
— Wilh., verw. Taxator, ebend.
Callies, Aug., Wittwe, Ziegelstr. 17.
Callies, gen. Maschke, Gust., Postschaffner, am Graben 3.
Callmeyer, Adolf, Amtsgerichts-Rath, Halbestadt 12.
— Max, Lieut., Logenstr. 9. 10.
Calsow, Dor., Lehrerin, Kellenspr. 11.
Camin, Gust., Fabrikbes., Crossenerst. 17.
Caplick, Carl, Brauereibes., E., Halbestadt 13.
Carl, Th., Gelbgießer, Cottbuserstr 9.
— Aug., Kaufm., E., Tuchmacherstr. 85.
— Bernh., Schmiedeg., Dresdenerst. 10.
Casbaum, Louise, Wittwe, gr. Müllroserstraße 64.
Caspari, Ad., Photograph, Regierungsstraße 13.
— Ad., Rentiere, Logenstr. 2.
Casper, Carl, Zimmerges., Dammmeisterg. 1.
Cattien, Emilie, verw. Oberprediger, Regierungsstr. 10.
Cavalier, Louise, Lehrerin, Oderstr. 49.
Charlet, Aug., Malergeh., Lebuser Mauerstr. 13.
— Wilh., Tischlermstr., Lindenstr. 1.
— Emilie, Wittwe, Sonnenburgerstr. 5.
Charlett, Rob., Eigenth., E., Sonnenburgerstr. 11.
— Carl, Maurerges., Tuchmacherstr. 22.
— Ferd., Zimmerges., kl. Fruchtst. 3a.
— Carol, verw. Eigenth., Sonnenburgerstr. 11.
— Carol., Wittwe, Pl. a. Schützenh. 8.
Chasseret, Jos., Brauerg., Tuchmacherstraße 3.
Christ, Carl, Stadtbaurath a. D., Fürstenwalderstr. 56.
Christen, Jos., Arbeiter, Rosenstr. 45.
Christmann, Herm., Rentier, E., Bischofstraße 16.
Christoph, Ferd., Hauptlehrer, Oderstraße 66.
Christoph, Friedr., Lohndiener, Dresdenerstr. 6.
— Gottfr., Schankwirth, E., Breitestraße 29.
— Joh., Arbeiter, Beeskowerstr. 5.
Christophel, Aug., Rentier, Crossenerstraße 13.
— Aug., Stellmacher, Luckauerstr. 10.
— Jul., Arbeiter, Schützenstr. 9.
Chudalla, Emil, Schuhmachermstr., Tuchmacherstr. 86.
Churfürst, Louise, Wittwe, Junkerstr. 9.
Chylla, Jos., Arbeiter, Tuchmacherstr. 10.
Cichorsky, Lydia, Rentiere, Ziegelstr. 35.
Cichoszewski, Anton, Schuhmachermstr., Richtstr. 76.
Cieplick, Joh., Maschinenführer, Berlinerstr. 25. 26.
Cierpinski, Carl, Locomotivführer, gr. Müllroserstr. 69.
Ciesielsky, Ludw., Arbeiter, Baberg. 6. 7.
Clamann, Gust., Fabrikbes., E., Richtstraße 49.
Claudius, Reinh., Locomotivheizer, Beresinchen 5.
Claus, Otto, Uhrmacher, gr. Scharrnst. 33.
— Carl, Arbeiter, Leopoldstr. 6.
— Frieder., verw. Exekutor, Richtstr. 41.
— Alb., Wittwe, Schmalzstr. 5.
Clemens, Carl, Arbeiter, Blumenstr. 13.
Cochius, Friedr., Bau-Inspector, E., Buschmühlenweg 7.
— Bernh., Hauptmann, Gubenerstr. 38.
v. Cölln, Emil, Markscheider, Stiftspl. 1.
Cohn, Siegm., Handelsmann, Schmalzst. 3, Gesch.-Lokal: Schmalzst. 11.
— Tob., desgl., Spornmacherg. 3.
— Herm., Kaufm., Halbestadt 2, Gesch.-Lokal: Schmalzstr. 12.
— Louis, desgl., gr. Scharrnstr. 16. 17., Gesch.-Lokal: gr. Scharrnstr. 48.
— Martin, desgl., gr. Scharrnstr. 23, Gesch.-Lokal: Jüdenstr. 7.
— Moritz, desgl., gr. Scharrnstr. 49, Gesch.-Lokal: gr. Scharrnstr. 63.
— Sally, desgl., Lindenstr. 2, Gesch.-Lokal: Schmalzstr. 12.
— Sal., Pferdehdlr., Richtstr. 86.
— Herm., Rentier, E., Beresinchen 3.

Cohn, Henr., vw. Kaufm., Richtstr. 66.
— Frieder., Wittwe, Rosenstr. 36.
— Marianne, Wwe, Spornmacherg. 11.
Colberg, Aug., Hof-Wagenfabr., E., Richtstr. 80.
v. Collani, Hugo, Hauptm., Lindenstr. 16.
Collath, Wilh., Gewehrfabr., E., Crossenerstr. 18.
Compostani, Ed., Victualienhdlr., E., gr. Scharrnstr. 91.
Conrad, Ernst, Güterexpedient, E., kl. Oderstr. 2.
— Friedr., Schlächterm., Roßm. 9.
— Friedr., Schuhmachermstr., gr. Müllroserstr. 17.
— Gottl., Stellmacher, Fischerstr. 22.
— Aug., Viehhdlr., E., Beresinchen 5.
— Christ., Arbeiter, gr. Müllroserst. 17.
— Paul, desgl., Roßm. 26.
— Pauline, verw. Buchbindermstr., Oderstr. 30.
Conradi, Wilh., verehel., gr. Fruchtstr. 7a.
Conradt, Otto, Schlossergef., Leopoldstr. 2.
Consentius, Cäsar, Kaufm., E., Halbestadt 5.
v. Conta, Hans, Lieut., Logenstr. 9.10.
Contag, Otto, Pr.-Lieut. a. D. u. Bes. d. Instituts Ceres, Berlinerstr. 41.
Conzag, Oskar, Kirchendiener, kl. Scharrnstr. 11.
Cordes, Amalie, Wittwe, Fischerstr. 93.
Coßmann, Carl, Photograph, Tuchmacherstr. 52.
— Carl, desgl., ebend.
— Bernh., Kaufm., Fürstenwalderstr. 4.
Cubach, Th., Reg.-Secr. a. D., Leipzigerstr. 2.
Cyrus, Dor., verw. Postillon, Schulstr. 9.
Czachert, Ap., Schlossergef., Schmiedegasse 11.
Czaba, Rob., Maschinenb., Theaterstr. 4.
Czapracki, Fr., Arbeiter, Berlinerst. 1.
Czecior, Val., Schuhmacherm., Peitzerst. 7.

D.

Dabitz, Aug., Arb., gr. Müllroserst, 48.
Dachs, Carl, Schuhmachergef., Tunnelstraße 1.
Däumichen, Adalb., Rentier u. Stadtrath, E., Chausseestr. 9.
Däunert, Paul, Kaufm., kl. Scharrnstr. 19.
Dahlbock, Carl, Schlossergef., Schützenstr. 24.
— Louis, Arb., Schmiedeg. 4.
Dahlmeier, Aug., Arb., kl. Müllroserstr. 2d.
Dahlstroem, Wilh., Appellationsgerichtsrath a. D., Theaterstr. 2.
Dahne, Aug., Wwe., Wilhelmspl. 5.
Dahns, Ernest., Wwe., Ziegelst. 4.
Dahrenstädt, Marie, Rentiere, Junkerstr. 18.
Dake, Ferdinand, Tischlermstr., Cüstrinerstr. 5.
Daleiten, Frieder., Wwe., kl. Müllroserstr. 26.
Dalibor, Ferd., Arb., Leipzigerpl. 2b.
Dalichow, Gust., Brauereibesitzer, E., kl. Müllroserstr. 24.
Dallmer, R., Schriftsetzer, Oderstr. 40.
— Adele, verw. Oberstlieuten., Zimmerstraße 4.
Dallwitz, Ferd., Bäckermstr., gr. Müllroserst. 58. 59.
— Bernh., Kaufm., Oderstr. 45.
Damek, Emilie, verw. Sattlermstr., Fürstenwalderstr. 2.
Dames, Fritz, Buchhalter, Wilhelmsplatz 16.
— Paul., Fräul., ebend.
Damitz, Aug., Stellmachergef., gr. Müllroserstr. 50.
Damm, Friedr., Gruben-Insp., Breitestraße 23c.
— Clara, Musiklehrerin, Fürstenwalderstraße 54b.
— Heinr., Oberpostsecr., Gurschestr. 7.
— Marie, verw. Grubeninsp., Bergstr. 54.
Dammann, Aug., Fabrikbes., E., Beeskowerstr. 11.
— Herm., Schlossermstr., E., Fischerstraße 16.
— Franz, Tischlermstr., gr. Scharrnstraße 25.
— Ernest., Wittwe, Gubenerstr. 21c.

Dammasch, Aug., Lademstr., E., Fischerstr. 68.
Dammaschky, Carl, Stations-Diätar, gr. Müllroserstr. 56.
Dammschneider, Wilh., Ackerbürger, E., Cüstrinerstr. 16.
Dan, Math., Wittwe, Tuchstr. 44.
Dancker, Oskar, Malermstr. u. Tapetenhändler, E., Richstr. 85.
— Geschw., Halbest. 18.
Daniel, Ed., Kesselschmiedeges., Roßmarkt 26.
— Ed., Rentier, E., gr. Scharrnst. 53.
Dankoff, Carl, Kämmerei-Kassen-Buchhalter, Sophienstr. 18.
— Carl, Postsekr. a. D., Gurschest. 7.
Dannacker, Paul, Schlossergef., Dammmeistergasse 2.
— Gust., Schuhmachermstr., Lebuser-Mauerstr. 13.
Dr. Dannenberg, Hugo, pract. Arzt, E., Fürstenwalderstr. 22.
Danziger, Jos., Synagogendiener, Tuchmacherstraße 59.
Dr. Danziger, Friedr., Sanitätsrath u. Kreis-Physikus, Wilhemlspl. 23.
Daske, Wilh., Rentier, E., Anger 27.
— Carl, Arbeiter, Schützenstr. 4.
— Joh., desgl., Fürstenwalderstr. 43.
— Wilh., desgl., Roßmarkt 8a.
— Aug., Rentiere, Anger 27.
— Paul., Wittwe, Tuchmacherstr. 37.
— Wilh., Arbeiterin, Fischerstr. 47.
v. Dassel, Hanno, Hauptm., Anger 25.
Daßler, Wilh., Arb., Fürstenwalderst. 49.
Daube, Herm., Stationskassen-Einn., Bahnhofstraße 8.
Daubitz, Heinr., Schiffer, Fischerst. 78.
— Joh., Schneidergef., Rosenstr. 22.
— Wilh., Wittwe, Fischerstr. 3.
Daus, Rud., Maschinenmstr., Görlitzerstraße 13.
David, Jul., Kaufm., Richtstr. 51., Geschäftslokal Junkerstr. 24.
— P. Fr., desgl., Wilhelmspl. 17.
— Jos., Rentier, Junkerstr. 25.
— David, Schneidermstr., Tuchmacherstraße 35.
— Val., Arbeiter, Sandstr. 6.
Deckart, Carl, Kupferschmiedemstr., E., Berlinerstr. 52.
v. d. Decken, Elsb., Fräul., Halbest. 28.
Decker, Ed., Kunst- u. Handelsgärtner, Bergstr. 25.
— Wilh., desgl., E., Bergstr. 22, Geschäftslokal Schmalzstr. 7.
— Carl, Sattlermstr., Richtstr. 67, Geschäftslokal Schmalzstr. 11.
— Wilh., Wittwe, Tz. Oberw. 15b.
— Wilh., Arbeiter, Fürstenwalderst. 49.
Dederer, Joh., Schneidermstr., Park 1.
Deglow, Herm., Schuhmachermstr., Wilhelmspl. 5.
Degorsky, Andr., Schmiedeges., gr. Müllroserstr. 62.
Deichler, Carl, Magistr.-Obersecretär a. D., Regierungsstr. 4.
Deichsel, Herm., Eisenbahn-Packmstr., Cacherr. 23.
— Em., Arbeiterin, Fischerstr. 45.
Deichsler, E., Wittwe, kl. Müllroserst. 9.
Deikert, Wilh., Schneider, Fischerst. 7. 8.
— Clara, Lehrerin, Louisenstr. 5.
Deil, Herm., Arbeiter, Görlitzerstr. 9.
Deißler, Ernst, Schneidermstr., Lebuser Mauerstr. 12.
Delavier, Aug., Maurerges., Pl. a. Schützenh. 1.
— Otto, Nachtwächter, Pl. a. Schützenhause 4a.
— Charl., Wittwe, Louisenstr. 2.
Delignard, Louise, Wittwe, Carlst. 9.
Delisch, Robert, Viktualienhdlr., E., Rosenstr. 9.
— Louise, verw. Rentier, E., Breitest. 10.
Dell, Bertha, Wittwe, Logenst. 4.
van Dellen, Gerh., Arbeiter, gr. Müllroserstr. 20. 21.
Delly, Marie, Wittwe, gr. Scharrnstr. 80.
Dellow, Em., Magistr.-Diätar, Blumenstraße 3b.
Demuth, Carl, Kunst- u. Handelsgärtner, Leipzigerstr. 24.
— Ferd., Schuhmacherm., gr. Scharrnstraße 48.
Dena, Franz., Wwe., Dresdenerstr. 15.
Denk, Herm., Schuhmachermstr., Tuchmacherstr. 17.

Denzer, Ernst, Stations-Assistent, Theaterstr. 6.
— Ernst, Arbeiter, Cüstrinerstr. 31.
Depczinski, Val., Bäckerges., Lindenstr. 2.
Dermietzel, Aug., Maurerges., Pl. a. Schützenhause 4.
— Wilh., Maurerges., E., Pl. a. Schützenhause 1.
— Carl, Musikus, Crossenerstr. 27c.
Detring, Franz, Lieut. a. D. u. Vertreter der Feuer- und der Lebensversicherungs-Banken für Deutschland in Gotha, Bahnhofstr. 26.
— Minna, Wittwe, Oderst. 38.
Dettbarn, Herm., Arbeiter, Carlstr. 27.
Dettmer, Hugo, Locomotivheizer, Peitzerstraße 10.
— Aug., Schmiedeges., gr. Müllroserstraße 10.
— Emilie, verw. Schmiedemstr., E., gr. Scharrnstr. 9.
— Anna, verw. Schlossermstr., E., Breitestr. 22.
— Louise, Wittwe, Carlstr. 2.
Deutsch, Carl, Buchdruckergeh., Promenadeng. 3.
Deutschmann, Ernst, Handelsm., Tuchmacherstr. 16.
Devantier, Gust., Insp., Bergstr. 25.
Dewitz, Carl, Cigarrenm., Lehmg. 1.
— Wilh., Schneidermeister, Lebuser Mauerstr. 5.
— Friedr., Arbeiter, Bergstr. 5.
— Marie, Wittwe, Schmalzstr. 12.
v. Dewitz, Charl., verw. Landrath, Anger 2.
Dickert, Wilh., Arbeiter, Tz. Oberw. 3.
Dickmann, Ew., Buchbindermstr., E., Richtstr. 10.
Didczun, Franz, Tischlerges., kl. Fruchtstraße 3a.
Diebel, Wilh., Arbeiter, Bergstr. 37.
Dieckhoff, Ottilie, Lehrerin, Schmalzst. 5.
Dieckmann, Heinr., Böttchermstr., kl. Oderstr. 1.
— Carl, Dachdeckerges., Sonnenburgerstraße 63.
— Paul, Eisenb.-Stations-Assistent, Leipzigerstr. 29.
Dieckmann, Herm., Schriftsetzer, Fischerstr. 22.
Diederich, Heinr., Fleischermstr., Kurzestraße 3.
Diederichs, Sophie, verw. Schlächterm., Kietzerg. 9.
Diekert, Wilh., Brennermstr., Nuhnen 15.
Dielau, Gottl., Arbeiter, Mühleng. 3.
Diemert, Aug., Bremser, Carlstr. 10.
Diener, Carol., Wwe., gr. Fruchtst. 8a.
Dienstmann, Jul., Prem.-Lieutenant, Louisenstr. 6.
Dier, Heinr., Schneiderm., Rosenst. 40.
Dierich, Heinrich, Lehrer, Bischofstr. 8.
Diering, Herm., Bureau-Diener, am Graben 2.
— Carl, Zimmerges., Sonnenburgerstraße 58.
— Ernst, desgl., Holzhofstr. 7b.
Diestel, Louise, verw. Baumeister, Halbestadt 27.
Dieterle, Paul, Commis, Fürstenwalderstr. 44.
— Carl, Schlosser, E., Dresdenerstr. 15.
Dietrich, Ferd., Briefträger, Tuchmacherstraße 20.
— Paul, Kaufm., Halbest. 31.
— Rud., Lehrer, Tuchmacherstr. 28. 29.
— Herm., Maler, Fischerstr. 7. 8.
— Joh., Postschaffner Tunnelstr. 6.
— Herm., Schmiedeges., Cottbuserstr. 1.
— Friedr., Sergeant, Fürstenwalderstraße 34.
— Alb., Töpfermstr., Park 11. 12.
— Alb., Zimmerges., Ziegelstr. 1.
— Emil, Arbeiter, Fischerstr. 9.
— Th., Arbeiter, gr. Müllroserstr. 67.
— Em., Nähterin, Regierungsstr. 15.
— Aug., unverehel., Berlinerstr. 3.
— Louise, Wittwe, Fischerstr. 92.
Dietrichs, Carl, Schlosserges., Louisenstraße 3.
— Ed., Locomotivführer, gr. Müllroserstr. 20. 21.
— Eleonore, Wittwe, gr. Müllroserstraße 28.
Dietz, Bertha, unverehl., Lebuser Mauerstr. 4.
Dietze, Hugo, Buchhalter, Cüstrinerst. 9.

Dietze, Amalie, Wittwe, Cüstrinerstr. 9.
Dietzel, Fried., Küster, Oberkirchpl. 6.
— Carl, Militär-Anwärter, Marktpl. 8.
v. Diezelsky, Theophil, Sec.-Lieutenant, Fürstenwalderstr. 34.
Dilthey, Emil, Destill., Breitestr. 12. 13.
Dipolt, Hugo, Kaufmann, E., Tuchmacherstr. 77.
Dirkson, Jul., Barbier, Spornmacherg. 4.
Discher, Ferd., Arbeiter, Berlinerst. 14.
— Wilh., Wittwe, Rosenstr. 39.
v. Ditfurth, Barthold, General-Lieut. u. Divisions-Comm., Wilhelmsplatz 11.
Ditrich, Therese, Wwe., Collegienstr. 13.
Dittmann, Gust., Amtmann, E., Buschmühlenweg 20.
— Em., verehel., Bischofstraße 6.
Dittmar, Otto, Bürstenmacher, Fürstenwalderstraße 58.
— Louise, Putzmacherin, Regierungsstr. 17. 18, Geschäft Regierungsstraße 11.
— Alb., Viktualienhdlr., Schmalzstr. 7.
Dittmer, Aug., Bremser, Carlstr. 31.
— Gust., Geh. Ob.-Reg.-Rath, Gubenerstraße 9.
— Ad., Schuhmachermstr., Rosenstr. 55.
Dittrich, Rob., Eisenbahn-Betriebs-Werkmeister, Görlitzerstr. 13.
— Wilh., Schlosserges., Carlstr. 36.
— Wilh., Arb., Schützenstr. 25.
Dittwald, Otto, Arbeiter, Schulst. 11.
Dobberke, Herm., Kaufmann, Berlinerstr. 41.
Dobberschütz, Julie, unverehel., Fischerstraße 36.
Dobenzig, Franz, Hauptsteueramts-Assistent, Schmalzstr. 7.
Dobrasch, Aug., Wittwe, E., Crossenerstraße 26.
Dobrinsky, Jul., Schuhmacherges., Rosenstr. 13.
Dobritius, Carl, Schuhmachermstr., Breitestr. 15.
Dobritzsch, Joh., Wittwe, Schmalzst. 13.
Dobrow, Sophie, Wwe., Rosenstr. 48.
Doctor, Ros., verw. Kaufm., große Scharrnstr. 74.
Döberlein, Alb., Photograph, Gubenerstr. 21c. Geschäftsl. gr. Scharrnstraße 81.
Döge, Jul., Schuhmacherges., Kellenspr. 11.
Döhring, Gust., Arbeiter, Kietzerg. 2.
— Anna, Wwe., Schützenstr. 5.
Döll, Benno, Büchsenschäfter, Leopoldstraße 6.
— Franz, Droschkenbes., Rosenstr. 62.
Dömke, Rud., Waschanstaltbes., Fischerstraße 80.
— Aug., Rentiere; ebend.
Dönniges, Louise, Fräul., Wilhelmsplatz 6—9.
Döplitz, Wilh., Friseuse, Logenstr. 7.
— Th., Kanzlist, Schulstr. 12.
Dörfel, Franz, Dienstm., Rosenstr. 14.
— Gust., desgl., Wilhelmspl. 25.
— Ernst, Schuhmachermst., Tuchstr. 19, Laden Schmalzstr. 17.
— Herm., desgl., E., Rosenstr. 81.
— Herm., desgl., Tuchmacherstr. 75, Geschäft Schmalzstr. 10.
— Paul, desgl., Richtstr. 76.
— Rob., desgl., Berlinerstr. 29.
— Carol., Wittwe, ebend.
Dörfer, Herm., Schlosserges., Carlst. 12.
Dörfert, Gottfr., pens. Postbeamter, Görlitzerstr. 21.
Dörfler, Alb., Arbeiter, gr. Müllroserstraße 26.
Döring, Paul, Bonbonkocher, Tz. Oberweg, 14.
— Friedr., Bremser, kl. Müllroserst. 27.
— Ernst, Kutscher, Oderstr. 21.
— Wilh., Lehrer, Nuhnen 11.
— Herm., Maurerges., Roßm. 11.
— Otto, desgl., Berlinerstr. 20.
— Carl, Schuhmachermstr., Oderst. 22.
— Carl, Arbeiter, kl. Müllroserst. 13.
— Carl, desgl., Sophienstr. 3.
— Friedr., desgl., gr. Müllroserst. 82.
— Heinr., Arbeiter, E., Wiesenst. 5a.
— Ludwig, Arbeiter, kl. Müllroserst. 21.
— Wilh., Arbeiter, gr. Müllroserst. 60.
— Marie, verehel. Arb., Rosenstr. 81.
— Carol., verw. Schuhmacher, große Scharrnstr. 48.

Döring, Louise, Wwe., gr. Müllroserstr. 19.
Dörlich, Samuel, Arbeiter, Wiesenst. 10.
Dohrmann, Eva, vw. Ackerbürger, E., n. Markt 7.
— Wilh., Malergeh., Tuchmacherst. 43.
— Carl, Restaurateur, Richtstr. 53.
— Heinr., Schneiderm., Promenadeng. 4.
— Carl, Tischlerges., Breitestr. 34.
— Friedr., Arbeiter, Crossenerstr. 16.
— Gottl., desgl., Crossenerstr. 20.
— Wilh., desgl., Carlstr. 33.
Dolainsky, Leonh., Ober-Telegraphist, gr. Müllroserstr. 2.
Dolewsky, Joh., Schaffner, Peitzerst. 3.
Dolgener, Jul., Arbeiter, Breitestr. 17.
Doll, Paul, Schlosserges., Berlinerst. 19.
Dollin, Carol., verw. Schmiedeges., Breitestr. 26.
Dolling, Wilh., Bahnwärter, Nuhnen 17.
— Oskar, Bürstenmacherg., Fürstenwalderstr. 38.
— Ernst, Schlosserges., Schützenstr. 18.
— Ernst, Schneiderm., Breitest. 26.
— Aug., Arbeiter, Schützenstr. 4.
— Christ., desgl., Fürstenwalderstr. 43.
— Louise, verehel., Sonnenburgerstr. 24.
Dollmann, Carl, Cigarrenm., Roßm. 25.
— Aug., Arbeiter, Sandstr. 6.
Domann, Ad., Cigarrenm., kl. Müllroserstr. 22.
Dombrowska, Aug., Wittwe, Dresdenerstr. 14.
Dombrowsky, Fr., Unteroffiz., Schützenstraße 6.
Domenz, verw. Tischler, Lindenstr. 8.
Domi, Heinrich, Schornsteinfegerges., Richtstr. 98. 99.
Domina, Joh., Orgelbauerg., Fischerstr. 87.
Domke, Wilh., Böttcherg., Chausseest. 10.
— Heinrich, Fuhrmann, Leopoldstr. 5.
— Ferd., Schuhmacherges., Fürstenwalderst. 45.
— Herm., Schuhmacherm., Dresdenerstraße 21.
— Aug., Weichensteller, Briesenerst. 2.
— Carl, Arbeiter, Bergstr. 25.
— Carl, desgl., kl. Müllroserst. 7.
Domke, Emil, Arbeiter Roßm. 6.
— Henr., Fräul., Wilhelmspl. 6—9.
— Plätterin, Tuchmacherstr. 79.
Domstreich, Carl, Ziegelmstr., Lichtenbergerstr. 1a.
Donath, Alb., Betriebssecretär, Wilhelmspl. 21.
— Rich., Fabrikbes., ebend.
— Aug., Gelbgießerg., Halbest. 33.
— Ernst., Schneiderm., Rosenstr. 64.
Donisch, Otto, Schuhmacherm., Crossenerstr. 24.
— Dor., Rentiere, Stiftspl. 5a.
v. Donop, Fritz, fürstl. Hofzahnkünstler, gr. Scharrnstr. 38.
Donner, Soph., Wittwe, Rosenstr. 4.
Dopichey, Jos., Arb., Beeskowerstr. 1.
Dorbath, Melchior, Vergolder, Fischerstr. 99.
Dorfstecher, Alb., Polizei-Sergeant, Regierungsstr. 16.
Dormann, F., Arbeiter, Luckauerstr. 11.
— Gottl., desgl., Cüstrinerst. 23.
Dorn, Carl, Arbeiter, Leb. Mauerstr. 14.
— Wilh., desgl., Breitestr. 37.
— Frieder., verw. Hegemstr., Buschmühlenweg 30.
Dorr, Gottfr., Schuhmacherges., Rosenstraße 3.
Dorsch, Gottl., Tischlerges., Ziegelst. 4.
Douglas, Ad., Seifensieder, Jüdenst. 15.
Dowe, Wilh., Schuhmachermstr., Roßmarkt 14.
Drabitius, Ed., Rentier, Leipzigerstr. 16.
Drabsch, Carl, Arb., Bergstr. 34.
Drache, Carl, Hilfswerkf., gr. Müllroserstr. 30.
Dräger, Carl, Cigarrenm., Fischerstr. 28.
— Heinr., Arb., Chausseestr. 10.
— Aug., Wittwe, Bergstr. 6.
Drägestein, Carl, Arbeiter, Berlinerstraße 19.
Dräsener, Carl, Kaufm., Oderstr. 37.
— Minna, Rentiere, Gurschstr. 6.
Drawe, Aug., Ziegler, Holzhofstr. 7d.
Drawer, Hermann, Schuhmachermstr., Richtstr. 81.
Dreger, Hugo, Candidat d. h. Schulamts, Breitestr. 23a.

Dreger, Carl, Tischlermstr., Junkerst. 9.
Dreher, Fritz, Schlosserg., Dresdenerst. 6.
— Ed., Schneiderm., Schmalzstr. 7.
— Aug., Arbeiter, kl. Müllroserstr. 4.
Dreier, Herm., Schornsteinfegerm., gr. Müllroserst. 83.
— Marie, unverehel., Berlinerstr. 23.
Dreikant, Ludw., Weichensteller, Beeskowerstr. 9.
Dreiske, Ferd., Lohndiener, Tuchmacherstraße 5.
Dreißiger, Ferd., Arbeiter, gr. Müllroserstr. 48.
Drellse, Carl, Töpferg., gr. Scharrnstr. 5.
— Wilh., Arbeiter, Sophienstr. 3.
Dreock, Louise, Wittwe, Park 1.
Drescher, Louis, Cigarrenfabr., Richtst. 83. 84, Geschäftsl.: Richtst. 30.
— Aug., Restaurateur, Buschmühlenweg 34.
— Friedr., desgl., Fürstenwalderst. 1.
— Franz, Schuhmachermstr., Richtstr. 83. 84.
— Aug., Arb., Leipzigerstr. 35.
— Carl, desgl., Cüstrinerstr. 31.
— Carl, desgl., Fischerstr. 34.
— Carl, desgl., E., Nuhnen 19.
— Ernst, Arb., gelbe Presse 7.
— Wilh., desgl., Kietzerg. 2.
— Cäcilie, verehel. Arb., Paderg. 8.
Dresdener, Geschw., Richtst. 75.
v. Dresky, Elvire, verw. Major, Theaterstr. 9.
Dreßler, Herm., Lehrer, Kellenspr. 3. 4.
— Herm., Kaufm., Roßstr. 10.
Drewitz, Friedr., Drechslermstr., E., kl. Scharrnst. 12.
— Louis, Arb., Rosenst. 42.
Drews, Friedr., Arb., Roßm. 13.
Dreyack, verw. General-Comm.-Secr., Collegienst. 9.
Dreyer, Rich., Cigarrenfabr., Tuchmacherstr. 70.
— Frdr., Roßarzt, Roßm. 3.
— Heinr., Werkführer, Tuchmacherstraße 70.
Drischel, Jul., Arb., Wilhelmspl. 17.
Driemer, Otto, Schriftsetzer, Berlinerstr. 30.
Driemer, Marie, verw., Schuhmachermstr., Berlinerstr. 23.
Drießner, Math., Wittwe, Richtst. 60.
Drösler, Franz, Barbier, gr. Scharrnstr. 75.
— Paul., Hebeamme, ebend.
Droge, Rob., Cigarrenfabr., Roßm. 10.
Drogge, Aug., Maurerges., E., Mittelstraße 10.
— Wilh., desgl., ebend.
— Carl, desgl., Cüstrinerstr. 18.
— Alb., Töpferg., gr. Scharrnst. 90.
Drohmann, Agnes, verw. Steueraufs., E., Bergstr. 14.
Drose, Fr., Arb., gr. Müllroserstr. 80.
Droß, Werner, Locomotivführer, Peitzerstr. 3.
Drossel, Ad., Brunnenmacher, Bergst. 53.
— Carl, Restaurateur, E., gr. Scharrnstraße 70.
Drost, Aug., Schuhmachermstr., Junkerstraße 9.
Druck, Aug., Handelsm., Richtst. 29.
Duberowsky, Aug., Schuhmachermstr., Peitzerstr. 1.
Dubiel, Franz, Büchsenmacher, Blumenstraße 9.
Dubrau, Aug., Hausdiener, Schützenstraße 1.
— Aug., Schuhmacherg., Beresinchen 3.
— Wilh., verehel. Schuhmacherg., ebend.
— Jul., Wittwe, Cottbuserstr. 8.
Dubro, Wilh., Arb., Blumenstr. 13a.
Dubrow, Louise, Wittwe, Carlstr. 38.
— Louise, desgl., Fischerstr. 54.
— desgl., gr. Müllroserst. 82.
Dümke, Aug., verw. Rechnungsrath, Stiftspl. 4.
Düngel, Frdr., Rentier, Breitest. 27.
Düno, Paul, Regier.-Secretair, Breitestr. 15.
Dünow, Carl, Reg.-Hauptk.-Buchhalter, gr. Scharrnstr. 70.
— Ida, Rentiere, E., Magazinpl. 1.
— Henr., Wittwe, Richtstr. 97.
Düring, Carl, Maurerges., Luckauerstraße 22.
— Wilh., Steinsetzer, gr. Müllroserstraße 14.

Düring, Ludw., Zimmerges., Buschmühlenweg 29.
— Camilla, Fräul., Lindenstr. 6.
— Clara, verw. Geh. Reg.-Rath, Crossenerstraße 8.
— Louise, Wittwe, Fischerstr. 73.
— Louise, desgl., Rosenstr. 81.
Dürre, Ernst, pens. Gendarm, Bergstr. 2.
— Marie, verehel. Maurerges., Roßmarkt 8.
Dulitz, Otto, Hauptmann, Bahnhofstraße 26.
Dulle, Wilh., Heizer, Fischerstr. 87.
— Franz, Schlosserg., Leipzigerstr. 36.
— Heinr., Arbeiter, Fischerstr. 7. 8.
Dulleck, Carl, Arbeiter, Holzhofstr. 7c.
Dummert, Wilh., Locomotivführer, E., gr. Müllroserstr 49.
Dumont, Herm., General-Agent, Berlinerstr. 1.
Duncker, Em., Wittwe, Crossenerst. 17.
Dunkel, Carol., Fräul., Crossenerstr. 27c.
— Marie, Schwester, Oderstr. 68.
Dunkelberg, Emil, Lehrer, Theaterstr. 5.
Dupuis, Otto, Bürstenmacher, Fischerstraße 16.
— Wilh., Wittwe, Fischerstr. 36.
Durach, Gust., Lohgerberg., Fischerst. 52.
Durchstecher, Louise, Wittwe, kl. Müllroserstr. 2f.
Dutsche, Gottl., Schneidermstr., Blumenstr. 15.
Duttke, Carl, Korbmacherges., Berlinerstraße 43. 44.
Dyhr, Ferd., Schuhmacherges., Lebuser Mauerstr. 5.
— Gust., Arbeiter, Dresdenerstr. 19.
Dyrczka, Em., Wwe., Fischerstr. 34.
Dziobek, Ida, vw. Regier.- u. Polizei-Assessor, Tuchmacherstr. 71.

E.

Ebel, Aug., Buchhalter, Rosenstr. 40.
— Carl, Kaufm., Leipzigerstr. 18.
— Ottilie, Rentiere, Bahnhofstr. 28.
— Aug., Schmiedeges., Cottbuserstr. 8.
— Aug., Schuhmacherm., Cottbuserst. 1.
Ebeling, Oskar, Prem.-Lieut., Anger 10.
Ebelmann, Ludw., Feldwebel, Fürstenwalderstr. 34.
Ebenau, Carl, Militäranw., Peitzerstr. 8.
Eberhardt, Friedr., Forsthülfsauff., Pl. a. Schützenh. 3.
— Th., verw. Eigenth., E., Sonnenburgerstr. 57.
Frhr. v. Eberstein, Max, Prem.-Lieut., Anger 18.
Ebert, Ad., Bäckermstr., Wilhelmspl. 1.
— Carl, Eisendreher, Carlstr. 7.
— Carl, Fleischermstr., E., Tuchmacherstr. 71, Geschäft: Richtstr. 43.
— Paul, Gärtner, Fischerstr. 45.
— Carl, Schlosserges., Halbest. 16.
— Herm., desgl., Tzsch. Oberw. 15a.
— Leop., Schmiedeges., Carlstr. 16.
— Carl, Stadtbauführer u. stellvertr. Brand-Inspector, Roßm. 18.
— Louis, Tischlerges., Berlinerstr. 1.
— Aug., Wittwe, Logenstr. 3.
— Carol., desgl., Fischerstr. 65.
Eberth, Rob., Lehrer, Park 4. 5.
Eccius, Ernst, Kaufmann, E., Oderstraße 31b.
Echost, Carl, Barbier, Berlinerstr. 50.
— Franz, Arbeiter, Carlstr. 27.
Eck, Rud., Ober-Post-Secr., Theaterstraße 8.
Eckard, Bruno, Post-Director, Oderstraße 26. 27.
v. Eckardstein, Gottf., Lieut., Anger 26.
Ecke, Herrm., Bäckermstr., Buschmühlenweg 15.
Eckert, Carl, Bahnbote, gr. Müllroserstr. 47.
— Aug., Diener, kl. Scharrnstr. 1. 2.
— Aug., Hausdiener, Rosenstr. 52.
— Herrm., Korbmachermstr., Berlinerstr. 48.
— Ernst, Kutscher, Bergstr. 5.
— Aug., Schneiderges., Rosenstr. 3.
— Aug., Arbeiter, Luckauerstr. 12.
— Carl, desgl., Blumenstr. 3.
— Aug., vw. Förster, kl. Oberst. 10.
— Aug., Wittwe, Anger 19.
— Charl., Wittwe, Rosenstr. 7.
Eckhardt, Henr., verw. Nagelschmiedem., Tuchmacherstr. 24.

Eckhardt, Henr., verw. Nagelschmiedem., Rosenstr. 28.
— Aug., verw. Restaurateur, E., Oderstr. 37.
— Emilie, Wittwe, Rosenstr. 30.
Eckstein, Georg, Buchh., Leipzigerstr. 30.
— Gust., desgl., Collegienstr. 16. 17.
— Th., Kaufm., E., Louisenstr. 4.
— Rich., Klempnerges., Berlinerstr. 30.
— Friedr., Arbeiter, Fischerstr. 80.
— Wilh., Arbeiter, Roßm. 19.
Edler, Jul., Cigarrenmacher, Dammmeisterg. 1.
Edling, Wilh., Arbeiter, Carlstr. 31.
Egert, Carl, Gesinde-Vermiether, Bahnhofstr. 27.
— Emma, Erzieherin, gr. Müllroserstr. 64.
Eggeling, Alb., Commis, Cüstrinerst. 6.
Eggert, Carl, Schuhmacherges., Steingasse 2.
— Hulda, verw. Thierarzt, Holzhofstraße 16.
Egidy, Aug., Oberhebeamme, Crossenerstraße 7.
— Eleonore, verw. Rentier, ebend.
Ehlert, Alb., ordentl. Lehrer, Stiftsplatz 5a.
Ehrenberg, Ed., Kaufm., Oderstr. 33.
— Wilh., Schlosserges., Fürstenwalderstraße 10.
— Herm., Stadtrath, E., Halbest. 22.
— Gust., Stellmacherges., Leipzigerst. 5.
— Marie, verw. Stadtrath, Stiftsplatz 1a.
Ehrenreich, Wilh., Maurerges., Tuchmacherstr. 33.
Ehrhardt, Wilh., Schlosserges., E., Schützenstraße 19.
— Carl, Waisenhaus-Inspektor a. D., gr. Scharrnstr. 33.
Ehrlich, Rud., Kaufm., Halbest. 1.
— Ferd., Postillon, Fischerstr. 99.
— Wilh., Schneidermstr., Tuchmacherstr. 84.
— Christ., Arbeiter, Luckauerstr. 12.
— Friedr., desgl., Bergstr. 11.
— Friedr., desgl., Sophienstr. 7.
— Emilie, Fräulein, Park 1.
Ehrlich, Math., Fräul., Park 1.
Eibs, Otto, Cigarrenmacher, Fischerst. 53.
— Alb., desgl., kl. Fruchtstr. 3.
— Heinr., Schuhmacher, Fischerstr. 22.
— Rob., Schuhmachermeister, Rosenstr. 42.
— Rob., Arbeiter, gr. Müllroserst. 69.
— Wilh., unverehel., Jacobistr. 3.
— Wilh., verw. Schuhmacher, gr. Scharrnstr. 63.
Eichbaum, Rud., Malergeh., Dresdenerstr. 21.
— Wilh., Wittwe, Rosenstr. 25.
Eichberg, Rud., Eigenth., E., Berlinerstraße 42.
— Joh., Putzer, Beresinchen 1.
— Wilh., Schiffbauer, Bischofstr. 27.
— Aug., Arbeiter, Beeskowerstr. 2.
— Louise, Wittwe, Carlstr. 9.
Eichenberg, Jul., Kaufm. u. Kohlengrubenbes., E., Junkerstr. 18.
Eichholz, Rud., Kaufm., Junkerstr. 1.
Eichhorn, Jos., Arbeiter, kl. Müllroserstraße 27.
— Sophie, Wittwe, Wilhelmspl. 6—9.
Eichhorst, Heinr., Post-Verwalter, Berlinerstr. 45.
Eichler, Carl, Klempnerm., Crossenerstraße 3.
— Aug., Milchhdlr., Leipz. Platz 1.
— Hubert, Oberlehrer, Gubenerst. 38.
— Wilh., Porzellanmaler, Collegienstraße 14.
— Franz, Schlosserg., Dresdenerst. 16.
— Marie, Weißwaarenhändlerin, Oberkirchpl. 6.
— Anna, Wittwe, Bergstr. 15.
— Joh., Wittwe, kl. Müllroserst. 22.
— Marie, desgl., Louisenstr. 3.
Eichmann, Bertha, unverehel., Carlst. 17.
Eichner, Ernst, Kanzlei-Diätar, Oderstraße 57.
— Emilie, unverehel., Tuchmacherst. 16.
— Wilh., verw. Tischlerm., Rosenstraße 69.
Eigenfeld, Emilie, Wittwe, Tuchmacherstraße 4.
Eilenfeld, Wilh., Gastwirth, Fürstenwalderstr. 40.

Einbeck, Herm., Reg.-Secr. u. Archivar, Brückthorstr. 6.
Einspenner, Heinr., Reg.-Vermesser, gr. Scharrnstr. 14.
Einsporn, Aug., Schmiedeges., gr. Müllroserstr. 31.
Eisemann, Wilh., Schuhmachermstr., Mittelstr. 11.
Eisen, Louis, Braumeister, Roßm. 2.
— Wilh., Postschaffner, gr. Müllroserstraße 31.
— Rich., Preßhefenfabr., Roßm. 2.
Eisenach, Franz, Klempnerm., Berlinerstraße 41.
— Friedr, Modelltischler, Dresdenerstraße 4.
Eiserich, gen. Menzel, Marie, verehel., Rosenstr. 7.
Eisermann, Wilh., Arbeiter, kl. Müllroserstr. 5.
Eiserdorff, Carol., verw. Schankwirth, E., Berlinerstr. 3.
Eisert, Carl, Steuer-Einsammler, Leipzigerstr. 34.
Eisold, Henr., verw. Schneidermstr., Spornmacherg. 18.
Eitner, Paul, Arbeiter, kl. Müllroserstraße 2.
Elbe, Paul, Tischlerges., Oderstr. 11.
— Am., verw. Maler, gr. Scharrnstraße 26.
Elfe, Aug., Töpfermstr., Oderstr. 50.
Elff, Herm., Sergeant, Fürstenwalderstraße 34.
Elias, Alb., Wollwaarenhändler, gr. Scharrnstr. 71.
Elinsky, Aug., Locomotivführer, Peitzerstraße 5.
Elkan, Moses, Handelsmann, Richtstraße 80.
— Gust., Kaufmann, große Scharrnstraße 68.
Eller, Aug., Arbeiter, Rosenstr. 24.
Elling, Gust., Amts-Gerichts-Secretär, Theaterstr. 8.
Elsner, Paul, Hauptm., Buschmühlenweg 1.
— Carl, Steuer-Inspector, Packhof.
— Gottl., Webermstr., Richtstr. 98. 99.
Elster, Herm., Locomotivheizer, Carlstraße 33.
Elwert, Friedr., Stellmacherges., E., Fischerstr. 19.
Emden, Friedr., Betriebs-Werkmeister, Bahnhofstr. 8.
Emmert, Th., unverehel., Stiftspl. 4.
Emmrich, Robert, Cigarrenmacher, Schützenstr. 1.
Dr. Emsmann, Gust., Professor, Richtstraße 4.
Encke, Friedr., Steuer-Inspector, Tunnelstraße 9.
Ende, Herm., Rentier, Theaterstr. 4.
Ender, Gottl., Schmiedeg., gr. Müllroserstr. 49.
Enderlein, Jul., Rentier, E., Leb. Mauerstr. 4.
— Ferd., Schneiderm., Schützenstr. 16.
Endler, Ed., Schlosserges., Leb. Mauerstraße 21.
— Dor., Wittwe, Rosenstr. 8.
Endrikatis, Louise, Wittwe, Kietzerg. 3.
Enge, Gottl., Kirchofs-Inspektor, Fürstenwalderstr. 12.
— Dan., Arbeiter, Berlinerstr. 28.
— Paul, desgl., Cüstrinerstr. 20.
Engel, Alb., Braumeister, Fürstenwalderstr. 61.
— Friedr., Eigenth., E., Bergstr. 15.
— Louis, Eigenth., E., Peeskowerstraße 4.
— Herm., Kaufm., E., Breitestraße 32.
— Ludw., Nachtwächter, gr. Müllroserstraße 80.
— Eugen, Restaurateur, gr. Müllroserstraße 24.
— Paul, Schlosserges., Tuchmacherstraße 43.
— Wilh., Schuhmacherm., Schmiedegasse 7a.
— Aug., Arbeiter, Bergstr. 23.
— Carl, desgl., Beresinchen 4.
— Friedr., Arbeiter, kl. Müllroserst. 2.
— Henr., verw. Buchbindermstr., Oderstr. 58.
Engelbrecht, Wilh., Gutsbesitzer, E., Nuhnen 16.
— Carl, Lehrer, Gubenerstr. 34.

Engelin, Wilh., Tischlerg., gr. Müllroserstraße 22.
Engelmann, Wilh., Restaurateur, Oderstraße 9.
— Emma, Wwe, gr. Müllroserst. 50.
— Louise, Wittwe, Fischerstr. 2.
Engels, Jos., Schlosserges., Carlstr. 14.
Engler, Ernst, Schmiedeges., Mittelstraße 10.
— Reinh., Arbeiter, Leipzigerstr. 19.
— Paul., Wittwe, Bergstr. 4.
Engmann, Ernest., Wittwe, gr. Scharrnstr. 50.
Enkelmann, Arndt, Schuhmachermstr., Richtstr. 17.
Entleutner, Wilh., Wittwe, Fürstenwalderstr. 17.
Erbe, Aug., Gepäcktr., Dresdenerst. 21.
— Gottl., Arbeiter, kl. Müllroserstr. 7.
— Ludw., Arbeiter, Tzsch. Oberw. 11b.
— Wilh., Arbeiter, Luckauerstr. 23.
Erdmann, Carl, Aufwärter, Park 3.
— Ad., Commissionär, Lindenstr. 13.
— Carl, Hausvater, Logenstr. 6a.
— Aug., Kapselmacher, Schulstr. 6.
— Carl, Rentier, Leipzigerstr. 16.
— Emil, Schneidermstr., Breitestr. 9.
— Carl, Arbeiter, Rosenstr. 49.
— Gust., desgl., Oderstr. 8.
— Aug., unverehel., Gubenerst. 11. 12.
— Hulda, verw. Viehhändler, Ziegelstraße 29.
— Marie, Wittwe, Richtstr. 60.
Erkmann, Aug., Cigarrenfabr., Bahnhofstraße 25.
— Wilh., sep. Cigarrenfabr., Richtstr. 34.
Erler, Ad., Schmiedemstr., E., Breitestraße 20.
— Jul., vw. Prediger, Junkerst. 25.
— Bertha, Plätterin, Tuchmacherst. 45.
Ermlich, Anna, verehel., Bahnhofstr. 25.
Ernst, Joh., Brauerges., Fischerstr. 2.
— Otto, Schuhmachermstr., Richtstraße 83. 84.
— Fritz, Arbeiter, Blumenstr. 7a.
— Em., Wittwe, Peitzerstr. 10.
Erpel, Emil, Formerges., Berlinerst. 1.
Ertel, Carl, Schlosserges., Buschmühlenweg 15.
Eschricht, Carol., Wittwe., Tuchmacherstraße 10.
Espagne, Flora, Fräul., Bergstr. 54.
Esperger, Aug., unverehel., Berlinerstraße 23.
Espeut, Georg, Apotheker, E., Bischofstr. 15.
Estkowski, Stephan, Reg.-Baumeister, Jüdenst. 12. 13.
Etienne, Am., verw. Handelsm., Tuchmacherstr. 82.
Etourno, Carl, Dreher, Leipz. Pl. 1a.
Evens, Ant., verehel. Doktor, Junkerst. 25.
Evest, Jul., Civil-Supernum., Richtst. 42.
Ewald, Herm., Schlosser, Spornmachergasse 1.
— Carl, Arbeiter, gr. Müllroserst. 48.
— Jul., desgl., kl. Müllroserstr. 2.
— Ernest., Wwe., Carlstr. 35.
— Ernest., desgl., Tuchmacherstr. 71.
— Laurette, desgl., Leb. Mauerst. 11.
— Wilh., desgl., Anger 24.
— Wilh., desgl., Fischerstr. 89.
Exler, Wilh., Arbeiter, Dammmeistergasse 1.
Exner, Paul, Maurerges., Mittelstr. 3.
— Reinh., desgl., Wasserstr. 3.
— Jul., Wittwe, Mittelstr. 3.
Eylenfeldt, Rud., Schlosserg., Junkerst. 3.

F.

Fabarius, Jul., Telegraphist, Tunnelstraße 8.
Faber, Alb., Schriftſ., Schmalzstr. 15. 16.
— Em., Schuhmachermstr., Carlstr. 35.
Fabienke, Ferd., Wachtmeister a. D., Sonnenburgerstr. 13a.
Fabig, Aug., Arbeiter, Bergstr. 38.
— Wilh., Wittwe u. Victualienhdlrn., Bergstr. 41.
Fähling, Joh., Arb., gr. Müllroserstr. 80.
Fähndrich, Aug., Arbeiter, Tunnelstr. 10.
Fahle, Herm., Buchhalter, Anger 23. (vom 1. Oktbr. Gubenerstr. 23.)
Fahrenholz, Rich., Apotheker, Crossenerstraße 4.
Falbe, Aug., Lademstr., Leipziger Pl. 2.
— Herm., Locomotivf. a. D., Leipziger Platz 2a.

Falk, Frdr., Kahnbauerges., Ziegelstr. 20.
— Carl, Tischlermstr., Jacobistr. 7.
— Wilh., Victualienhändler, Gubenerstraße 41.
— Wilh., Zimmerges., Ziegelstr. 18.
— Carl, Arbeiter, Mittelstr. 2.
Falke, Wilh., Arb., Wiesenplan 621.
Falkenberg, Wilh., Maler, Cottbuserst. 3.
— Jul., Maurerges., Cottbuserstr. 4.
— Christ., Arbeiter, Cüstrinerstr. 39.
— Sophie, Wittwe, Fischerstr. 69.
Falkenhagen, Aug., Arb., Wiesenstr. 1.
— Ed., desgl., Cüstrinerstr. 23.
Falkenhayn, Louise, verw. Bürstenfabr., gr. Scharrnstr. 26.
Falkenmayer, Heinr., Locomotivf., Cottbuserstr. 6.
v. Falkenstein, Heino, Obrist-Lieut., Lindenstr. 16.
— Anna, verw. Hauptmann, Bahnhofstraße 1.
Falkenstern, Aug., Portier, Cottbuserstraße 6.
Falkenthal, Sam., Locomotivh., Carlst. 6.
— Carl, Postschaffner, Fürstenwalderstraße 4.
— Alb., Victualienhändler, E., Tuchmacherstr. 6.
Falschka, Julie, Schneiderin, Oderstr. 8.
Fanger, Ludw., Klempnermstr., E., Promenadengasse 3.
— Paul, desgl., ebend.
Fank, Heinr., Schneidermstr., Richtst. 37.
Faßhauer, Ad., Tischlerges., Schmalzst. 5.
Faul, Hel., Productenhändlerin, Richtstraße 17. Geschäft Richtstr. 88.
Faulseit, Aug., Heizer, Bahnhofstr. 15.
Faustmann, Reinh., Kaufm., Jüdenstr. 6, Geschäft Richtstr. 51.
— Marie, Wittwe, Park 3.
Fautler, Leop., Formerges., gr. Müllroserstr. 29.
Fautscheck, Herm., Schuhmachermstr., Carlstr. 24.
Fechert, Ferd., Schlosserm., Rosenst. 40.
Fechner, Wilh., Bau-Untern., Anger 13.
— Aug., Brauerg., Junkerstr. 9.
— Franz, Cigarrenmacher, Roßm. 8a.
— Rich., Arbeiter, Bergstr. 8.
Fechner, Gust., Kutscher, Anger 16.
— Wilh., desgl., Buschmühlenweg 16.
— Herm., Locomotivf., Stiftspl. 2.
— Leop., Postillon, Anger 16.
— Heinr., Schäfer, Pl. a. Schützenh. 8.
— Carl, Schankw., kl. Müllroserstr. 2b.
— Carl, Schlosserges., kl. Müllroserstraße 2c.
— Hugo, desgl., Fischerstr. 42.
— Wilh., Schmiedeges., Fischerstr. 34.
— Friedrich, Schneidermstr., Spornmachergasse 2.
— Christ., Arbeiter, Görlitzerstr. 2.
— Herm., Töpferges., Bergstr. 17.
— Aug., Arbeiter, Tzschn. Oberw. 4.
— Carl, desgl., Beresinchen 1.
— Carl, desgl., Rosenstr. 29.
— Carol., Wittwe, Rosenstr. 40.
— Dor., desgl., gr. Müllroserstr. 9.
— Dor., desgl., Wilhelmspl. 24.
— Rosalie, desgl., gr. Müllroserstr. 3.
— Wilh., desgl., Mühleng. 4.
Fechter, Ernest., Rentiere, Halbestadt 5.
Fechtner, Wilh., verehel. Böttchermeister, E., Fischerstr. 9.
Fedrich, Mart., Arbeiter, Schützenstr. 21.
Feeder, Carl, Reg.-Secr., Park 11. 12.
— Em., verw. Deichhauptm., Halbest. 5.
Fehlhauer, Math., Schneidermstr., Blumenstr. 3a.
Fehsinger, Emil, Drahtweber, Görlitzerstr. 20.
Feibig, Wilh., Arbeiter, Berlinerstr. 45.
— Aug., verw. Maurerges., E., Fischerstraße 3.
Feierabend, Rob., Handschuhmacherges., Rosenstr. 41.
— Ernst, Malergeh., Bachgasse 5.
— Joh., Wittwe, Berlinerstr. 20.
Feige, Carl, Locomotivh., Cottbuserstr. 8.
— Alb., Restaurateur, Cottbuserstr. 3.
— Em., desgl., Wilhelmspl. 23.
Feigell, Carl, Oberstabsarzt a. D., Stiftspl. 5.
Feilchenfeld, Moritz, Kaufm., Bischofstr. 20. Gesch.-Lokal: Bischofstr. 16.
— Falk, Rentier, Bischofstr. 6.
Feilke, Heinr., Schuhmachermstr., Kasernenstr. 2.

Fein, Heim., Handelsm., Richtstr. 67b.
Feistel, Gust., Stellmacherges., Sophienstr. 5a.
— Jul., verehel., Carlstr. 15.
Feix, Jul., Schneidermstr., Richtstr. 37.
Feld, Gust., Gefangenenauff., Oderstr. 67.
— Anna, vw. Eigenth., E., kl. Scharrnstraße 9.
Felderer, L., Kaufm., E., Görlitzerstr. 12.
Feldhahn, Herm., Photogr., Logenstr. 7.
Feldmann, A., Rollkutscher, Rosenst. 18.
Feldner, Anna, Wittwe, Fischerstr. 89.
Feldt, Gust., Gastw., E., Berlinerst. 49.
Felkel, Th., Lehrer, Oderstr. 57.
— Flor., Tischlermstr., Leb. Mauerst. 3.
Fellechner, Joh., Arb., Cüstrinerstr. 42.
— Marie, Wittwe, am Graben 1.
Felleckner, El., Plätterin, Oderstr. 45.
Fellenberg, Wilh., Rentier, Sonnenburgerstr. 11.
Feller, Aug., Schlosserges., Fischerstr. 99.
— Wilh., desgl., Fischerstr. 69.
— Gottl., Arbeiter, Luckauerstr. 22.
Felsch, Wilh., Reg.-Secr., Berlinerstr. 45.
— Carl, Arbeiter, Weidend. 3a.
— Herm., desgl., Sonnenburgerstr. 3.
— Aug., Wittwe, Blumenstr. 10.
Felscherino, Alb., Fischer, Fürstenwalderstraße 4.
— Jac., unverehel., gr. Scharrnstr. 13.
Fels, Aug., Lehrer a. D., Stiftspl. 2.
— Aug., Schuhmachermstr., Jüdenst. 14.
Fender, Ferd., Korbmachermstr., Blumenstraße 11.
— Ludw., Maurerges., Holzhofstr. 7c.
— Aug., Arbeiter, Wiesenstr. 6.
— Frdr., desgl., Dammmeisterg. 1a.
— Joh., desgl., Tunnelstr. 11.
— Wilh., desgl., Blumenstr. 14.
Fendius, Marie, Fräul., E., gr. Scharrnstraße 36.
Fengler, Ferd., Tischlermstr., Bachg. 5.
Fenske, Wilh., Fuhrmann, g. Presse 2.
Fenzke, Jul., verw. Stellmachermstr., Leb. Mauerstr. 6.
Fenzlau, Aug., Schlosserges., gr. Müllroserstr. 82.
Fersenheim, Geschw., E., Jüdenstr. 7.
Fest, Reinh., Fuhrmann, Görlitzerstr. 31.
Fest, Mart., Kutscher, Junkerstr. 15.
— Aug., Nachlaßverwalter, Gubenerstraße 38.
— Ferd., Schneidermstr., Steing. 3.
— Wilh., Seilermstr., Mittelstr. 22.
— Carl, Arbeiter, Chausseestr. 5.
— Carl, desgl., gr. Müllroserstr. 50.
— Charl., vw. Seilermstr., g. Scharrnstr. 87a.
— Anna, Wittwe, Bergstr. 34.
— Emma, desgl., gr. Müllroserstr. 82.
— Marie, desgl., Fischerstr. 90.
Fettke, Gust., Schäfer, Crossenerstr. 31.
— Bertha, verehel., Fürstenwalderstr. 10.
Feucht, Aug., Arb., Spornmacherg. 12.
Feverhack, Wittwe, E., Tunnelstr. 2.
Feuerhelm, Jul., Wachtmeister a. D., Tunnelstr. 2.
Feuerherm, Wilh., verw. Stadtrichter, Gubenerstr. 2.
Fichtner, Oskar, Schuhmachermeister, Spornmacherg. 10.
Fickert, Geschw., Theaterstr. 2.
Fiddicke, Wilh., Lohndiener, Gubenerstraße 16.
— Gottl., Rentier, Leipzigerstr. 33.
Fiebelkorn, Jul., erster Amtsger.-Secr., Sophienstr. 21.
Fiebig, Herm., Gelbgießer, Sophienstr. 4.
— Rud., Nachtwächter, Tzsch. Oberw. 13.
— Aug., Schlosserges., Fischerstr. 100.
Fiebiger, Ad., Tapezierermstr., Regierungsstr. 2.
— Alex., Tischlermstr., E., ebend.
Fiebing, Ernst, Kanzlei-Inspector a. D., Fischerstr. 82.
Fieck, Minna, verw. Kanzleir., Anger 19.
Fiedler, P., Böttcherg., Fischerstr. 85. 86.
— Fr., Dienstmann, Junkerstr. 17.
— Wilh., Eigenth., E., Sonnenburgerstraße 24.
— Aug., Invalide, gr. Scharrnstr. 3.
— Sam., Kaufm., E., g. Müllroserst. 73.
— Alb., Schmiedeges., Kellenspr. 3. 4.
— Wilh., Speisewirth, Bahnhofstr. 16.
— Aug., Tischlerges., Bergstr. 19.
— Carl, Arbeiter, Leopoldstr. 6.
— Carl, desgl., Sonnenburgerstr. 24.
— Sam., desgl., Ziegelstr. 29.

Fiedler, Aug., Wittwe, Rosenstr. 3.
— Louise, desgl., Pl. a. Schützenh. 5.
Fiege, Friedr., Hutmachergef., Kahnbauergasse 2.
— Gust., Schuhmachermstr., Regierungsstraße 12.
Fiehne, Ludw., Eigenth., E., Wiesenpl. 17.
Fielitz, Ed., Kaufm., kl. Scharrnstr. 4.
— Carl, Lohgerbermstr., E., Kietzerg. 6.
— Louis, Uhrmacher, Carlstr. 28.
Fiester, Marie, Wwe., Tzsch. Oberw. 6b.
Fieweger, Jos., Amtsger.-Diener, Leb. Mauerstr. 20.
Filter, Paul, Schlossergef., Schulstr. 17.
Graf Finck von Finckenstein, Albrecht, Lieut. u. Adjutant, Park 9.
— Reinhold, Referendar, Richtstr. 67.
Gräfin Finck von Finckenstein, Marie, Gubenerstr. 36.
— Therese, E., Halbestadt 20.
Gräfin v. Finckenstein, Clara, E., Halbestadt 15.
— Clara, Lindenstr. 6.
Finder, Wilh., Hausdiener, Crossenerst. 1.
— Carl, Reg.-Kanzlist, Roßm. 2.
Finger, Alb., Schmied, kl. Müllroserst. 27.
Fink, Gust., Rentier, E., Regierungsstraße 16.
Finke, Frdr., Holzpantoffelmacher, Rosenstr. 78.
— Ed., Tischlergef., Chausseestr. 1.
— Reinh., desgl., kl. Müllroserstr. 19.
Finis, Bernh., Töpfergef., Fischerstr. 70.
Fisch, Jul., General-Commiss.-Secretair, Stiftspl. 11.
Fischbach, Ant., Arbeiter, Fischerstr. 9.
— Wilh., Wittwe, Luckauerstr. 22.
Fischer, Heinr., Kanzleir., Oderstr. 25.
— Carl, pens. Kastellan, Carlstr. 31.
— Carl, Magazinaufseher, Kietzerg. 4.
— Gust., Maurerpolier, E., Louisenst. 1.
— Ernst, Nachtwächter, Roßm. 15. 16.
— Wilh., desgl., kl. Müllroserstr. 5.
— Carl, pens. Polizei-Secr., Steing. 3.
— Ed., Postrath, Lindenstr. 5.
— Otto, Reg.-Rath, Oderstr. 4.
— Wilh., Rentier, Stiftsplatz 2.
— Carl, Schlächtermeister, E., Tuchmacherstr. 23.
Fischer, Joh., Schneidermstr., Wilhelmsplatz 6—9.
— Alb., Schuhmacher, kl. Müllroserst. 2.
— Alb., Schuhmachermstr., Sonnenburgerstr. 50.
— Wilh., Schuhmacher, Richtstr. 48.
— Th., erster Stadt-Bauführer, Holzhofstr. 12.
— Carl, Telegraphist, Carlstr. 26.
— Herm., Tischlergef., Ziegelstr. 2.
— Ad., Tischlermstr., Berlinerstr. 16.
— Carl, Töpfergef., Bergstraße 57.
— Ferd., Arbeiter, Bergstr. 11.
— Friedr., desgl., Ziegelstr. 21.
— Wilh., desgl., Schulstr. 12.
— Ernest., Handelsfrau, Theaterstr. 8.
— Paula, Lehrerin, Richtstr. 53.
— Carol., Plätterin, Jüdenstr. 14.
— Marie, verw. Kaufm., gr. Müllroserstraße 62.
— Martha, desgl., Fürstenwalderst. 17.
— Minna, desgl., E., Oderstr. 48.
— Hulda, vw. Locomotivf., gr. Müllroserstr. 10.
— Hel., vw. Reg.-Rath, Lindenstr. 8.
— Louise, vw. Schuhmachermstr., Berlinerstr. 23.
— Marie, vw. Werkführer, Roßstr. 9.
— Wilh., Wwe., Halbestadt 25.
Dr. Fittbogen, Moritz, Ober-Lehrer a. D., Halbestadt 5.
Fittig, Wilh., Cigarrenfabr., E., Brückthorstr. 4.
Fittinger, Ernst, Arb., Tuchmacherst. 82a.
— Marie, Wwe., Schützenstr. 18.
Fitzner, Frdr., Schuhmachermstr., Bahnhofstr. 26.
— Marie, Wwe., Bahnhofstr. 17.
Flath, Frdr., Rentier, E., Holzhofstr. 16.
Fleck, Otto, Lehrer, gr. Scharrnstr. 26.
— Philipp, Lehrer a. D., gr. Scharrnstraße 16. 17.
Flegel, Rud., Gerichtsvollzieher, Brückthorstr. 9.
— Louise, Händlerin, Görlitzerstr. 19.
Flehr, Henr., verw. Lehrer, Dresdenerstraße 20.
Fleischer, Frdr., Wächter, Schützenstr. 14.
— Emil, Weichensteller, Carlstr. 30.

Fleischer, Carl, Arbeiter, Sandstr. 11a.
— Ludw., desgl., Cottbuserstr. 9.
— Minna, Fräul., Oderstr. 58.
— Franziska, Schwester, Oderstr. 66.
— Amalie, Wwe., Weibend. 4b.
— Christ., desgl., Crossenerstr. 25.
— Dor., desgl., Oderstr. 59.
— Dor., desgl., Pl. a. Schützenh. 1.
Fleischhammel, Carl, Arb., Sonnenburgerstr. 27.
Fleischhauer, Bertha, verehel., Leipzigerstr. 35.
Flemming, Heinr., Ausgeding., Chausseestraße 1.
— Carl, Eigenth., E., ebend.
— Leop., Rentier, Sophienstr. 17.
— Wilh., Rentiere, Sophienstr. 11.
Flesche, Louis, Kaufm., Tuchmacherst. 52.
Fleschner, Gust., Klempnergef., große Scharrnstr. 48.
— Paul., Fräul., Bachg. 2.
Fliß, Heinr., Handschuhmachermeister, Schmalzstr. 7. Gesch. Richtstr. 44.
Flock, Wilh., Arbeiter, Roßm. 19.
Flöter, Frdr., Maurergef., Weibend. 4a.
— Wilh., desgl., Fischerstr. 49.
Florian, Franz, Arb., Oderstr. 57.
Flügel, Reinh., Anstreicher, Bergstr. 11.
Flurschütz, Herm., Arb., Crossenerstr. 28.
Focke, Carl, Landmann, E., Bergst. 18.
— Heinr., Arb., Beeskowerstr. 4.
Focking, Ernest., Rentiere, Stiftspl. 11.
Földner, Otto, Betriebs-Secr., Carlst. 15.
Fölker, Th., Tischlermstr., gr. Scharrnstr. 36.
Förster, Carl, Bergbes., E., Bergstr. 38.
— Joh., Handelsm., E., Dresdenerst. 21.
— Reinh., Hausmann, Wilhelmspl. 24.
— Jul., Malermstr., gr. Scharrnstr. 69.
— Bruno, Post-Secr., Richtstr. 57.
— Carl, Reg.-Secr., Gubenerstr. 29.
— August, Schneidermstr., Schmalzstr. 15. 16.
— Jul., Zeugschmiedemstr., E., Tuchmacherstr. 38.
— Aug., Arb., gr. Müllroserstr. 22.
— Herm., Arb., Luckauerstr. 21.
— Louise, Butterhdlrn., Tuchmacherstr. 38.
Förster, Apollonia, Ww., Beeskowerstr. 4.
v. Förster, Jul., General-Commissions-Kanzlist, Fürstenwalderstr. 49b.
Fötze, Heinr., Schuhmachergef., Leipziger Platz 2.
Foge, Math., Fräul., Carlstr. 36.
Folger, Am., Rentiere, Kellenspr. 5.
Forchert, Frdr., Arb., Tzsch. Oberw. 15a.
Forchner, Gust., Schlosser, Bachg. 10.
— Carol., Wittwe, Junkerstr. 15.
Forder, Jos., Kataster-Assist., kl. Scharrnstraße 12.
Forgbert, Ernst, Arb., Beeskowerstr. 6.
— Ernest., Wittwe, Rosenstr. 39.
Forner, Leont., Schwester, Marienst. 3.
Fornfeist, Carl, Rangiermstr., Leipzigerstraße 5.
Foß, Otto, Rentier, E., Stiftspl. 10.
Foth, Ad., Schuhmacher, gr. Müllroserstraße 82.
Fowe, Max, Buchbindermeister, Tuchmacherstraße 67.
Frädrich, Wilh., Eigenth., E., Buschmühlenweg 28.
— Wilh., Schiffs-Eigenth., ebend.
Fränckel, Phil., vw. Kaufm., E., Jüdenstraße 15.
Fränkel, Alb., Kaufm., Fürstenwalderstraße 1.
— Oskar, desgl., Schmalzstr. 9.
— Bertha, verw. Kaufm., ebend.
Frahn, Aug., Arb., Oderstr. 33.
Francke, Friedr., Vorwerksbesitzer, E., Berlinerstr. 50.
— Carl, Arb., Crossenerstr. 24.
— Aug., Rentiere, Berlinerstr. 50.
— Ernest., desgl., ebend.
— Th., Sattlermstr., Görlitzerstr. 4.
Franczak, Schuhmachergef., Richtstr. 52.
Frank, Jul., Kreisger.-Rath a. D., Bahnhofstraße 13.
Franke, Aug., Bahnmeister, Briesenerstraße 2.
— Mart., Bierfahrer, Lindenstr. 22. 23.
— Otto, Bürstenfabr., E., kl. Scharrnstraße 8. Geschäfts-Lokal: kleine Scharrnstr. 13. 14.
— Aug., Büreau-Diätar, Blumenstr. 16.
— Jul., Comtoirdiener, Chausseestr. 7.

Franke, Gust., Eisenb.-Schaffner, Carlstr. 27.
— Wilh., Fleischermstr., Berlinerst. 41.
— Ed., Gürtlerges., Logenstr. 2.
— Jul., Gutsbes., E., Crossenerst. 31.
— Wilh., Hausdiener, Richtstr. 67.
— Carl, Korbmachermstr., Tuchmacherstraße 11.
— Gotth., Bademeister, Carthausbad.
— Ernst, Maurerges., Bergstr. 1.
— Paul, Post-Secr., Gubenerstr. 23a.
— Carl, Rentier, Ziegelstr. 30.
— Friedr., Sattlerges., Leipzigerstr. 2.
— Herm., Schlosserges., Peitzerstr. 3.
— Jul., desgl., Cottbuserstr. 2.
— Wilh., desgl., Hanewald 3.
— Carl, Arbeiter, Gubenerstr. 29.
— Friedr., desgl., gr. Müllroserstr. 14.
— Gottfr., desgl., E., Spornmacherg. 3.
— Reinh., desgl., Buschmühlenweg 6.
— Wilh., Arbeiter, Sandstr. 9a.
— Minna, Fräul., Crossenerstr. 12.
— Joh., vw. Steueraufs., Blumenst. 16.
— Anna, Wittwe, Park 1.
Frankenberg, Marie, verw. Hauptmann, Bahnhofstr. 21.
Frantz, Rich., Agent, Logenstr. 1.
— Rud., Kaufm., Lindenstr. 15.
— Amandus, Tischlermstr., E., Fischerstraße 5a.
Franz, Max, Orgelb., Gubenerstr. 23a.
— Wilh., Arb., Schützenstr. 19.
— Emma, verw. Kaufm., Junkerstr. 25.
— Wilh., Wittwe, Tuchmacherstr. 38.
Franzke, Paul, Bäckerges., gr. Müllroserstraße 65.
— Osw., Tischlerges., Berlinerstr. 10.
— Ernst, Arb., gr. Fruchtstr. 8a.
Fredrich, Aug., Buchhändler, gr. Müllroserstr. 29.
Freiberg, Wilh., Güterexped.-Assistent, Peitzerstr. 7.
— Math., vw. Exekutor, Schützenstr. 14.
Freier, Ferd., Arb., Peitzerstr. 10.
— Gottl., desgl., Beeskowerstr. 6.
— Wilh., Wwe., gr. Müllroserstr. 68.
Freiert, Albert., vw. Lackirer, E., Tuchmacherstr. 17.
Freimark, Herm., Arb., g. Müllroserst. 25.
Freimuth, Carl, Arb., Ziegelstr. 8.
Freitag, Jos., Kesselschmiedemstr., Carlstraße 30.
— Carl, Schmiedeges., Sandstr. 7.
Frenzel, Jul., Schuhmachermstr., Forststraße 8.
— Georg, Wagenlackirer, Park 11. 12.
— Aug., Waschfrau, Richtstr. 19.
Frese, Herm., Wwe., Fischerstr. 98.
Freudenberg, W., Büchsenmacher, Wasserstraße 4.
Freudiger, Aug., Maurerges., Blumenstraße 11.
— Gust., Tischlerges., Steingasse 2.
— Ed., Tischlermstr., E., Blumenstr. 11.
— Carol., verw. Eigenth., E., ebend.
Freund, Wilh., Korkenschneider, Görlitzerstr. 21.
— Fritz, Maurerges., kl. Müllroserst. 6a.
— Frdr., Schankwirth, Fürstenwalderstraße 4.
— Ernst, Arb., gr. Müllroserstr. 80.
Frey, Louis, Barbier u. Heilgeh., Richtstraße 85.
— Ferd., Locomotivf. a. D., E., Tunnelstraße 6.
Freye, Ad., Glaserm., kl. Scharrnst. 6. 7.
Freyer, Wilh., Tischlerges., Beresinchen 5.
Freyert, Paul, Bürstenmacherm., Fischerstraße 7. 8.
Freymuth, Otto, Buchhdlr., Peitzerstr. 7.
Freyschmidt, Emil, Stat.-Aufseher, Cottbuserstr. 6.
Fricke, Carl, Invalide, Tuchmacherstr. 1.
— Em., Rentiere, Stiftspl. 5.
— Ed., Schuhmachermstr., E., Berlinerstraße 12.
— Em., Fräul., Oderstr. 18.
— Aug., Wittwe, Oderstr. 10.
— Marie, desgl., gr. Müllroserstr. 25.
Frickell, Carl, Regier.-Diätar, Fischerstr. 102.
Frieben, Jul., Schlosserges., gr. Müllroserstr. 82.
Friecke, Ed., Kaufm., E., Oderstr. 14.
Friedel, Oskar, Conditor u. Bäckermstr., Fürstenwalderstr. 36.
— Wilh., Eisendreher, gr. Müllroserstr. 80.

Friedenreich, Alf., Buchhalter, Crossenerstr. 27.
— Rob., Kaufm., Tunnelstr. 2.
— Rich., Arb., kl. Müllroserstr. 5.
Friedländer, Ed., Kaufm., Schmalzstr. 10. Geschäft Jüdenstr. 14.
Friedrich, Gottl., Bremser, Carlstr. 10.
— Rud., Buchhalter, Richtstr. 9.
— Carl, Eigenth., E., Park 8.
— Carl, Fleischermstr., E., Leipzigerstraße 5.
— Wilh., Gärtnereibes., E., Bachg. 1.
— Ad., Gelbgießer, Leipzigerstr. 34.
— Heinr., Kunst-Drechslermstr., Lindenstraße 1.
— Aug., Polizei-Sergeant, Leb. Mauerstraße 6.
— Jul., Töpfermstr., Roßm. 11.
— Heinr., Zimmerges., E., Wasserstr. 4.
— Aug., Arbeiter, Sandstr. 9.
— Carl, desgl., Fischerstr. 42.
— Christ., desgl., Carlstr. 23.
— Friedr., desgl., Wiesenstr. 2.
— Heinr., desgl., Wasserstr. 1.
— Ludw., desgl., Leb. Mauerstr. 3.
— Wilh., desgl., Holzhofstr. 7d.
— Elisab., verehel. Werkf., Richtst. 35.
— Louise, verw. Maurerges., Sonnenburgerstr. 26.
— Wilh., verw. Zimmerges., Wasserst. 4.
— Aug., Wittwe, Crossenerstr. 24.
— Louise, desgl., ebend.
— Charl., desgl., Fischerstr. 49.
— Louise, desgl., Görlitzerstr. 4.
— Louise, desgl., Wiesenstr. 7.
Friedrichsohn, Herm., Handelsmann, Fischerstr. 7. 8.
Friendt, Friedr., Arbeiter, Nuhnen 7.
Friese, Aug., Arb., neuer Markt 2.
— Marie, Wwe., Weibend. 5.
Frisch, Carl, Arbeiter, Fischerstr. 12.
Fritsch, Carl, Kaufm., Wilhelmspl. 5.
— Ernst, Schneidermstr., Richtstr. 72.
— Gust., Schuhmachermstr., Richtstraße 34.
— Wilh., Schuhmachermstr., Breitest. 9.
— Carl, Stellmacherges., Nuhnen 7.
Fritsche, Gust., Böttchermstr., E., Berlinerstraße 10.
Fritsche, Aug., Fischermstr., Kietzerg. 8.
— Ferd., Rentier, Schmalzstr. 2.
— Aug., Arbeiter, Fürstenwalderstr. 43.
— Marie, Ausgedingerin, Sonnenburgerstr. 18.
— Henr., Rentiere, E., Collegienstr. 4.
— Aug., verw. Fischhdlr., E., Mühlengasse 7.
— Dor., Wwe., Wilhelmspl. 6–9.
Fritschner, Carl, Dreher, Leopoldst. 8.
Fritz, Heinrich, Conditor, Oderst. 47.
— Ottto, Eigenth., E., Breitestr., 33.
Fritze, Emil, Geh. Post-Rath, Ober-Postdirekt. a. D., Bahnhofstr. 29.
Frobenius, Carl, Civil-Supernum., Oderstr. 58.
— Otto, desgl., ebend.
Fröhlich, Wilh., Cigarrenmacher, kl. Müllroserstr. 25.
— Wilh., Kutscher, Rosenstr. 43.
— Friedr., Polizeimeister, Roßm. 1.
— Martin, Rentier, Sophienstr. 21a.
Fröhlich, Ludwig, Schneidermstr., Jüdenstr. 11.
— Aug., Schuhmachermstr., Collegienstraße, 16. 17.
— Friedr., Stellmachergeselle, große Müllroserstr. 73.
— Ferd., Steinsetzmeister., E., Sophienstraße 13.
— Gust., desgl., E., Leipzigerstr. 19a.
— Friedr., Steuererheber, Wilhelmsplatz 16.
— Herm., Werkführer, Richtstr. 31.
— Ernst, Werkmstr., Fischerstr. 90.
— Christ., Arbeiter, Fürstenwalderstraße 43.
— Friedr., desgl., Fürstenwalderstr. 38.
— Wilh., desgl., Buschmühlenw. 15.
— Wilh., desgl., Lebuser Mauerst. 11.
— Wilh., Arbeiter, Leipzigerpl. 2a.
— Am., Wwe., Sandstr. 14.
— Paul., desgl., Carlstr. 25.
Frömer, Franz, Schuhmachermstr., Leopoldstr. 7.
Frömming, Jul., Arbeiter, gr. Müllroserstr. 84.
— Louise, Wittwe, Fischerstr. 29.
Frohloff, Carl, Bodenmstr., Peitzerst. 2

Frohloff, Wilh., Arbeiter, Rosenstr. 8.
Fromm, Carol., Wittwe, Breitest. 27.
Frommann, Arthur, Buchhdlr., Oderstraße 1, Geschäftslokal Oderstraße 46.
Fromme, Emma, verw. Kämmerer, E., Richtstr. 74.
Frommhold, Carl, Agent, Breitestr. 37.
— Aug., verehel. Viktualienhdlr., Sandstraße 14.
Frost, Wilh., Schmiedeges., Görlitzerstraße 2.
— Aug., verw., Stadtmusikus, Blumenstraße 12b.
Fuchs, Ed., Conditor, gr. Müllroserstraße 9.
— Heinr., Locomotivheizer, Carlstr. 10.
— Friedr., Arbeiter, Leipzigerpl. 2a.
— Aug., verw. Oberlehrer, Collegienstraße 4.
— Am., Wittwe, Holzhofstr. 7a.
Führenrohr, Ernst, Schuhmachermstr., Richtstr. 76.
Fürcht, Friedr., Arbeiter, Leipzigerst. 20.
Fürll, Herm., Arb., Fischerstr. 48.
— Ernest., Wittwe, Rosenstr. 45.
Fürst, Jul., Kaufm., Wilhelmspl. 18.
Fürstenberg, Paul, Maurerges., Rosenstraße 10.
— Wilh., desgl., E., Rosenstr. 12.
— Herm., desgl., ebend.
— Alb., Steinmetzmstr., Leipzigerpl. 2a.
Füßler, Carl, Bauunternehmer, E., Dresdenerstr. 2.
Fuhlbrügge, Ferd., Schuhmachermstr., Sandstr. 9a.
— Gottl., desgl., Blumenstr. 4.
Fuhrmann, Heinr., Ackerbürger, E., Blumenstr. 8.
— Ludw., desgl., E., Pl. a. Schützenhause 3.
— Carl, Barbier, Tuchmacherstr. 66.
— Joh., Barbier u. Heilgehilfe, E., Richtstr. 38.
— Wilh., Eigenth., E., Roßm. 23.
— Gust., Hutmacherges., Kahnbauergasse 2.
— Friedr., Käsefabr., Leipzigerpl. 2a.
— Wilh., Kirchendiener, Lindenstr. 4.
Fuhrmann, Paul, Klempnermstr., Dresdenerstraße 15.
— Jul., Lokomotivf., Cottbuserstr. 3.
— Aug., Maschinenbauer, Roßm. 15. 16.
— Aug., Maurerges., Blumenst. 13a.
— Ludw., desgl., Tz. Oberw. 11b.
— Rob., desgl., kl. Cüstrinerstr. 2.
— Emil, Maurermstr., Chausseestr. 5.
— Carl, Meier, Bergstr. 34.
— Heinr., Posamentierwaarenhändler, Roßm. 22.
— Heinr., Schlosserges., Roßm. 26.
— Carl, Schuhmachermstr., Leopoldstraße 1.
— Joh., Steingutdreher, E., Schulstraße 18.
— Emil, Arbeiter, Lebuser Mauerst. 4.
— Friedr., desgl., Schulstr. 18.
— Gottl., desgl., Nuhnen 6.
— Rich., Arbeiter, Tuchmacherstr. 20.
— Leonore, Näherin, Halbest. 16.
— Aug., Wittwe, E., Chausseestr. 5.
— Aug., desgl., Cottbuserstr. 4.
Dr. Funcke, Emil, Stabsarzt, große Scharrnstr. 32.
Furchert, Rob., Fuhrherr, Lindenstr. 28.
— Carl, Arb., Crossenerstr. 17.
Furchtbar, Ad., Dienstmann, Rosenst. 29.
— Wilh., Invalide, Rosenstr. 2.
— Aug., Maurerges., Fischerstr. 69.
— Heinrich, desgl., Hanew. 1.
— Ludw., Töpfermstr., Berlinerstr. 14.
— Marie, Schneiderin, Tuchmacherstraße 64.

G.

Gabbert, Heinr., Klempnerg., Tunnelstraße 11.
— Friedr., Maurerges., Schützenst. 14.
Gabel, verw. Kirchendiener, E., Fischerstr. 61.
— Ernest., Wittwe, Fischerstr. 52.
Gabke, Martin, Schuhmacherg., Jacobistraße 4.
Gablenz, Ad., Tischlerg., Oderstr. 40.
Gabriel, Rud., Cigarrenm., Oderst. 58.
— Friedr., Invalide, Bergstr. 9.
— Oskar, Proviantamts-Controleur, Fürstenwalderst. 34.

Gabriel, Carl, Arbeiter, kl. Müllroserstr. 17.
— Otto, Arbeiter, kl. Müllroserstr. 20.
— Carol., unverehel., Crossenerstr. 10.
— Marie, Wittwe, Crossenerst. 27b.
Gade, Ludw., Bodenmeister, Theaterstr. 9.
— Aug., Arbeiter, Ziegelstr. 36.
— Ernst, desgl., Bergstr. 19.
— Wilh., desgl., Luckauerstr. 21.
— Joh., verehel., Oderstr. 56.
— Louise, Wittwe, E., Oderstr. 63.
— Aug., desgl., Blumenstr. 4.
— Aug., desgl., Breitestr. 21.
Gading, Aug., Tischlerg., Wiesenstr. 2.
— Louise, verehel., Schützenstr. 9.
Gadow, Ewald, Eisenb.-Bureau-Assist., Logenstr. 1.
Gäbel, Heinr., Bademstr., Wilhelmspl. 18.
— Gust., Kirchendiener, Ziegelstr. 12.
— Friedr., Arbeiter, Fischerstr. 63.
Gäbeler, Carl, Arbeiter, Tzsch. Oberweg 15a.
— Em., Fräulein, gr. Scharrnstr. 8.
— Em., verw. Färberm., E., ebend.
Gäbler, Rud., Regier.-Hauptk.-Buchh., Anger 24.
— Aug., Schlosser, Gubenerstr. 3.
— Aug., Schneiderm., Roßm. 2a.
— Wilh., Arbeiter, n. Markt 2a.
— Wilh., Wittwe, Tuchmacherstr. 25.
Gäde, Carl, Kanzleirath a. D., Richtstr. 89.
Gädicke, Aug., Bauunternehmer, E., gr. Müllroserstr. 76.
— Gust., Briefträger, Oderstr. 11.
— Carl, Eigenth., E., Fischerstr. 35.
— Martin, Hausbes., Berlinerstr. 29.
— Wilh., Vorkosthdlr., gr. Scharrnst. 2.
— Friedr., Arbeiter, Luckauerstr. 10.
— Friedr., desgl., Richtstr. 17.
Gänge, Ottilie, sep. Schutzmann, Blumenstraße 15.
Gänseke, Carl, Töpferg., Bergstr. 57.
Gärtig, Aug., Schuhmacherm., Richtst. 29.
— Ernest., verehel., gr. Scharrnst. 28.
Gärtner, Otto, Bahnarbeiter, gr. Müllroserstr. 84.
— Joh., Käsefabr., E., Wiesenpl. 683.
— Wilh., desgl., ebend.
Gärtner, Carl, Kaufm., E., Sonnenburgerstraße 56.
— Wilh., Militäranw., E., Sandst. 10.
— Joh., Schneidemüller, Logenstr. 4.
— Wilh., Stellmacherg., Leipzigerstr. 23.
— Aug., Steuerauff. a. D., Kietzerg. 10.
— Wilh., Arbeiter, gr. Müllroserstr. 81.
— Henr., verw. Fuhrherr, Magazinpl. 1.
— Louise, verw. Prediger, Collegienst. 8.
Gaffron, Carl, Schlosserg., Breitest. 16.
Gahrmann, verehel. Klempnerm., Forststraße 3.
Galbert, Gust., Schornsteinfegerm., Oderstraße 6.
Galke, Wilh., Arbeiter, Blumenstr. 3.
Galle, Friedr., Arbeiter, Brückthorst. 4.
— Wilh., desgl., Beresinchen 4.
Gallert, Wilh., Arbeiter, n. Markt 2.
Gallon, Rud., Polizei-Assistent, Tuchmacherstr. 14.
Gansert, Wilh., Schleiferm., Richtstr. 9.
Ganske, Alb., Schaffner, Carlstr. 3.
Gansky, Wilh., Malermstr., Junkerst. 9.
Ganß, Wilh., Wwe., Berlinerstr. 23.
Ganßauge, Louise, Wwe., Bahnhofst. 15.
Gantrich, Henr., Waschfrau, Breitest. 19.
Ganz, Herm., Banquier, Wilhelmspl. 14.
Ganzer, Geschwister, gr. Scharrnstr. 83.
Ganzert, Anna, verw. Lehrer, Fürstenwalderstr. 41.
Ganzhardt, Oskar, Barbier, Tuchmacherstr. 43.
— Carl, Schneiderm., E., Richtstr. 52.
Garmatter, Paul., verehel. Restaurateur, Roßm. 11.
Garn, Friedr., Sergeant, Sonnenburgerstr. 10.
Gartmann, Jul., Schuhmacherg., gr. Scharrnstr. 11.
— Jul., Schuhmacherm., Richtstr. 35, Gesch.-Lokal: Richtstr. 38.
Gasche, Aug., Arbeiter, Sonnenburgerstraße 14.
— Aug., Wittwe, Rosenstr. 43.
Gast, Carl, Dachdeckerg., gr. Müllroserstraße 3.
— Conr., desgl., Blumenstr. 8.
— Wilh., pens. Bahnwärter, gr. Müllroserstr. 6.

Gast, Gust., Arbeiter, gr. Müllroserst. 3.
— Wilh., Wittwe, E., kl. Müllroserstraße 2c.
Gastal, Wilh., Kasernenw., Logenst. 9. 10.
Gattschau, Jul., Arbeiter, Wiesenst. 1.
Gaudlitz, Wilh., Arbeiter, Mühleng. 4.
Gaul, Carl, Fabrikbes., E., Roßstr. 5.
— Friedr., Arbeiter, Cüstrinerstr. 17.
v. Gauvain, Alb., Major a. D., Junkerstraße 17.
Gawran, Alb., Cigarrenm., Oderst. 4.
— Rich., Arbeiter, Breitestr. 9.
Gebauer, Charl., Wittwe, Fischerstr. 41.
Gebel, Bernh., Dreher, Stiftspl. 5a.
Gebert, Ernst, Malerm., n. Markt 2.
— Heinr., Maschinenb., Cüstrinerstr. 19.
— Louis, Schlosserg., Berlinerstr. 38.
— Friedr., Post-Assistent, Ziegelst. 34.
— Carl, Schneiderm., gr. Scharrnst. 34.
— Wilh., desgl., gr. Müllroserst. 6.
— Friedr., Schuhmacherm., E., gr. Scharrnstr. 19.
— Gottfr., Arb., Sonnenburgerstr. 65.
— Rud., desgl., Bergstr. 18.
— Ernest., Wittwe, Fischerstr. 71.
— Louise, desgl., Bergstr. 18.
Gebhardt, Carl, Gutsbes., E., Nuhnen 5.
— Wilh., Rechtsanwalt, gr. Scharrnstraße 50.
— Ernst, Rentier, Steing. 1.
— Wilh., Zimmerg., Anger 24.
— Heinr., Zimmerpolier, Cüstrinerst. 5.
— Am., verehel. Zimmerpolier, ebend.
— Carl, Arbeiter, Logenstr. 2.
— Marie, Wwe., gr. Scharrnstr. 28.
Geffe, Herm., Polizei-Secr., Schützenst. 3.
Gehler, Curt, Eigenth., E., Berlinerstraße 43. 44.
— Ottilie, verw. Schankw., Jacobistr. 3.
Gehlhaar, Heinr., Arbeiter, Beeskowerstraße 3.
Gehring, Joh., Ziegelmstr., Lichtenbergerstraße 3.
Gehrmann, Gust., Kaufm., Richtstr. 89.
— Eugen, Schlosserm., E., Breitest. 7.
— Rud., desgl., ebend.
— Emma, verw. Schlosserm., ebend.
— Wilh., Schlossermstr., E., Regierungsstr. 23.
Geicke, Aug., Eigenth., E., Sonnenburgerstr. 55.
Geidner, Herm., Kaufm., Roßstr. 4.
Geier, Aug., Böttcherg., Collegienst. 1
— Sophie, unverehel., Jacobistr. 8.
Geiseler, Arno, Kaufm., gr. Scharrnstraße 61.
— Wilh., Wittwe, Oderstr. 66.
Geisler, Otto, Cigarrenmacher, Sophienstraße 2a.
— Fr., Rentier, Dresdenerstr. 23.
— Aug., Schneiderm., gr. Scharrnst. 80.
— Wilh., Arbeiter, Sophienstr. 5a.
— Elise, Wittwe, gr. Müllroserst. 71.
Geißendorff, Aug., Schuhmachermstr., Halbest. 35.
Geißler, Alb., ehem. Gutspächter, Halbestadt 32.
— Aug., Arbeiter, Anger 12.
— Franz, desgl., Mittelstr. 6.
— Jul., desgl., Bergstr. 36.
Geister, Aug., Maurerges., Cüstrinerst. 37.
Gelbke, Otto, Bureaugeh., Fischerstr. 94. 95.
— Wilh., Cigarrenm., Ziegelstr. 25.
— Th., Magistrats-Secr., Kellenspr. 5.
— Charl., verw. Heilgeh., Oderst. 66.
Geletnecky, Bertha, Wittwe, Wilhelmsplatz 6–9.
Geller, Wilh., Arbeiter, Rosenstr. 33.
Gellert, Ernst, Schneiderm., gr. Scharrnstraße 31.
— Wilh., Arbeiter, Halbest. 13.
— Carol., Wittwe, Fischerstr. 87.
— Marie, unverehel., Blumenst. 11.
v. Gellhorn, Otto, Bergrath, Halbest. 11.
Gemmel, Ferd., Bauunternehmer, E. Carlstr. 2.
— Carl, Zimmerges., Halbest. 8.
— Wilh., desgl., Crossenerstr. 17.
— Paul, Arbeiter, Blumenstr. 15.
— Dor., Wittwe, Tuchmacherstr. 22.
Gemß, Ed., Reg.-Secr. a. D., Richtst. 8.
Gendron, Franz, Malerm., Tuchmacherstraße 44.
Genée, H., verw. Forstmstr., Anger 33.
Gennrich, Rob., Küster, Anger 24.
Genske, Aug., Kutscher, Leb. Mauerst. 21.
Gent, Franz, Buchhalter, Carlstr. 8.

Genter, Franz, Uhrmacher, Schmalzst. 11.
Genterczewsky, Wilh., unverehel., Magazinplatz 1.
Gentz, Rob., Schuhmacherg., Tuchmacherstraße 47.
Genuneit, Paul, Bäckerm., Bischofstr. 7.
Georg, Carl, Bahnmeister, Tzsch. Oberweg 10.
George, Herm., Arbeiter, Lehmg. 2.
— Herm., desgl., Schützenstr. 5.
— Wilh., desgl., Kurzestr. 3.
Geppert, Jul., Wittwe, Roßm. 11.
Gerasch, Carl, Heizer, Rosenstr. 59.
— Waldemar, Lehrer, Carlstr. 11.
— Heinr., Schlosserm., Mittelstr. 21.
— Paul, Schlosser, Oderstr. 31b.
— Aug., Schneiderm., E., gr. Scharrnstr. 38.
— Emil, Schuhmachermstr., E., neuer Markt 16.
— Gust., Arbeiter, Rosenstr. 76.
— Flor., Wäscherin, Fischerstr. 91.
— Joh., Wittwe, Rosenstr. 42.
Gerath, Josefine, sep. Restaurateur, gr. Müllroserst. 81.
— gen. Daubitz, Paul, Cigarrenmacher, Fischerstr. 78.
Gerber, Henr., sep. Sattlerm., Rosenstr. 68.
— Aug., Wittwe, Cottbuserstr. 7.
Gerbsch, Wilh., Kellner, gr. Fruchst. 7a.
Gerdes, Otto, Sattlerges., Berlinerstr. 43. 44.
Gerfin, Jul., Rentier, Leipz. Pl. 1a.
Gerhard, Christ., Rentier, Mühleng. 1.
Gerhardt, Gust., Lackirer, Peitzerst. 1.
— Carl, Nachtwächter, Leipzigerst. 21.
— Frida, Rentiere, gr. Scharrnstr. 8.
— Wilh., verw. Geh. Reg.-Rath., Bahnhofstr. 21.
Gericke, Carl, Lehrer, Halbest. 35.
— Ernst, Vorarbeiter, ebend.
— Jul., Schuhmacherges., Tuchmacherstr. 9.
— Aug., Arbeiter, Cottbuserstr. 7.
— Carl, desgl., Tzsch. Oberw. 15.
— Ferd., desgl., Schützenstr. 12.
— Friedr., desgl., gelbe Presse 4.
— Wilh., desgl., Weibend. 3b.
Gerisch, Ad., Fleischermstr., E., große Müllroserst. 71.
Gerischer, Marie, verw. Hospital-Inspektor, Berlinerstr. 41.
Geritz, Marie, Wittwe, Rosenstr. 88.
Gerlach, Th., Stations-Assist., Stiftsplatz 5.
— Rob., Handelsm., gr. Scharrnst. 31.
— Paul, Kaufm., E., Richtstr. 18.
— Alb., Locomotivführer, Görlitzerst. 24.
— Carl, Maurerges., Fischerstr. 89.
— Eugen, Reg.-Civil-Supernumerar, Bischofstr. 14.
— Ernst, Arbeiter, gr. Müllroserstr. 84.
— Charl., Wittwe, kl. Müllroserstr. 25.
— Marie, desgl., Rosenstr. 26.
v. Gerlach, Carl, Lieut., Logenst. 9. 10.
— Mar., verw. Reg.-Assessor, Halbestadt 35.
Gerloff, Carl, Kaufm., E., Berlinerst. 2.
— Em., verw. Kämmerer, gr. Scharrnstraße 8.
Gerner, Aug., Schuhmachermstr., E., Cüstrinerstr. 41.
Gerngroß, Th., Schlosserg., Görlitzerst. 11.
Gersdorff, Wilh., Korbmacherm., Roßmarkt 13.
— Gottl., Arbeiter, Taubenstr. 1.
— Henr., Wittwe, kl. Müllroserst. 7.
— Wilh., desgl., Tzsch. Oberw. 3.
v. Gersdorff, Gero, Hauptm. a. D. u. Gen.-Agent, Breitestr. 23a.
— Edwin, Regier.-Assessor, Anger 17.
— Selma, verw. Gutsbes., Leopoldst. 6.
Gerson, Leop., Kaufm., Regierungsstr. 20. Geschäftsl.: gr. Scharrnstr. 59.
— Lipm., Kaufm., Breitestr. 3.
— Phil., Kaufm., Jüdenstr. 15, Geschäfts-Lokal: Regierungsst. 16.
— Paul., verw. Kaufm., gr. Scharrnstraße 75.
Gerst, Th., Schwester, Bergstr. 58.
— Heinr., Seilermstr., E., kl. Scharrnstraße 5.
Gerstmeyer, Marie, verw. Amts-Vorst., gr. Scharrnstr. 80.
Gerwig, Wilh., Rentier, E., Jüdenst. 8.
Gesch, Gottfr., Rentier, Breitest. 12. 13.
— Carol., Wittwe, E., Berlinerst. 46.

Gesche, Gust., Maler, Fischerstr. 9.
— Carl, Ziegelm., Beeskowerstr. 14.
— Wilh., Arb., gr. Müllroserst. 50.
— Sophie, Wittwe, E., Nuhnen 21.
— Wilh., desgl., Halbest. 5.
Geske, Alb., Buchhalter, Fischerst. 94. 95.
— Bernh., Schuhmacherm., Carlstr. 24.
Gestribow, Geschw., Oderstr. 20.
Geßner, Aug., Schuhmacherm., Schulstraße 4. 5.
— Carl, Arbeiter, kl. Müllroserstr. 1.
— Charl., verw. Ackerbürger, Schulst. 11.
Getzlaff, Wilh., Amts-Ger.-Secr., Collegienstr. 6.
Gewitz, Reinh., Formermstr., Crossenerstraße 25.
— Gust., Maurerg., Schützenstr. 16.
— Wilh., desgl., Roßm. 11.
— Wilh., verw. Maurerges., Schützenstr. 16.
— Math., Wittwe, Crossenerstr. 28.
Gewitzke, Emil, Kaufm., Cottbuserstr. 6.
Gezorke, Gottfr., Bote a. D., Fischerst. 99.
Gibelius, Wilh., vw. Prediger, Berlinerstraße 2.
Gideus, Marie, Wwe., gr. Scharrnstr. 3.
Giebler, Carl, Kaufm., E., Kellenspr. 11.
Giehler, Jul., Kaufm., Wilhelmspl. 25.
Gielisch, Wilh., Eigenth., E., Cüstrinerstr. 19.
— Ernst, Kaufm., E., Tuchmacherstr. 48.
— Aug., Maurerges., Cüstrinerstr. 31.
— Carl, desgl., Sophienstr. 21a.
— Gust., desgl., Blumenstr. 13.
— Franz, Maurerm., E., Bahnhofstr. 1.
— Carl, Maurerpolier, E., Louisenstr. 2.
— Carl, Victualienhdlr., Stiftspl. 11.
— Heinrich, Schlosserm., Berlinerst. 16.
— Heinr., Schmiedeg., Sonnenburgerstraße 58.
— Herm., Tischlerg., E., Cüstrinerst. 26.
— Aug., Zimmerg., Berlinerst. 21.
— Friedr., Zimmerg., Weidend. 3b.
— Paul, Zimmerg., Sandst. 8a.
— Ernst, Arb., Bergstr. 4.
— Ernst, Arb., Leb. Mauerstr. 15.
— Louis, Arb., Berlinerst. 42.
— Louise, Wwe., Cüstrinerst. 26.
— Carol., Wwe., E., Berlinerstr. 21.
Giering, Berth., Schuhmacherm., Halbestadt 5.
Gierke, Carl, Kutscher, Oderst. 16.
— Herm., Techniker, Görlitzerst. 24.
— Christ., pens. Futtermeister, Berlinerstraße 1.
— Marie, Fräul., Kellenspring 9. 10.
Gierloff, Franz, Lademeister, gr. Müllroserstraße 78.
— Jul., Schneiderm., E., Bischofst. 4.
— Jul., Schuhmacher, Fischerstr. 83.
— Franz, Tischlerm., Breitest. 17.
— Otto, Tischlerm., Collegienst. 15.
— Emma, verw. Kaufm., Richtstr. 78.
Gierschner, Aug., Comtoirdiener, Cüstrinerstraße 6.
Gierz, Aug., Arb., Cüstrinerst. 41.
Giesau, Georg, Porzellanmaler, Fischerstraße 24. 25.
— Theod., Porzellanmaler, Theaterstr. 9.
— Math., Fräul., Lindenstr. 19.
Giese, Rob., Maurermstr., Park 11. 12.
— Herm., Arb., Buschmühlenw. 15.
Gieseler, Herm., Stat.-Assist., Wilhelmsplatz 5.
— Carl, Fuhrherr, Kurzest. 1.
Gießel, Wilh., verw. Droschkenbesitzer, Crossenerstr. 3.
Giessow, Franz, Schneidermstr., Tuchmacherstr. 19.
Gille, Carl, Tischlerm., Fischerst. 55.
Giller, Ad., Serg., Fürstenwalderst. 34.
Gillert, Gust., Arb., gr. Müllroserstr. 20. 21.
Gillet, Friedr., Geh. Reg.-Rath, E., Halbest. 34.
Gillmeister, Helene, Ww., Fürstenwalderstraße 38.
Gindel, Gottl., Arb., Sandstr. 8a.
Ginter, Ed., Glasgraveur, Junkerst. 2.
Girke, Juliane, Wwe., Berlinerst. 48.
Gischke, Emil, Brunnenmeister, gr. Müllroserstr. 26.
Gläwecke, Alb., Schlosserg., gr. Müllroserst. 75.
Glander, Aug., Wwe., Peitzerstr. 1.
Glaschker, Joh., Arb., Tuchmacherstr. 13.
Glase, Carl, Schuhmacherg., Weidendamm 4a.

Glaser, Gottfr., Gepäcktr., Görlitzerst. 5.
— Daniel, Schneiderm., gr. Scharrnst. 4.
— Fritz, Arb., Dresdenerstr. 10.
— Geschwister, E., kl. Scharrnst. 1. 2.
Dr. Glaser, Georg, pract. Arzt, Oderst. 39.
Glasneck, Rud., Kapellmeister, Oderstraße 31b.
Glasnick, Emil, Restaur., Gubenerst. 20.
— Carl, Schuhmacherm., Rosenst. 61.
Glaß, Malwine, verw. Kanzlei-Inspector, Richtst. 96.
Glaßbrenner, Ludwig, Maschinenbauer, Anger 30.
Glaßhagen, Emil, Lederzurichterm., gr. Scharrnstr. 46.
— Aug., Schuhmacherm., Leb. Mauerstraße 12.
Glate, Alw., verehel. Handschuhmacher, Bischofstr. 27.
Glatz, Rich., Intend.-Sekr., Lindenst. 11.
— Paul, Schneiderm., Tuchmacherst. 44.
— Carl, Arb., Fischerstr. 34.
Glauber, Emil, Buchhalter, Lebuser Mauerstr. 15.
Glaue, Heinrich, Schuhmachermstr., Lebuser Mauerstr. 18.
Glauer, Ed., Viktualienhändler, große Scharrnstr. 7.
Glaucke, Aug., Arb., Cüstrinerst. 16.
Glauke, Carl, Arb., kl. Cüstrinerst. 2.
Glausch, Carl, Zimmerges., Tuchmacherstraße 37.
— Henr., Wwe., Berlinerstr. 41.
Gleichfeld, Louise, verw. Weichensteller, Carlstr. 6.
Glienicke, Friedr., Arbeiter, Berlinerstraße 25. 26.
Glinkemann, Carl, Arb., Schützenstr. 8.
— Carol., Wittwe, ebend.
Gliesch, Louis, Locomotivführer, Tunnelstr. 5.
Gliesche, Marie, Wittwe, Fischerst. 50.
Gliese, Gottl., Arb., Luckauerstr. 11.
— Wilh., Wittwe, Wilhelmspl. 6—9.
Gliesche, Louise, Wittwe, Promenadengasse 4.
Gloatz, Carl, Lehrer, gr. Scharrnst. 29.
Globig, Gottl., Schuhmachermstr., Berlinerstr. 23.
Glocke, Aug., verw. Schuhmachermstr., Gub. Mauerstr. 7.
Glockenthür, Friedr., Insp., Oderstr. 6.
Glodnick, Math., verw. Fischermeister, E., Fischerstr. 58.
Glöge, Carl, Heringshdlr., Holzm. 4. 5.
Glombeck, Joh., Arb., Bergstr. 57.
Glomm, Aug., Schuhmachermstr., Leipzigerpl. 1.
Glowalski, Jos., Lackirerges., Dresdenerstraße 19.
Glück, Jul., Kaufm., gr. Scharrnst. 48.
— Phil., Rentier, ebend.
— Sophie, Wittwe, Tuchmacherst. 38.
v. Glümer, Weddo, Major, Tz. Oberweg 1.
Gnaden, Heinr., Arbeiter, gr. Müllroserstr. 17.
Gnadt, Osc., Buchhalter, Richtst. 104.
Gnädig, Gottl., Arb., Leipzigerstr. 21.
Gnewikow, Carl, Bahnwärter, Carlstraße 36.
Gnichwitz, Carl, Schuhmachermeister, Crossenerstr. 6.
Göbel, Carl, Büreau-Vorst., Schützenstraße 20.
Göhring, Herm., Fleischermstr., E., Oderstr. 39.
Göldner, Rich., Schuhmacherges., Mittelstraße 21.
— Paul., Wittwe, Fischerstr. 68.
Dr. Goepel, Heinr., pr. Arzt, Sanitätsrath, Forststr. 7.
Gördtchen, Jul., Schuhmachermstr., Gurschestr. 7.
Görges, Friedr., Tischlerges., Tuchmacherstr. 36.
Göricke, Carl, Gemüsehändler, Logenstraße 1.
Göring, Ferd., Eigenth., E., Wiesenplan 343.
— Herm., Schuhmachermstr., Steingasse 3.
Görisch, Alb., Pantoffelmacher, Rosenstraße 79.
— Georg, Schlächtermstr., Roßm. 11.
— Aug., Arb., Nuhnen 9.
— Gottfr., desgl., Berlinerstr. 21.
— Carol., unverehel., Berlinerstr. 20.

Göritz, Carl, Fuhrmann, Sonnenburgerstraße 15.
— Wilh., Landwirth, Leipzigerpl. 2b.
— Ferd., Arbeiter, E., Nuhnen 20.
— Louise, verw. Eigenth., E., Sonnenburgerstr. 15.
— Alb., Wwe., Anger 1.
Görke, Wilh., Arbeiter, gr. Müllroserstraße 73.
Görlitz, Aug., Maurerges., Sandstr. 1.
— Heinr., Steindrucker, Rosenstr. 19.
— Wilh., Zimmerges., E., Blumenstr. 12a.
— Wilh., desgl., E., Blumenstr. 12b.
— Aug., verw. Eigenth., E., Sonnenburgerstr. 14.
— Wilh., Wittwe, Wiesenstr. 11.
Görnandt, Gust., Intendantur-Secr., Görlitzerstr. 31.
Görne, Em., Vorsteherin des Kinder-Krankenh., Fürstenwalderstr. 50.
Görsch, Friedr., Maurerges., Görlitzerstraße 3.
— Em., Wwe., gr. Müllroserst. 30.
Görsdorf, Conrad, Agent, Stiftspl. 3.
— Aug., Executor a. D., Stiftspl. 3.
— Wilh., Arb., Bergst. 1.
Görtz, Carl, Werkführer, Cüstrinerst. 4.
— Friedr., Arb., Peitzerst. 10.
— Marie, Wwe., Berlinerst. 31. 32.
Görzack, Ign., Schuhmacherm., Schützenstraße 16.
Göttel, Friedr., Schneiderm., Junkerst. 9.
Götze, Friedr., Eigenth., E., Sonnenburgerstr. 41.
— Alb., Klempner, Buschmühlenw. 12.
— Gotth., Pensionär, gr. Müllroserstraße 80.
— Joh., Sergeant, Fürstenwalderstr. 35.
— Wilh., Tischlerges., Fischerst. 28.
— Christ., Victualienhdlr., Gub. Mauerstraße 3.
— Carl, Zahlmeister, Breitestr. 15.
— Aug., Arb., Cüstrinerstr. 23.
— Aug., Arb., Kurzestr. 3.
— Aug., Arb., Lindenstr. 12.
— Aug., Arb., Sandstr. 10.
— Ernst, Arb., Fischerstr. 85. 86.
— Heinr., Arb., Sonnenburgerstr. 41.
Götze, Joh., Arb., gr. Müllroserst. 56.
— Joh., Arb., Sandstr. 10.
— Wilh., Arb., Leipzigerstr. 21.
— Louise, Wwe., Berlinerstr. 36.
Götzke, Wilh., Buchhalter, Cottbuserst. 7.
Gohlisch, Paul, Schmiedeg., Leopoldst. 8.
— Franz, Stellmacherm., Gubenerst. 21.
— Aug., Zimmerges., Beeskowerst. 5.
Gohlke, Carl, Arb., gr. Müllroserst. 49.
Goile, Heinr., Arb., gr. Müllroserst. 66.
Goldammer, Herm., Zimmerges., Holzmarkt 4. 5.
Goldbach, Heinr., Schneidermstr., Leb. Mauerst. 5.
— Ernest., Wwe., Bergstr. 7.
Goldberg, Z., Kaufm., gr. Scharrnst. 47.
Goldmann, Christ., Ww., Peitzerst. 10.
Goldschmidt, Daniel, Rentier, Junkerst. 7.
— Georg, Schneiderm., ebend.
— Ernest., Rentiere, Gubenerst. 41.
Golisch, Aug., Schneiderm., Tuchmacherstraße 27.
— Thad., Schneiderm., Tuchmacherst. 1.
— Andr., Tischlerges., Schulst. 14.
— Frieder., Wwe., Rosenstr. 94.
Goll, Cölestine, verw. Fabrik-Direktor, Leipzigerstr. 29.
Gollinge, Wilh., Wwe., Fischerst. 97.
Golombiewski, Wilh., Schaffner a. D., Görlitzerst. 1.
Goltsch, Em., Wwe., Wilhelmspl. 6. 9.
Goltz, Carl, Schuhmacherm., Rosenst. 5.
— Louise, verwittw. Droschkenbesitzer, Crossenerst. 20.
— Charlotte, Wwe., E., Rosenst. 18.
Golz, Carl, Dachdeckerm., Dresdenerst. 1.
— Ferd., Restaur., E., Carlstr. 9.
— Louis, Ritterschafts-Sekretär, Zimmerstraße 4.
— Ernst, Arb., Ziegelstr. 9.
— Aug., unverehel., Tuchmacherstr. 27.
Golze, Carl, Kunstgärtner, Richtstr. 64., Gesch.-Local Richtstr. 50.
— Joh., Wwe., Carlstr. 12.
Gombert, Emilie, Ww., Theaterstr. 5.
Gomulla, Aug., Arb., Wiesenplan 621.
Gorgas, Marie, Wwe., Park 1.
Gorke, Joh., Garnison-Verwaltungs-Direktor, Kaserne an der Uferstr.

v. Gorskowska, Th., verw. Hauptmann, Marienst. 2.
Gorsky, Gust., Schuhmacherm. Oderst. 10.
Goslinski, Jos., Schneiderm., Oderst. 10.
Goßlau, Rich., Schlosserg., Leipzigerst. 19.
Gothe, Carl, Kaufm., Oderstr. 37.
— Friedr., Kassirer, Leb. Mauerstr. 5.
— Rich., Postsekretär, Gubenerst. 21c.
Gottlieb, Wilh., Arb., Wiesenstr. 7.
— Louise, Frl., E., gr. Fruchtst. 9.
Gottschalk, Ed., Locomotivführ. a. D., Leipzigerst. 3.
— Carl, Polizeiserg., Leipzigerpl. 1b.
— Ferd., Schuhmacherges., Roßm. 3.
— Herrm., Tischlerm., Jüdenst. 15.
Gottschalt, Eugen, Kaufm., Richtst. 51, Gesch.-Lokal gr. Scharrnst. 47.
— Friedr., Arb., Chausseest. 9a.
— Emma, Rentiere, Wilhelmspl. 16.
Gottschau, Alb., Bäckerges., Collegienstraße 16. 17.
— Paul, Barbier, Leipzigerst. 6.
— Christ., Kutscher, Wilhelmspl. 16.
Gottschlag, L., Rentier, Lindenstr. 22. 23.
— Frdr., Sattlermstr., Breitestr. 34.
— Wilh., Wagenmstr., Görlitzerstr. 20.
— Frdr., Arbeiter, Hanewald 3.
Gottwald, Hugo, Schneidermstr., Zimmerstr. 1.
Gowin, Joh., Wittwe, Briesenerstr. 3.
Grabe, Herm., Prem.-Lieut., Zimmerst. 5.
Grabein, Herm., wissenschaftl. Lehrer, Breitestr. 23a.
Grabert, Carl, Schäferei-Director, Anger 21. 22.
— Frdr., Arb., Schützenstr. 14.
Grabitz, Marie, vw. Kreisgerichts-Rath, Stiftspl. 7.
Grad, Marie, verw. Böttchermstr., Tuchmacherstr. 81.
Gradowsky, Aug., Wittwe, kl. Müllroserstraße 1.
Gräber, Carl, Bademstr. u. Schwimmlehrer, Crossenerstraße 26.
— Otto, Büreau-Diätar, Tuchmacherstraße 44.
— Gust., Cigarrenmacher, Fischerstr. 57.
— Wilh., Eigenth., E., Sonnenburgerstraße 39.
Gräber, Franz, Instrumentenmacher, Tuchmacherstr. 44.
— Fritz, Militair-Anwärter, Tunnelstr. 10.
— Reinh., Töpferges., Halbestadt 6.
— Carl, Maurerges., Oderstr. 59.
— Arthur, Arb., Rosenstr. 26.
— Carl, desgl., Nuhnen 18.
— Carl, desgl., Sonnenburgerstr. 42.
— Gottfr., desgl., kl. Müllroserstr. 5.
— Heinr., desgl., gr. Müllroserstr. 76.
— Mart., desgl., Bischofstr. 26.
— Wilh., desgl., gr. Müllroserstr. 66.
— Dor., verw. Speisewirth, Berlinerstraße 23.
— Aug., Wittwe, Fischerstraße 90.
— Ernest., desgl., Tzsch. Oberw. 2.
Gräbert, Wilh., Rentier, Bahnhofst. 22.
Gräditz, Frieder., Wittwe, Tuchmacherstraße 74.
Gräschke, Herm., Malergeh., Tuchmacherstraße 22.
— Em., verw. Geh. Calculator, Crossenerstr. 6.
Gräser, Ernst, Sec.-Lieut., Fürstenwalderstr. 34.
— Amalie, verw. Stadtrath, E., Crossenerstraße 12.
Grätz, Paul, Bäckermstr., Görlitzerstr. 31.
— Aug., Eigenth., E., Cüstrinerstr. 25.
— Carl, Arb., Sophienstraße 4.
— Ed., desgl., Fischerstr. 78.
— Marie, Wittwe, gr. Scharrnstr. 90.
Graf, Rich., Bäckermstr., Tuchmacherstraße 18.
— Heinr., Cigarrenmacher, Ziegelst. 13.
— Paul, Handlungsgeh., Richtstr. 42.
— Carl, Maurerges., Fischerstr. 63.
— Carl, Tischlermstr., Oderstr. 11.
— Ed., desgl., Tuchmacherstr. 26.
— Louis, Arbeiter, Sandstr. 14.
— Marie, verehel., Blumenstr. 11.
— Louise, verehel., E., Chausseestr. 10.
— Frieder., Wittwe, Berlinerstr. 23.
— Henr., desgl., E., Rosenstr. 37.
— Ottilie, desgl., Richtstr. 12.
Graff, Herm., Tischlermstr., Baderg. 8.
Dr. Graff, Max, pract. Arzt, Regierungsstr. 12.

Grahlow, Henr., Fräulein, Wilhelmsplatz 6—9.
— Aug., Wittwe, Carlstr. 12.
— Carol., desgl., Sonnenburgerstr. 65.
Gram, Rob., Cigarrenmacher, Blumenstraße 5.
— Gust., Lederzurichter, Blumenstr. 11.
Gramlich, Gottl., Schuhmachermstr., Leb. Mauerstr. 15.
Grams, Sophie, Wittwe, Berlinerstr. 2.
Grande, Ernst, Hutformer, Bergstr. 9.
Grandke, gen. Wender, Herm., Maurerpolier, gr. Fruchtstr. 11.
Granzin, Wilh., Orgelbauer, Fischerstraße 26a.
Granzow, Ludw., Diener, Leb. Mauerstraße 5.
— Alb., Schneidermstr., Halbestadt 2.
Grap, Aug., Restaurateur, Regierungsstraße 2.
Grapenthin, Aug., Bremser, Leipz. Pl. 2.
— Aug., Arbeiter, Dresdenerstr. 2.
Grapow, Heinr., Sec.-Lieut., Fürstenwalderstr. 34.
Grasenack, August, Bürstenmachergef., n. Markt 1.
Graser, Ernst, Cigarrenmacher, Rosenstraße 37.
Grasmann, Otto, Schuhmachergef., Leb. Mauerstr. 6.
Graß, Bernh., Briefträger, Lehmg. 2.
— Otto, Eisendreher, g. Müllroserst. 82.
— Otto, Maurergef., Rosenstr. 80.
— Marie, Krankenpflegerin, Lindenst. 6.
— Christ., Rentiere, Collegienstr. 6.
— Louise, verehel., Weidend. 3a.
— Sophie, Wittwe, E., Hanewald 8.
Graßmann, Jul., Kaufm., Fürstenwalderstraße 60.
— Marie, Rentiere, E., gr. Scharrnstraße 31.
— Franziska, vw. Prediger, Platz am Carthause 1.
Graßnick, Rob., Schuhmachermstr., E., Tuchmacherstr. 9. Gesch.: große Scharrnstr. 43.
— Wilh., Arbeiter, Wilhelmspl. 5.
Dr. Grasso, Heinrich, pract. Arzt, Sanitätsrath, E., Gubenerst. 5.
Grassow, Aug., em. Lehrer, Fürstenwalderstraße 39.
— Paul, Restaurateur, ebend.
Graul, Jul., Bäckermstr., E., Brückthorstr. 2.
— Oskar, Bäckerm., Regierungsst. 9.
— Carl, Rentier, E., ebend.
— Aug., verw. Möbelhändler, Richtstraße 83. 84.
Graumann, Wilh., Kutscher, Lindenst. 7.
— Herm., Schlossergef., Fischerstr. 84.
— Friedr., Schuhmachergef., Berlinerstraße 43. 44.
— Friedr., Schuhmachergef., Ziegelst. 21.
— Aug., Arb., Collegienstr. 14.
— Aug., Arb., Fischerstr. 40.
— Aug., Arb., Tz. Oberw. 6b.
— Carl, Arb., Fischerstr. 7. 8.
— Marie, sep., Berlinerstr. 8.
Grauwinkel, Fr., Schneiderm., Stiftspl. 9.
Grawe, Carl, Arb., Leipzigerst. 21.
Greeck, Carl, Arb., Louisenst. 4.
— Ernest., Wwe., gr. Müllroserst. 70.
Green, Aug., Anstreicher, Fischerst. 39.
— Georg, Malergeh., Jüdenst. 9.
— Eva, Hebeamme, ebend.
Gregor, Oscar, Goldarb., Oberst. 31b.
— Wilh., Post-Büreau-Assist., Roßm. 2.
— Julie, Wwe., Oberstr. 31b.
Gregorius, Fr., Arb., gr. Müllroserst. 74.
Greiffentroch, Otto, Kaufmann, E., Wilhelmspl. 18.
— Ad., Rentier, Berlinerst. 50.
— Emilie, vw. Schirmfabrik., Richtst. 60.
Greilich, Joh., Wwe., Spornmacherg. 10.
v. Greisen, Osw., Kaufm., Oberst. 20.
Greiser, Heinr., Eigenth., E., Anger 10.
— Jul., Schlossergef., Holzhofstr. 4.
— Wilh., verw. Eigenth., E., Roßm. 2.
— Bertha, verw. Fleischerm., Richtst. 1.
— Wilh., verw. Kaufm., E., Anger 19.
— Aug., Wwe., Rosenstr. 80.
— Marie, Ww., E., Dammmeisterg. 2.
Grekowski, Andr., Locomotivf., Peitzerstraße 5.
Grenz, Wilh., Pantoffelmachergef., Sophienstr. 5a.
— Ferd., Arbeiter, gr. Müllroserst. 6.
— Wilh., desgl., Rosenstr. 86.

Grenzius, Frieder., Wittwe, Bergstr. 1.
Greschke, Henr., Wittwe, Bergstr. 55.
Greulich, Gottl., Schmiedegef., große Scharrnstr. 46.
Grewe, Aug., verw. Rentier, E., Breitestraße 25.
Griening, Franz, Brauer, kl. Müllroserstraße 2c.
Grienitz, Jul., Hutmachermstr., E., Richtstr. 78.
— Aug., Arbeiter, Berlinerstr. 4.
— Carl, desgl., Fürstenwalderstr. 31.
— Louise, Wittwe, Ziegelstr. 15.
Griesche, Math., Fräul., Richtstr. 49.
Griese, Wilh., Kastrirer, Berlinerst. 46.
— Carl, Reg.-Kanzlei-Insp., große Scharrnstr. 27.
— Charl., verw. Lehrer, Halbest. 5.
Griesel, Arb., gr. Müllroserstr. 26.
Griesert, Friedr., Seilermstr., E., Richtstr. 19.
Grill, Friedr., Schneidermstr., Berlinerstraße 23.
— Paul, desgl., Richtstr. 44.
Grimm, Gust., Viehhdlr., Sonnenburgerstraße 57.
— Val., Arbeiter, Buschmühlenw. 29.
— Eleon., Wittwe, Bergstr. 59.
Grimmig, Friedr., Güter-Agent, Crossenerstraße 24.
Grischke, Joseph, Kürschnermstr., Richtstraße 69, Geschäft Jüdenstr. 17.
Grisebach, Rud., Ober-Regierungsrath, Anger 11.
Grob, Aug., Locomotivheizer, Görlitzerstraße 20.
Groche, Fritz, Kaufm., Regierungsst. 22.
— Ad., Rentier, E., ebend.
v. der Gröben, Oberst a. D., Platz a. Carthause 2.
Graf v. der Gröben, Harald, Sec.-Lieutenant, Holzhofstr. 16.
Gröbendorf, Aug., Wittwe, Rosenst. 42.
Gröbenschütz, Paul, Regierungsrath, Bahnhofstr. 25.
— Sophie, verw. Geh. Reg.- u. Medicinalrath, Wilhelmspl. 2.
Gröndorf, Friedr., Tischlergef., Carlstraße 14.
Gröning, Joh., Drehorgelspieler, kleine Fruchtstr. 3a.
Gröpler, Paul, Former, Pl. a. Schützenhause 4a.
— Heinr., Arbeiter, Mühleng. 6.
Gröschke, Hugo, Gerichts-Secretär, Junkerst. 17.
— Franz, Schmiedergef., Ziegelstr. 16.
— Aug., Schneidermstr., Tuchmacherstraße 43.
— Carl, Arbeiter, Schmiedeg. 3.
— Emil, desgl., Peitzerstr. 10.
— Ernest., Wwe., E., Cüstrinerst. 31.
Groffig, Ludwig, Schuhmachermstr., Jüdenstr. 15.
Groke, Ferd., Postillon, Fischerstr. 16.
— Carl, Viktualienhdlr., Regierungsstraße 15.
Groll, Fritz, Schmiedegef., Dresdenerstraße 11.
v. Grolman, Frieder., verwittw. Oberst, Halbest. 2.
Gronau, Ad., Kasernen-Insp., Fürstenwalderstr. 35.
Gropius, Emma, Rentiere, Gubenerstraße 39.
Grosoggewitz, Lorenz, Arb., Richtstr. 2.
Grosert, Louise, Wittwe, Oberstr. 66.
Groß, Selig, Handelsmann, Richtst. 41.
— Wilh., Maurer, Richtstr. 25.
— Henr., verw. Factor, Richtstr. 77.
— Anna, Wittwe, Collegienst. 13.
Großbach, Rich., Schuhmacher, Oberstraße 46.
Große, Hugo, Handelsmann, Beresinchen 3.
— G., Kastellan, Regierungsst. 24—26.
— Otto, Protokollführer, Tuchmacherstraße 69.
— Anna, Wittwe, Halbestadt 25.
— Carol., Wittwe, Wasserstr. 2.
Großheide, Jul., Bureau-Assistent, Bischofstr. 25.
— Adelh., verw. Lazareth-Insp., Dresdenerstr. 2.
Großkopf, Friedr., Schuhmachergef., Rosenstr. 24.
— Gust., Werkzeugschlosser, E., gr. Müllroserstr. 5.

Großmann, Ed., Formerges., Sandstraße 11a.
— Heinr., Kaufm., Bergst. 51.
— Otto, Malergeh., Leipzigerpl. 1.
— Carl, Maurer, Carlstr. 3.
— Wilh., Nachtwächter, Oberst. 3.
— Wilh., Arb., gr. Müllroserstr. 60.
— Clara, Fräul., Theaterstr. 8.
— Math., Fräul., Wilhelmspl. 6—9.
Grote, Aug., Schmiedeges., Kellenspring 3. 4.
— Aug., desgl., gr. Müllroserstr. 62.
Groth, Marie, Tapisseriehändlerin, Jüdenstraße 14.
— Aug., sep., gr. Scharrnstr. 11.
Grothe, Emilie, Wwe., Halbest. 22.
Grottke, Herm., Fuhrherr, Rosenst. 48.
— Aug., Wittwe, Beeskowerstr. 3.
— Paul., Wittwe, gr. Müllroserst. 77.
Grozek, Jos., Arbeiter, Schützenstr. 19.
Grube, Carl, Hotelbes., E., Wilhelmsplatz 19.
— Carl, Arbeiter, Holzhofstr. 7a.
Grüber, Rob., Graveur, Richtstr. 80.
Grübler, Rob., Barbier, Fürstenwalderstr. 38. Gesch.-Lokal: Fürstenwalderstr. 33.
— Rud., Gesinde-Verm., gr. Scharrnstraße 11.
— Ed., Schneidermstr., Bischofstr. 25.
— Marie, Wittwe, Park 1.
Grün, Fritz, Korkenschneider, E., Richtstraße 30.
— Gottl., Tischlerges., Fischerstr. 28.
Grünberg, Wilh., Arbeiter, Carlstr. 24.
Grüneberg, Bertha, Fräul., Wilhelmsplatz 25.
Grünenthal, L., Rentiere, Leipzigerstr. 30.
Grüner, Gust., Arbeiter, Bergstr. 8.
Grünert, Otto, Zahlmeister, Fürstenwalderstr. 17.
Grünewald, Otto, Färbereibes., Mühlengasse 1. Gesch.-Lokal: Junkerst. 1.
v. Grünhagen, Marie, verehel. Restaur., Fürstenwalderstr. 49.
Grüning, Carl, Arb., gr. Müllroserst. 51.
Grünke, Rud., Hilfsbahnmeister, Tunnelstraße 7.
Grünthal, Carl, Arb., kl. Fruchtstr. 3a.
Grützbach, Reinh., Regier.-Botenmeister, Regierungsstr. 24—26.
Grütze, Wilh., Wittwe, Spornmacherg. 4.
Grützmacher, Friedr., Colporteur, Carlstraße 27.
— Heinr., Locomotivführer, Leipzigerstraße 25.
— Paul, Schlosserges., Roßm. 6.
— Ernst, Arb., Leipzigerstr. 19.
— Wilh., desgl., Leipziger Platz 2a.
Grützmann, Hermann, Cigarrenmacher, Buschmühlenweg 29.
Grumm, Wilh., Arbeiter, Buschmühlenweg 17.
Grund, Jul., Maurerges., gr. Müllroserstraße 73.
— Carl, Arbeiter, Carlstr. 13.
— Bertha, Speisewirthin, Fürstenwalderstr. 56.
— Paul., verw. Maurer, gr. Scharrnstraße 22.
Grundmann, Traug., Locomotivh., Dresdenerstr. 2.
— Carl, Magistr.-Ob.-Secr., Anger 18.
— Alb., Orgelbauer, Fischerstr. 26a.
— Th., Sparkassen-Buchhalter, Richtstr. 94. 95.
Grune, Aug., Kutscher, Schulstr. 9.
Grunemann, Herm., Lehrer, Richtstr. 43.
Grunert, Carl, Futtermann, Crossenerstraße 31.
— Gust., Arbeiter, kl. Scharrnstr. 1. 2.
Grunewald, Gottl., Fuhrherr, E., Tzsch. Oberweg 5.
— Otto, Krankenwärter, Oberstr. 68.
— Emma, Schneiderin, gr. Müllroserstraße 79.
Grunicke, Rud., Gerichtsbote, Sonnenburgerstr. 49.
— Louis, Kaufm., Promenadeng. 1.
Grunow, Carl, Dienstmann, Tuchmacherstraße 52.
— Carl, Maurerges., E., Sandstr. 7.
— Rud., desgl., gr. Müllroserstr. 75.
— Emil, Vorschlosser, Fürstenwalderstraße 4.
— Carl, Arbeiter, Wasserstr. 2a.
— Ferd., desgl., Tzschn. Oberw. 15a.
— Wilh., desgl., Bergstr. 1.

Grunow, Wilh., Arb., Bergstr. 17.
— Wilh., Wittwe, kl. Müllroserstr. 2a.
Grunwald, Louise, Wwe., Junkerstr. 13.
Gruppe, Marie, Wwe., Jacobistr. 3.
Gruse, Friedr., Arbeiter, Bergstr. 53.
Gruß, Ernst, Pianofabr., E., Bahnhofstr. 23. 24.
— Aug., Rentier, Pl. a. Carthause 1.
Guba, Ernst, Regier.-Kanzlei-Diener, Forststr. 5.
Gubalke, Agnes, Schulvorsteherin, Logenstraße 4.
Gubert, Wilh., Arbeiter, Leipziger Pl. 1.
Gude, Gust., Arbeiter, Rosenstr. 18.
Gückel, Hermann, Schuhmachermeister, Theaterstraße 4.
Gückler, Ed., Instrumentenschleifermstr., Breitestraße 34.
— Ferd., Schuhmacherges., Rosenstr. 58.
Gühloff, Otto, Kaufm., E., Tuchmacherstraße 55. 56.
Güldenast, Joh., Butter- u. Käsehdlr., E., Karsernenstr. 2.
Gülisch, Wilh., Oberfeuerwehrmann, Oberstraße 28.
— Friedr., verw. Schneidermstr., Tuchmacherstraße 30.
Gündel, Chr., Nachtwächter, Kietzerg. 11.
— Gustav, Porträt-Maler und Rentier, E., Buschmühlenw. 13.
— Georg, Zahnarzt, Fürstenwalderstraße 59.
— Henr., Wwe., Schmiedeg. 5.
Günther, Herm., Buchbindermstr., E., kl. Scharrnstraße 18.
— Ernst, Cigarrenmacher, kl. Müllroserstraße 2.
— Franz, Fleischermstr., E., Carlstr. 23.
— Jul., Gastwirth, Holzhofstr. 17.
— Louis, Kaufm., gr. Scharrnst. 50.
— Heinr., Kürschnermstr., Sonnenburgerstraße 5.
— Max, Liniirer, Anger 30.
— Louis, Rechnungsr., Wilhelmspl. 25.
— Paul, Regier.-Secretar.-Assistent, Tunnelstr. 14.
— Rud., Schmiedemeister, Beeskowerstraße 2.
— Jos., Schmiedemstr., Roßm. 2a.
Günther, Joh., Schuhmachermstr., Bahnhofstraße 18.
— Ed., Tischler, gr. Müllroserst. 75.
— Aug., Arb., Tzsch. Oberw. 15.
— Carol., verw. Eigenth., E., Holzhofstr. 17.
— Henr., verw. Fleischermstr., Mittelstraße 18.
— Aug., verw. Gärtner, Sonnenburgerstr. 25.
— Wilh., verw. Schmiedemstr., Beeskowerstr. 3.
— Ottilie, Wwe., Bachg. 10.
Günzel, Friedr., Nachtwächter, Fürstenwalderstr. 17.
— Wilh., Arb., kl. Müllroserstr. 1.
Gürgen, Carl, Heizer, Leipzigerstr. 38.
Gürke, Louis, Malermstr., Park 11. 12.
Gürttler, Jos., Tischlerges., Blumenstr. 7.
Güssow, Fr., Rentier, Junkerstr. 14.
— Ferd., Arb., Crossenerstr. 16.
Güttler, Anna, unverehel., Blumenstr. 5.
Güttlich, Aug., Formermstr., Tunnelstr. 4.
Güttner, Wilh., Arbeiter, kl. Müllroserstraße 5.
Gulben, Wilh., Arb., Schützenstr. 15.
Gummelt, Gottl., Wächter, Sonnenburgerstr. 46.
Gurk, Friedr., Postillon, Rosenstr. 57.
Dr. Gurnick, Ad., ord. Lehrer, Breitestr. 3.
Guse, Herm., Arb., Sophienstr. 14.
— Hebeamme, Fischerstr. 20.
Gust, Carl, Kanzlist, Cottbuserstr. 3.
Gustin, Louis, Bäckermstr., E., Richtstraße 98. 99.
— Emil, Kaufm., Forststr. 8.
— Ida, verw. Gastwirth, E., Tuchmacherstr. 13.
Gute, Fritz, Magistratsbote, Sonnenburgerstr. 7.
Guthke, Carl, Schlosserges., Louisenstr. 1.
Guthmann, Moses, Eigenth., E., Richtstraße 91.
— Eugen, Kaufm., Marktpl. 7.
— Hugo, Kaufm., Richtstr. 91.
— Otto, Kaufm., E., Marktpl. 7.
— Carl, Schneiderm., Oberstr. 20.
Guthjahr, Herm., Schneidermstr., Breitestraße 34.

Gutmann, Alb., Fabrikbes., E., Roßstr. 1.
— Herm., Lokomotivführer, Carlstr. 11.
— Ed., Schuhmachermstr., Fischerstr. 40.
Gutsche, Wilh., Betriebssekretär, Görlitzerstr. 24.
— Christ., Tischlerges., Richtstr. 21.
— Heinr., Schuhmachermstr., Regierungsstr. 11.
— Aug., Arb., gr. Müllroserstr. 82.
— Gottl., Arb., kl. Müllroserstr. 27.
— Wilh., Arb., Anger 21. 22.
— Wilh., Arb., Leipzigerstr. 20.
— Emilie, Rentiere, gr. Scharrnstr. 53.
— Aug., sep. Schankwirth, n. Markt 7a.
Gutschke, Ed., Schuhmachermstr., Forststraße 4.
— Emil, Schuhmacherm., gr. Scharrnstraße 25.
— Elise, unverehel., gr. Scharrnstr. 31.
Gutsell, Kasp., Böttchermstr., Tuchmacherstr. 17.
Guttfeld, Isidor, Kaufm., Schmalzstr. 3.
Guttzeit, Ed., Hauptm. a. D., Lindenstr. 21.
Gygaß, Ernst, Buchhalter, Crossenerstr. 29.

H.

Haack, Gust., Buchbinder, Richtstr. 63a.
— Carl, Eigenth., E., Sonnenburgerstraße 23.
— Wilh., Arbeiter, Buschmühlenw. 29.
— Wilh., desgl., gr. Müllrosenstr. 51.
— Wilh., Wittwe, neuer Markt 2a.
Haacke, Carl, Ackerbürger, E., Tz. Oberw. 9b.
— Aug., Lehrer, gr. Müllroserstr. 64.
— Henr., verw. Vorwerksbes., Beresinchen 8.
— Ernest., Wittwe, Blumenstr. 4.
Haag, Herm., Gerbereibes., E., Richtstraße 25.
Haak, Carol., Wittwe, Berlinerst. 41.
Haake, Gottl., Eigenth., E., gr. Müllroserstr. 7.
— Friedr., Lehrer, Oderstr. 59.
— Fritz, Locomotivführer, Dresdenerstraße 17.
— Carl, Arbeiter, Sophienstr. 13.
— Joh., desgl., Sophienstr. 9.
Haan, Gerh., Arb., gr. Scharrnstr. 4.
Haas, Ernst, Postpractikant, Anger 36.
Haase, Gust., Althdlr., Richtstr. 72.
— Heinr., Cigarrenm., Bergstr. 57.
— Oscar, Kaufm., Theaterstr. 1, Geschäft Fürstenwalderstr. 3.
— Herm., Lehrer, Roßm. 14.
— Aug., Postillon, Roßm. 25.
— Heinr., Schneidermstr., Richtst. 38.
— Osw., Sergeant, Sonnenburgerstraße 10.
— Wilh., Tischlermstr., Rosenstr. 11.
— Ad., Weichensteller, gr. Müllroserstraße 10.
— Friedr., Arbeiter, Dresdenerst. 22.
— Rob., desgl., Steingasse 2.
— Wilh., desgl., Hanew. 7.
— Wilh., desgl., Oderstr. 52.
— Wilh., desgl., gr. Müllroserstr. 62.
— Emilie, Musiklehrerin, Gubenerst. 3.
— Wilh., verw. Apotheker, Bahnhofstr. 23. 24.
— Marie, verw. Director, gr. Scharrnstraße 86. 87.
— Emilie, Wittwe, Dresdenerstr. 23.
— Ernest., Wwe., Halbestadt 19.
— Emilie, desgl., Carlstr. 25.
Habel, Cajetan, Restaurat., Fürstenwalderstr. 22.
Haberland, Gust, Hausbäcker, E., Weibend. 3b.
— Ernst, Referendar, Lindenstr. 24.
— Friedr., Schuhmachermstr., Dresdenerstr. 2.
— Ludw., Schiffer, Oderstr. 66.
— Rud., Uhrmacher, E., gr. Scharrnstraße 61.
Habermann, Fritz, Bau-Unternehmer, Richtstr. 12.
— Wilh., Restaurateur, Fürstenwalderstraße 46.
— Aug., Arbeiter, gr. Müllroserst. 62.
Habicht, Alb., Schuhmachermstr., E., Tuchmacherstr. 1, Geschäftslokal Breitestraße 19.
— Rich., Tapezierermstr., Breitestr. 37.
Hackbarth, Otto, Bäckermstr., Bahnhofstraße 20.
Hackradt, Wilh., Steuern-Einsammler, Roßm. 19.

Häbel, Aug., Schuhmachermstr., E., Sonnenburgerstr. 45.
Häcke, Alb., Maurerges., Wiesenst. 11.
— Emil, desgl., Sonnenburgerstr. 65.
— Gust., desgl., Wasserstr. 4.
— Aug., Sergeant, neuer Markt 8a.
— Paul., verw. Schlosser, Richtst. 41.
Häder, Gust., Müllerg., Tuchmacherst. 13.
— Aug., Wittwe, Rosenstr. 33.
Häger, Gust., Kaufm., E., gr. Müllroserstr. 65.
Hälmikowska, Isab., Nähterin, Carlst. 9.
Hämmerling, Joh., Arb., Berlinerst. 10.
Händler, Em., vw. Kfm., Collegienst. 11.
Dr. Hänicke, Ew., wissenschaftl. Lehrer Leipzigerpl. 2b.
v. Hänlein, Friedr., General-Major, Wilhelmspl. 23.
Haensch, Georg, Ingenieur, Theaterst. 6.
— Louise, verw. Calculator, ebend.
— Aug., Lackirer, Fischerstr. 52.
Hänschke, Aug., Briefträger, Dresdenerstraße 14.
— Georg, Postunterbeamter, Görlitzerstraße 20.
— Heinr., Schneidermstr., Promenadengasse 4.
— Ernst, Arb., Oderdamm 1.
Hänsel, Ad., Maurerges., Taubenstr. 1.
— Aug., Arb., Ziegelstr. 31.
— Carol., verehel., Bischofstr. 2.
— Anna, verw. Prediger, Anger 13.
Härting, Wilh., Arbeiter, Tuchmacherstraße 80.
Häse, Aug., Schiffbauerges., Ziegelst. 21.
Häusler, Wilh., Kutscher, Bergstr. 25.
— Heinr., Lohnkellner u. Handelsm., Kellenspring 3. 4.
— Gottl., Schuhmacherges., Berlinerstraße 17. 18.
— Marie, unverehel., Wilhelmspl. 23.
Haffner, Jac., Baumeister, Junkerst. 13.
— Wilh., Nachtwächter, Baberg. 6. 7.
— Ernst, Rentier, Buschmühlenw. 30.
— Elis., Wittwe, gr. Müllroserstr. 24.
Haftmann, Joh., Schankw., Bahnhofstraße 22.
Hagemeister, Doroth., Wwe., Lebuser Mauerstr. 5.
Hagen, Aug., Landgerichts-Direktor, Fürstenwalderstr. 54a.
— Arthur, Lieuten., Gubenerstr. 23a.
— Arthur, Prem.-Lieutenant, Lindenstraße 22. 23.
— Wilh., Arb., Sophienstr. 2a.
— Emilie u. Jenny, Fräul., Park 4. 5.
— Louise, Fräul., Leopoldstr. 7.
— Wilh., Wwe., Fürstenwalderstr. 54a.
v. Hagen, Fritz, Hauptmann, Bahnhofstr. 21.
Hagenau, Heinr., Amtsgerichts-Secr., Leipzigerstr. 6.
Hager, Hans, Kaufm., E., Oderstr. 4.
Dr. Hager, Herm., Chemiker u. Schriftsteller, ebend.
Hahn, Ernst, Ausgedinger, Richtstr. 97.
— Alex., pens. Bahnwärter, Chausseestr. 9a.
— Ernst, Bauunternehmer, Mittelstraße 18.
— Aug., Eigenth., E., Wiesenstr. 13.
— Ernst, Maurerges., Schützenstr. 7.
— Jul., Sattlermstr., Tuchmacherst. 42.
— Rob., Schneiderges., Carlstr. 8.
— Aug., Schuhmacherges., gr. Müllroserstr. 6.
— Gust., Steueraufseher, gr. Müllroserstr. 75.
— Herm., Tischlerges., Sandstr. 11a.
— Herm., Traiteur, E., Halbest. 18.
— Carl, Ziegelmstr., gelbe Presse 3.
— Aug., Arbeiter, gr. Müllroserst. 48.
— Ernst, desgl., Richtstr. 97.
— Friedr., desgl., Leipzigerstr. 10.
— Ferd., desgl., Sophienstr. 3.
— Wilh., desgl., Luckauerstr. 12.
— Bertha, Fräul., Wilhelmspl. 6 – 9.
— Emma, Schneiderin, Gubenerst. 33.
— Aug., Wittwe, Breitestr. 5.
— Aug., desgl., Wiesenstr. 1a.
— Carol., desgl., gelbe Presse 3.
Hahnhausen, Carl, Porzellanmaler Richtstr. 39.
Hahnhold, Ad., Arbeiter, kl. Müllroserstr. 2c.
— Emil, desgl., kl. Müllroserstr. 2e.
Hahnel, Emil, Restaurat., Regierungsstraße 5.

Hahnert, Heinr., Arbeiter, gr. Müllroserstr. 61.
Halbas, Gust., Arbeiter, Berlinerst. 24.
v. Halem, Carl, Conditor, Oderstr. 21.
Halitzki, Carol., Wittwe, Lindenstr. 18.
Hallasch, Aug., Schreiber, Carlstr. 1.
Hallatz, Rob., Kurzwaarenhdlr., E., Richtstr. 42.
Halle, Georg, Schneidermstr., Blumenstraße 4.
Hallwachs, Carl, Registrator, E., Kellenspring 5.
Hamann, Aug., Kasernen-Insp., Fürstenwalderstr. 34.
— Friedr., Kaufm., E., Oderstr. 29.
— Oscar, desgl., ebend.
— Ad., Rentier, ebend.
— Kurt, Pr.-Lieuten., Görlitzerstr. 23.
— Paul, Tapeziergeh., Fischerstr. 85.86.
— Wilh., Tapezierermstr., Oderstr. 31a.
— Reinh., Arb., Peitzerstr. 7.
Hammel, Louis, Landwirth, Bahnhofstraße 27.
— Christ., verw. Landwirth, ebend.
— Carl, Schmiedeges., Leipzigerstr. 16.
— Henr. Wittwe, Fischerstr. 26.
Hammer, Herm., Buchbindergeselle, Nuhnen 1.
— Wilh., Schirmmacher, Weibend. 1a.
— Aug., Wittwe, Jacobistr. 5.
Hammerschmidt, Th., Pr.-Lieutenant, Fürstenwalderstraße 33a.
Hampe, Reinh., Dachdeckermstr., Oderstraße 33.
Hampel, Otto, Cigarrenmacher, Blumenstr. 12.
— Gust., Schleifermstr., E., Gubener Mauerstr. 10, Gesch.-Lokal Brückthorstraße 9.
— Herm., Arbeiter, Breitest. 23b.
— Louise, unverehel., Tuchmacherst. 6.
— Aug., Wittwe, E., Anger 23.
Handke, Carl, Töpfermstr., Bergstr. 3.
— Bertha, Wittwe, Bergstr. 8.
Handloike, Otto, Lehrer, Tunnelstr. 9.
Handreka, Carl, Arbeiter, Rosenst. 13.
Hanert, Wilh., Arb., Ziegelstr. 25.
Hanff, Jul., Geh. Justizrath a. D., E., Halbest. 8.
Hanig, Aug., Arbeiter, Luckauerstr. 10.
Hanisch, Paul, Regier.-Militär-Anw., Leipzigerstr. 12.
— Ernst, Schneideges., Rosenstr. 80.
— Carl, Schneidermstr., Fischerstr. 51.
— Oscar, Tischler, gr. Scharrnstr. 19.
— Otto, Trompeter, Leopoldstr. 1.
— Herm., Arb., Rosenstr. 39.
— Emilie, Wittwe, Leb. Maurerst. 5.
— Marie, Wittwe, Bergstr. 4.
Hanke, Rob., Bürstenmacherges., Tuchmacherstr. 39.
— Wilh., Kutscher, Wilhelmspl. 16.
— Paul, Oberroßarzt, Roßstr. 4.
— Oscar, Schlosserges., Görlitzerst. 11.
— Reinh., desgl., Carlstr. 35.
— Emil, Schuhmacherges., Spornmacherg. 7.
Hannuschka, Carl, Schuhmachermeister, Fischerstr. 33.
Hanpft, Marie, verw. Polizei-Sergeant, Richtstr. 92.
Hans, Aug., Rentier, Bergstr. 21.
Hansch, Otto, Böttcherges., Kahnbauergasse 2.
Hanschke, Heinr., Lademstr., Roßm. 19.
Hansen, Mich., Schriftsetzer, Berlinerstraße 10.
Hanstein, Ed., Schuhmacherm., Schützenstraße 16.
Haape, Christ., Wittwe, Fischerstr. 34.
Hape, Louis, Arb., Tuchmacherstr. 30.
Hapke, Aug., Arbeiter, Ziegelstr. 30.
Happach, Carol., unverehel., Berlinerstraße 20.
— Marie, verw. Fleischermstr., Collegienstr. 3.
v. Hardenberg, Comtessen, Gubenerst. 8.
Harder, Wilh., Landrentmeister, Logenstraße 7.
Hardtke, Aug., Arbeiter, Rosenstr. 25.
Harling, Clara, Kurzwaarenhändlerin, gr. Scharrnstr. 75.
Harmuth, Bernh., Lehrer, Regierungsstraße 3.
Harmuth, Aug., Arbeiter, Gubenerstr. 23a.
— Carl, desgl., Collegienstr. 16.17.
— Emilie, Fräul., Regierungsstr. 3.

Harmuth, Math., verw. Bahnwärter, gr. Scharrnstr. 2.
Harnecker, Gust., Buchhändler, große Scharrnstr. 77.78, Geschäft im Leinwandhaus am Markt.
— Gust., desgl., Roßstr. 12.
Harnisch, Carl, Tischlerges., Sonnenburgerstr. 55.
— Wilh., Arbeiter, gr. Müllroserst. 61.
— Clara, verw. Maschinenbauer, Tuchmacherstr. 17.
Hartel, Friedr., Vice-Feldw., Fürstenwalderstr. 34.
Hartfiel, Carl, Kaufm., Fürstenwalderstraße 56.
— Bertha, Friseuse, Wilhelmspl. 16.
— Ernest., Wwe., Leipzigerstr. 10.
Harting, Emil, Buchbindermstr., Dresdenerstr. 21.
Hartke, Paul, Arbeiter, Rosenstr. 46.
Hartlapp, Wilh., Weichensteller, Beresinchen 8.
Hartmann, Carl, Diestmann, Halbest. 8.
— Rob., Fuhrherr, Tuchmacherstr. 84.
— Carl, Lackirerm., E., Ziegelstr. 5.
— Ad., Rentier, E., Halbestadt 3.
— Friedr., desgl., E., Tuchmacherstr. 84.
— Th., Rentier u. Stadtrath, E., große Scharrnstr. 22.
— Carl, Schmiedeges., Sonnenburgerstraße 8.
— Aug., Schuhmacherm., Jacobistr. 8.
— Aug., Schuhmacher, Lindenstr. 20.
— Ernst, Stat.-Vorsteher, Bahnhofst. 8.
— Ad., Arbeiter, Wiesenstr. 12.
— Ernst, desgl., Fischerstr. 9.
— Natalie, Fräul., Halbest. 11.
— Louise, verehel., Sonnenburgerst. 43.
— Aug., Wittwe, Görlitzerstr. 12.
Hartog, Carl, Major, Fürstenwalderstraße 54b.
v. Hartrott, Victor, Sec.-Lieut., Holzhofstraße 2.
Hartstock, Math., Wittwe, Richtstr. 31.
Harttung, Carl, Kaufm., Pl. a. d. Wachsbleiche 3.
— Otto, Stadtr. u. Fabrikbes., E., ebend.
— Marie, vw. Doctor, E., Oderst. 31a.
Dr. Harttung, Georg, pract. Arzt, ebend.
Hartung, Emil, Kaufm., E., Bischofstraße 28.
— Gust., Kellner, Richtstr. 10.
— Casp., Schneidermstr., Wilhelmsplatz 6–9.
Dr. Hartung, Carl, Oberlehrer, Ziegelstraße 30.
Hartwig, Rich., Kämmerei-Kass.-Buchh., Kellenspr. 9. 10.
— Wilh., Lackirerg., Dresdenerstr. 22.
— Aug., Schneidermstr., Jakobistr. 8.
— Alex., desgl., gr. Scharrnstr. 19.
— Friedr., Schneideges., Rosenstr. 62.
— Bertha, verw. Buchbindermstr., E. Tuchmacherstr. 20.
— Paul, Wittwe, Leipziger Platz 2.
Hartz, Elisab., sep. Oberlehrer, Breitest. 7.
Harz, Friedr., Schneidermstr., Tuchmacherstr. 20.
Hasareck, Rich., Buchhalter, Roßm. 2a.
Haschenz, Joh., Arbeiter, Carlstr. 31.
Haschke, Jos., Schuhmachermstr., Berlinerstr. 6.
— Aug., verw. Sattlermstr., Leopoldstraße 7.
Haselbach, Wilh., Wwe., Fischerstr. 9.
Hasencamp, Anna, Fräul., Anger 36.
— Sophie, verw. Gutsbes., ebend.
Hasse, Aug., Arb., gelbe Presse 2.
Hasselbach, Rob., Gärtner, Schmiedeg. 4.
— Ernst, Sec.-Lieut., Fürstenwalderstraße 35.
— Emil, Arbeiter, Oderstr. 64.
v. Hassell, Ulrich, Hauptmann, Halbest. 1.
Hasselmeyer, Louis, pens. Briefträger, gr. Scharrnstr. 31.
Hauch, Anna, unverehel., Weibend. 3a.
— Bertha, Posamentier- u. Kurzwaarenhändlerin, Bahnhofstr. 21.
Hauck, Rob., Färbermstr., Beeskowerstraße 10.
Haucke, Frdr., Arb., Buschmühlenweg 15.
— Eleon., Wwe., Sonnenburgerstr. 58.
Haude, Rob., Stations-Assistent, Leipzigerstr. 25.
Hauffe, Ed., Kaufm., Halbestadt 1.
— Paul, Reisender, Regierungsstr. 5.
— Paul., Plättlehrerin, Görlitzerst. 21.
— Em., Rentiere, Collegienstr. 16.17.

Haugwitz, Em., verw. Steingutsfabr., E., Rosenstr. 23.
Haupt, Fr., Invalide, Tuchmacherstr. 45.
— Ad., Regier.-Hauptkass.-Buchhalter, Breitestr. 1.
— Jul., Schuhmachermstr., Roßm. 26.
— Ernst, Restaur., Bischofstr. 20.
— Frdr., Zimmerg., g. Müllroserst. 19.
— Carl, Arb., gr. Müllroserstr. 82.
— Marie, Wittwe, Berlinerstr. 19.
— gen. Eckenhoff, Töpferg., gr. Scharrnstraße 13.
Hauptmann, Wilh., Arb., Berlinerst. 35.
Hauptstein, Reinh., Locomotivf., Görlitzerstr. 23.
— Friedr., Nachtwächter, Platz am Schützenhause 7.
— Carl, Schmiedeges., Rosenstr. 90.
— Gottfr., Arbeiter, Schützenstr. 24.
Hauske, Traug., Schmiedeges., Sophienstraße 5b.
Havemann, Rud., Steuer-Einsammler, Carlstr. 14.
Hawlitschka, Amadeus, Vermess.-Revisor, Stiftspl. 10.
Hayer, Ad., Sattlerges., Carlstr. 26.
Hayka, Agnes, Modistin, Halbestadt 1.
Haynn, Gust., Ger.-Assistent, Carlstr. 5.
Hecker, Rud., Rentier, Gubenerstr. 31a.
He[illegible]rt, Ferd., Kaufm., gr. Müllroserstraße 74.
Hechler, Ferd., Lehrer, Junkerstr. 14.
Hecht, Friedr., Gastwirth, E., Roßm. 11.
— Rich., Malergeh., Bischofstr. 24.
— Ernst, Arbeiter, Weibend. 3a.
— Joh., Wittwe, Park 1.
v. Hedemann, Lieut., Logenstr. 9. 10.
v. Hederich, Georg, Sec.-Lieut., Crossenerstr. 13.
Hedrich, Rich., Buchbindermstr., große Scharrnstr. 58.
— Ludw., Schneidermstr., Tuchmacherstraße 9.
— Otto, Uhrmacher, Berlinerstr. 2.
— Am., verw. Bäckermstr., E., Tuchmacherstr. 21.
Heering, Jul., Schneidermstr., Schmiedegasse 11.
Heerlein, Phil., Rentier, Dresdenerst. 11.
Heese, Ferd., Landger.-Secr., Görlitzerstraße 14.
Hehlemann, Albert, Polizei-Sergeant, Kietzerg. 8.
Heiber, Carl, Regierungs- u. Schulrath, Halbestadt 10.
Heidborn, Herm., Lieut., Gubenerstr. 39.
Heide, Ferd., Holzhdlr., E., Logenst. 8a.
— Carl, Arb., Bergstr. 17.
v. Heidebreck, Claus, Sec.-Lieut., Crossenerstr. 3.
Heideck, Carl, Töpfermstr., gr. Scharrnstraße 47.
— Ferd., desgl., Jüdenstr. 12. 13.
Heideklang, Ed., Tischlermstr., Tunnelstraße 12.
Heidel, Frdr., Locomotivf., Cottbuserst. 6.
Heidemann, Wilhelm, Kasernenwärter, Fürstenwalderstr. 34.
— Siegfr., Kaufm., gr. Scharrnstr. 50.
— Jacob, Rentier, Theaterstr. 8.
— Aug., Wittwe, Breitestr. 9.
Heidenreich, Gärtnereibes., E., Holzhofstraße 10.
— Carl, Schuhmacherges., Mittelstr. 2.
— Wilh., Schuhmachermeister, Buschmühlenweg 15.
— Paul, Tischlerges., Tunnelstr. 7.
— Carl, Arbeiter, Theaterstr. 3.
— Gust., desgl., Carlstr. 14.
— Aug., Wittwe, gr. Scharrnstr. 28.
Heider, Aug., Diener, Fischerstr. 11.
Heideritz, Carl, Arbeiter, Cüstrinerstr. 32.
Heidner, Math., sep., Kietzerg. 3.
Heidrich, Ernst, Korbmacherges., Dresdenerstr. 7.
— Bruno, Töpfermstr., E., Halbest. 19.
— Carol., verw. Kreisger.-Bote, große Müllroserstr. 62.
Heil, Dor., Wittwe, Rosenstr. 75.
Heiler, Georg, Buchhalter, Richtstr. 92.
Heilig, Rentiere, Leipzigerstr. 30.
— Carl, Secr.-Assistent, ebend.
Heimann, Aug., Gelbgießermstr., große Scharrnstr. 3.
Heimlich, Julie, Fräul., Gubenerstr. 21c.
Hein, Jos., Büchsenmacher, Fischerstr. 98.
— Simon, Hospitalvater, Rosenstr. 36.
— Rud., Mühlenbescheider, Bergstr. 57.

Hein, Seb., Schmiedemstr., E., kl. Müllroserstr. 13.
— Gust., Schneidermstr., Roßm. 8a.
— Carl, Wachtmeister, Sonnenburgerstraße 60.
— Louise, Wwe., Berlinerstr. 43. 44.
Heincke, Aug., Wwe., gr. Scharrnstr. 62.
Heine, Wilh., Böttcherges., Carlstr. 6.
— Wilh., Fleischermstr., Crossenerstr. 6.
— Franz, Instrumentenschleifer, E., gr. Scharrnstraße 41.
— Otto, Klempnermstr., Richtstr. 58.
— Gust., Lehrer, Anger 3.
— Wilh., Schlosserges., gr. Müllroserstraße 61.
— Frieder., Wittwe, Junkerstr. 9.
— Henr., desgl., Fischerstr. 36.
v. Heinemann, Werner, Lieut., Gubenerstraße 38.
Heinersdorf, Otto, Forst-Assessor, Crossenerstr. 13.
Heinicke, Emil, Kaufm., E., Richtstr. 100.
Heinke, Th., Kaufm., E., Tunnelstr. 9.
— Paul, Secr.-Assist., Lindenstr. 2.
— Em., verw. Steingutsfabr., Tuchmacherstr. 36.
Heinrich, Wilh., Amtsdiener, Packhof.
— Herm., Böttchermstr., Roßstr. 9.
— Otto, Seifenfabr., Tunnelstr. 13. Gesch.: Tunnelstr. 14. u. Oderst. 11.
— Carl, Hilfswerkführer, Magazinpl. 3.
— Leop., Kunstgärtner, Gubenerstr. 2.
— Carl, Militäranwärter, Oderstr. 9.
— Rob., Ofensetzer, Anger 1.
— Otto, Schlossermstr., Oderstr. 10.
— Ernst, Schneidermstr., Tuchmacherstraße 52.
— Ernst, desgl., ebend.
— Ernst, desgl., Tuchmacherstr. 66., Geschäft Richtstr. 50.
— Friedr., desgl., gr. Scharrnstr. 25.
— Wilh., desgl., Oderstr. 66.
— Reinh., Schuhmachermstr., Lebuser Mauerstr. 5.
— Wilh., Serg., Dammmeisterg. 1.
— Carl, Arbeiter, Cüstrinerstr. 42.
— Carl, desgl., Rosenstr. 64.
— Gottfr., desgl., Nuhnen 7.
— Gottl., desgl., Cüstrinerstr. 31.
Heinrich, Gottl., Arb., Cüstrinerstr. 44.
— Wilh., Milchhändlerin, Regierungsstraße 12.
— Aug., verw. Schneidermstr., Roßm. 9.
— Louise, Wittwe, Chausseestr. 10.
Heinritz, Rob., Arbeiter, Bergstr. 49.
— Rud., desgl., Blumenstr. 14.
Heise, Carl, Postschaffner, Richtstr. 28.
Heisuck, Wilh., Arbeiter, Sandstr. 8a.
Heinsius, Friedr., Fabrikbes. u. Stadtr., E., Lindenstr. 30.
— Ad., Kaufm., E., Roßm. 1.
— Eugen, desgl., Anger 33.
— Ant., verw. Kaufm., E., Wilhelmsplatz 3. 4.
Heinß, Louise, Friseuse, Wilhelmspl. 16.
Heinz, Otto, Stat.-Diätar, Lindenstr. 13.
— Frdr., Arb., Ziegelstr. 25.
Heinze, Herm., Bildhauer, Louisenst. 3.
— Paul, Cigarrenmacher, Fischerstr. 82.
— Herm., Eisendreher, Jacobistr. 6.
— Gust., Kassenbote, Halbestadt 8.
— Gust., Kaufm., Richtstr. 48.
— Aug., Lehrer, kl. Scharrnstr. 1. 2.
— Carl, Regier.-Militair-Anwärter, Leipzigerstr. 16.
— Carl, Schuhmachermstr., gr. Müllroserstr. 49.
— Gust., Sergeant, Fischerstr. 104.
— Alb., Arb., kl. Müllroserstr. 3.
— Wilh., desgl., Sophienstr. 19.
— Marie, Wittwe, Tuchmacherstr. 67.
— Carol., verw. Tischlermstr., Schützenstraße 5.
— Louise, Wittwe, kl. Müllroserstr. 3.
— Marie, desgl., Fischerstr. 52.
Held, Wilh., Gärtner, Richtstr. 34.
— Jul., Locomotivf., Cottbuserstr. 4.
— Herm., Arb., Beresinchen 6.
— Wilh., verw. Gärtner, Weibend. 3a.
Heldt, Jul., Rentier, E., Tuchmacherstraße 18.
— Louis, Vergolder, Tuchmacherstr. 16.
— Wilh., Wittwe, Breitestr. 23c.
Helfrich, Marie, Handarbeits-Lehrerin, Buschmühlenweg 11.
— Marie, Wittwe, gr. Müllroserst. 69.
Helle, Herm., Cigarrenfabr., gr. Müllroserstr. 76.

Helle, Frdr., Schuhmachermstr., gr. Müllroserstr. 74.
Heller, Günther, Apotheker, E., Oderstraße 42.
— Wilh., Rentier, E., Pl. a. Carth. 2a.
— Ed., Schneidergef., Richtstraße 10.
v. Hellfeld, Hans, Prem.-Lieut., Lindenstraße 13.
Hellmann, Ad., Friseur, Oderstr. 45.
— Emma, Friseuse, Oderstr. 18.
Hellmer, Wilh., Restaurateur, Fürstenwalderstr. 1.
— Heinr., Tischlermstr., Richtstr. 9.
— Aug., Arb., Gubenerstr. 11. 12.
— Heinr., Weichensteller, gr. Müllroserstraße 76.
— Otto, Arb., Leipzigerstr. 21.
Hellmig, Ad., Cigarrenmacher, Sonnenburgerstr. 46.
Hellmigk, Herm., Cigarrenfabrikant, kl. Scharrnstr. 22.
— Franz, Tischlergef., Dammmeisterg. 1.
Hellwig, Heinr., Dienstm., Rosenst. 16.
— Herm., Hilfsbahnmstr., Fischerst. 90.
— Carl, Kaufm., Cüstrinerstr. 4.
— Carl, Malergeh., Carlstr. 10.
— Aug., Schneidermstr., Anger 12.
— Wilh., Schuhmachergef., Tuchmacherstraße 47.
— Friedr., Schuhmachermeister, E., Gub. Mauerstr. 7.
— Heinr., Spielwaarenhdlr., Spornmacherg. 15. 16.
— Heinr., Tischlergef., Louisenstr. 3.
— Ad., Arbeiter, Berlinerstr. 48.
— Aug., desgl., kl. Müllroserstr. 2d.
— Gottl., desgl., Lindenstr. 2.
— Louise, verw. Restaurateur, Carlstraße 6.
— Emilie, Wittwe, Leipzigerstr. 4.
Helm, Carl, Nachtwächter, Tuchmacherstraße 46.
— Wilh., Schneider, Tuchmacherst. 12.
— Herm., Schuhmachermstr., Berlinerstraße 38.
— Carl, Arb., Berlinerstr. 37.
— Friedr., desgl., gr. Müllroserst. 82.
— Gottl., emer. Prediger, Berlinerstraße 48.
Helm, Wilh., Wittwe, E., Weibend. 1
Helmer, Herm., Arb., gr. Müllroserstraße 61.
Helmert, Gust., Conditorgeh., Lindenstraße 5.
Hemp, Wittwe, gr. Müllroserstr. 84.
Hempe, Rob., Schuhmachermstr., Spornmacherg. 4.
Hempel, Friedr., Bäckermstr., Berlinerstr. 43. 44.
— Wilh., Eigenth., E., Sonnenburgerstraße 18.
— Paul, Locomotivf., Tunnelstr. 7.
— Aug., Maurergef., Sonnenburgerstraße 61.
— Herm., Sattlergef., Gubenerstr. 19.
— Marie, verehel. Arb., Berlinerst. 46.
Henckel, Wilh., Postgepäckträger, Carlstraße 28.
Hendrischke, Paul, Schuhmachergef., Berlinerstr. 4.
Henff, Am., verw. Bauinsp., Magazinplatz 2.
Hengst, Carl, Gefangenen-Aufs., Schulstraße 15.
Hengstenberg, Wilh., Regierungs-Assess., Bahnhofstr. 1.
Henke, Aug., Arb., Weibend. 1.
Henkel, Carl, Schuhmachermstr., große Müllroserstr., 30.
— Ludw., desgl., Sandstr. 6.
— Friedr., Arb., Sonnenburgerstr. 33.
— Wilh., desgl., Bahnhofstr. 13.
— Paul, unverehel., Ziegelstr. 32.
Henneberg, Carl, Schützenbote, Jacobistraße 8.
— Rich., Arb., Dresdenerstr. 22.
Hennicke, Marie, Wittwe, Carlstr. 16.
Hennig, Carl, Cigarrenmacher, Blumenstraße 12a.
— Joh., Drehorgelspieler, Fischerstr. 48.
— Gottl., Fuhrherr, Lindenstr. 1.
— Carl, Gärtner, Chausseestr. 9b.
— Aug., Glasermstr., Theaterstr. 8.
— Jul., Rentier, Leipzigerpl. 2a.
— Herm., ehem. Restaurateur, Jüdenstraße 14.
— Carl, Sekretär bei der Wegebau-Insp., Breitestr. 2.

Hennig, Hugo, Tischlerg., Roßstr. 1.
— Carl, Weichensteller, Leipzigerpl. 1.
— Aug., Arb., Rosenstr. 46.
— Aug., desgl., Taubenstr. 2.
— Carl, desgl., Anger 26.
— Carl, desgl., gelbe Presse 4.
— Carl, desgl., Schulstr. 6.
— David, Arbeiter, Sandstr. 9a.
— Joh., Arbeiter, Oderstr. 57.
— Louis, Arbeiter, Ziegelstr. 21.
— Wilh., Arb., Berlinerst. 37.
— Sophie, Schneiderin, Fischerstr. 2.
— Wilh., verw. Barbier u. Schankwirth, Weibend. 3.
— Ernest., Wittwe, Wilhelmspl. 6—9.
— Friederike, Wwe., Berlinerst. 35.
— Marie, Wittwe, Berlinerst. 6.
Henning, Franz, Gastwirth, Chausseestr. 1.
— Hermann, Regierungs-Baumeister, Richtstr. 97.
— Aug., Arbeiter, Cüstrinerstr. 37.
Henoch, Herm., Cigarrenmacher, Sonnenburgerstr. 61.
Henschel, Friedrich, Bergbesitzer, E., Bergstr. 46.
— Fritz, Gutsbesitzer, E., Bergstr. 34.
— Aug., Kaufm., Richtstr. 93.
— Joseph, Kaufm., Marktpl. 1.
— Leop., Kaufm., E., gr. Scharrnstr. 67.
— Gust., Landgerichtsrath, Breitestr. 15.
— Wilh., Rentier, Berlinerstr. 13.
— Emil, Schuhmacher, Schmiedeg. 5.
— Wilh., Victualienhdlr., Oderstr. 22.
— Aug., Arb., Crossenerstr. 31.
— Carl, Arb., Berlinerstr. 14.
— Carl, desgl., kl. Fruchtstr. 2.
— Friedr., Arb., Schulstr. 12.
— Paul, Arb., Mittelstr. 7.
— Marie, Rentiere, Richtstr. 93.
— Pauline, Wwe., Berlinerstr. 6.
Henschke, Herm., Apotheker, E., Bahnhofstr. 13.
— Carl, Arb., Sonnenburgerstr. 27.
— Christ, Arb., gr. Müllroserstr. 66.
Hense, Ernst, Arb., Rosenstr. 51.
Hensel, Aug., Bahnwärter, Fürstenwalderstr. 32.
— Wilh., Eisenbahn-Schaffner, Beeskowerstr. 4.
Hensel, Ernst, Post-Inspektor, Fürstenwalderstraße 57.
Hensel, gen. Strunk, Wilh., Arbeiter, Roßstr. 6.
Henseler, Aug., Schlosserg., Tunnelstr. 10.
Henselmann, Carl, Gärtnereibes., E., Bergstraße 20.
Hentsch, Friedr., verw. Prediger, Halbestadt 34.
Hentschel, Emil, Eigenth., E., Sonnenburgerstr. 38.
— Ernst, Eigenth., E., Holzhofstr. 5.
— Heinr., Wagenmstr., Dresdenerstr. 7.
— Aug., verw. Eigenth., E., Sandstr. 6.
Hentschke, Herm., Schuhmacher, Carlstr. 9.
— Aug., Steuer-Rath, Junkerstr. 11.
Hentze, Aug., Gerichts-Assist., Sonnenburgerstr. 10.
Henze, Otto, Töpfergef., Cüstrinerstr. 18.
Henzschel, Julie, verw. Prediger, Collegienstr. 8.
Hepke, Emilie, verw. Oberpost-Commissarius, Gubenerstr. 2.
Heppert, Traug., Commissionär, Blumenstr. 10.
Herberg, Herm., Böttchergef., Berlinerstraße 34.
Herberger, Carl, Gepäckträg., Carlstr. 30.
— Carl, Locomotivheizer, Leipzigerstr. 5.
Herborn, Gust., Steingutsdreher, Bergstraße 5.
— Carol., Wwe., Fischerstr. 39.
Herbst, Gottfr., Käsefabr., E., Forststr. 2.
— Paul, Kaufm., ebend.
— Paul, Regier.-Sekret.-Assistent, Stiftspl. 4.
— Flora, unverehel., Richtstr. 3.
— Marie, Wwe., Oderstr. 56.
Herchen, Gust., Schmiedegef., Tzsch. Oberweg 10.
Herfarth, Rud., Hauptsteueramts-Assist., Crossenerstr. 3.
Hergt, Paul, Fuhrherr, Rosenstr. 2.
— Alb., Tapezier, Fischerst. 101., Gesch.-Local Jüdenstr. 12. 13.
Herhold, Emilie, Wwe., Beeskowstr. 3.
Hering, Joh., Buchhalter, Jüdenstr. 16.
— Heinr., Lehrer, Tunnelstr. 12.
— Carl, Schuhmachermstr., Hanew. 7.

Hering, Heinr., Schuhmachermstr., Rosenstraße 34.
— Gust., Töpfergef., Breitestr. 17.
— Christ., Wwe., Beresinchen 7.
Dr. Hering, Arthur, Stabsarzt, Theaterstraße 5.
Herk, Gust., Arb., gr. Müllroserstr. 83.
Herke, Paul, Cigarrenm., Fischerstr. 45.
Herker, Carol., Wwe., gr. Fruchtstr. 8.
Herkewitz, Wilh., Töpfergef., E., Fischerstraße 17.
Hermann, Ernst, Schuhmachermstr., Richtstr. 53.
— Anna, Wwe., Regierungsstr. 20.
Hermes, Gust., Amtsgerichts-Sekretär, Gubenerstraße 40.
— Franz, Gymnasial-Lehrer, ebend.
Herms, Emil, Musik-Lehrer, Oderstr. 47.
v. Hern, Max, Sec.-Lieutenant, Fürstenwalderstr. 34.
Hernicke, Alb., Postillon, Rosenstr. 46.
Hernier, Aug., Arb., Richtstr. 72.
Herold, Alb., Arb., gr. Müllroserstr. 52.
Herpold, Louise, Fräul., Bischofstr. 27.
Herrling, Paul, Cataster-Sekretär, gr. Scharrnstr. 71.
Herrlich, Louise, Wwe., Sophienstr. 21a.
Herrmann, Ernst, Dreher, Fischerstr. 89.
— David, Eisenbahn-Werkmstr., Leipzigerstr. 32.
— Gust., Fleischermstr., Fischerstr. 50.
— Emil, Gelbgießergef., Ziegelstr. 17.
— Bernh., Kaufm., Oderstr. 43.
— Gust., Kaufm., Tuchmacherstr. 57.
— Reinh., Kaufm., E., gelbe Presse 2.
— Sigism., Kaufm., Theaterstr. 1.
— Ferd., Maurerg., Dammmeisterg. 1a.
— Heinr., Musikdirector, Oderstr. 4.
— Ad., ehem. Restaurateur, Richtstr. 78.
— Paul, Schlossergef., gr. Fruchtstr. 8.
— Carl, Schneidermstr., Tuchmacherstraße 72.
— Alb., Schuhmachermstr., Tuchmacherstraße 15.
— Jul., Steinsetzergef., Rosenstr. 15.
— Jos., Tischlergef., Weidend. 3.
— Wilh., Tischlermstr., gr. Müllroserstraße 6.
— Aug., Weichenst., Tzsch. Oberw. 11b.
Herrmann, Wilh., Weichenst., gr. Müllroserstr. 4.
— Alb., Ziegelmstr., Fürstenwalderstraße 37.
— Aug., Zimmergef., E., Blumenstr. 13a.
— Carl, Zimmergef., E., Blumenstr. 13.
— Wilh., Zimmergef., Schützenstr. 17.
— Ed., Zugführer, Leipzigerstr. 31.
— Carl, Arb., Bergstr. 1.
— Carl, Arb., Mittelstr. 14.
— Gust., Arb., Fürstenwalderstr. 13.
— Gust., Arb., Taubenstr. 1.
— Jul., Arb., Lehmg. 2.
— Rud., Arb., Schmiedeg. 11.
— Wilh., Arb., Luckauerstr. 22.
— Louise, verw. Feilenhauergef., Collegienstr. 19.
— Math., verw. Klempnermstr., Breitestraße 21.
— Adelh., verw. Schlossermstr., E., Leipzigerstr. 33.
— Wilh., verw. Zimmergef., Blumenstraße 13b.
— Carol., Wwe., Sandstr. 4a.
— Helene, Wwe., Louisenstr. 3.
— Marie, Wwe., Fürstenwalderstr. 11
— Minna, Wwe., Wilhelmspl. 6—9.
Herse, Carl, Töpfergef., Bergstr. 18.
Herting, Aug., Wwe., Richtstr. 60.
Hertter, Rud., Schuhmachermstr., Junkerstraße 9.
Hertz, Aug., Tischlermstr., Richtstr. 3.
v. Hertzberg, Ad., Generallieut. z. D., Halbest. 30.
Hertzel, Jul., vw. Zimmerg., Rosenstr. 82.
Herwig, Ernst, Schlossergef., Cottbuserstraße 8.
Herzberg, Herm., Kaufm., Junkerstr. 25.
— Joseph, Kaufm., gr. Scharrnstr. 68, Gesch.-Local gr. Scharrnstr. 44.
— Carl, Lehrer, Richtstr. 74.
— Hubert, Tischlergef., Roßm. 3.
— Ferd., Arb., Rosenstr. 39.
Herzog, Charl., Wwe., Leb. Mauerstr. 7.
Hesse, Ed., Commissionär, Bischofstr. 2.
— Oscar, Dienstmann, Leipzigerstr. 25.
— Hugo, Drehergef., Lehmg. 1.
— Wilh., Eigenth., E., gr. Müllroserstraße 64.

Hesse, Alb., Töpfergef., Carlstr. 9.
— Rob., Vergolder, Bergstr. 11.
— Aug., Zimmermann, Berlinerstr. 21.
— Ferd., Arb., Wiesenstr. 1.
— Aug., verw. Geometer, Richtstr. 8.
— Aug., verw. Schneidermstr., Sonnenburgerstr. 64.
— Amalie, Handelsfrau, Halbest. 1.
— Frieder., Wwe., gr. Scharrnstr. 4.
— Louise, Wwe., Rosenstr. 57.
— Marie, Wwe., Fischerstr. 17.
Heßner, Carl, Fischergef., Mühleng. 6.
Hetscher, Math., verw. Maurergef., Paderg. 5.
Heuberger, Aug., Arb., Gubenerstr. 20.
Heuer, Ed., Magistrats-Secretär, E., gr. Müllroserstr. 75.
Heuert, Otto, Cigarrenmacher, Mittelstraße 15.
— Aug., Maurergef., E., ebend.
— Paul, Arb., ebend.
— Carol., Wwe., Blumenstr. 12.
v. Heydebreck, Louis, Major, Bahnhofstraße 29.
Heydel, Gust., Schachtmstr., gr. Müllroserstr. 10.
v. Heyden-Cadow, Willy, Regierungs-Präsident, Regierungsstr. 24—26.
Heyer, Aug., Pantoffelmacher, Fischerstraße 58.
— Franz, desgl., E., Fürstenwalderstraße 18.
— Ernst, Sergeant und Hautboist, Fürstenwalderstraße 34.
Heygster, Heinr., Böttcher, Berlinerst. 41.
Heyland, Emilie, Wwe., Fischerstr. 89
Heym, Otto, Locomotivf., Dresdenerstr. 4.
Heyn, Eug., Stations-Assist., Richtstr. 97.
Heyne, Carl, Amtsg.-Secret., Leipzigerstraße 29.
— Rob., Gummiarbeiter, Oberdamm 1.
— Wilh., Maurergef., Oderstr. 62.
Heyse, Marie, verw. Maurermstr., Regierungsstr. 16.
Wittwe, Fischerstr. 63.
Hickmann, Ernst, Bureau-Vorsteher, Stiftspl. 5a.
Hielscher, Paul, Handschuhmachergef., Sonnenburgerstr. 9.
Hilbig, Jul., Locomotivf., Dresdenerst. 23.
— Louis, Sattlermstr., E., Görlitzerstr. 4.
Hilbig, Heinr., Tischlermstr., gr. Müllroserst. 61.
— Louise, Wittwe, Halbest. 24.
Hidde, Herm., Locomotivheizer, Carlstraße 23.
Hildebrand, Heinr., Brauereibes., Inhaber der deutsch. Export-Brauerei, E., Junkerstr. 5. 6.
— Reinh., Kanzlist, Richtstr. 73.
— Marie, verw. Fuhrherr, Berlinerstraße 23.
Hildebrandt, Georg, Bureaugehilfe, Blumenstraße 16.
— Emil, Fleischbeschauer, Bergstr. 57.
— Aug., Fleischermstr., Tz. Oberw. 15a.
— Otto, Hülfs-Polizei-Beamter, gr. Scharrnstr. 66.
— Wilh., Kohlenhändler, Fischerstr. 93.
— Friedr., Polizeiserg., Blumenstr. 16.
— Wilh., Schlächtermstr., Taubenstr. 1.
— Heinr., Sergeant, Dammmeisterg. 1.
— Louis, Stadtältester, E., Oderstr. 51.
— Friedr., Arb., Ziegelstr. 16.
— Wilh., Arbeiter, Berlinerstr. 33.
— Louise, unverehel., Roßstr. 8.
— Aug., verehel. Fleischer, Schmiedeg. 5.
— Charl., Wittwe, Gurschstr. 7.
— Ernestine, Wittwe, Rosenstr. 32.
Hilker, Heinr., Maurermstr. u. Restaurateur, Oderstr. 33.
Hille, Rob., Güter-Expedient, Leizigerplatz 2.
— Wilh., Maurergef., gr. Müllroserstraße 76.
— Aug., Packmeister, Carlstr. 25.
— Jul., Schuhmachergef., Berlinerstraße 35.
— Fritz, Schuhmachermstr., Fischerstraße 102.
— Aug., Victualienhdlr., Fischerstr. 73.
— Gottfr., Arb., Lindenstr. 4.
— Rob., Arb., Blumenstr. 4.
— Eulalie, Rentiere, Leipzigerpl. 1a.
— Eugenie, Schneiderin, gr. Scharrnstraße 62.
Hillig, Beate, Rentiere, E., gr. Müllroserstr. 52.

Hilliges, Emma, verw. Regierungs-Secretär, Dresdenerstr. 4.
Hilmi, Mustafa, Sec.-Lieuten., Roßstraße 4.
Hils, Jul., Tapezierermstr., gr. Scharrnstraße 34.
Hilscher, Robert, Apell.-Rath a. D., Theaterstraße 4.
Hilse, Wilh., Restaurateur, Carthausbad.
Hiltmann, Phil., Gymnasial-Lehrer, Fischerstr. 80.
Himmel, Wittwe, gr. Müllroserstr. 3.
v. Hinckeldey, Molly, verw. Landrath, Halbestadt 35.
Hindemith, Carl, Bediente, Hallestr. 15.
Hinkel, Emma, Wwe., gr. Scharrnstr. 72.
Hinterpohl, Wilh., Lokomotivführer, Carlstr. 25.
Hintze, Fritz, Nachtwächter, kl. Müllroserstr. 6a.
— Traug., Post-Eleve, Oderstr. 10.
— Johannes, Rentier, Halbestadt 2.
— Carl, Rittersch.-Diätar, Berlinerstraße 48.
— Hugo, Arb., gr. Müllroserstr. 25.
— Wilh., Arb., Ziegelstr. 25.
— Pauline, Rentiere, gr. Scharrnstr. 59.
— Ulrike, verw. Lehrer, Berlinerstr. 48.
— Henr., Wittwe, Fischerstraße 40.
Hinze, Aug., Eigenth., E., Roßm. 20.
— Ad., Gärtner, Sandstr. 14.
— Rich., Glaserges., Leipzigerstr. 36.
— Ludw., Kämmerei-Ober-Buchhalter, Fürstenwalderstr. 2.
— Wilh., Polizeisergeant, Halbest. 35.
— Gust., Tischlerges., Baberg. 5.
— Aug., Arbeiter, Holzhofstr. 7d.
— Otto, Arb., gr. Müllroserstr. 31.
Hirsch, Israel, Althdlr., Richtstr. 34.
— Ferd., Bremser, gr. Müllroserstr. 49.
— Henr., verw. Kaufm., Richtstr. 73.
— Aug., em. Lehrer, gr. Scharrnstr. 58.
— Paul, Lieut., Fürstenwalderstr. 21.
— Adalbert, Pfarrer, Collegienstr. 9.
— Ad., Rentier, Berlinerstr. 25. 26.
— Carl, Tischlermstr., kl. Oderstr. 10.
Hirschfeld, Jul., Kaufm., E., Richtstr. 56.
— Ernest., verw. Tischlermstr., Ziegelstraße 28.
Hirsekorn, Otto, Vergolder, gr. Müllroserstr. 51.
Hirth, Ernst, Rentier, Crossenerstr. 16.
Hirthe, Herm., Schuhmacherges., Rosenstraße 74.
— Louise, verw. Viktualienhändler, Richtstr. 48.
— Marie, Wwe., Wilhelmspl. 6–9.
Hitschfeld, Otto, Weinhdlr., Oderstr. 20, Geschäft Oderstr. 41.
v. Hobe, Fräul., Logenstr. 2.
Hochschild, Carl, Klempnerges., gr. Müllroserstr. 49.
— Herm., Tapezierer, Kellenspring 11.
— Carl, Arbeiter, Bergstr. 23.
— Louise, Wittwe, Fischerstr. 93.
— Marie, Wittwe, Tuchmacherstr. 16.
v. Hochstetter, Wilhelm, Sec.-Lieutenant, Fürstenwalderstr. 34.
Hocken, Herm., Kaufm., gr. Müllroserstraße 77.
Hoeber, Alexander, Kaufmann u. Concursmassenverwalter, Junkerstr. 18.
— Woldem., Rentier, Gubenerstr 30. 31.
Dr. Höck, Fernando, Gymnasiallehrer, gr. Scharrnstr. 29.
Höfer, Herm., Amtsger.-Rath, Theaterstraße 3.
— Geschwister, E., Oderstr. 36.
Höffter, Ott., Wittwe, Mittelstr. 6.
Hoefinghoff, Eugen, Candidat des höheren Schulamts, Breitestr. 1.
Höfke, Ludw., Schuhmacher, Spornmacherg. 10.
Höflich, Gottl., Wagenrevisor, Beresinchen 1.
Höfling, Carl, Schneidermstr., Berlinerstraße 23.
— Pauline, verehel., Berlinerstr. 15.
— Paul., Wittwe, Cüstrinerstr. 16.
Höft, Rud., Trompeter, Roßm. 2.
Höhn, Ferd., Malermstr., Collegienstr. 18.
— Aug., Arbeiter, Cüstrinerstr. 26.
Höhne, Carl, Apothekerwaarenhändler, E., Schützenstr. 21.
— Ed., Bäckermstr., Berlinerstr. 4.
— Ernst, Canzlist, Regierungsstr. 2.
— Herm., Cigarrenmacher, gr. Fruchtstraße 7a.

Höhne, Rob., Civilsupernumerar, Regierungsstr. 12.
— Herm., Gärtner, Fürstenwalderstr. 4.
— Aug., Kochfrau, Park 6. 7.
— Jul., Lehrer, Ziegelstr. 14.
— Carl, Locomotivheizer, gr. Müllroserstraße 49.
— Hugo, Maler, Carlstr. 16.
— Alb., Maschinenbauer, Mittelstr. 12.
— Herm., desgl., ebend.
— Carl, Militär-Anw., Sophienstr. 4.
— Bernh., Schankwirth, Fürstenwalderstraße 17.
— Emil, Schmiedeges., gr. Müllroserstraße 73.
— Wilh., Schuhmacherg., Gub. Mauerstraße 8.
— Wilh., Töpferges., Schützenstr. 2.
— Carl, Zimmerges., Schützenstr. 10.
— Jul., desgl., E., Sandstr. 11.
— Otto, desgl., Sandstr. 8a.
— Th., desgl., gr. Fruchtstr. 11.
— Aug., Arbeiter, Leopoldstr. 5.
— Aug., Arbeiter, kl. Müllroserstr. 2e.
— Fr., Arbeiter, Beresinchen 8.
— Ferd., Bahnarbeiter, Bahnhofstr. 21.
— Wilh., verw. Förster, Weibend. 3b.
— Aug., verw. Kantor, Breitestr. 23b.
— Math., verw. Rentier, E., Bahnhofstraße 27.
— Aug., verw. Schiffer, Ziegelstr. 10.
— Louise, Wittwe, Sandstr. 11.
— Wilh., Wwe., kl. Müllroserstr. 9.
Höhnelt, Carl, Dienstmann, Richtstr. 60.
Höhner, Emil, Dienstmann, Tuchmacherstraße 82a.
— Fried., Wittwe, Breitestr. 23c.
Hölzel, Gottl., Arb., Nuhnen 18.
Hölzke, Jul., Böttchermstr., Junkerstr. 21.
Hönicke, Charl., Wwe., Spornmacherg. 9.
König, Wilh., Monteur, kl. Scharrnstraße 6. 7.
Höntscher, Carl, Betriebs-Sekretär, Dresdenerstr. 4.
Höpfner, Franz, Hilfswerkführer, E., gr. Müllroserstr. 29.
— Robert, Lehrer, kl. Scharrnstr. 22.
— Henr., Stickerin, Anger 24.
— Aug., Wittwe, ebend.
Hörnigk, Alexander, Forstmeister, Crossenerstraße 15.
— Gottlob, Arb., Carlstr. 29.
— Charl., Wittwe, Bahnhofstr. 2.
— Wilh., Wwe., Cottbuserstr. 9.
Hörnigke, Fritz, Kellner, Beeskowerstr. 2.
— Wilh., Arbeiter, Theaterstr. 1.
Hoewing, Wilh., Regierungs-Sekretär, Gubenerstr. 32.
Hoffbauer, Herm., Oekonomie-Inspektor, Sophienstr. 21.
Dr. Hoffbauer, Carl, Lehrer, ebend.
Hoffer, Carl, Steingutsdreher, Magazinpl. 3.
— Emma, Putzhändlerin, Richtstr. 48.
Hoffert, Aug., Kutscher, Baberg. 6. 7.
Hoffmann, Carl, Aufseher, gr. Scharrnstraße 76.
— Wilh., Bäckermstr., Richtstr. 71.
— Ernst, Böttcherges., Berlinerstr. 35.
— Jos., desgl., Schulstr. 4. 5.
— Rob., desgl., Cüstrinerstr. 38.
— Carl, Commission., Schmalzst. 15. 16.
— Th., desgl., Breitestr. 23a.
— Carl, Conditor u. Pfefferküchler, Bahnhofstr. 22.
— Ernst, Dienstmann, Rosenstr. 16.
— Gust., Eisenb.-Diätar, Tunnelstr. 5.
— Carl, Eisenb.-Werkmeister, E., Beeskowerstraße 10.
— Heinr., Fabrikbes., E., Mittelstr. 4.
— Wilh., Feuerwehrmann, Wiesenstr. 1.
— Alb., Fleischermstr., Breitestr. 33.
— Friedr., Fuhrherr, E., Berlinerst. 40.
— Rud., Gasthofbes., E., Collegienst. 10.
— Carl, Gepäckträger, Beresinchen 4.
— Heinr., Geschirrhdlr., Sonnenburgerstraße 8.
— Alb., Graveur, Tuchmacherstraße 12.
— P., Handelsm., Sonnenburgerst. 8.
— Wilh., Hausdiener, Fürstenwalderstraße 52.
— Alb., Invalide, Rosenstr. 33.
— Ant., Kanzleir. a. D., Richtstr. 7.
— Otto, Kaufm., E., Richtstraße 29.
— Emil, Lackirer, Schmalzstr. 15. 16.
— Rud., desgl., Fischerstr. 7. 8.
— Aug., Landschaftsgärtner, Görlitzerstraße 15.

Hoffmann, Gust., Lehrer, Oderstr. 2.
— Ernst, Locomotivführer, Carlstr. 23.
— Aug., Locomotivh., Carlstr. 31.
— Carl, desgl., Carlstr. 2.
— Ludw., Malermstr., E., Richtstr. 97.
— Rud., Maurerges., Görlitzerstr. 5.
— Wilh., Müllerges., Rosenstr. 85.
— Aug., Pächter, Buschmühlenweg 35.
— Moritz, Postschaffner, Sophienst. 2a.
— Wilh., Reg.-Kanzlist, Oderstr. 10.
— August, Reichsbank-Kassendiener, Fischerstr. 102.
— Carl, Sattlermstr. u. Wagenbauer, Richtstr. 41.
— Otto, Schlosserges., gr. Müllroserstraße 50.
— Rud., Schlossermstr., Berlinerstr. 14.
— Aug., Schneidermstr., Richtst. 98. 99.
— Friedr., desgl., Junkerstr. 10.
— Rob., desgl., Brückthorstr. 10.
— Heinr., Steinsetzer, Roßm. 8a.
— Gottfr., Sterbek.-Eins., Richtstr. 35.
— Carl, Tischlerg., gr. Müllroserstr. 77.
— Ernst, desgl., kl. Müllroserstr. 23b.
— Otto, Töpferges., Schützenstr. 7.
— Ludw., Victualienhändler, kl. Müllroserstraße 24.
— Aug., Weichensteller a. D., Taubenstraße 1.
— Carl, Zimmerges., Holzhofstr. 7d.
— Gottl., desgl., Ziegelstr. 33.
— Ad., Arbeiter, Peitzerstr. 4.
— Ad., desgl., Tzschn. Oberw. 15a.
— Aug., desgl., Carlstr. 29.
— Carl, desgl., Berlinerstr. 7.
— Carl, desgl., Rosenstr. 7.
— Ferd., desgl., gr. Müllroserstr. 81.
— Friedr., desgl., Tzschn. Oberw. 15a.
— Gottl., desgl., Sonnenburgerstr. 46.
— Heinr., desgl., Poetensteig 4a.
— Heinr., desgl., gr. Scharrnstr. 22.
— Waldemar, desgl., Fischerstr. 46.
— Wilh., desgl., Beresinchen 1.
— Wilh., desgl., Berlinerstr. 30.
— Wilh., desgl., Fischerstr. 30.
— Wilh., desgl., gr. Müllroserstr. 25.
— Wilh., desgl., Richtstr. 90.
— Wilh., desgl., Sonnenburgerstr. 48.
— Wilh., desgl., Wasserstr. 3.

Hoffmann, Geschwister, Oderstr. 29.
— Clara, Plätterin, gr. Scharrnstr. 36
— Bertha, Rentiere, Berlinerstr. 51.
— Ernest., desgl., Berlinerstraße 50.
— Anna, Schneiderin, kl. Scharrnst. 5
— Emilie, unverehel., Blumenstr. 10
— Emilie, desgl., Schulstr. 11.
— Alb., verehel. Zimmerges., Sonnenburgerstr. 24.
— Henr., verw. Böttchermstr., Rosenstraße 77.
— Marie, vw. Gastwirth, Tuchmacherstraße 50. 51.
— Marie, verw. Kaufm., E., g. Scharrnstraße 76.
— Emma, verw. Klempnermstr., Tuchmacherstr. 24.
— Minna, verw. Rentier, Bahnhofstr. 23. 24.
— Rosalie, verw. Rittergutsbes., E., Bischofstr. 19.
— Marie, verw. Secr.-Assistent, Tuchmacherstr. 73.
— Flor., verw. Steindrucker, Sonnenburgerstr. 5.
— Ernest., verw. Weinhändler, große Scharrnstraße 22.
— Marie, Waschfrau, Collegienstr. 6.
— Christ., Wittwe, kl. Cüstrinerstr. 2.
— Anna, desgl., gr. Müllroserstr. 71.
— Anna, desgl., Richtstr. 71.
— Aug., desgl., Wilhelmspl. 13.
— Carol., desgl., Oderstr. 66.
— Charl., desgl., E., Ziegelstr. 10.
— Eleon., Wittwe, Roßm. 11.
— Ernest., desgl., kl. Scharrnstr. 1. 2.
— Julie, desgl., Rosenstr. 8.
— Marie, desgl., E., Ziegelstr. 33.
Hoffmeister, Aug., Eigenth., E., Fischerstraße 39.
— Franz, Tapezierermstr., Anger 16.
Hoffrichter, Gottl., Schachtmeister, E., Carlstraße 36.
Hohlfeldt, Herm., Metalldreher, Anger 7.
Hohmann, Rud., Briefträger a. D., Fürstenwalderstr. 10.
Hohnhorst, Carl, Sec.-Lieut., Fürstenwalderstr. 34.
— Eduard, desgl., ebend.

Hohnhorst, Em., verw. Consist.-Rath, Fürstenwalderstr. 17.
Holl, Carol., verw. Drechslermstr., Richtstraße 16.
Holler, Conr., Braumeister, Carthaus.
Hollunder, Ferd., Schiffer, Breitestr. 37.
Holm, Christ., Eigenth., E., Weibend. 4b.
Holstein, Heinr., Handelsm., Richtstr. 7.
Holtz, Hedw., Wittwe, Bischofstr. 15.
— Henr., desgl., ebend.
Holtthiem, Anna, Fräul., Oderstr. 5.
v. Holwede, Anna, Fräul., Fischerstr. 6
— Elise, Rentiere, Richtstr. 67.
Holzendorf, Gustav, Wagenbauer und Schmiedemstr., Tuchmacherstr. 47.
Homann, Jul., Tischlerges., Sonnenburgerstr. 5.
— Jul., Tischlermstr., Tuchmacherstr. 2.
— Am., Krankenpflegerin, Richtst. 55.
Homburg, Herm., Schneiderges., Oderstraße 59.
Homuth, Sergeant, Schützenstr. 3.
— Fräul., Wilhelmspl. 3. 4.
Honig, Anna, verw. Landr., Steing. 2.
Hopke, Joh., Wagenrangirer, Park 10.
— Carl, Arb., gr. Müllroserstr. 61.
— Leonh., Arbeiter, Luckauerstr. 21.
Hoppe, Carl, Feilenhauerges., Tuchmacherstr. 14.
— Bernh., Geheimr., Crossenerstr. 1.
— Walther, Kaufm., Sophienstr. 21a.
— Aug., Maurerges., Berlinerst. 43. 44.
— Paul, Schlosserges., gr. Müllroserstraße 25.
— Aug., Schuhmachermstr., Beeskowerstraße 3.
— Jul., Arbeiter, Tuchmacherstr. 81a.
— Math., Aufwärterin, Fischerstr. 2.
— Ros., sep., Logenstr. 6a.
— Emilie, Wittwe, Bischofstr. 27.
— Paul., Wittwe, Blumenstr. 12a.
Dr. Hoppe, Fr., pr. Arzt, Breitestr. 15.
Hoppinz, Otto, Bäckermstr., Bischofst. 23.
Horlitz, Ed., Cigarrenmacher, Holzhofstraße 7c.
— Friedr., Arb., Sandstr. 3.
— Carl, em. Prediger, Dresdenerstr. 18.
Horn, Bernh., Droschkenbesitzer, Tuchmacherstr. 79.

Horn, Christ., Eigenth., E., kl. Müllroserstraße 27.
— Fritz, Fischermstr., E., Fischerstr. 41.
— Ferd., Kürschnermstr., gr. Scharrnstraße 32.
— Franz, Locomotivh., gr. Müllroserstraße 76.
— Aug., Maurerg., Tuchmacherstr. 6.
— Friedr., desgl., kl. Müllroserstr. 26.
— Herm., desgl., kl. Müllroserstr. 27.
— Ernst, Portier, Fürstenwalderst. 59.
— Jul., Restaur., Tuchmacherstr. 81a.
— Gottfr., Arb., Beeskowerstr. 1.
— Louis, Zimmerges., E., Tzsch. Oberweg 6a.
— Carl, Arb., Fischerstr. 22.
— Joh., desgl., Berlinerstr. 23.
— Wilh., desgl., Oderstr. 40.
— Minna, Putzmacherin, Tuchmacherstraße 7.
— Anna, Wittwe, Crossenerstr. 1.
— Anna, desgl., gr. Müllroserstr. 80.
— Anna, desgl., kl. Müllroserstr. 22.
— Aug., desgl., Rosenstr. 34.
— Henr., desgl., Buschmühlenw. 29.
— Wilh., desgl., Fischerstr. 26a.
— Wilh., desgl., Rosenstr. 57.
Hornschuh, Wilh., Arbeiter, kl. Müllroserstr. 6.
Hornung, Agnes, Wittwe, Tuchmacherstraße 47.
Horst, Emil, Schlosserges., Tunnelstr. 4.
Horter, Aug., Fleischermstr., gr. Scharrnstraße 9.
Horthe, Ludw., Tischler, Fischerstr. 80.
Hotopp, Henr., Wittwe, Halbest. 2.
Hottelet, Adelh., verw. Kanzlei-Rath, Oderstraße 17.
Frhr. v. Houwald, Otto, Geh. Reg.-Rath, Gubenerstr. 36.
— Heinr., erster Staatsanwalt, Fürstenwalderstraße 1.
Hube, Aug., Arb., Crossenerstr. 20.
Hubert, Hel., Lehrerin, Gubenerstr. 35.
Hubusa, Gust., Postschaffner a. D., Sonnenburgerstr. 51.
Huckauf, Gust., Schlossermstr., E., Crossenerstr. 17.
— Aug., unverehel., Richtstr. 81.

Hübel, Herm., Arb., Fischerstr. 69.
— Wilh., Wittwe, Tzschn. Oberw. 15a.
Hübener, Carl, Reg.-Hauptk.-Buchhalt., Stiftspl. 4.
Hübner, Heinr., Gerichts-Assistent, gr. Scharrnstr. 4.
— Herm., Handelsm., E., Carlstr. 32.
— Otto, Klempner, Fischerstr. 77.
— Andr., Maurer, Fischerstr. 53.
— Gust., Portier, Schulstr. 12.
— Carl, Regier.-Secr., Halbestadt 33.
— Alex., Rentier, E., gr. Scharrnstr. 60.
— Friedr., ehem. Restaurateur, Tuchmacherstr. 83.
— Carl, Schneidermstr., Regierungsstraße 22.
— Aug., Arbeiter, Bischofstr. 1.
— Aug., desgl., Mittelstr. 6.
— Friedr., desgl., kl. Müllroserstr. 26.
— Wilh., desgl., Kietzergasse 2.
— Marie, Aufwärterin, Junkerstr. 9.
— Em., Fräul., gr. Scharrnstr. 60.
— Anna, Rentiere, gr. Fruchtstr. 10a.
Hübsch, Alb., Wittwe, Richtstr. 60.
Hühne, Wilh., Kaufm., Wilhelmspl. 23.
— Sophie, vw. Ober-Amtmann, Halbestadt 25.
Hülffert, Hugo, Werkmstr., Dresdenerstraße 19.
Hüllmann, Wilh., Cantor a. D., Görlitzerstr. 20.
Hülse, Fritz, Kämmereibote, Crossenerstraße 16.
— Wilh., Schneidermstr., Wilhelmsplatz 16.
Hünke, Carl, Justizrath, Rechtsanwalt u. Notar, gr. Scharrnstr. 44.
— Marie, Rentiere, Stiftspl. 8.
Hütten, Georg, Werkmstr., Richtstr. 42.
Hüttig, Rich., Böttchergef., Bergstr. 60.
Hulke, Friedr., Arbeiter, Sonnenburgerstraße 14.
Hullersen, Louise, Wittwe, Bergstr. 6.
Humann, Victor, Hauptmann, Bahnhofstr. 26.
Hummel, Sophie, verehel., Schützenstraße 12.
— Aug., Wittwe, Leipziger Platz 2.
Hundt, Aug., Wwe., Hanewald 7.
Hunger, Herm., Arbeiter, Carlstr. 8.
Huntscha, Carl, Schlossergef., Dresdenerstraße 2.
Hupe, Otto, Director der Molkerei-Genossenschaft, Leipzigerstr. 38.
Hurtienne, Carl, Barbier u. Heilgehülfe, Regierungsstr. 23.
Hussack, Otto, Schlossergef., Rosenstr. 88.
— Herm., Schuhmachermeister, Tuchmacherstr. 7.
— Marie, verw. Maurergef., Wiesenstraße 15.
— Aug., Wwe., Rosenstr. 32.
— Emilie, desgl., Park 1.
— Minna, desgl., Carlstr. 12.
Huschka, Paul, Kaufm., E., Fischerstr. 90.
— Minna, verw. Posthalter, E., große Müllroserstr. 14.
Huth, Ernst, Destillateur, E., große Scharrnstr. 77. 78.
— Herm., desgl., ebend.
— Wilh., Putzwaarenhdlr., Oderstr. 33.
— Otto, Zimmergef., Görlitzerstr. 23.
— Ernest., Wwe., Crossenerstr. 16.
Dr. Huth, Ernst, Lehrer, Magazinpl. 2.
Hutloff, Ernst, Haupt-Steuer-Amts-Assistent, Buschmühlenweg 9.

J.

Jabusch, Gust., Schuhmachergef., Carlstraße 25.
— Ernst, Arbeiter, Weidend. 4b.
Jachade, Aug., Wittwe, Bergstr. 38.
Jache, Ernest., Wittwe, Leipzigerst. 11.
Jachmann, Christ., Glasermstr., Anger 3.
— Emil, Tischlermstr., E., Dresdenerstraße 22.
— Aug., Arbeiter, Leipzigerstr. 35.
— Wilh., Arbeiter, Luckauerstr. 21.
Jachnow, Friedr., Arb., Fürstenwalderstraße 15.
Jachwitz, Aug., Briefträger, Sophienstraße 2a.
Jackier, Elias, Handelsmann, Tuchmacherstr. 73, Geschäft Jüdenstr. 2.
— Heim., Kaufm., Tuchmacherstr. 37, Geschäft Bischofstr. 17.
— M. F., Kaufm., Junkerstr. 4., Geschäft gr. Scharrnstr. 64.

Jacob, Heinr., Buchhalter, Carthaus.
— Oskar, Lohndiener, Rosenstr. 93.
— Friedr., Rentier, Carlstr. 5.
— Aug., Schmiedegef., Richtstr. 3.
— Rob., Schneidermstr., Richstr. 16, Geschäft Schmalzstr. 1.
— Aug., Töpfergef., Fischerstr. 53.
— Wilh., Arbeiter, Sophienstr. 5a.
— Gottfr., Abeiter, Weidend. 4b.
— Henr., Hebeamme, E., Hanew. 12.
— Julie, verw. Kaufm., E., Halbest. 4.
— Bertha, verw. Kupferschmied, Rosenstraße 90.
— Anna, verw. Müllermstr., Carlstr. 5.
— Aug., Wittwe, Berlinerstr. 25. 26.
Jocobi, Ernst, Amtsger.-Rath, Bahnhofstraße 12.
— Rich., Regier.-Militär-Anwärter, Carlstr. 17.
Jacobey, Ed., Maurergef., Kietzerg. 1.
— Ferd., Maurergef., Breitestr. 21.
— Alb., Arbeiter, Ziegelstr. 11.
— Herm., Arbeiter, Schulstr. 15.
Jacobsen, Peter, Kataster-Supernumerar, Roßstr. 12.
Jacobsohn, Joh., Wittwe, Richtstr. 20.
Jacubke, Wilh., Ziegeleiarb., Bergstr. 25.
Jaeck, Jul., Fleischermstr., Tuchmacherstraße 36.
— Aug., Arb., Görlitzerstr. 10.
Jäckel, Rob., Maurergef., Schulstr. 2.
— Aug., Arb., Schützenstr. 11.
— Carl, Arbeiter, Pl. a. Schützenh. 2.
— Flor., unverehel., Louisenst. 3.
Jädicke, Carl, Arbeiter, Leipzigerstr. 19.
Jäger, Otto, Agent, Oderstr. 46.
— Paul, Bureau-Vorsteher Brückthorstraße 10.
— Friedr., Arbeiter, Bergstr. 7.
— Em., verw. Fleischermstr., Oderstr. 46.
Jägler, Herm., Schuhmachermeister, Fischerstr. 85. 86.
Jähde, Carl, Posamentier u. Kaufm., E., Schmalzstr. 1.
— Aug., Schlossergef., Roßm. 11.
— Marie, verehel., Rosenstr. 72.
Dr. Jäkel, Guido, Regierungs-Rath, Bahnhofstr. 16.
Jäkel, Gust., Arbeiter, Ziegelstr. 9.
Jänchen, Aug., Schlossergef., gr. Müllroserstr. 79.
Jänichen, Emil, Kaufm., Holzm. 7.
— Friedr., Rechnungs-Rath a. D., Gubenerstr. 36.
Jänicke, Louis, Cigarrenfabrikant, E., gr. Scharrnstr. 89.
— Franz, Eigenth., E., Sonnenburgerstraße 7.
— Herm., Eigenth., E., Tzschn. Oberweg 11b.
— Wilh., Kaufm., Breitestr. 31.
— Ferd., Locomotivführer a. D., E., Buchmühlenw. 32.
— Wilh., Locomotivführer, E., Fischerstr. 21.
— Gottl., Arbeiter, Luckauerstr. 22.
— Gottl., desgl., Sonnenburgerstr. 27.
— Paul, desgl., Schützenstr. 24.
— Louise, Rentiere, Steing. 1.
— Ernest., Wittwe, kl. Fruchtstr. 1.
— Henr., Wittwe, E., Fischerstr. 22.
Jänisch, Joh., Brunnenmacher, Theaterstraße 6.
— Ludw., Eigenth., E., Wiesenplan 462.
— Herm., Maurergef., Sandstr. 7.
— Christ., Arbeiter, Schützenstr. 12.
— Wilh., Arbeiter, neuer Markt 2.
— Paul., Wittwe, ebend.
Jänsch, Ernst, Ober-Postsekr., Buschmühlenw. 1.
Jänz, Frieder., Wittwe, Beeskowerstr. 10.
Jäschke, Carl, Maurermstr., E., Fürstenwalderstr. 49a.
Jaffé, Salom., Kaufm., E., Jüdenstr. 11.
Jagen, Aug., Arbeiter, Fischerstr. 52.
Jagla, Andr., Arbeiter, Tunnelstr. 9.
Jagnow, Aug., Stellmachermstr., E., gr. Müllroserstr. 6.
Jagott, Wilh., Schiffer, Oderdamm 1.
— Gottl., Arbeiter, Crossenerstr. 27c.
Jahn, Wilh., Brauergef., Cüstrinerstr. 17.
— Otto, Buchhalter, Bischofstr. 20.
— Friedr., Cigarrenmacher, Gubenerstraße 23.
— Carl, Commissionär, Mittelstr. 13.
— Gottl., Dachdeckermstr., Breitestr. 21.
— Otto, Glasergef., Beresinchen 1.
— Carl, Lackirer, Luckauerstr. 12.

Jahn, Rud., Korbmachermstr., E., große Scharrnstr. 65.
— Ad., Rentier, E., Theaterstr. 5.
— Ed., Restaurateur, E., Leipz. Pl. 1.
— Rud., Schlossergef., Leipzigerstr. 2,
— Paul, Steueramts-Assist., Gubenerstraße 20.
— Carl, Schuldiener, Richtst. 5.
— Wilh., Wächter, Schmalzstr. 3.
— Aug., Weichensteller, Carlstr. 32.
— Wilh., Arbeiter, Bahnhofstr. 16.
— Carl, Arbeiter, Crossenerstr. 16.
— Carl, desgl., Leopoldstr. 9.
— Friedr., Arbeiter, Ziegelstr. 11.
— Gottl., Arbeiter, kl. Müllroserstr. 7.
— Charl., Handelsfrau, gr. Müllroserstraße 62.
— Frieder., sep., Anger 28. 29.
— Marie, verehel., neuer Markt 1.
— Minna, verw. Gerichts-Sekr., Richtstraße 96.
— Dor., Wittwe, gr. Müllroserstr. 82.
— Marie, Wittwe, Bischofstr. 23.
Jahnke, Emil, Buchhalter, Schulstr. 3.
— Ad., Fleischermstr., E., Breitestr. 11.
— Joh., Fleischermstr., Richtstr. 1.
— Friedr., Post-Sekretär, Theaterstr. 5.
Jahns, Aug., Betriebs-Werkmstr., E., Carlstr. 33.
Jahr, Carl, Missionär, Leipzigerstr. 18b.
Jahrmarkt, Friedr., Heizer, Cottbuserstr. 1.
— Wilh., Fräul., Fischerstr. 80.
Jakobei, Wilh., Tapezierg., Fischerstr. 28.
Jakobi, Carol., verw. Anstreicher, Berlinerstraße 23.
Jammrath, Joh., Postschaffner, Bahnhofstr. 15.
Jancke, Alb., Barbier, Richtstr. 25.
— Jul., Kaufm., E., Roßm. 7, Geschäfts-Lokal neuer Markt 8a.
— Herm., Schuhmachergef., Richtstr. 12.
Jander, Aug., Arb., Fürstenwalderstr. 11.
Jandke, Jul., Schneidermstr., Beresinchen 7.
Janensch, Geschwister, Stiftspl. 5a.
Janetzek, Jos., Arb., Sophienstr. 19.
Janisch, Jul., Schuhmachermstr., Beresinchen 4.
— Carl, Arb., Schützenstr. 4.
Janitschke, Gottfr., Arbeiter, gr. Müllroserstr. 6.
— Herm., desgl., Bergstr. 17.
Jank, Marie, Wittwe, Wiesenstr. 1a.
Janke, Wilh., Schuhmachergef., Tuchmacherstr. 16.
Jankowiak, Theod., Restaurateur, große Scharrnstraße 50.
Jannasch, Gottl., Restaurateur, Jüdenstraße 7.
— Carl, Arbeiter, kl. Müllroserstr. 14.
— Emil, desgl., Rosenstr. 6.
— Ernst, desgl., gr. Scharrnstr. 30.
— Gottl., desgl., Fischerstr. 12.
— Louise, verehel., Sonnenburgerst. 25.
— Aug., Wittwe, Schmalzstr. 4.
Jannicke, Anshelm, Brunnenmachermst., Crossenerstraße 23.
— Jul., Handelsmann, Schützenstr. 8.
Janowsky, Gust., Schneidergef., Tuchmacherstraße 31.
Jansow, Fritz, Handelsm., Tuchmacherstraße 27.
Jantke, Carl, Sattlermstr., Berlinerst. 4.
Jauer, Wilh., Schneidermstr., Park 1.
Jaursch, Carl, Heizer, Dresdenerstr. 2.
Jeckstein, Carl, Post-Secr., Anger 14.
Jedeck, Louise, Wwe., Bergstr. 48.
Jedeke, Alex., Schuhmachergef., Sonnenburgerstraße 63.
— Ernest., sep., Collegienstr. 10.
Jedrzejewski, Alb., Wwe., Tuchmacherstraße 79.
Jende, Wilh., Stellmachergef., Sophienstraße 4.
Jenich, Carol., Wittwe, Bergstr. 5.
Jennerich, Anna, Wwe., Tuchmacherst. 5.
Jennrich, Em., Wittwe, Bachgasse 2.
Jenrich, Ferd., Locomotivf., Tunnelst. 12.
— Ernest., Wittwe, Leipzigerstr. 1.
Jenske, Aug., Arbeiter, Berlinerstr. 49.
Jentner, Carl, Bäckermstr., E., Richtstraße 79.
Jentsch, Jul., Holz- u. Kohlenhdlr., Dresdenerstr. 11. Lagerpl.: Dresdenerstraße am Leipzigerhof.
— Leop., Rentier, Theaterstr. 4.
Jentzsch, Wilh., Damen-Schneidermstr., Junkerstr. 13.

Jerx, Carl, Schuhmachermstr., Breitestraße 9.
— Carol., Fräul., Wilhelmspl. 6—9.
Jeschal, Alb., Packmeister, Cottbuserstr. 5.
Jeschke, Heinr., Tischlermstr., Blumenstraße 2.
— Carl, Arbeiter, Collegienstr. 13.
— Reinh., desgl., Fürstenwalderstr. 17.
— Eleon., Wittwe, Fischerstr. 22.
Jetschmann, Joh., Arbeiter, Sonnenburgerstraße 6.
Iffland, Heinr., Schuhmacher, Fischerstr. 26.
— Th., Schuhmachermstr., Fischerst. 63.
Igel, Friedr., Arb., Sandstr. 9.
Ignatius, Gottl., Restaurateur, E., Tzschn. Oberw. 12.
Ihlow, Carl, Stellmachergef., Fischerstraße 78.
Illig, Anna, Wwe., E., Collegienstr. 13.
Imme, Herm., Schlosserg., Mittelstr. 22.
Intreß, Wilh., Arbeiter, Peitzerstr. 4.
Joachimsthal, Joh., verw. Kaufm., E., gr. Scharrnstr. 48.
Jockisch, Wilh., Ackerbürger, E., Schützenstraße 9.
— Wilh., Eigenth., E., Schützenstr. 10.
Jödicke, B., Schächter, Tuchmacherstraße 28. 29.
Jökel, Wilh., Arbeiter, Mittelstr. 7.
Joel, Carl, Kassen-Assistent, Leipzigerstraße 31.
Johannes, Christ., Lazareth-Inspector, Fürstenwalderstr. 51.
Johl, Louise, Wwe., Fürstenwalderstr. 21.
John, Wilh., Handschuhmachermstr., Richtstr. 38.
— Friedr., Maurergef., kl. Müllroserstr. 23b.
— Heinr., Schankwirth, Görlitzerstr. 1.
— Wilh., Schneidermstr., Rosenstr. 46.
— Wilh., Arb., gr. Müllroserstr. 66.
— Anna, Wwe., Sonnenburgerstr. 30.
Jokel, Henr., verw. Korbmachermstr., E., Rosenstr. 22.
Jokisch, Ludw., Fleischermstr., Schützenstraße 17.
— Wilh., Arb., Tuchmacherstr. 36.
Jokisch, Aug., Arb., Cüstrinerstr. 41.
Jolitz, Wilh., Fabrikbes., E., Cüstrinerstraße 7.
— Charl., Wittwe, Halbestadt 17a.
Jonas, Th., Geh. Justizrath a. D., Halbestadt 1.
— Bernh., Bahnwärter, Lichtenbergerstraße 4.
— Clara, Fräul., gr. Scharrnstr. 34.
v. Jonquières, Wilh., Forstmeister, Halbestadt 14.
Jordan, Ed., Drechslermstr., Schmalzstraße 4.
— Carl, Kaufm., Richtstr. 12.
— Wilh., Korbmachermstr., Rosenst. 67.
— Joh., Arb., kl. Müllroserstr. 26.
— Louise, Wwe., E., kl. Müllroserst. 2d.
Jorich, Ed., Locomotivf., gr. Müllroserstraße 53.
Jorkowsky, Herm., Betriebs-Secretair, Görlitzerstr. 24.
Josemann, Frdr., Arb., g. Müllroserst. 50.
Joseph, Fr., Kutscher, Berlinerstr. 17. 18.
— Frdr., Arb., Chausseestr. 10.
Josephi, Lewin, Pfandleiher, Jüdenstr. 2.
Jost, Ernst, Schlossergef., Carlstr. 9.
Irrgang, Franz, Müllergef., Tuchmacherstraße 43.
— Carol., Wwe., Weidend. 4a.
Irmis, Jos., Arb., Rosenstr. 26.
Irmler, Anna, unverehel., Rosenstr. 30.
Isaack, Louis, Kaufm., gr. Scharrnstr. 47.
Isberner, Aug., Gerichtsvollz., Bischofstraße 27.
Isenburg, Meyer, Kaufm., Jüdenstr. 17.
Ismer, Louise, Wwe., Sophienstr. 13.
Ißmer, Paul, Reg.-Supern., Holzm. 1.
Itteritz, Ad., Schuhmachermeister, E., Tuchmacherstr. 62.
— Rud., desgl., Richtstr. 67.
Ittermann, Lina, Rentiere, E., Crossenerstr. 4.
Itzig, Markus, Productenhdlr., E., Junkerstr. 13.
— Flora, Fräul., ebend.
— Geschw., Eigenth., E., Bischofstr. 5.
Juckel, Ad., Arb., Carlstr. 1.
Judy, Ernst, Maurergef., Holzhofstr. 7c.
— Emil, Schlossergef., Holzhofstr. 7b.
— Otto, Töpfermstr., E., Holzhofstr. 7c.

Jüptner, Wilh., Tischlermstr., Junkerstraße 3.
Juhr, Gust., Arbeiter, Bergstr. 4.
— Alb., Wwe., Fürstenwalderstr. 4.
Juhre, Ferd., Ausgedinger, Bergstr. 46.
Jung, Adalb., Malzmeister, Cüstrinerstraße 14.
— Dor., Wwe., Kellenspr. 6.
Jungclaussen, Heinr., Baumschulenbes., E., Tzsch. Oberw. 7.
— Minna, Wwe., ebend.
Junge, Carl, Dienstm., Kasernenstr. 2.
— Frdr., Kaufm., Görlitzerstr. 14.
— Frdr., Polizei-Assessor, Marienstr. 2.
— Aug., Schneidermstr., Rosenstr. 24.
— Paul., Wwe., gr. Müllroserstr. 83.
Junghans, Emil, Locomotivf., Peitzerstraße 7.
— Edm., Malergeh., Beeskowerstr. 10.
— Rud., Schlosser, Cottbuserstr. 9.
— Reinh., Arbeiter, ebend.
Junkert, Joh., Korbmachermstr., Wasserstr. 2.
— Rob., desgl., Kurzestr. 3.
— Frdr., Wwe, kl. Müllroserstr. 19.
Jurach, Dor., Wwe., Gubenerstr. 21c.
Jurchen, Wilh., Arbeiter, Rosenstr. 14.
Jurczewski, Th., Schuhmachermeister, Tuchmacherstraße 76.
Jurenz, Carl, Obergärtner, Halbest. 29.
Jurich, Rich., Restaurateur, Fürstenwalderstraße 53.
Jurick, Herm., Monteur, Promenadengasse 1.
Juritz, Ad., Bäckermstr., E., Dresdenerstraße 7.
— Ad., desgl., gr. Müllroserstr. 70.
Jurk, Paul, Kanzlist, Crossenerstr. 25.
— Aug., Polizei-Sergeant, Wilhelmsplatz 2.
— Traug., Mühlenbescheider, Bergst. 5.
Jursch, Geschw., Buschmühlenweg 8.
Jurtz, Otto, Feldwebel, Fürstenwalderstraße 34.
Just, Frieder., Wwe., Leopoldstr. 6.
Juwig, Rich., Kaufm., E., gr. Scharrnstraße 81.
— Aug., verw. Stadtrath, Buschmühlenweg 6.

K.

Kabeloff, Fritz, Schuhmachermstr., Collegienstr. 6.
Kaczmarek, Marie, verw. Buchbind erm. E., Tuchmacherstr. 75.
Kaczynski, Aug., Portrait-Maler, Roßstraße 12.
Käcke, Em., verw. Kaufm., gr. Scharrnstraße 74.
Käding, Ad., Rentier, Sophienstr. 18.
Kähler, Benno, Landgerichtsrath, Lindenstraße 12.
Kähne, Rud., Arb., Fischerstr. 26a.
Kälin, Edm., Ingenieur, Roßm. 1.
— Jos., verw. Kaufm., ebend.
Kämmerer, Bernh., Bahnmeister, Leipzigerstr. 25.
— Wilh., Arb., Carlstr. 32.
Kämpf, Franz, Kaufm., Logenstr. 3.
— Friedr., Post-Beamter, Rosenstr. 35.
Käpernick, Aug., Arb., neuer Markt 1.
Kärbitz, Clara, Handarb., Richtst. 53.
Kärger, Heinr., Kürschnermstr., Richtstraße 53.
— Carl, Restaurateur, Richtstr. 30.
Kärlein, Th., Töpfermstr., E., Schmalzstraße 4.
— Louise, Nähterin, Oberstr. 33.
Käselitz, Herm., Tapezierer, gr. Scharrnstraße 38.
Kätelhodt, Willy, Kaufm., Stiftspl. 11.
Kätsch, Em., sep. Maler, Jacobistr. 8.
— Max, Schuhmachermstr., Bachg. 5.
Kahl, Herm, Dachdeckerges., Tunnelstraße 2.
— Carl, Schneidermstr., Richtstr. 72, Geschäft Schmalzstr. 7.
— Ernst, Arb., Sandstr. 4.
Kahle, Gottfr., Feuermann, Leipzigerstraße 21.
— Wilh., Handelsmann, Jüdenst. 4. 5, Geschäftslokal Bischofstr. 13.
— Emilie, verw. Gärtner, Tuchmacherstraße 9.
Kahlenberg, Wilh., Wittwe, Schulst. 6.
Kahlert, Jul., verw. Rektor, Stiftspl. 2.
Kahlisch, Wilh., Arb., Sonnenburgerstraße 29.
Kahlmann, W., Turnerbote, Stiftspl. 11.

Kahring, Gottl., Arb., Oberstr. 56.
Kailer, Marie, Rentiere, Leipzigerpl. 1a.
Kaiser, Ernst, Bahnhofswächter, Tunnelstraße 2.
— Gust., Bildhauer, Crossenerst. 27c.
— Carl, Drechslermstr., Marktpl. 9. Geschäftslokal Junkerstr. 25.
— Jul., desgl., E., Marktpl. 9.
— Nathan, desgl., Tuchmacherstr. 37, vom 1. Oktober Tuchmacherst. 50. 51.
— Jul., General-Major a. D., Gubenerstr. 8.
— Friedr., Maurerges., Tzsch. Oberweg 14a.
— Friedr., Meier, Nuhnen 4.
— Gottl., Arb., gr. Müllroserstr. 80.
— Wilh., Rentiere, E., kl. Scharrnstr. 6. 7.
Kalbersberg, Bertha, Wittwe, Fürstenwalderstr. 3.
v. Kalckreuth, Curt, Rittmeister a. D., Fischerstr. 6.
— Themmo, Sec.-Lieuten., Roßm. 24.
Kaldun, Herm., Schlosserges., gr. Müllroserstr. 30.
— Wilh., desgl., gr. Müllroserstr. 48.
— Gust., Weichensteller a. D., ebend.
— Friedr., Arb., Pl. a. Schützenh. 4a.
— Aug., verw. Eigenth., E., Sonnenburgerstr. 48.
Kalies, Friedr., Arbeiter, g. Müllroserstraße 61.
Kalisch, Wilh., Bureau-Assist., Louisenstraße 4.
— Otto, Cigarrenmacher, Sandstr. 12.
— Carl, Droschkenbesitzer, Tuchmacherstraße 15.
— Wilh., Fischermstr., E., Ziegelst. 9.
— Bernh., Pfarrer, Regierungsstr. 27.
— Gottfr., pension. Regierungsbote, Fischerstraße 51.
— Carl, Schneidermstr., Roßm. 20.
— Carl, desgl., Tuchmacherstr. 31.
— Ferd., Schuhmacherm., Halbest. 19.
— Otto, Tischlerges., Tz. Oberw. 3.
— Gottfr., pens. Weichensteller, Beeskowerstr. 4.
— Bernh., Arb., Carlstr. 7.
— Wilh., desgl., Bergstr. 26.
Kalisch Wilh., Arbeiter, Sonnenburgerstraße 33.
Kalitzke, Herm., Locomotivheizer, Görlitzerstraße 2.
Kalk, Aug., Arb., Peitzerstr. 8.
Kalkutschky, Gust., städtischer Gärtner, Rosenstr. 19.
— Wilh., Schuhmacherg., Tunnelst. 11.
Kallähne, Gust., Arb., Sandstr. 4a.
Kallies, Carl, Handelsm., gr. Scharrnstraße 23.
— Friedr., Holzhändler, Berlinerst. 40.
— Dav., Holzschneider, Schützenstr. 3.
Kallin, Wilh., Eisendreher, Zimmerst. 5.
Kallinich, Bernh., Kaufm., Regierungsstraße 16, Geschäft Regierungsstraße 19.
Kals, Carl, Arb., Rosenstr. 28.
Kalz, gen. Döring, Anna, Ww., Tuchmacherstr. 82.
Kalwellis, Jul., Wwe., Rosenstr. 3.
Kalz, Friedr., Kutscher, Lebuser Mauerstraße 9.
Kamke, Anna, Fräulein, Wilhelmsplatz 6—9.
— Dor., Lehrerin, ebend.
Kamphoff, Ad., Hilfsbahnmeister, Carlstraße 14.
Kandler, Herm., Rentier, Wilhelmsplatz 24.
Kania, Carl, Möbelpolierer, Tuchmacherstraße 43.
Kanicke, Benj., Fischermstr, E., Fischerstraße 50.
— Gust., desgl., E., Fischerstr. 56.
— Georg, Schiffs-Capitain, Fischerstraße 24. 25.
— Geschw., unverehel., Gubenerst. 29.
— Wilh., verw. Fischermstr., Fischerstraße 56.
— Bertha, Wwe., E., Fischerstr. 82.
Kaniuth, Bernh., Barbier, Bahnhofstraße 20.
— Paul, Oberkellner, Jüdenstr. 11.
Kann, Ferd., Schuhmachermstr., Tuchmacherstr. 34.
Kannewischer, Heinr., Müllergeselle, Bischofstr. 1.
Kany, Aug., Arbeiter, Leipzigerstr. 20.

Kanzius, Wilh., Cigarrenmacher, gr. Scharrnstraße 2.
— Heinr., Eigenth., E., Sandstr. 4.
— Wilh., Maurerges., E., Schützenstraße 15.
— Carl, Postschaffner, Wiesenstr. 4.
— Carl, Rentier, E., Kellenspring 3. 4.
— Louis, Schirrmstr., Fischerst. 32a.
— Aug., Zimmerges., Wiesenstr. 10.
— Henr., verw. Eigenth., E., Wiesenstraße 4.
Kapczewsk, Ad., Malermstr., Sonnenburgerstr. 32.
Kaphengst, Ad., Amtsger.-Rath, Bahnhofstr. 16.
v. Kaphengst, Henr., verw. General-Lieuten., Anger 1.
Kapitza, Wilh., Diener, Halbest. 21.
Kaplick, Th., Böttchermst., Bergstr. 59.
Kappel, Aug., Maurerpolier, Tuchmacherstaße 82.
v. Karasinsky, Jos., Schuhmachermstr., Carlstr. 6.
Karbaum, Louis, Schuhmachermstr., kl. Oderstr. 2.
Karbe, Fritz, Rentier, Lindenstr. 20.
— Carol., Wittwe, Pl. a. Carth. 1.
Kardetzki, Gottl., Arbeiter, Rosenstr. 41.
— Wilh., desgl., Schützenstr. 4.
— Jos., Stellmacherges., Carlstr. 29.
Karg, Georg, Restaurateur, Richtst. 33.
— Louise, Wittwe, Theaterstr. 8.
Karge, Friedr., Bierverleger, Rosenstraße 71.
— Franz, Locomotivheizer, E., Tunnelstraße 4.
— Carl, Tischlerges., Oderstr. 50.
— Carl, Victualienhdlr., Breitest. 23a.
— Aug., Arb., Sandstr. 4.
— Wilh., desgl., gelbe Presse 5.
— Wilh., desgl., Lichtenbergerstr. 1b.
— Wilh., desgl., Tuchmacherstr. 7.
Kargel, Carl, Geschirrhdlr., Cottbuserstraße 4.
Karges, Geschw., Bahnhofstr. 21.
Karing, Wilh., Arb., Wiesenstr. 1a.
Karl, Aug., Büchsenschäfter, n. Markt 2a.
Karnatz, Joh., verw. Kommissionsrath, Lindenstr. 8.
Dr. Karpinski, Bernh., pract. Arzt, Wilhemsplatz 24.
Karras, Carl, Formerges., Cüstrinerstraße 16.
— Aug., Kutscher, Ferdinandstr. 4.
— Heinr., Postschaffner, Taubenstr. 1.
— Th., Schmiedeges., Collegienst. 16. 17.
— Wilh., Arb., Fischerstr. 102.
Karrasch, Carl, Schneider, Schmiedeg. 5.
Karraß, Rud., Eigenth., E., Cüstrinerstraße 17.
— Ernst, Schneidermstr., Fischerst. 52.
— Wilh., Arb., Cüstrinerstr. 37.
Karschke, Carl, Töpferges., Lindenstraße 22. 23.
Karstädt, Em., vw. Hegemstr., Anger 30.
Karthaus, Rud., Postinsp., Oderst. 31a.
Kartzke, Marie, verw. Barbier, Tuchmacherstr. 4.
Kartzky, Geschw., Rosenstr. 69.
Kary, Marie, Wwe., Bergstr. 36.
Kaschinski, Wilh., Wwe., Rosenstr. 63.
Kaschube, Aug., Arb., Beresinchen 5.
Kaser, Ernst, Arbeiter, n. Markt 1a.
— Paul, Arb., Wiesenstr. 1.
— Emilie, Wittwe, Roßstr. 9.
Kaspar, Ernst, Sergeant u. Hautboist, Fürstenwalderstraße 34.
Kasper, Ferd., Handelsmann, Wiesenplan 621.
— Aug., Wwe., Rosenstr. 1.
Kaßburg, Henr., verehel., Sonnenburgerstr. 51.
Kaßner, Wilh., Schlosserg., Peitzerst. 3.
— Rob., Schuhmacherges., Weibend. 4a.
Kastera, Anton, Arbeiter, Rosenst. 57.
Kastius, Wilh., Locomotivf., Leipzigerplatz 2.
Kastner, Aug., Kasernenwärter, Gartenstraße 2.
— Oscar, Seindruckereibesitzer, E., gr. Scharrnstr. 56. 57.
Kattner, Carl, Schuhmachermstr., Tuchmacherstr. 19.
— Hedwig, Schwester, Oderstr. 66.
Katz, Israel, Uhrmacher, Richtstr. 64.
Katzer, Herm., Stationsassistent, Leipzigerpl. 1a.
Katzke, Marie, Wwe., Gub. Mauerst. 4. 5.

Katzky, Hedwig, verw. Kaufm., Tuchmacherstr. 4.
Katzorke, Ernst, Arbeiter, Sandst. 10.
Kaube, Ernst, Maurerges., gr. Fruchtstraße 8a.
— Wilh., desgl., Buschmühlenw. 29.
— Aug., Arb., Dammmeisterg. 1.
— Gust., desgl., Platz am Schützenh. 6.
— Jul., desgl., Schützenstr. 11.
— Martin, desgl., Roßstr. 1.
Kaue, Ed., Handschuhfabrikant, große Scharrnstr. 71, Gesch. Jüdenst. 7.
Kaulbarsch, Ad., Tischler, Fischerstr. 79.
— Heinr., Tischlerges., Bischofstr. 2.
Kaulfuß, Alb., Kaufm., Bischofstr. 10.
Kaulicke, Ludwig, Locomotivf., Leipzigerpl. 1.
Kaumann, Ida, Rentiere, Logenstr. 7.
— Hedwig, verw. Kaufm., Gubenerstraße 37.
Kauschat, Arthur, Rentmeister, Fürstenwalderstr. 28.
Kauschke, Wilh., Restaurateur, Fürstenwalderstr. 61.
Kaußmann Otto, Conrector, Gubenerstraße 28.
— Rud., Magistrats-Calculator, Gubenerstr. 29.
Kayser, Wilh., Handelsm., Berlinerstraße 43. 44.
— Carl, Kaufm., E., Junkerstr. 20.
— Gust., Kaufm., E., gr. Scharrnstraße 6.
— Herm., desgl., gr. Scharrnstr. 70. Geschäft gr. Scharrnstr. 66.
— Julius, Wachtmeister, n. Markt 15.
— Sophie, Wittwe, große Scharrnstr. 70.
— Wilh., Wittwe, Richtstr. 81.
Keckert, Wilh., Arbeiter, Ziegelstr. 36.
v. Kehler, Max., Regier.-Referendar, Bischofstr. 10.
Keil, Wilh., pens. Locomotivführer, Schmalzstr. 12.
— Wilh., Schneidermst., Junkerstr. 9.
— Carl, Schutzmann a. D., Leipzigerstraße 30.
Keilig, Alb., Intendantur-Assessor, Pl. a. Carthause 2.
Keiling, Wilh., Schuhmacher, gr. Scharrnstraße 75.
Kein, Carl, Arbeiter, Bahnhofstr. 27.
Keisch, Carl, Arbeiter, Schützenstr. 18.
Keiser, Otto, Realgymnasiallehrer, gr. Scharrnstr. 36.
— Julie, Klavierlehrerin, Breitestr. 23c.
— Louise, verw. Maurerges., Schützenstraße 12.
— Charl., Wittwe, Wilhelmspl. 6—9.
Keitel, Carl, Schlosserges., E., Luckauerstraße 11.
— Otto, Schneidermstr., Richtstr. 29.
— Carl, Arbeiter, Fischerstr. 51.
Keitsch, Reinh., Restaurateur u. Schiffsmakler, E., Breitestr. 26.
— Osw., Schankwirth, Fürstenwalderstraße 33.
Kelkowsky, Gust., Gärtner, E., Fürstenwalderstraße 41.
— J. Schuhmachermstr., Richtstr. 50.
Keller, Ernst, Fischermstr., Fischerstr. 23.
— Gottl., Rentier, Stiftspl. 7.
— Paul Schiffer, Kietzerg. 9.
— Carl, Viktualienhdlr., Cottbuserstr. 1.
— Aug., Arb., Rosenstr. 55.
— Christ., Arbeiter, Sophienstr. 15.
Kelm, Ferd., Arbeiter, Bergstr. 28.
Keltsch, Anna, Rentiere, Crossenerstr. 4.
Kemmel, Friedr., Bäckermstr., Oderstr. 8.
— Ad., Heizer, Kahnbauerg. 1.
v. Kemnitz, Herm., Ober-Bürgermeister, E., Halbest. 24.
Kempe, Bertha, verehel., Roßm. 15. 16.
Kemper, Nic., Vermessungs-Revisor, Anger 17.
Kempke, Wilh., Wittwe, gr. Fruchtstr. 8a.
Kempner, Louis, Buchhalter, Jüdenst. 16.
Kerber, Gust., Cigarrenmacher, Blumenstraße 13a.
— Carl, Maurerges., neuer Markt 9.
— Aug., Zahlmeister, Oderstr. 34.
Kergel, Gust., Schneidermstr., Richtstr. 97.
— Ernst, Arbeiter, Rosenstr. 22.
— Sophie, Wittwe, gr. Müllroserstr. 19.
Kermas, Gust., Arbeiter, Anger 17.
Kermes, Otto, Conditor, Fischerstr. 43.
Kern, Alb., Dreher, Blumenstr. 12a.
— Ernst, Drehorgelspieler, Fischerstr. 26.

Kern, Georg, Gymnasial-Direktor, Gubenerstr. 13.
— Rud., Schlosserges., Weibend. 3.
— Aug., Arbeiter, Weibend. 4a.
— Louise, Wittwe, Berlinerstr. 23.
— Louise, Wittwe, Blumenstr. 12.
— Louise, Wittwe, gr. Scharrnstr. 28.
Kernchen, Wilh., Schneidermstr., neuer Markt 11.
— Aug., Arbeiter, Luckauerstr. 21.
Kernicke, Carl, Trompeter, Sonnenburgerstr. 7.
— Louise, Wittwe, gr. Müllroserstr. 69.
— Marie, Wittwe, Peitzerstr. 4.
Kerst, Wittwe, kl. Müllroserstr. 4.
Kersten, Gottl., Drehorgelspieler, Rosenstraße 21.
— Aug., Gerichtsvollzieh., Junkerstr. 15.
— Alb., Regier.-Sekr.-Assist., Louisenstraße 7.
— Christ., pens. Steuer-Aufseher, Roßmarkt 2a.
— Aug., Arbeiter, Richtstr. 8.
— Friedr., Arbeiter, Rosenstr. 11.
— Martin, Arbeiter, Crossenerstr. 20.
— Ernest., verehel. Schuhmachermstr., Rosenstr. 5.
Kesselring, Rob., Büchsenmachermeister, Fürstenwalderstr. 34.
Keßler, Herm., Uhrmacher, gr. Scharrnstraße 64, Geschäfts-Lokal Richtstraße 41.
— Wilh., Zimmerges., E., Schulstr. 13.
— Charl., verw. Zimmerges., E., Ziegelstr. 32.
v. Keßler, Alfred, Gereralmajor, Buschmühlenweg 5a.
Keßling, Friedr., Arb., Sophienstr. 4.
Keßner, Christ., Handelsmann, neuer Markt 11.
— Christ., Maurerges., Sonnenburgerstraße 24.
— Friedr., Schneidermstr., Sonnenburgerstr. 54.
— Paul, Schlosserges., Sonnenburgerstraße 9.
— Aug., Zimmermann, gr. Müllroserstraße 71.
— Carl, Arbeiter, Sandstr. 14.
Keßner, Martin, Arb., Sonnenburgerstraße 9.
— Ernest., Wittwe, Wiesenstr. 11.
Kette, Herm., General-Commissions-Präsident, Bahnhofstr. 2.
— Carl, Justizrath, Rechtsanwalt und Notar, Wilhelmspl. 20.
Kettner, Aug., Arbeiter, Carlstr. 36.
— Wilh., Tapezierer, Fischerstr. 77.
— Carl, Töpferges., Tuchmacherstr. 80.
— Alb., Arbeiter, Roßm. 25.
— Jul., Arbeiter, Breitestr. 29.
— Wilh., Arbeiter, Mittelstr. 7.
— Emilie, Wittwe, Fischerstr. 88.
— Paul., Wittwe, Fürstenwalderstr. 4.
Ketzer, Aug., Arbeiter, Beeskowstr. 4.
— Carl, Arbeiter, Luckauerstr. 12.
— Carl, Arbeiter, Pl. a. Carthause 2a.
— Carl, Arbeiter, Schützenstr. 16.
Keutel, Ad., Kassenbote, gr. Scharrnstr. 23.
Kicke, Carol., Wirthschafterin, kleine Scharrnstr. 17.
Kiele, Jul., Rentier, E., Bahnhofstr. 12.
Kielmann, Herm., Arbeiter, Jacobistr. 6.
— Paul., Wittwe, Ziegelstr. 34.
Kienast, Oscar, Lokomotivführer, Cottbuserstr. 6.
Kienitz, Louise, verehel. Arbeiter, Berlinerstr. 20.
— Louise, Wittwe, gr. Müllroserstr. 78.
Kiepenheim, Joh., Wwe., Steing. 3.
Kier, Joh., Eigenth., E., Bergstr. 37.
— Aug., Arbeiter, ebend.
— Carl, Arbeiter, Chausseestr. 9a.
Kieray, Ant., Müllerges., gr. Müllroserstr. 7.
Kierstein, Alb., Kaufm., E., Marktpl. 10.
Kiese, Ernst, Schuhmachermstr., Park 10.
Kiesel, Jul., Arbeiter, Crossenerstr. 16.
Kieselich, Ed., Brauereibes., E., Richtstr. 9.
— Paul, Kaufmann, Leipzigerstr. 18.
— Franz, Kaufmann, ebend.
Kieser, Gust., Eigenth., E., Crossenerstraße 11.
— Rud., Postsekretär, Richtstr. 80.
Kießling, Carl, Schuhmachermstr., Cottbuserstr. 1.
Kietz, Carl, Viktualienhändler, Rosenstr. 84.

Kilian, Jul., Drahtwaarenfabrikant, E., Schmalzstr. 5.
— Aug., Kaufm., gr. Scharrnstr. 22.
Kimmritz, Carl, Arb., gr. Müllroserstraße 50.
Kindler, Thekla, verw. Appellationsgerichts-Rath, Halbest. 1.
Kinitz, Marie, Fräul., Junkerstr. 25.
— Aug., verw. Amtmann, E., ebend.
Kinnemann, Friedr., Bureau-Gehilfe, Cottbuserstr. 5.
Kintzel, Sophie, verw. Oberst-Lieut., Gubenerstr. 2.
Kinzel, Wilh., Baumeister, Roßm. 12.
— Georg, Schlosserges., Carlstr. 12.
Kipper, Jul., Eigenth., E., Sandstr. 1.
— Jul., Eigenth., E., Wiesenstr. 14.
— Jul., Arbeiter, ebend.
— Carol., Wittwe, Fischerstr. 52.
Kipsch, Louise, Fräul., Fischerstr. 38.
Kirchenberg, Gust., Zimmerges., Sonnenburgerstr. 19.
Kirchner, Jacob, Handelsmann, Görlitzerstr. 24.
— Heinrich, Händler, Pl. a. Carth. 1.
— Carl, Magistrats-Bureau-Diätar, Breitestr. 28.
— Adelh., verw. Amtmann, Buschmühlenweg 13.
— Emilie, verw. Conditor, E., gr. Scharrnstr. 88.
Kirks, Friedr., Arb., Sophienstr. 3.
Kirsch, Carl, Lehrer, Breitestr. 35.
Kirschen, Herm., Schlosserg., Weibend. 3a.
Kirschke, Ad., Schornsteinfegerges., Leipzigerstr. 35.
— Gust., Tischlerges., Beresinchen 1.
— Friedr., Arb., Rosenstr. 40.
Kirschmann, Ad., Schwimmlehrer, Rosenstraße 31.
Kirschner, Gust., Gastwirth u. Brauereibesitzer, Beresinchen 7.
— Ad., Uhrmacher, Oderstr. 18.
— Em., Wittwe, Crossenerstr. 16.
Kirscht, Wilh., Putzer, Görlitzerstr. 8.
Kirst, Carl, Arb., kl. Müllroserstr. 26.
Kisper, Herm., Schankwirth, Leipzigerstraße 11.
Kissauer, Marie, verw. Aktuar, Park 10.
Kiston, Joseph, Arbeiter, Luckauerstr. 11
Kistowski, Joh., Arb., Dresdenerstr. 21
Kittel, Const., Schuhmacherges., Sonnenburgerstr. 5.
Kittler, Herm., Arbeiter, Holzhofstr. 7b.
Kittner, Aug., Wittwe, Oderstr. 66.
Kitzelmann, Herm., Restaurateur, Roßmarkt 3.
Kitzig, Wilhelm, Messerschmiedemeister Bischofstr. 9.
Kitzmann, Ottilie, verehel., Sandstr. 4.
Klabisch, Ludw., Schlosser, Richtstr. 41.
Klähr, Joh., Oberförster a. D., Halbest. 16.
Klämbt, Aug., Lehrer, Roßstr. 1.
Klär, Alb., Arbeiter, Beeskowerstr. 3.
Klärich, Carl, Braueigen. E., Richtstr. 93.
— Gust., Rechtsanwalt, Bischofstr. 19.
— Amalie, Rentiere, E., Park 10.
Klaffke, Franz, Ackerbürger, E., gr. Scharrnstraße 90.
Klafft, Friedr., Bäckermstr., E., Oderstraße 64.
Klahr, Jul., Müllerges., Fischerstr. 1.
Klame, Joh., Schankwirth, Wiesenstr. 16.
— Heinr., Zimmerges., Sonnenburgerstraße 33.
Klammer, Joh., Arbeiter, Beresinchen 3.
Klamp, Wilh., Handelsm., Rosenstr. 27.
Klandt, Carl, Tischlerges., gr. Scharrnstraße 26.
— Marie, Wittwe, Tuchmacherstr. 1.
Klappert, Dor., Wittwe, Dresdenerstr. 15.
Klas, Wilh., Landbriefbote, Bachg. 2.
Klatt, Albr., Cigarrenm., Schmiedeg. 3.
— Franz, Arbeiter, Collegienstr. 10.
Klatte, Aug., Kanzleidiener, Junkerstr. 11.
— Wilh., Arbeiter, Peitzerstr. 5.
Klau, Herm., Blumenhdlr., Berlinerstraße 52, Geschäfts-Lokal Brückthorstr. 1.
— Christ., Arbeiter, Berlinerstr. 52.
Klaucke, Friedr., Magistratsbote, Leipzigerstr. 5.
— Gottf., Arbeiter, Cottbuserstr. 4.
Klaudt, Joh., Zimmerg., Collegienstr. 14.
Klaue, Friedr., Arbeiter, Rosenstr. 29.
Klauke, Christ., Maurerges., gr. Müllroserstr. 75.
— Heinr., Maurerges., Schmalzstr. 13.

Klauke, Aug., Wittwe, kl. Müllroserstr. 1.
Klaus, Carl, Cigarrenarbeiter, Rosenstraße 68.
— Ferd., Cigarrenmacher, n. Markt 2.
— Aug., Hautboist, Roßstr. 7a.
— Alfred, Hülfswerkführer, Sophienstraße 5a.
— Carl, Restaurateur, gr. Scharrnstr. 46.
— Ad., Schneidermstr., Rosenstr. 87.
— Friedr., Arbeiter, Nuhnen 10.
— Rich., Arbeiter, Wilhelmspl. 24.
Klausch, Moritz, General-Commissions-Sekretär, Louisenstr. 5.
— Ernst, Malergehülfe, Tuchmacherstraße 30.
— Carl, Arbeiter, Wasserstr. 2a.
— Friedr., Arbeiter, Rosenstr. 61.
Klauschke, Joh., verehel., Berlinerstr. 23.
Klauß, Jul., Gerichts-Vollzieher, gr. Scharrnstr. 56. 57.
— Rud., Partikulier, Richtstr. 91.
Klawe, Franz, Cigarrenmacher, Carlstraße 13.
— Carl, Drehorgelspieler, Tuchmacherstraße 16.
— Herm., Restaurateur, Schmalzstr. 10.
— Christ., Arbeiter, Fischerstr. 32a.
— Charl., Wittwe, Crossenerstr. 6.
— Wilh., Wittwe, Rosenstr. 40.
Kleban, Friedr., Arbeiter, Louisenstr. 3.
Kleditz, Aug., Schneidermstr. Tuchmacherstr. 24.
Klee, Fritz, Schuhmacher, gr. Scharrnstraße 75.
— H. F., verw. Kaufmann, Junkerstr. 24, Geschäft gr. Scharrnstr. 44.
Kleefeld, Carl, Kurzwaarenhdlr., E., Breitestr. 18.
Kleemann, Friedr., Meier, Nuhnen 4.
— Aug., Arbeiter, Pl. a. Schützenh. 7.
— Wilh., Arbeiter, Leipzigerstr. 21.
Kleiber, Richard, Goldarbeiter, große Scharrnstr. 56. 57.
— Ottilie, verw. Bürgermstr., Tunnelstraße 5.
Klein, Ed., Bergbesitzer, E., Bergstr. 43.
— Carl, Drehorgelspieler, Fischerstr. 36.
— Jul., Fuhrherr, E., Kietzerg. 2a.
— Fried., Kanzlei-Diener, Lindenstr. 5.
Klein, Heinr., Kaufm., E., Berlinerst. 45, Geschäfts-Local gr. Scharrnstr. 71.
— Emil, Koch, Sophienstr. 21a.
— Carl, Orgelbauergeh., Kellenspr. 3. 4.
— Ed., Restaurateur, Tuchmacherstr. 27.
— Jos., Steuer-Einnehmer a. D., Richtstr. 51.
— Jul., Telegraphist, gr. Müllroserstraße 29.
— Wilh., Victualienhdlr., E., Schulstraße 12.
Kleina, Jul., Schlossergef., Carlstr. 24.
Kleindienst, Carl, Kutscher, Zimmerst. 5.
Kleine, Jul., Büchsenmacher, Sonnenburgerstr. 3.
Kleiner, Emil, Eisenbahn-Werkmstr., Peitzerstr. 9.
Kleinert, Carl, Handelsgärtner, Weibend. 2.
— Hedwig, Wäscherin, Rosenstr. 17.
— Christ., Wittwe, Richtstraße 98. 99.
Kleingärtner, Carl, Schuhmachermstr., gr. Scharrnstr. 4.
Kleinhans, Carl, Oberstlieut., Bahnhofstr. 26.
Kleinoth, Jos., Schuhmachermstr., Richtstraße 16.
Kleinschmidt, Ernest., Wittwe, Cottbuserstr. 1.
Kleist, Otto, Schankwirth, Bergstr. 57.
— Reinh., Stellmachergef., Ziegelstr. 29.
— Sophie, Wittwe, Anger 16.
Klemke, Joh., Handelmann, Leb. Mauerstraste 12.
— Carl, Arbeiter, Carlstr. 20.
Klemm, Carl, Dienstmann, Baberg. 4.
— Aug., Arbeiter, Junkerstr. 13.
Klemmt, Aug., Arbeiter, Fischerstr. 63.
Klempt, Wilh., Arbeiter, Fischerstr. 91.
Klenk, Carol., verw. Braueigen, Gubenerstr. 20.
Klenkow, Christ., Wittwe, Berlinerstraße 23.
Klepsch, Th., Schiffsbaumstr., gr. Müllroserstr. 9.
Klesel, Anna, Fräul., Gubenerstr. 28.
Klewitz, Agnes, verw. Gutsbesitzer, Gubenerstr. 29.
— M., Industrielehrerin, Stiftspl. 4.

Klewitz, Fr., verw. Oberamtm., Anger 20.
Kliche, Math., Wittwe, Görlitzerstr. 8.
Klickmann, Henr., Wwe., Fürstenwalderstr. 55.
— Henr., desgl., Theaterstr. 9.
Klicks, Herm., Buchhalter, Tuchmacherstraße 43.
Kliedmann, Gust., Maurergef., E., Fischerstr. 63.
Kliem, Otto, Formergehülfe, Mittelstr. 3.
— Emil, Schlossergef., Taubenstr. 2.
— Marie, Handarbeit-Lehrerin, Stiftsplatz 3.
— Carol., unverehel., Holzhofstr. 7d.
Kliesch, Ferd., Pantoffelmacher, E., Wasserstr. 1.
— Alb., Arbeiter, Schulstr. 4. 5
— Wilh., Arbeiter, Chausseestr. 10.
Kliesche, Aug., Schiffer, Fischerstr. 56.
— Wilh., Zimmergef., Fischerstr. 23.
— Wilh., verw. Dienstmann, Tuchmacherstr. 72.
Klietmann, Ferd., Arb., Berlinerstr. 27.
Klietsch, Rob., Schneidergef., Sophienstraße 19.
Klietscher, Aug., Fuhrmann, Fischerst. 101.
— Carl, Arbeiter, Berlinerstr. 28.
Klima, Aug., Maurergef., Anger 30.
Klimitz, Gust., Restaurateur, Junkerstr. 9.
— Aug., verw. Kirchendiener, Regierungsstr. 28.
Klinckerfuß, Schneidermstr., Logenst. 2.
Kindt, Geschwister. F., gr. Scharrnstr. 64.
Klingelhöffer, Paul, Restaur., Fürstenwalderstr. 57.
Klinger, Rich., Schlosserg., Sophienstr. 7.
Klingert, Joh., Wwe., Tuchmacherstr. 10.
Klingholz, Werner, Regierungs-Rath, Lindenstr. 17.
v. Klinguth, Therese, verw. Major, Anger 31.
Klingsporn, Jul., Arb., Tuchmacherstr. 5.
Klinke, Wilh., Kasernenwärter, Fürstenwalderstr. 35.
Klinkert, Friedr., Arbeiter Mittelstr. 15.
v. Klitzing, Alexandrine, verw. Gutsbesitzer, Buschmühlenweg 1.
Klix, Wilh., Schneidermstr., Tuchmacherstraße 66.
Klix, Paul, Sergeant, Dresdenerstr. 20.
Klobe, Wilh., Zimmergef., Sonnenburgerstr. 12.
— Ernest., Wittwe, Roßstr. 10.
Klocke, Carl, Schneidermstr., Oderstr. 11.
— Franz, verw. Bürgermstr., Gurschstraße 6.
Klöckner, Minna, verw. Stadtrath, Oderstr. 41.
Dr. Klöckner, Carl, Rechtsanwalt, E., Oderstr. 41.
Klöhn, Christ., Lehrer, Lindenstr. 11.
Kloninger, Ludwig, Rentier, Berlinerstraße 46.
Kloppstech, Marie, Wwe., Fischerstr. 93.
Klopsch, Herm., Bäckermstr., Leopoldstr. 7.
— Herm., Schuhmachermeister, Fischerstraße 70.
— Aug., verw. Rentier, Mittelstr. 22.
Klopstech, Leop., Rentier, Dresdenerstr. 23.
Klopstock, Sigism., Schneidermstr., gr. Scharrnstr. 37, Geschäft Schmalzstraße 17.
Klose, Friedr., Büffetier, Tunnelstr. 2.
— Heinr., Hilfswerkführer, gr. Müllroserstr. 30.
— Aug., Schuhmachermstr., Leipzigerstraße 6.
— Herm., Sergeant, Fürstenwalderstraße 34.
— Rud., Tischlergef., g. Müllroserstr. 29.
— Rud., Zahlmeister, Fürstenwalderstraße 54.
— Arbeiter, Bergstr. 17.
— Marie, Rentiere, Park 10.
— Aug., unverehel., gr. Scharrnstr. 43.
— Alb., Wittwe, Sandstr. 1.
— Herm., Wittwe, Görlitzerstr. 21.
— Sophie, Wwe., Tzsch. Oberw. 15a.
Kloß, Carl, Militär-Anwärter, Roßm. 6.
Kloster, Friedr., Maurergef., kl. Müllroserstr. 2d.
Klotz, Joh., Ingenieur, Görlitzerstr. 15.
— Joh., Fräul., Berlinerstr. 42.
— Louise, Fräul., Wilhelmspl. 25.
Klud, Marie, Wwe., gr. Müllroserstr. 47.
Kluge, Carl, Korbmachermstr., große Scharrnstr. 22.
— Louis, desgl., Oderstr. 36.

Kluge, Oscar, Korbmachermstr., Junkerstr. 20.
— Otto, desgl., Richtstr. 17.
— Rud., desgl., Richtstr. 9.
— Wilh., Restaurateur, Junkerstr. 23.
— Herm., Schlosserges., gr. Müllroserstraße 76.
— Franz, Schmiedeges., gr. Müllroserstr. 16.
— Gust., Arbeiter, Halbestadt 23.
— Barth., Schwester, Marienstr. 3.
— Marie, verw. Korbmacher, Junkerstraße 19.
— Carol., Wittwe, gr. Müllroserst. 23.
— Dor., Wittwe, Crossenerstr. 7.
— Ros., Wittwe, Fischerstr. 26b.
Klugt, Wilh., Kaufm., Richtstr. 56.
Klujewsky, Henr., verw. Schuhmachermeister, E., Gub. Mauerstr. 4. 5.
Kluß, Aug., Wittwe, Fischerstr. 9.
Kluth, Hub., Lokomotivführer, Leipzigerplatz 2.
— Christ., Arbeiterin, Richtstr. 42.
Knaack, Gust., Schmiedeges., Carlst. 7.
Knabe, Carl, Lehrer, Leipzigerpl. 2a.
Knack, Ludw., Schmiedem., E., Chausseestraße 3.
— Ludw., desgl., Chausseestr. 9a.
Knappe, Emil, Barbier, Sonnenburgerstraße 57.
— Herm., Lackirergeh., Carlstr. 12.
— Paul., Wittwe, Carlstr. 25.
Knebel, Carl, Schuhmachermstr., E., Tuchmacherstr. 7.
Kneiff, Paul., Wittwe, Junkerstr. 17.
Kneiseler, Th., Böttcherges., Berlinerstraße 19.
von dem Knesebeck, Berth., Amtsrichter, Oberstr. 13.
— Alex., Oberst u. Regiments-Commandeur, Crossenerstr. 12.
Knesel, Aug., Gärtnereibes., E., Wiesenstraße 7.
Knick, Emil, Kürschnermstr., Oberstr. 40.
Kniehase, Carl, Restaur., Jacobistr. 4.
Knieschke, Gust., Regierungs-Ofenheizer, Gub. Mauerstr. 12b.
Kniese, Ernst, Schuhmacherges., Tuchmacherstr. 76.
Knippert, Gottl., Arbeiter, Fürstenwalderstr. 53.
Knispel Wilh., Eigenth., E., Wiesenstraße 5.
— Karol., Ausgedingerin, ebend.
— Ad., Invalide, Berlinerstr. 43. 44.
— Ernst, Maurerg., kl. Müllroserst. 16.
— Wilh., Schlosserges., Blumenstr. 9.
— Heinr., Arbeiter, Wiesenstr. 13.
— Anna, Wittwe, Carlstr. 23.
— Elis., Wittwe, Blumenstr. 9.
— Louise, Wittwe, Wiesenstr. 5.
Knobel, Ed., Arbeiter, Collegienstr. 19.
— Wilh., Wittwe, Anger 19.
v. Knobelsdorff-Brenkenhoff, Meta, Fräul., Gubenerstr. 21c.
Knoblauch, Wilh., Schuhmachermstr., Richtstr. 94. 95.
Knoche, Fried., Fleischermstr., Wiesenst. 1.
— Heinr., desgl., Roßm. 11.
Knochenhauer, gen. Heidenreich, Gottf., Schuhmacherges., Breitestr. 17.
Knöpke, Aug., Schmiedeg., Fischerst. 28.
Knöpfle, Hugo, Reg.-Secr.-Assistent, Oberstr. 3.
Knöschke, Jul., Töpfermstr., Promenadengasse 5. 6.
Knoll, Gust., Rechnungsrath, Wilhelmsplatz 23.
— Friedr., Schneidermstr., Gubener Mauerstr. 11.
— Bernh., Siedemstr., Cüstrinerst. 20.
— Aug., Wittwe, Görlitzerstr. 21.
Knop, Aug., Ober-Wachtmstr. a. D., Schützenst. 3.
— Wilh., Arbeiter, Nuhnen 7.
Knopp, Marie, Wwe., Tzsch. Oberw. 2.
Knorn, Gust., Locomotivh., Carlst. 10.
— Gust., Schlosser, gr. Müllroserst. 54.
Knorr, Steinhauer, Wilhelmspl. 23.
Knospe, Aug., Dachdeckerges., Tuchmacherstr. 33.
— Aug., Gastw., E., gr. Scharrnst. 4.
— Carl, Gutsbes., E., Fürstenwalderstraße 42.
— Aug., Schuhmachermstr., Holzhofstraße 7b.
— Wilh., Arbeiter, Bergstr. 23.
Knoth, Wilh., Kaufm., Junkerstr. 21.

Knüppel, Alex., Töpferges., Bergstr. 5.
— Carl, Arbeiter, Junkerstr. 15.
— Wilh., desgl., Breitestr. 4.
— Marie, Wittwe, Dresdenerstr. 19.
Kobbelt, Herm., Hautboist, Holzm. 4. 5.
— Gust., Post-Bureau-Assist., Bischofstraße 6.
— Em., Wittwe, Carlstr. 29.
Kobbold, Friedr., Arb., kl. Müllroserst. 2c.
Kobbolt, Carl, Schlosserges., gr. Müllroserstr. 50.
Kobermann, Rich., Rentier, Regierungsstraße 17. 18.
Kobert, Alb., Dienstmann, Tuchmacherstraße 16.
— Aug., Arbeiter, Fischerstr. 80.
Kobi, Gust., Blumenfabr., Jüdenst. 8.
Kobitzky, Ed., Kaufm., E., Richtstr. 66.
— Jul., Schuhmachermstr., Tuchmacherstraße 40.
— Carol., Wittwe, Kellensp. 6.
Kobley, Gotth., Gymnasiallehrer, Kellenspring 11.
Kobold, Ferd., Malergeh., Rosenst. 14.
— Emil, Arb., gr. Müllroserstr. 60.
— verw. Arbeiter, Mühleng. 3.
— Aug., verw. Malermstr., Tuchmacherstraße 30.
Kobszick, Gottl., Bäckermeister, große Scharrnstr. 83.
Koch, Heinr., Drehorgelspieler, kleine Fruchtstr. 2.
— Aug., Gärtner, Tuchmacherstr. 65.
— Heinr., Invalide, Fischerstr. 77.
— Heinr., desgl., Rosenstr. 59.
— Ferd., Nähmaschinenhdlr., Oberst. 13.
— Emil, Nähmaschinen-Reparateur, Tuchmacherstraße 43.
— Louis, Rechnungsrath, Halbest. 5.
— Fritz, Regier.-Hauptkass.-Buchhalter, Anger 12.
— Ed., Schuhmachermeister, Gubener Mauerstraße 11.
— Wilh., desgl., Roßm. 3a.
— Carl, Tischler, Rosenstr. 43.
— Aug., Arb., gelbe Presse 9.
— Carl, desgl., Fischerstr. 36.
— Carl, desgl., Sandstr. 4.
— Franz, desgl., Berlinerstr. 38.
Koch, Frdr., Arb., Tuchmacherstr. 13.
— Anna, Handarbeitslehrerin, Berlinerstr. 48.
— Carol., Handelsfrau, Fischerstr. 33.
— Emma, Näherin, Gub. Mauerstr. 4. 5.
— Ernest., Waschfrau, gr. Müllroserstraße 47.
— Am., sep. Tischler, kl. Oberstr. 2.
— Marie, verehel. Eigenth., Sophienstraße 21.
— Aug., verw. Kanzlei-., Stiftspl. 4.
— Wilh., verw. Lehrer, Berlinerstr. 48.
— Aug., Wittwe, Breitestr. 22.
— Charl., desgl., Fischerstr. 80.
— Marie, desgl., Leipz. Platz 2a.
— Wilh., desgl., Fischerstr. 80.
Kochinsky, Wilh., Arbeiter, Cüstrinerstraße 29.
Kockat, Ernst, Schuhmachermstr., Berlinerstraße 14.
Kockgei, Bertha, unverehel., Roßm. 4.
Kockgey, Joh., Weichensteller, gr. Müllroserstraße 78.
Kockzius, P., Schuhmacherm., Anger 30.
Koderack, Friedr., Arb., Wiesenstr. 12.
Köbel, Heinr., Arb., Luckauerstr. 22.
— Rob., desgl., Tzschn. Oberw. 3.
Köbke, Bruno, Civil-Supern., Schmalzstraße 2.
Köhler, Carl, Eigenth., E., Peitzerstr. 2.
— Carl, Eisenb.-Betriebs-Secr., Dresdenerstr. 20.
— Mich., Eisenb.-Zeichner, Cottbuserstraße 4.
— Franz, Eisengießer, g. Müllroserst. 71.
— Rud., Feldwebel, Fürstenwalderst. 34.
— Hugo, Formergeh., Blumenstr. 5.
— Wilh., Haupt-Steueramts-Contr., Oberdamm 1.
— Meyer, Kaufm., Richtstr. 43.
— Meyer, desgl., Wilhelmspl. 3. 4.
— Paul, Locomotivh., Cottbuserstr. 3.
— Rich., Maurerges., Sandstr. 6.
— Lebr., Schuhmachermstr., Rosenst. 21.
— Aug., Steuerbeamte a. D., Sonnenburgerstraße 60.
— Wilh., Töpferg., Fischerstr. 63.
— Clara, verw. Baumeister, Gubenerstraße 35.

Köhler, Ottilie, vw. Buchbindermstr., E., Richtstr. 75.
— Carol., vw. Handelsm., Oderstr. 66.
Köhlmann, verw. Rittergutsbes., Stiftsplatz 5a.
Köhn, Oscar, Maler, Gubenerstr. 36.
— Friedr., Arbeiter, g. Müllroserstr. 64.
— Marie, vw. Buchbindermstr., Logenstraße 1.
— Henr., Wittwe, Wilhelmspl. 6–9.
Köhn von Jaski, Eugen, Sec.-Lieut., Fürstenwalderstraße 34.
Köhne, Gust., Korbmachermstr., Leipzigerstraße 32.
— Alb., Malermstr., Anger 13.
— Wilh., Schneidermstr., Fürstenwalderstraße 57.
Kölbringk, Am., Wittwe, Logenstr. 9. 10.
Köllner, Ernst, Schuhmachermstr., Kasernenstraße 4.
— Heinr., Stellmachergef., gr. Müllroserstraße 80.
Kölz, Emil, Locomotivf., Cottbuserstr. 7.
Kölzsch, Friedr., Büreau-Diener, Wilhelmsplatz 20.
König, Gust., Böttchergef., Leb. Mauerstraße 5.
— Bruno, Buchhalter, gr. Müllroserstraße 73.
— Franz, Dachdeckermstr., Junkerst. 13.
— Frdr., Destillateur, Carlstr. 30.
— Alfr., Gymnasiallehrer, Leipzigerstraße 12.
— Fr., Holz- u. Kohlenhdlr., Carlstr. 7.
— Benj., Kanzlist, Anger 18.
— Otto, Kaufm., E., Jüdenstr. 6.
— Ed., Rentier, Halbestadt 33.
— Ludw., Schuhmachergef., Tuchmacherstraße 36.
— Aug., Schuhmachermstr., Breitest. 10.
— Aug., pens. Steuereinnehmer, Dresdenerstr. 18.
— Carl, Tischlergef., Sophienstr. 4.
— Aug., Tischlermstr., kleine Scharrnstraße 13. 14.
— Franz, desgl., Cottbuserstr. 3.
— Conr., Zahntechniker, Tuchmacherstraße 46.
— Christ., Zimmerg., Tuchmacherst. 2.
König, Ad., Arbeiter, n. Markt 16.
— Aug., desgl., Badergasse 4.
— Emil, desgl., Berlinerstr. 41.
— Herm., desgl., gr. Müllroserstr. 82.
— Wilh., desgl., gr. Müllroserstr. 14.
— Minna, Rentiere, Anger 9.
— Em., vw. Hutmachermstr., E., Richtstraße 70.
— Ant., verw. Prediger, Leipzigerstr. 12.
— Henr., vw. Schneidermstr., Anger 36.
— Em., Wwe., Berlinerstr. 46.
Königsberger, Rich., Stellmachermstr., Cüstrinerstr. 44.
Gräfin v. Königsmark, Paul., Lindenstraße 14.
Könitzer, Fritz, Regier.-Secr., Gubenerstr. 30. 31.
Köpernick, Carl, Restaur., E., Breitestr. 9.
Köppe, Carl, Arbeiter, Anger 31.
— Gust., desgl., Fischerstr. 61.
— Louise, Wwe., Rosenstr. 83.
Köppen, Carl, Stations-Assist., Dresdenerstr. 12.
— Ernst, Vize-Wachtmstr., n. Markt 8a.
— Ant., Wittwe, Cüstrinerstr. 34.
— Aug., Wwe., Schützenstr. 10.
Köppler, Wilh., Arb., Rosenstr. 51.
Köpsell, Franz, Bäckermstr., E., Carlstr. 10.
Körner, Rud., Kunstgärtner, Gubenerstraße 16.
— Th., Kunst-Schlossermstr., große Scharrnstr. 13.
— Ad., Arbeiter, Fischerstr. 82.
Körnicke, Carl, Schlossergef., gr. Müllroserstr. 51.
Kösling, Gust., Locomotivf., Dresdenerstraße 19.
Kogge, Bertha, Erzieherin, Stiftspl. 6.
Kohl, Carl, Arb., Bischofstr. 2.
Kohler, Heinr., Schuhmachermstr., Tuchmacherstr. 80.
— Paul, Sergeant, gr. Scharrnstr. 8.
Kohlert, Carl, Fuhrherr, Halbestadt 1.
Kohlhase, Rud., Postbote, Leipzigerstr. 6.
Kohlhoff, Carl, Arb., gr. Müllroserstr. 76.
Kohlke, Joh., Ingenieur, g. Scharrnst. 46.
Kohllahn, Carl, Drechsler, Peitzerstr. 10.
Kohls, Aug., Schankwirth, Sandstr. 9a.

Kohlschmidt, Sab., Wwe., Richtstr. 98. 99.
Kohlus, Em., Arb., Sonnenburgerstr. 62.
Kois, Gust., Handelsm., Buschmühlenweg 27.
— Carl, Maurergef., Rosenstr. 85.
Dr. Kolb, Alfr., Reg.-Referendar, Richtstraße 33.
Kolbe, Jos., Bergmann, Cüstrinerstr. 42.
— Frdr., Eigenth., E., Berlinerstr. 37.
— Rob., Müllergef., Richtstr. 77.
— Otto, Restaur., Tuchmacherstr. 49.
— Ida, vw. Polizei-Secr., Gurschstr. 6.
— Wilh., Wittwe, Bischofstr. 3.
Kollmann, Fr., Buchhalter, Breitest. 36.
Koltermann, Aug., verw. Schuhmacher, Richtstr. 70.
Komnick, Ad., Malermstr., E., Fischerstraße 2.
— Rob., Steingutsarb., Tzschn. Oberweg 13.
Komossa, A., Weißgerberg., Mühleng. 3.
Konieczny, Ant., Drehorgelspieler, Berlinerstraße 37.
Konobski, Math., Arb., Tzsch. Oberw. 9a.
Konschack, Wilh., Arbeiter, kl. Scharrnstraße 6. 7.
Konzack, Jul., Sattlerg., Cottbuserst. 10.
— Christ., Arbeiter, Bergstr. 57.
Konzag, Aug., Gerichtsbote, Crossenerstraße 25.
Konzak, Frdr., Fuhrherr, Lindenstr. 17.
v. Kopp, Cecil, Stat.-Assistent, Leipziger Platz 2.
Koppe, Heinr., Töpfergef., Carlstr. 27.
— Carl, Arbeiter, Carlstr. 12.
— Joh., desgl., Fischerstr. 69.
— Ludw., desgl., Fürstenwalderstr. 43.
— Wilh., Wittwe, Görlitzerstr. 20.
Koppin, Wilh., Eigenth., E., Bergstr. 41a.
Kopschewsky, Wilh., Arb., Breitestr. 9.
Korb, Wilh., Arbeiter, Sandstr. 14.
— Dorothea, Wwe., Blumenstr. 14.
— Paul., Wittwe, Tunnelstr. 1.
Korda, Joh., Wwe., Berlinerstr. 33.
Kordecky, Joh., Stellmacher, gr. Müllroserstr. 16.
Dr. Korell, Ad., Oberlehrer, Fürstenwalderstraße 3.
Koritter, Bertha, Wwe., Bergstr. 34.
Koritter, Dorothea, Wwe., Bergstr. 34.
Korn, Louis, Eigenth., E., Fischerstr. 36.
— Ernst, Former, Sonnenburgerstr. 55.
— Reinh., Portier, gr. Müllroserstr. 60.
— Aug., Arb., kl. Müllroserstr. 6a.
— Aug., Wittwe, Beeskowerstr. 5.
v. Kornatzky, Moritz, Cigarrenmacher, Blumenstr. 12a.
Kornblum, Phil., Kaufm., Jüdenstr. 2.
Korpedey, Paul., Wwe., Sonnenburgerstr. 62.
Korsing, Otto, Schlosser, Fischerstr. 77.
— Christ., Schneidermstr., Tuchmacherstraße 17.
— Ludw., Viktualienhdlr., Breitestr. 20.
— Henr., Wwe., Leb. Mauerstr. 13.
Korte, Carol., verw. Zimmergef., Collegienstr. 3.
Kortenbeutel, Wilh., Tischlergef., Dresdenerstr. 23.
Korth, Wilh., Eigenth., E., Peitzerstr. 7.
— Carl, Schaffner, Görlitzerstr. 20.
Kortter, Friedr., Ausgedinger, neuer Markt 10.
Kortz, Gottl., Schneidermstr., Schulstr. 6.
Koschenz, Gottfr., Arb., Fürstenwalderstraße 45.
— Joh., Arb., Ziegelstr. 25.
Koschinski, Stanislaus, Kutscher, Regierungsstr. 14.
Koschke, Wilh., Bäckermstr., E., gr. Scharrnstr. 10.
Koschnick, Herm., Locomotivheizer, Dresdenerstr. 16.
Koschützky, Louise, Wwe., E., Tzschn. Oberw. 11a.
Koschwitz, Paul, Schuhmachergef., Tz. Oberw. 3.
Koscky, W., Stadtältester, Bahnhofstr. 27.
Kosel, Herm., Eigenth., E., Cüstrinerstraße 21.
Kosiol, Joh., Fleischermstr., Anger 7.
Kosolowsky, Jos., Arb., kl. Müllroserstraße 10.
Kossack, Carl, Schlossergef., Dresdenerstraße 18.
Kossatz, J., Gerichts-Secr., Theaterstr. 9.
— Gotfr., Arbeiter, Leipzigerstr. 20.
Kosse, Carl, Feldwebel a. D., Richtstr. 64.

Kosse, Paul., Fräul., Junkerstr. 15.
Kossert, Louis, Sergeant, Fürstenwalderstr. 34.
— Carl, Tischler, Stiftspl. 2.
Koßmann, Hugo, Kaufm., Bischofstraße 11. 12.
Kossowsky, Emil, Drahtarbeiter, Bergstraße 59.
— Louise, Wwe, Tuchmacherstr. 7.
Kost, Wilh., Schuhmachermstr., Bachg. 10.
— Wilh., Arbeiter, Baderg. 3.
— Anna, Wwe., Blumenstr. 14.
Kothe, Ernst, Cigarrenfabr., Schützenst. 6.
— Charl., Wittwe, Fischerstr. 87.
— Wilh., Waschfrau, gr. Scharrnstr. 24.
Kotschate, C., Regiments-Schuhmachermeister, Gubenerstr. 29.
Kotschlag, J., Arb., Sonnenburgerstr. 10.
Kotschoth, Bertha, Wittwe, Berlinerstraße 36.
Kotter, Paul., verw. Fleischer, Ziegelstraße 10.
Kottke, Ferd., Schuhmachermstr., Breitestraße 23b.
Kotzolt, Agnes, verw. Oberpostsekretär, Berlinerstr. 48.
Kowalsky, Herm., Arb., Görlitzerstr. 9.
— Jos., Arbeiter, Nuhnen 10.
Kowatsch, Charl., Wwe., Rosenstr. 22.
— Louise, Wittwe, Cottbuserstr. 8.
Kowitzky, Math., Wwe., Leipzigerstr. 5.
Koyß, Jul., Anstreicher, Leopoldstr. 6.
— Carol., Wwe., kl. Müllroserstr. 2f.
Kraatz, Ludwig, Lieutenant a. D., Louisenstr. 5.
— Aug., verw. Bäckermstr., E., Bischofstraße 23.
Krabel, Carl, Bandagist, Oderstr. 31a.
— Eman., desgl., Richtstr. 52.
Kracht, Gust., Fischhändler, Junkerstr. 15.
— Friedr., Arb., Tzsch. Oberw. 14a.
— Dor., Wwe., Oderstr. 59.
Freiherr v. Kracht, Emil, Oberstlieut. a. D., Anger 10.
v. Kracht, Leonore, verw. Hauptmann, Anger 13.
Kräge, Geschwister, Tuchmacherstr. 72.
Krähe, Gottl., Fleischermstr. E., große Scharrnstr. 28.
Krähe, Oskar, Wurstfabr., E., Richtstr. 34.
Krämer, Joh., Schneidermstr., Tuchmacherstr. 43.
— Wilh., Sergeant, Fürstenwalderst. 34.
— Carl, Arbeiter, Magazinpl. 3.
— Friedr., Arb., Schützenstr. 14.
Krätzschmar, Paul, Zahlmeister-Aspirant, Holzhofstr. 16.
Kräusel, Alb., verw. Prediger, Richtstraße 97.
Krafft, Carl, Cigarrenmacher, Louisenstr. 1.
Kraft, Friedr., Postillon, Wilhelmspl. 16.
— Aug., Schlosserges., Leopoldstr. 6.
— Rob., Arbeiter, Taubenstr. 2.
— Aug., Wwe., Schützenstr. 10.
Krakauer, Bernh., Kaufm., Tuchmacherstr. 53, Geschäft gr. Scharrnstr. 53.
Kramer, Aug., Bäckermstr., Schützenstr. 11.
— Paul, Buchhalter, Leipzigerstr. 11.
— Carl, Drahtgewebefabr., ebend.
— Heinr., Hofaufseher, Cüstrinerstr. 1.
— Aug., Lademeister, Carlstr. 27.
— Wilh., Rentier, E., Wilhelmspl. 12.
— Aug., Schuhmachermstr., Berlinerstraße 25. 26.
— Gust., Schuhmachermstr., E., Spornmacherg. 7.
— Aug., Arbeiter, Bergstr. 5.
— Carl, Arb., gelbe Presse 4.
— Gottfr., Arb., gr. Müllroserstr. 18.
— Aug., Wwe., Jacobistr. 8.
— Louise, Wwe., Berlinerstr. 25. 26.
Kramm, Anold, Zimmermstr., Jüdenstraße 4. 5.
— Ernestine, verehel. Schuhmacherges., Leopoldstr. 6.
Krams, Hugo, Anstreicher, Wiesenstr. 5a.
— Rich., Dreher, Fürstenwalderstr. 49b.
— Heinr., Uhrmacher, Carlstr. 32.
Kranich, Louis, Eigenth., E., Sonnenburgerstr. 47.
— Mart., Eigenth., E., Roßm. 13.
— Ed., Kupferschmiedemstr, E., Carlstraße 35.
— Heinr., Zimmerges., Schützenstr. 10.
— Herm., desgl., ebend.
— Carol., Ausgedingerin, Sonnenburgerstr. 47.

Kranig, Carl, Zimmerges., E., Holzhofstr. 7b.
— Gottfr., Arb., Sonnenburgerstr. 17.
— Marie, unverehel., Oderstr. 10.
— Clara, Wittwe, Roßstr. 13.
Kranz, Friedr., Gärtner, Schulstr. 15.
— Aug., Kutscher, Breitestr. 5.
— Fritz, Kutscher, Tuchmacherstr. 6.
— Joh., Schmiedeg., Tuchmacherstr. 82.
— Ad., Werkführer, Fischerstr. 4.
— Friedr., Arb., Sonnenburgerstr. 38.
— Gust., Arb., Sonnenburgerstr. 4.
Krappe, Wilh., Schlosserges., Tuchmacherstraße 22.
Krasack, Wilh., Kammergerichts-Referendar, Jüdenstr. 11.
Kratz, Joh., Rentier, E., Lindenstr. 21.
Krauschke, Fr., Arb., kl. Müllroserstr. 26.
Krause, Th., Apotheker, E., Regierungsstraße 10.
— Aug., Bahnwärter, Nuhnen 17.
— Oskar, Büreaugeh., Jüdenstr. 12. 13.
— Carl, Eigenth., E., Holzhofstr. 9.
— Franz, Feuermann, Nuhnen 13.
— Carl, Handschuhmacher, Junkerstr. 9.
— Moritz, Kaufm. u. Restaurateur, E., Lindenstr. 18.
— Ernst, Kürschnermstr., Forststr. 2.
— Jul., desgl., gr. Scharrnstr. 72.
— Otto, Landwirth, Holzhofstr. 9.
— Joh., Lehrer, Regierungsstr. 1.
— Emil, Locomotivführer, Peitzerstr. 9.
— Aug., Maurerges., Fischerstr. 34.
— Friedr., Polizei-Commissar, Berlinerstraße 1.
— Fritz, Rechnungsr. u. Kataster-Controleur, gr. Scharrnstr. 84.
— Jul., Restaurateur, Forststr. 10.
— Wilh., desgl., E., Hanewald 6.
— Emil, Schiffs-Kapitain a. D., E., Logenstr. 3.
— Aug., Schlosserges., Cottbuserstr. 1.
— Rob., desgl., Görlitzerstr. 3.
— Aug., Schmiedeges., Rosenstr. 79.
— Alb., Schuhmacherges., Rosenstr. 42.
— Heinr., desgl., Rosenstr. 88.
— Wilh., desgl., Schmalzstr. 3.
— Heinr., Schuhmachermstr., Berlinerstraße 48.
Krause, Theod., Stellmacher, Leipzigerstr. 34.
— Carl, Töpfermstr., Berlinerstr. 30.
— Ad., Arbeiter, Nuhnen 6.
— Aug., desgl., Luckauerstr. 12.
— Carl, desgl., Bergstr. 49.
— Friedr., desgl., gr. Müllroserstr. 60.
— Friedr., desgl., Tzsch. Oberw. 3.
— Friedr., desgl., Ziegelstr. 16.
— Herm., desgl., gr. Müllroserstr. 13.
— Paul, desgl., Leipzigerstr. 7.
— Wilh., desgl., Leipzigerstr. 21.
— Wilh., desgl., Richtstr. 12.
— Wilh., Fräul., gr. Scharrnstr. 26.
— Wilh., unverehel., Breitestraße 24.
— Henr., verehel., Görlitzerstr. 19.
— Cath., vw. Holzwaarenhdlr., Jüdenstraße 15.
— Bertha, vw. Kaufm., E., Theaterstr. 4.
— Louise, verw. Spielwaarenhdlr., Jüdenstraße 11.
— Henr., verw. Stuckateur, Berlinerstraße 23.
— Ant., Wittwe, Stiftspl. 1a.
— Christ., desgl., Rosenstr. 5.
— Ernest., desgl., Rosenstr. 30.
— Jul., desgl., Leipziger Platz 1a.
— Jul., desgl., Zimmerstr. 4.
— Louise, desgl., Fischerstr. 30.
v. Krause, Fritz, Sec.-Lieut., Fürstenwalderstr. 35.
Kraushaar, Max., Hauptm., Stiftspl. 1.
Kraya, Carl, Postmeister a. D., Berlinerstraße 1.
Krebs, Carl, emer. Cantor, Dresdenerstraße 14.
— Carl, Maurerges., Rosenstr. 3.
— Ad., Rechnungsrath, Anger 15.
— Otto, Schmiedeges., Tzsch. Oberw. 10.
— Carl, Schneidermstr., gr. Scharrnstraße 41.
— Clara, verw. Rentier, E., Oderstr. 55.
— Louise, verehel., Sonnenburgerst. 67.
— Charl., Wittwe, kl. Müllroserstr. 2c.
— Paul., Wittwe, Jüdenstr. 10.
Kreide, Reinh., Handelsmann, Schützenstraße 14.
— Marie, Milchhändlerin, Tuchmacherstraße 38, Gesch. Tuchmacherstr. 65.

Kreiser, Alfr., Schlosser, Richtstr. 30.
Krellwitz, Marie, verw. Weißgerbermstr., Tuchmacherstr. 69.
Krengel, Th., Auctionator u. gerichtl. Taxator, E., Berlinerstr. 1.
Krenz, Wilh., Schneiderm., Jüdenst. 4. 5.
Kreß, Louise, Putzmacherin, Poetenst. 4a.
Kressebuh, Aug., Arbeiter, Tuchmacherstraße 16.
Kreßner, Paul., verw. Rentier, E., Leipzigerstraße 9.
Kretke, Aug., Kupferschmiedeges., Cüstrinerstraße 34.
— Heinr., Maschinenbauer, Sonnenburgerstraße 11.
— Wittwe, gr. Müllroserstr. 56.
Kretschmann, Carl, Arb., Magazinpl. 2.
Kretschmer, Carl, Böttchermstr., E., gr. Müllroserstr. 8.
— Ferd., Büreau-Assist., n. Markt 1.
— Otto, Eigenth., E., neuer Markt 9.
— Wilh., Eisenbahnzeichner, Theaterstraße 5.
— Ernst, Partikulier, Gurschstr. 7.
— Th., Schneidermstr., Schmalzstr. 10.
— Herm., Zimmermann, gr. Scharrnstraße 28.
— Aug., Arbeiter, Rosenstr. 23.
— Anna, verehelichte Cigarrenmacher, Fürstenwalderstr. 4.
— Aug., verw. Ackerbürger, Leopoldst. 5.
— Hel., desgl., gr. Scharrnstr. 28.
— Carol., verw. Doctor, Louisenstr. 6.
Kretzer, Louis, Handschuhmachermstr., Bischofstr. 9.
— Louise, Fräul., Fischerstr. 80.
Kretzig, Geschw., Carlstr. 11.
Kreubig, Carl, Arb., Beresinchen 4.
Kreutz, Carl, Arb., Fischerstr. 52.
Krey, Aug., Materialien-Verwalter, gr. Müllroserstr. 52.
Kreyser, Wilh., Schlosserges., Berlinerstraße 36.
Kricke, Carl, Arb., Spornmachergasse 9.
Krickeberg, Ad., Eisenbahn-Werkmeister, Leipzigerstraße 29.
Kriele, Geschw., Stiftspl. 11.
Krieg, Franz, Schuhmacherges., Junkerstraße 14.
Kriegelstein, Aug., Hutmacherges., Mittelstr. 15.
Krieger, Aug., Betriebs-Secr., Leipzigerstr. 9.
Kriegler, Gust., Fleischermstr., Brückthorstr. 9.
Krien, Aug., Steingutdreher, Halbest. 35.
Kriening, Reinh., Drehorgelspieler, Dresdenerstr. 22.
Krienke, Jul., Schuhmachermstr., Rosenstr. 6.
Kriesel, Jul., Arb., kl. Müllroserst. 23.
Krining, Jul., Tischlerges., Bergstr. 57.
— Heinr., Arb., Cüstrinerstr. 17.
Kristen, Franz, Hauptm., Sophienst. 11.
Kröber, Th., Töpferges., gr. Müllroserstr. 79.
Kröner, Osw., Buchhalter, Lindenst. 9.
— Aug., Verlagsbuchhdlr., Carlstr. 5.
Krönke, Eleon., Wwe., Berlinerstr. 36.
Kröppelin, Friedr., Lohndiener, Jüdenstraße 4. 5.
— Clara, Schneiderin, ebend.
Kröschel, Gottfr., Arb., gr. Müllroserstraße 81.
— Wilh., verw. Arb., Sonnenburgerstraße 27.
Kröse, Louise, Wittwe, Blumenst. 3a.
Krösing, Aug., Arb., Bahnhofstr. 14.
Krößner, Gust., Tischlerges., Mittelst. 7.
— Herm., Tischlermstr., Roßm. 26.
— Carol., Wittwe, Roßm. 3.
Krötke, Carl, Siedemstr., Cüstrinerst. 36.
— Christ., Arbeiter, Sophienstr. 2a.
— Anna, verw. Siedemstr., Blumenstraße 3b.
Krohe, Oscar, Arbeiter, Oderst. 30.
Krohn, Wilh., Arbeiter, Gubenerstr. 16.
— Marie, unverehel., Lindenstr. 29.
Kroke, Aug., Arb., Halbestadt 16.
— Aug., desgl., Sophienstr. 5b.
— Wilh., desgl., Sophienstr. 6.
Kroll, Carl, Kutscher, Bergstr. 12.
— Rosa, unverehel., Lindenstr. 28.
Krone, Carl, Schneider, Rosenst. 32.
v. Krosigk, Gebh., Sec.-Lieutenant, Roßstraße 1.
Krossel, Jul., Betriebs-Secr., Beeskowerstraße 4.

Dr. Krosta, Otto, Stabsarzt, Bischofstraße 16.
Krüger, Carl, Ackerbürger, E., Schützenstraße 25.
— Gottl., Bäckermstr., E., Berlinerstraße 30.
— Friedr., Bergmann, Berlinerstr. 29.
— Ed., Böttcherges., Ziegelstr. 9.
— Aug., Bremser, Beeskowerstr. 10.
— Jul., Eigenth., E., gr. Müllroserst. 22.
— Oscar, Eisenbahn-Bureau-Aspirant, Carlstr. 35.
— Heinr., Eisenbahn-Schaffner, Carlstraße 22.
— Paul, Dreher, Mittelstr. 17.
— Carl, Feuerwehrm., Leipzigerpl. 1b.
— Gust., Geh. Ober-Postrath a. D., Lindenstr. 17.
— Carl, Geschirrhdlr., Mittelstr. 3.
— Wilh., desgl., Leb. Mauerstr. 18, Geschäft Richtstr. 90.
— Emil, Glasermstr. u. Kaufm., E., gr. Scharrnstr. 37.
— Heinr., Hausdiener, Junkerstr. 25.
— Fritz, Heizer, Crossenerstr. 18.
— Gust., desgl., Anger 14.
— Franz, Ingenieur, Wilhelmspl. 24.
— Felix, Kaufm. u. Fabrikbes., Anger 13.
— Franz, Kaufm., Fürstenwalderst. 56.
— Oscar, desgl., Sonnenburgerst. 66.
— Otto, desgl., n. Markt 1.
— Ad., Lehrer, Crossenerstr. 25.
— Gust., desgl., gr. Scharrnstr. 75.
— Carl, Locomotivf. a. D., Carlst. 8.
— Rich., Locomotivf., gr. Müllroserstraße 51.
— Wilh., Maurerges., Fischerstr. 52.
— Ferd., Militär-Anw., Leopoldst. 7.
— Carl, Packetträger, Richtstr. 17.
— Otto, Putz- u. Modewaarenhdlr., Schmalzstr. 10.
— Carl, Rentier, Leipzigerstr. 29.
— Christ., desgl., Roßm. 2.
— Ed., desgl., E., Stiftspl. 8.
— Leonh., desgl., E., Hanew. 14.
— Martin, desgl., Theaterstr. 5.
— F., Restaurateur, Oderstr., 31b.
— Friedr., Schankwirth, Fürstenwalderstraße 58.
Krüger, Wilh., Schlosserges., Promenadengasse 4.
— Ad., Schmied, Oderstr. 16.
— Emil, desgl., gr. Müllroserstr. 47.
— Herm., desgl., Fischerstr. 99.
— Gust., Schneiderges., Carlstr. 27.
— Emil, Schneidermstr., Tuchmacherstraße 38.
— Herm., desgl., Breitestr. 15.
— Gust., Schuhmacherg., Tuchmacherstraße 42.
— Gust, Schuhmacher, Tuchmacherstraße 78.
— Wilh., desgl., Bergstr. 3.
— Ludw., Schuhmacherm., Forststr. 1.
— Wilh., desgl., gr. Scharrnstr. 13.
— Fritz, Sec.-Lieut., Fürstenwalderstraße 34.
— Carl, Sergeant, Bachg. 5.
— Otto, Steingutdreher, E., Ziegelst. 2.
— Wilh., Steuer-Einsammler, Fürstenwalderst. 15.
— Aug., Telegraphist, Tunnelstr. 8.
— Carl, Telegraphist a. D., ebend.
— Paul, Tischler, kl. Müllroserstr. 2f.
— Rob., Tischlerges., Oderstr. 50.
— Th., Töpfermstr., Lindenstr. 13.
— Ad., Uhrmacher, Schmalzstr. 10.
— Paul, Vergoldergeh., Breitestr. 4.
— Jul., Victualienhändler, Rosenst. 40.
— Albert, Vollziehungsbeamter, E., Gurschstr. 7.
— Louis, Wagenmeister, Rosenstr. 63.
— Joh., Zimmerges., Schützenstr. 15.
— Ludw., desgl., Oderdamm 2.
— Wilh., desgl., Schützenstr. 25.
— Aug., Arbeiter, Bergstr. 12.
— Aug., desgl., Breitestr. 12. 13.
— Aug., desgl., Leipzigerpl. 1.
— Aug., desgl., Leipzigerstr. 20.
— Carl, desgl., Bergstr. 9.
— Carl, desgl., Collegienstr. 13.
— Carl, desgl., Dresdenerstr. 22.
— Carl, desgl., Fischerstr. 73.
— Carl, desgl., Rosenstr. 94.
— Christ., desgl., Berlinerstr. 42.
— Christ., desgl., Berlinerstr. 38.
— Erdm., desgl., Carlstr. 2.
— Ernst, desgl., Leipzigerstr. 19.

Krüger, Ernst, Arb., gr. Scharrnstr. 73.
— Ferd., desgl., kl. Müllroserstr. 21.
— Ferd., desgl., Oderstr. 61.
— Ferd., desgl., Pl. a. Schützenh. 8.
— Friedr., desgl., Carlstr. 12.
— Friedr., desgl., Carlstr. 36.
— Friedr., desgl., Cüstrinerstr. 32.
— Friedr., desgl., Fischerstr. 34.
— Friedr., desgl, Fischerstr. 54.
— Friedr., desgl., gr. Müllroserst. 31.
— Friedr., desgl., kl. Müllroserstr. 27.
— Gottfr., desgl., gr. Müllroserst. 67.
— Gottl., desgl., Bischofstr. 6.
— Gottl., desgl., Rosenstr. 79.
— Gust., desgl., kl. Müllroserstr. 2a.
— Gust., desgl., Leb. Mauerstr. 18.
— Herm., desgl., Collegienstr. 10.
— Herm., desgl., gr. Scharrnstr. 14.
— Joh., desgl., Fürstenwalderstr. 38.
— Otto, desgl., Rosenstr. 3.
— Reinh., desgl., Dresdenerstr. 7.
— Wilh., desgl., Junkerstr. 8.
— Wilh., desgl., Mittelstr. 8.
— Wilh., desgl., gr. Müllroserstr. 7.
— Helene, Fräul., Dresdenerstr. 14.
— Paul., Fräul., Oderstr. 59.
— Rosa, Schneiderin, Fürstenwalderstraße 4.
— Carol., sep. Schuhmachermeister, Fischerstr. 66. 67.
— Anna, verehel., Schützenstr. 11.
— Carol., verehel., Görlitzerst. 31.
— Henr., verw. Gastw., Oderstr. 57.
— Wilh., vw. Kanzleidiener, Roßm. 10.
— Waschfrau, Fischerstr. 23.
— Amalie, Wwe., Theaterstr. 6.
— Aug., Wittwe, kl. Müllroserst. 2c.
— Aug., Wittwe, Rosenstr. 28.
— Ernest., Wittwe, Bergstr. 57.
— Frieder., Wittwe, Fischerstr. 12.
— Henr., Wittwe, E., kl. Scharrnst. 17.
— Louise, Wittwe, Berlinerstr. 6.
— Louise, Wittwe, Bischofstr. 2.
— Math., Wittwe, Fischerst. 52.
— Marie, Wittwe, kl. Müllroserst. 7.
Krüger-Belthusen, Alex., Kreisgerichtsrath z. D., Lindenstr. 20.
v. Krüger, Aug., Wwe., Sophienst. 17.
Krug, Carl, Bierfahrer, Fischerst. 102.
Krug, Carl, Arbeiter, Tuchmacherstr. 16.
— Bertha, verw. Lehrer, gr. Scharrnstraße 53.
— Carol., Wittwe, Berlinerstr. 8.
— Emilie, Wittwe, Beeskowerstr. 4.
Krugmann, Bertha, Rentiere, Stiftsplatz 8.
Kruke, Reinh., Arbeiter, Fischerst. 28.
Krukofka, Aug., Schuhmachermeister, Fürstenwalderstr. 55.
Krukowsky, Kath., verw. Schuhmacherg., Tuchmacherstr. 72.
Krumke, Wilh., Hilfsbremser, Fischerstraße 32a.
— Carol., Wittwe, Fischerstr. 81.
Krumm, Carl, Maurerges., Berlinerst. 6.
— Wilh., desgl., Tz. Oberw. 12a.
— Anna, sep., Oderst. 57.
Krummbein, Gust., Maurerges., große Müllroserstr. 6.
— Heinr., pens. Weichensteller, große Müllroserstr. 14.
— Ferd., Zimmerges., ebend.
Krummheuer, Ernst, Tischlermstr., Richtstraße 92.
Krupp, Aug., Hauptm., Görlitzerstr. 15.
Krusch, Jul., Schneidermstr., Oderstr. 25.
Kruschel, Wilh., Postschaffner, Lehmg. 2.
Kruschwitz, Carl, Eigenth., E., Cüstrinerstraße 22.
Kruse, gen. Krause, Marie, Wittwe, Breitestr. 16.
Kruska, Ernest., verw. Rechnungsrath, Theaterstr. 8.
Krynitz, Georg, Invalide, Rosenstr. 27.
Kubal, Joh., Handelsmann, E., Mittelstraße 11.
Kuban, Christ., Bürstenmachermeister, Schützenstr. 23.
— Louis, Töpferges., Beeskowerstr. 4
— Paul., Wittwe, Crossenerstr. 26.
Kubatz, Paul, Schuhmacherges., Dresdenerstr. 6.
— Paul., Wittwe, Leipzigerstr. 35.
Kube, Friedr., Feilenhauer, Wiesenstr. 1.
— Ferd., Fleischermstr., Berlinerstr. 37.
— Rob., Magistratsbote, Beresinchen 8.
— Lorenz, Schneidermstr., Tuchmacherstraße 27.

Kube, Emil, Arbeiter, Schützenstr. 5.
— Charl., verw. Lehrer, Bergstr. 27.
— verw. Arbeiter, Sandstr. 9.
— Louise, Wittwe, Fischerstr. 24. 25.
Kubens, Aug., Arbeiter, Leipzigerstr. 16.
Kubisch, Carl, Droschkenbesitzer, Leb. Mauerstr. 21.
— Carol., Wittwe, Junkerstr. 1.
Kuch, Carl, Kellner, Fürstenwalderstr. 58.
Kuchler, Rud., Maschinen-Heizer, Schulstraße 13.
— Paul, Möbelpolierer, Roßm. 19.
— Gottl., Arb., gr. Fruchtstr. 11.
Kuchling, Ernst, Arb., kl. Müllroserstr. 7.
Kuckenburg, Ernst, Zeugschmiedges., Carlstr. 31.
Kuczmarsky, Ed., Schneiderm., Schmalzstraße 4.
Kudraß, Joh., Schankwirth, E., Richtstraße 41.
Kübler, Ernst, Gerichts-Assessor, große Scharrnstr. 66.
— Rud., Kaufm., E., gr. Scharrnstr. 85.
Küchler, Henr., unverehel., E., Mittelstr. 1.
Kühl, Dav., Chausseegelderheber, Buschmühlenweg 33.
— Franz, Gerberges., Fischerstr. 101.
— Ernst, Lohgerberges., Berlinerst. 23.
— Herm., Sattler, Junkerstraße 15.
— Ed., Schuhmachermstr., Berlinerstraße 42.
— Herm., Töpferges., Tzsch. Oberw. 1.
— Franz, Uhrmacher, Oderstr. 57.
— Jul., Arbeiter, Tzsch. Oberw. 3.
— Rob., desgl., Ziegelstr. 36.
Kühn, Ferd., Bäckermstr., Tuchmacherstraße 60.
— Ad., Bergbes., E., Bergstr. 52a.
— Gust., Buchbindermstr., Oderstr. 46.
— Carl, Hilfsarb., Bahnhofstr. 15.
— Carl, Kaufm., E., Wilhelmspl. 2.
— Emil, Malergeh., Rosenstr. 9.
— Otto, Schlosserges., gr. Müllroserstraße 28.
— Carl, Schlossermstr., E., Berlinerstraße 22.
— Heinr., Schmiedeges., Carlstr. 35.
— Fritz, Schuhmacherges., Hanew. 2.
— Gust., desgl., Weidend. 4a.
Kühn, Joh., Schuhmacherges., kl. Müllroserstr. 9.
— Rud., desgl., Blumenstr. 12.
— Friedr., Superintendent, Berlinerstraße 47.
— Alb., Arbeiter, gr. Müllroserst. 27.
— Aug., desgl., Cüstrinerstr. 9.
— Carl, desgl., Nuhnen 13.
— Gust., desgl., Rosenstr. 44.
— Carl, desgl., Tuchmacherstr. 6.
— Clara, Lehrerin, Berlinerstr. 47.
— Elisabeth, desgl., ebend.
— Marie, sep. Tischlerges., Bergstr. 8.
— Aug., unverehel., Schulstr. 9.
— Joh., Waschfrau, Rosenstraße 38.
— Wittwe, Kochfrau, Berlinerstr. 49.
— Aug., verehel. Arb., Holzhofstr. 7a.
— Henr., verw. Buchbindermeister, Brückthorstr., 10.
— Anna, verw. Mühlenmstr., Weidendamm 3b.
— Wilh., verw. Buchbindermeister, Oderstr. 66.
— Joh., Wittwe, Nuhnen 6.
— Zerline, Wittwe, Theaterstr. 1.
Kühnast, Ad., Schlosserges., Schulstr. 15.
Kühne, Aug., Briefträger, Dresdenerstraße 21.
— Wilh., Eigenth., E., Ziegelstr. 4.
— Wilh., Förster a. D., Dresdenerstr. 17.
— Rud., Obersteiger, Bergstr. 53.
— Wilh., Sattlermstr., Jüdenstr. 7.
— Gottfr., Schuldiener, Gubenerstr. 13.
— Marie, verw. Regierungs-Secretär, Anger 36.
— Charl., Wittwe, Wilhelmspl. 6–9.
— Wilh., Arbeiter, Wiesenstr. 14.
Kühnecke, Paul., Schneiderin, Oderstr. 17.
Kühnert, Ernest., Wittwe, Fischerstr. 83.
Külper, Ernest., Wittwe, Cüstrinerstr. 37.
Kümmerling, Georg, Fleischermstr., Rosenstr. 21.
Künicke, Louise, Wittwe, Leipz. Pl. 2a.
Küntzel, Marie, Fräul., Park 13a.
— Malwine, verw. Schornsteinfegermeister, gr. Scharrnstr. 25.
Küsel, Wilh., Stabstrompeter, Roßm. 2a.
Kuharski, Ernest., verw. Restaurateur, Tunnelstr. 2.

Kuhblank, Friedr., Schmiedeges., gr. Müllroserstr. 53.
Kuhlke, Emil, Kaufm., E., Bergstr. 4.
Kuhlmey, Paul., Wittwe, Kietzerg. 7.
Kuhlow, Leop., Steinsetzermstr., Schützenstraße 12.
— Ad., Arbeiter, Roßstr. 11.
Kuhn, Aug., Rentier, Buschmühlenw. 6.
— Ernst, Tischlermstr., Rosenstr. 56.
— Emilie, verw. Geschirrhdlr., Bischofstr. 27, Geschäft Marktpl. 7.
Kuhne, Hugo, Prem.-Lieut., Fürstenwalderstr. 23.
Kuhnert, Aug., Maschinist, Holzhofstr. 8.
— Carl, Schneidermstr., Berlinerstr. 1.
— Ferd., Schuhmachermstr., Anger 3.
Kuhnicke, Joh., Wittwe, Halbest. 33.
Kuhnke, Louise, Arbeiterin, Richtstr. 33.
— Ernest., verehel. Canzlist, Carlstr. 7.
Kuke, Wilh., Eigenth., E., Anger 26.
— Rob., Arbeiter, Roßstr. 9.
Kukey, Otto, Schankwirth, Jüdenstr. 17.
Kulack, Joh., Arbeiter, Luckauerstr. 12.
Kulicke, Aug., Gesinde-Vermiether und Commissionär, Tuchmacherst. 74.
— Em., Wittwe, Leb. Mauerstr. 16.
Kulisch, Franz, Weichensteller, gr. Müllroserstr. 54.
Kulk, Wilh., verw. Cantor, Berlinerstraße 38.
Kulke, Aug., Vice-Feldwebel, Fürstenwalderstr. 34.
— Gottl., Arbeiter, Blumenstr. 13b.
— Marie, verehel., Bergstr. 23.
— Louise, verw. Lehrer, gr. Scharrnstraße 30.
— Carol., Wwe., Bergstr. 17.
Kulla, Anna, Nähterin, Halbest. 19.
Kummer, Heinr., Locomotivführer a. D., Dresdenerstr. 17.
— Marie, verw. Förster, n. Markt 5.
v. Kummer, Anna, verw. Lieut., Lindenstr. 22. 23.
Kummert, Herm., Bäckermstr., Anger 6.
— Rob., Instrumentenstimmer, Oderstraße 48.
— Carol., Wwe., Berlinerstr. 1.
— Marie, Wittwe, Görlitzerstr. 20.
— Wilh., Wittwe, E., Anger 6.
Kunde, Otto, Lehrer, gr. Müllroserstr. 10.
Kundtmann, Wilh., Nagelschmiedemstr., Schulstr. 14.
— Aug., verw. Handelsmann, E., Rosenstr. 70.
Kunert, Heinr., Eigenth., E., Schützenstraße 11.
— Gottfr., Krankenwärter, Buschmühlenw. 21.
— Wilh., Portier, Mittelstr. 12.
— Gottl., Schuhmachermstr., Buschmühlenw. 21.
— Carol., Rentiere, Stiftspl. 2.
— Marie, Wittwe, Schmalzstr. 2.
Kunicke, Alb., Amtmann, E., Platz a. Carthause 1.
Kunkel, Aug., Bureau-Assistent, Richtstr. 35.
Kunow, Aug., verw. Dachdecker, Schützenstraße 4.
v. Kunow, Carl, Rittmeister, Crossenerstraße 17.
Kunstmann, Rob., Lehrer, Crossenerstr. 3.
— Alb., Tapezierer, Richtstr. 62.
Kuntzag, Otto, emer. Lehrer, Louisenstr. 3.
Kuntze, Heinr., Bierfahrer, Cottbuserstraße 1.
Dr. Kuntze, Paul, pract. Arzt, große Scharrnstr. 16. 17.
Kunz, Carl, Schlosserges., gr. Scharrnstraße 33.
— Bertha, verw. Mühlenbescheider, Tuchmacherstr. 25.
Kunze, Ernst, Arbeiter, Lindenstr. 17.
— Carol., Wittwe, Schützenst. 16.
Kunzke, Carl, Arbeiter, Sophienstr. 7.
— Carol., Waschfrau, Tuchmacherstr. 2.
— Sophie, Wittwe, Sandstr. 11a.
Kupfahl, Wilh., Tischlerges., Tuchmacherstr. 16.
Kupko, Gottl., Siedemeister, Cüstrinerstraße 6.
Kuppe, Ad., Kaufm., Richtstr. 38.
— Wilh., Arbeiter, Sandstr. 10.
Kupper, Carl, Schlosserges., Theaterstr. 6.
— Am., Wittwe, Schützenstr. 5.
— Ernest., Wittwe, Theaterstr. 6.
— Louise, Wittwe, Pl. a. Schützenh. 2.
— Sophie, Wwe., ebend.

Kuprasch, Friedr., Arbeiter, Dresdenerstraße 14.
Kupsch, Louis, Kurzwaarenhdlr., Richtstraße 31.
— Charl., Wwe., E., Bischofstr. 17.
Kurka, Otto, Schuhmacher, Rosenst. 63.
— Otto, Arbeiter, Rosenstr. 24.
Kurth, Wilh., Buchbindermstr., Roßstr. 3.
— Friedr., Eigenth., E., gr. Müllroserstraße 54.
— Friedr., Kutscher, Oderstr. 59.
— Franz, Maurerges., Leopoldstr. 8.
— Carl, Zimmerges., Pl. a. Schützenh. 6.
— Wilh., Arbeiter, kl. Müllroserstr. 4.
— Aug., unverehel., Rosenstr. 76.
— Ernest., Wittwe, Leopoldstr. 8.
Kurtz, Ferd., Schuhmachermstr., Richtstraße 28.
— Jul., desgl., Jacobistr. 6.
— Paul, Schuhmacher, Oderstr. 50.
— Wilh., Schuhmachermstr., Forststr. 2.
Kurz, Aug., Wittwe, Mittelstr. 15.
Kurze, Ottilie, Rentiere, gr. Scharrnstraße 86. 87.
Kurzel, Gust., Schuhmacherges., Rosenstraße 22.
— Paul., Wittwe, Fischerstr. 1.
Kurzhals, Alwine, verw. Restaurateur, Tuchmacherstr. 7.
Kurzmann, Herm., Lehrer, Mühleng. 4.
Kurzweg, Joh., Briefträger, Oderstr. 38.
— Friedr., Portier, Halbest. 20.
— Carl, Arbeiter, Fischerstr. 98.
Kusch, Aug., Schankwirth, E., Sophienstraße 5b.
Kusche, Christ., Schuhmachermstr., Gub. Mauerstr. 11.
Kuschel, Otto, Fleischermstr., E., Tuchmacherstr. 42.
— Theodor, Kaufm., E., Schmalzstr. 13.
— Eugen, Kürschnerg., Fischerstr. 24. 25.
— Sophie, verw. Gensdarm, Oderstr. 58.
— Emilie, verw. Schneidermstr., Tuchmacherstr. 26.
Kuschla, Paul, Lehrer, Anger 30.
Kussartz, Gottl., Handelsm., Bischofstr. 1.
Kuß, Fritz, Telegraphist, Bahnhofstr. 8.
— Ad., Weichensteller, Carlstr. 26.
Kußmann, Hugo, Arb., Beeskowerstr. 5.
Kutscher, Louise, verw. Schuhmachermstr., Tuchmacherstr. 24.
Kutscherra, Carl, Töpferges., Breitestr. 25.
— Carol., Wittwe, Schulstr. 4. 5.
Kutzke, Friedr., Buchhalter, Stiftspl. 1a.
Kutzner, Friedr., Arbeiter, Bergstr. 33.
v. Kutzschenbach, Flora, verehel. Gutsbesitzer, Tuchmacherstr. 53.
Kwiatek, Hascha, Haararbeiterin, Jüdenstraße 12. 13.
Kwiatkowsky, Frdr., Künstler, Mittelstr. 7.
Kyderley, Gust., Wurstfabrik., Oderstr. 8.
Kyrasch, Ad., Tischlerges., gr. Müllroserstr. 73.
Kyritz, Franz, Conditor, Wilhelmspl. 3. 4.

L.

Laabs, Carl, Schuhmacher, Rosenstr. 91.
Laban, Th., Lehrerin, Gubenerst. 30. 31.
— Aug., verw. Lehrer, ebend.
Labsch, Joh., Arb., Beresinchen 3.
— Wilh., desgl., kl. Müllroserstr. 7.
— Carol., Wwe., Leipzigerstr. 7.
Labus, Moritz, Handelsm., Richtstr. 41.
Lachmund, Ernst, Schlosser, Berlinerstraße 40.
Lademann, Aug., Maurerges., Rosenst. 9.
— Th., desgl., Spornmachergasse 10.
— Aug., Fräul., Park 1.
— Carol., Wwe., Rosenstr. 12.
Ladewig, Emil, Kaufm., Görlitzerst. 21.
— Alb., Lokomotivführer, Carlstr. 23.
— Ad., Schuhmacherges., Görlitzerst. 3.
— Friedr., Arb., kl. Müllroserstr. 27.
— Math., Krankenpflegerin, Anger 20.
Läder, Clement., Wwe., Theaterstr. 5.
Laehne, Alb., Buchhalter, Spornmachergasse 1.
Länger, Heinr., Schneider, Fischerst. 45.
— Ludw., Schuhmachermstr., Rosenstraße 57.
— Henr., Wittwe, Rosenstr. 89.
Längert, J., Eigenth., E., Berlinerst. 48.
Laging, Ad., Rentier, E., Buschmühlenweg 19.
Lagowitz, M., Kaufm., E., Marktpl. 1.
Lagowski, Wladisl., Maurerges., Blumenstr. 3.
Lahs, Val., vw. Kaufm., Dresdenerstr. 12.

Lahser, Heinr., Locomotivf. a. D., E., Görlitzerstraße 19.
Lakitt, Ferd., Handschuhmachergef., Carlstraße 28.
Lammich, Ottilie, Rentiere, E., Anger 16.
Lampasiack, Adalb., Schmiedegef., Rosenstraße 39.
Lampe, Th., Director der Rückverf.-Bank, Wilhelmspl. 20.
— Franz, Schuhmachergef., Rosenst. 87.
— Wilh., Tischlermstr., Berlinerstr. 51.
— Jul., Arbeiter, Fischerstr. 28.
— Wilh., desgl., Fürstenwalderstr. 31.
— Aug., Wittwe, Tuchmacherstr. 3.
— Ernest., desgl., Berlinerstr. 51.
Lamprecht, Emil, Sergeant, n. Markt 9.
— El., verw. Canzleirath, Stiftspl. 2.
Lancelle, Guido, Major, Theaterstr. 6.
Land, Herm., Steindrucker, gr. Scharrnstraße 74.
Landrock, Aug., Inhaber einer Waschanstalt, E., Anger 1.
Landsberg, Wilh., Schuhmachermeister, Carlstr. 23.
Lang, Philipp, Kaufm., Junkerstr. 8.
— Wilh., Kaufm., E., ebend.
— Aug., Wittwe, Cottbuserstr. 6.
Langbein, Friedr., Bau-Inspektor, Fürstenwalderstr. 58.
— Wilh., verw. Prediger, gr. Fruchtstr. 4.
Lange, Ludw., Ackerbürger, Lindenstr. 16.
— Sam., desgl., E., Pl. a. Schützenh. 4.
— Alex., Anstreicher, Fischerstr. 20.
— Otto, Bildhauer, Tuchmacherstr. 14.
— Carl, Bürstenmacher, Fischerstr. 43.
— Ludw., Cassendiener, Dresdenerstr. 23.
— Aug., Eigenth., E., Cüstrinerstr. 40.
— Ed., Handelsmann, gelbe Presse 5.
— Herm., Handschuhmachermstr., Richtstraße 59.
— Heinr., Ingenieur, kl. Scharrnstr. 19.
— Moritz, Klempnermstr., Anger 7.
— Ad., Lehrer, Blumenstr. 16.
— Wilh., Locomotivheizer, Carlstr. 2.
— Th., Maurergef., Roßm. 27.
— Paul, Möbel-Fuhrherr, gr. Scharrnstraße 31.
— August, Ober-Telegraphen-Assistent, Dresdenerstr. 19.
Lange, Mor., Posamentier, Junkerstr. 21.
— Aug., Schankwirth, Roßstr. 11.
— Emanuel, Schlossergef., Carlstr. 27.
— Paul, desgl., kl. Müllroserstr. 23a.
— Wilh., desgl., Mittelstr. 6.
— Carl, Schmiedegef., gr. Müllroserstraße 22.
— Wilh., Schmied, gr. Müllroserstr. 48.
— Herm., Schuhmachergef., Tuchmacherstraße 11.
— Carl, Stellmachergef., E., Fischerstraße 15.
— Alb., Viktualienhdlr., Rosenstr. 46.
— Ad., Arbeiter, Gub. Mauerstr. 15.
— Alb., desgl., Halbest. 19.
— Aug., desgl., Halbest. 24.
— Carl, desgl. Fischerstr. 82.
— Carl, desgl., Görlitzerstr. 14.
— Christ., desgl., Pl. a. Schützenh. 4.
— Ernst, desgl., Tzschn. Oberw. 15.
— Fritz, desgl., gr. Müllroserstr. 66.
— Gottl., desgl., Crossenerstr. 28.
— Herm., desgl, kl. Fruchtstr. 3.
— Reinh., desgl., Rosenstr. 58.
— Emilie, Fräul., Park 1.
— Emma, verehel. Rentier, Oderstr. 40.
— Emma, verehel., gr. Scharrnstr. 23.
— Angelika, vw. Baurath, Stiftspl. 10.
— Joh., verw. Glockengießer, Breitestraße 19.
— Math., verw. Güter-Exped., Roßm. 3.
— Beate, verw. Maler, Lindenstr. 1.
— Ottilie, verw. Portraitmaler, Ferdinandstr. 1.
— Aug., Wittwe, Richtstr. 81.
— Joh., desgl., Blumenstr. 2.
— Joh., desgl., Tuchmacherstr. 9.
— Louise, Wittwe, Nuhnen 15.
— Math., Wwe., Anger 18.
— Wilh., desgl., Wilhelmspl. 6–9.
v. Langenn, Fritz, Sec.-Lieut., Roßm. 1.
Langer, Franz, Sattlergef., Leipz. Pl. 1.
— Ed., Schuhmachergef., Fischerstr. 101.
— Paul, Tischlergef., Theaterstr. 3.
— Oscar, Tischlermstr., ebend.
Langhoff, Wilh., Arb., Fürstenwalderstraße 41.
Langner, Paul, Schlossergef., Sophienstraße 5a.

Langrock, Jul., Zimmergef., Roßm. 27.
Langsch, Ernst, Arbeiter, Rosenstr. 71.
Lanske, Carol., Aufwärterin, Steing. 3.
Lansmich, Joh., Hutmacher, Oderstr. 62.
Lantz, Jul., Musiklehrer, Gubenerstr. 39, vom 1. Oct. ab Theaterstr. 8.
Lanzke, Christ., Bahnwärter a. D., Bergstr. 36.
— Ernst, Dienstmann, Fischerstr. 53.
— Gust., Gastwirth, Richtstr. 15.
Lappe, Fabian, Kaufm., Fürstenwalderstraße 60.
Larché, Max, Telegraphist, Tuchmacherstraße 4.
v. Larisch, Marie, Rentiere, Lindenstr. 24.
Laser, Henr., Wirthschafterin, Junkerst. 4.
Lau, Ferd., Fleischermstr., Dresdenerst. 6.
— Aug., verw. Polizei-Sergeant, gr. Scharrnstr. 82.
Laube, Jul., Drechslermstr., Rosenst. 58.
— Friedr., Schuhmachergef., g. Presse 5.
— Joh., Arbeiter, Halbest. 3.
— Bertha, unverehel., Richtstr. 78.
— Dor., Wwe., Fischerstr. 9.
Dr. Laubert, Carl, Director der Oberschule, Halbestadt 14.
Laubsch, Elise, Wittwe, Bahnhofstr. 20.
Laucht, Max, Klempnergef., Breitest. 37.
— Wilh., Wwe., ebend.
Lauck, Wilh., Bau-Unternehmer, E., Fischerstr. 23.
— Emilie, Wwe., Anger 2.
Laucks, Gottl., Eigenth., E., Chausseestraße 2.
— Herm., Arb., Bergstr. 11.
— Rob., desgl., Berlinerstr. 27.
Laudahn, Wilh., Buchbindermstr., E., Regierungsstr. 13.
Laude, Otto, Büchsenmacher, Halbest. 35.
Laudenbach, Wilh., Barbier, Dresdenerstraße 18.
Laudon, Carl, Buchhalter, Berlinerstraße 43. 44.
— Ed., Kfm., E., Tuchmacherstr. 50. 51.
— Carol., verw. Fleischermstr., Jüdenstraße 15.
Laue, Rich., Schneidermstr., Tuchmacherstraße 17.
— Rud., Arbeiter, Hanew. 1.
Lauenstein, Otto, Lieut. u. Regts.-Adjut., Fischerstr. 80.
Lauer, Franz, Eisenb.-Betr.-Werkmstr., Fürstenwalderstr. 54b.
— Gust., Rentier, Bahnhofstr. 28.
— Flor., Wittwe, gr. Scharrnstr. 28.
Lauermann, Aug., Briefträger, Breitestraße 5.
Laufer, Ign., Kaufm., Jüdenstr. 17.
— Max, desgl., Marienstr. 1. Gesch.-Lokal: gr. Scharrnstr. 53.
Laugks, Gust., Schuhmachermstr., Dresdenerstr. 18.
Laugsch, gen. Klant, Aug., Schuhmachermstr., Rosenstr. 77.
Lauks, Herm., Maurergef., Mittelstr. 3.
Laumann, Ad., Kaufm., E., gr. Scharrnstr. 23. Geschäft auch Logenstr. 1.
— Wilh., Kaufm., E., Oderstr. 16.
Laurisch, Louise, Wittwe, Berlinerstr. 20.
Lausche, Louise, Wittwe, Bischofstr. 1.
Lauschke, Arb., kl. Müllroserstr. 23a.
Lautenbach, Aug., Wittwe, Crossenerstraße 28.
Lauter Heinr., Eigenth., E., Berlinerstraße 29.
— Gust., Kaufm., Forststr. 4. Gesch.-Lokal: kl. Scharrnstr. 11.
Lauterbach, Aug., Wittwe, Tuchmacherstraße 6.
Lauthenbach, Ernest., Wwe., Roßm. 9.
Lavadowski, Paul, Tischlermstr., Kellenspring 3. 4.
Lax, Carl, Arbeiter, Blumenstr. 12a.
Lazarus, Franz, Böttchergef., g. Presse 2.
Leberecht, Carl, Arbeiter, kl. Müllroserstraße 2a.
Lebius, Alma, verw. Werkstätten-Vorst. Gubenerstr. 32.
Lebus, Jul., Handelsm., gr. Scharrnstr. 38. Gesch.: gr. Scharrnstr. 44.
— Charl., Wwe., gr. Müllroserstr. 52.
— gen. Borngräber, Otto, Drechslergef., Schulstr. 8.
Leder, Th., Kaufm., Anger 7.
— Herm., Töpfer, Halbest. 1.
— Otto, Töpfergef., gr. Müllroserst. 66.
— Carl, Arbeiter, Richtstr. 8.
— Aug., Wwe., Fischerstr. 49.

Lederer, Herm., Rentier, E., Schmalzstraße 7.
v. Leers, Hans, Prem.-Lieut., Roßst. 10.
Legler, Aug., Arb., Wiesenstr. 12.
— Joh., desgl., gr. Müllroserstr. 69.
Lehmann, Ferd., Ackerbürger E., kl. Fruchtstr. 2.
— Carl, Bierverleger, Park 11. 12.
— Ernst, Buchhalter, E., gr. Scharrnstraße 13.
— Herm., desgl., Oderstr. 14.
— Jul., Buchhändler, Dresdenerst. 1.
— Gust., Canzlist, Fischerstr. 89.
— Ad., Cigarrenmacher, Berlinerst. 38.
— Th., desgl., Wiesenstr. 15.
— Wilh., desgl., gr. Fruchstr. 7a.
— Carl, Civil-Supern., Logenstr. 6a.
— Ludwig, Eigenth., E., Wiesenpl. 621.
— Jul., Eisendreher, Louisenstr. 1.
— Carl, Fleischermstr., E., Richtstr. 12.
— Carl, Gastwirth, Richtstr. 9.
— Louis, Geschäftsführer, Fischerstr. 1.
— Wilh., Handelsmann, kl. Müllroserstraße 18.
— Oscar, Hilfs-Heizer, Tunnelstr. 3.
— Aug., Hilfswerkführer, Crossenerstraße 24.
— Aug., Holzhdlr., Roßm. 2.
— Th., Hutmachermstr., Regierungsstraße 13, Geschäft Richtstr. 57.
— Alb., Kaufm., Theaterstr. 2.
— Wilh., desgl. E., Schulstr. 4. 5.
— Ernst, Kesselschmiedem., Carlstr. 15.
— Ferd., Korbmachermstr., gr. Müllroserstr. 6.
— Carl, Korkenschneider, gr. Müllroserstr. 74.
— Aug., Kutscher, Rosenstr. 48.
— Max, Lehrer, Dresdenerstr. 23.
— Ernst, Lehrer, Kantor u. Waisenvater, Park 6. 7.
— Aug., Locomotivh., Beeskowerst. 4.
— Carl, Maurerges., Schützenstr. 2.
— Christ., desgl., Crossenerstr. 27b.
— Herm., desgl., gr. Fruchtstr. 7.
— Joh., desgl., E., Sandstr. 4a.
— Wilh., desgl., Cüstrinerstr. 26.
— Wilh., desgl., gr. Müllroserstr. 31.
— Gottl., Militär-Anw., n. Markt 5.
Lehmann, Ferd., Musiker, Leb. Mauerstraße 5.
— Herm., Oberlazareth-Insp. a. D., E., Wiesenpl. 288.
— Jul., Pantoffelmacher, Leipzigerst. 12.
— Aug., Polizeimeister, Fürstenwalderstraße 38.
— Herm., desgl., Gubenerstr. 18.
— Wilh., Polizei-Sergeant, Beeskowerstr. 6.
— Carl, Postschaffner, Fischerstr. 80.
— Rud., Rechnungsrath a. D., Collegienstr. 14.
— Alex., Rentier, Fürstenwalderst. 59.
— Gottl., Schlosserges., Sophienst. 2a.
— Carl, Schmiedeges., Bergstr. 5.
— Joh., desgl., Bergstr. 3.
— Aug., Schneider, Richtstr. 30.
— Friedr., Schneiderm., Kellenspr. 11.
— Gust., desgl., Rosenstr. 48.
— Math., desgl., Anger 14.
— Gottl., Schuldiener a. D., Richtstraße 39.
— Heinr., Schuhmacher, kl. Müllroserstraße 2.
— Franz, Schuhmacherg., Fischerst. 28.
— Gust., Schuhmachermstr., Berlinerstraße 10.
— Rud., desgl., Richtstr. 74.
— Wilh., desgl., Leipzigerstr. 5.
— Ad., Sergeant, Fischerstr. 11.
— Carl, Tischlerges., Fischerstr. 98.
— Aug., Töpferges., Badergasse 5.
— Ferd., desgl., Berlinerstr. 43. 44.
— Gust., desgl., Tunnelstr. 11.
— Rud., desgl., Ziegelstr. 9.
— Herm., Uhrmacher, Roßstr. 2.
— Wilh., desgl., Hanew. 3.
— Benj., Weichensteller, Bahnhofst. 8.
— Carl, desgl., gr. Müllroserstr. 4.
— Friedr., Ziegeleiarb., Bergstr. 25.
— Aug., Zimmerges., Roßm. 2a.
— Carl, desgl., Tz. Oberw. 15a.
— Otto, desgl., Schützenstr. 22.
— Aug., Arbeiter, Anger 16.
— Carl, desgl., Bergstr. 5
— Carl, desgl., Cüstrinerstr. 20.
— Carl, desgl., gr. Müllroserstr. 22.
— Carl, desgl., kl. Müllroserstr. 2e.

Lehmann, Carl, Arb., Rosenstr. 39.
— Carl, desgl., Wilhelmspl. 23.
— Emil, desgl., Beresinchen 1.
— Friedr., desgl., Carlstr. 31.
— Friedr., desgl., Cüstrinerstr. 2.
— Friedr., desgl., Cüstrinerstr. 26.
— Friedr., desgl., gr. Müllroserstr. 16.
— Gottfr., desgl., Berlinerstr. 38.
— Gottl., desgl., Tz. Oberw. 11b.
— Gottl., desgl., Wiesenstr. 14.
— Gottl., desgl., Ziegelstr. 21.
— Joh., desgl., Leopoldstr. 9.
— Rob., desgl., Schützenstr. 1.
— Wilh., desgl., Nuhnen 9.
— Aug., Fräul., Anger 19.
— Geschwister, Logenstr. 6a.
— Aug., Handelsfrau, gr. Scharrnstraße 46.
Carol., Milchhändlerin, Sandstr. 8a.
— Emilie, Schneiderin, Berlinerstr. 41.
— Louise, Wollwaarenhändlerin, Oderstraße 20.
— Bertha, sep., Forststraße 4.
— Paul., desgl., Rosenstr. 45.
— Ernest., Wittwe, Weibend. 4.
— Constanze, verw. Amtmann, Halbestadt 25.
— Paul., vw. Deposital-Kassen-Assist., Roßstr. 2.
— Marie, verw. Eigenth, E., gr. Fruchtstr. 7.
— Henriette verw. Fleischer, Cottbuserstraße 4.
— Bertha, verw. Schutzmann, Richtstr. 92.
— Julie, verw. Steuer-Inspector, gr. Scharrnstraße 81.
— Charl., verw. Zimmerges., Ziegelstraße 29.
— Aug., Wittwe, Richtstr. 39.
— Charl., Wittwe, Platz am Schützenhause 8.
— Charl., Wittwe, Ziegelstr. 27
— Dor., Wittwe, Crossenerstr. 27b.
— Henr., Wwe., Wilhelmsplatz 6—9.
— Marie, Wwe., Rosenstr. 79.
— Wilh., Wwe., Dresdenerstr. 1.
Lehming, Reinh., Reg.-Secr., Collegienstraße 6.
Lehmpfuhl, Reinh., Arb., kl. Müllroserstr. 2f.
— Wwe., gr. Müllroserstr. 6.
Lehmphul, Carl, Fischerges., kl. Müllroserstr. 6a.
— Friedr., Rentier, E., Hohenzollernstraße 2.
— Heinr., Rentier, E., Roßstraße 7b.
Lehnick, Emil, Bureau-Vorsteher, Oderstraße 60.
— Carl, Schneidermstr., Richtstr. 21.
Lehnig, Ernst, Handelsmann, Rosenstr. 69.
Lehniger, Gottl., Kastellan, Oderstr. 53. 54.
Lehnigk, Herm., Stations-Diätar, Görlitzerstr. 23.
— Joh., Arbeiter, Crossenerstr. 12.
Leibiger, Wilh., Schwester, Oderstr. 68.
Leimberger, Wilh., Schlosser, Dresdenerstraße 1.
Leininger, Jul., Tischlermstr., Gubenerstraße 21c.
— Wilh., desgl., ebend.
Leinweber, Carl, Arbeiter, Fischerstr. 89.
Leipold, Wilh., Bademeister, Fürstenwalderstr. 54a.
Leipolt, Friedr., Schuhmachermeister, Tuchmacherstr. 42.
Leisering, Wilh., Ausgedinger, Sonnenburgerstr. 40.
— Gust., Schmiedemstr., Eigenth., E., ebend.
— Rud., Webermstr., ebend.
Leißner, Carl, Weichensteller, Beeskowerstr. 9.
Leisterer, Carl, Mühlenmstr., Mühleng. 6.
Leitloff, Th., Arbeiter, Regierungsstr. 13.
— Anna, Wittwe, gr. Scharrnstr. 22.
— Marie, desgl., Richtstr. 1.
Leitner, Herm., Tischlermstr., Rosenstr. 71.
Leitzke, Wilh., Lehrer a. D., Fürstenwalderstr. 44.
Lelm, Ludw., Böttcherges., Ziegelstr. 11.
Lemberg, Ernst, Fuhrherr, Weibend. 2.
Lemke, Wilh., Locomotivf., Dresdenerstraße 23.
— Rich., Stellmachermstr., Wilhelmsplatz 13.
— Louise, Wittwe, Blumenstr. 6.
— Wilh., Wittwe, Cüstrinerstr. 41.

Lemm, Ferd., Eisenbahn-Assistent, Carlstr. 11.
Lemme, Hermann, Militär-Anwärter, Blumenstr. 16.
Lenicker, Clara, verw. Eigenth., E., Sonnenburgerstr. 58.
Lenke, Marie, Wittwe, Blumenstr. 5.
Lentz, Alb., Gastwirth, Breitestr. 5.
— Carl, Restaurateur, Breitestr. 1.
— Ludwig, Schuhmachermstr., Tuchmacherstr. 30.
Lentzer, Charl., Wittwe, Bischofstr. 10.
Lenz, Herm., Kasernenwärter, Gartenstraße 2.
— Joh., Schneidermstr., Stiftspl. 1.
— Herm., Tischlermstr., Gubenerstr. 32.
— Carl, Arbeiter, Carlstr. 26.
— Jul., Wwe., kl. Müllroserstr. 26.
Lenzinger, Conr., Tischlerges., Blumenstraße 8.
Leonhardt, Ed., Zahlmeister, Fürstenwalderstr. 23.
— Bertha, Wittwe, Fischerstr. 91.
Leopold, Heinr., Handelsmann, Tuchmacherstr. 7.
— Otto, Schlosserges., Dresdenerstr. 7.
— Joh., Stations-Aspirant, Dresdenerstraße 16.
— Heinr., Zimmerges., gelbe Presse 5.
— Louise, Wittwe, E., ebend.
Leppin, Ad., Bäckermstr., E., Schützenstr. 1.
Lerch, Herm., Seifenfabr., Oderstr. 46.
— Louise, verw. Seifensieder, E., ebend.
Lerche, Alb., Schneidermstr., Rosenstr. 8.
Leschgold, A., Schneidermstr., Richtstr. 56.
Leschke, Aug., Restaurateur, gr. Scharrnstraße 43.
— Carl, Schneiderges., Roßm. 15. 16.
— Friedr., Schlosserges., E., kl. Müllroserstr. 15.
— Wilh., Arbeiter, kl. Müllroserstr. 2b.
Lessing, Aug., Wirthschafterin, Fürstenwalderstr. 33.
Leßmann, Ernst, Post-Secr., Gubenerstraße 28.
Lettig, Eva, Wittwe, Berlinerstr. 23.
Leuchtenberger, Ed., Bäckermstr., Carlstraße 32.
Leukefeld, Carl, Restaur., Jüdenstr. 14.
Leusch, Ludwig, Tischlermstr., Berlinerstraße 23.
Leutloff, Aug., Arbeiter, gr. Müllroserstraße 6.
Leutsch, Henr., verw. Musikdirektor, Crossenerst. 9.
v. Levetzau, Lieutenant, Lindenstr. 20.
Levin, Ad., Rentier, E., Fürstenwalderstraße 53.
Levit, Hel., verehel. Kaufm., große Scharrnstr. 53.
Levy, Bendix, Fabrikbesitzer, Fürstenwalderstr. 54, Fabrik kl. Cüstrinerstraße 1.
— Jakob, Handelsmann, Schmiedeg. 4.
— Moritz, Kaufm., Richtstr. 94. 95.
— Simon, desgl., Fürstenwalderstr. 4.
— Bertha, Rentiere, Bahnhofstr. 22.
— Henr., verw. Kaufm., Richtstr. 36.
— Bertha, Wwe., gr. Scharrnstr. 31.
— Paul., desgl., Bischofstr. 2.
Lewandowsky, Franz, Schuhmachermstr., Collegienstr. 2.
Lewerenz, Ed., Schuhmachermeister, gr. Scharrnstr. 25.
— Christ., verw. Schuhmachermeister, Richtstr. 21.
Lewin, Louis, Pfandleiher, Tuchmacherstraße 71.
— Ed., Vereinsbote, Tuchmacherstr. 62.
von Lewinski, Alfred, General-Major, Crossenerstr. 8.
Lewitzky, St., Schneidermstr., Tuchmacherstr. 24.
Lewy, Louis, Kaufm. u. Auctionator, Breitestr. 39.
— Moses, Schuhmachermstr., Junkerstraße 7.
Ley, F. Adolf, Ingenieur und Generalagent, Carlstr. 16, Bureau Fürstenwalderstr. 55.
von Leyser, Arved, Lieutenant, Logenstraße 9. 10.
Licht, Herm., Schneiderges., Roßm. 19.
Lichtenberg, Joh., Buchhalter, Richtstr. 88.
— Jul., Kaufmann, E., gr. Scharrnstraße 58.
Lichtenfeld, Wilh., Handelsm., E., große Müllroserstr. 62.

Lichtenstein, Wilh., Major, Fürstenwalderstr. 54b.
Liebchen, Rud., Zahnkünstler, g. Scharrnstraße 49.
— Ernst, Arb., Berlinerstr. 28.
Liebe, Ad., Küster a. D., Fischerstr. 81.
— Bertha, verwittw. Ober-Amtmann, Fürstenwalderstr. 4.
Liebeck, Marie, Rentiere, E., Sophienstraße 18.
Liebenau, Ludw., Schlosserg., Taubenst. 1.
— Aug., Arb., Weibend. 3a.
Liebener, Joh., Schuhmacher, kl. Müllroserstr. 2.
Liebenhagen, Wilh., Rentier, E., Tuchmacherstr. 36.
— Clem., verw. Fleischermstr., Fischerstraße 21.
Liebelt, Jul., Schneidermstr., Halbest. 35.
Liebenow, Aug., Fleischermstr., E., große Scharrnstr. 21.
— Herm., Restaurateur, E., Halbest. 17.
— Emma, Rentiere, E., Oderstr. 47.
Liebert, Math., Schneiderin, Carlstr. 37.
Liebig, Heinr., Arb., Ziegelstr. 21.
— Sam., desgl., Fürstenwalderstr. 38.
Liebmann, Benj., Handelsmann, Tuchmacherstr. 1.
Liebold, Alb., Fleischermstr., E., Richtstraße 27.
Liebscher, Henr., Wwe., Richtstr. 94. 95.
Liedel, Herm., Eisenb.-Maschinen-Insp., Briesenerstr. 3.
Liedtke, Rud., Schmiedeges., g. Presse 2.
— Th., Secr.-Assistent, Dresdenerst. 3.
— Rud., Arb., Richtstr. 17.
— Clara, verw. Kaufm., Tuchmacherstraße 21.
Liehr, Herm., Feldwebel, kl. Scharrnstraße 5.
— Herm., Schankwirth, Roßm. 14.
— Ludw., Schneidermstr., Richtstr. 53.
— Em., Schuhmacherges., Bergstr. 59.
Lienau, Louis, Kaufm., E., Halbest. 29.
— Mart., Weingroßhändler, E., Oderstraße 15.
Lier, Aug., Bremser, kl. Müllroserstr. 27.
v. Lieres u. Wilkau, Hans, Sec.-Lieut., Roßm. 24.
v. Lieres u. Wilkau, Manfr., Sec.-Lieut, Fürstenwalderstr. 33a.
Liermann, Rud., Postschaffner, Peitzerstraße 7.
Liersch, Emil, Eigenth., E., Platz an der Wachsbleiche 1.
— Aug., Kaufm., E., gr. Scharrnstr. 87b.
— Carl, pens. Postconduct., Crossenerstraße 25.
— Heinr., Schneidermstr., Crossenerst. 12.
— Gust., Schuhmachermstr., Dresdenerstraße 6.
— Joh., Arbeiter, Fischerstr. 45.
— Rud., desgl., Peitzerstr. 8.
— Aug., verehel., Pl. a. Schützenh. 8.
— Emilie, verehel., Leb. Mauerstr. 3.
— Bertha, vw. Kaufm., E., Roßstr. 10.
Lierse, Ed., Bäckermstr., Magazinpl. 1.
— Ernst, Postschaffner, Anger 7.
Lies, Carol., Wwe., Regierungsstr. 22.
Lieskc, Marie, unverehel., kl. Oderstr. 3.
Liese, Otto, Arb., Fischerstr. 51.
Liesfeld, Gust., Arb., Jacobistr. 8.
Liesick, Gottfr., Rentier, E., Roßm. 14.
Lieske, Franz, Korbmachermstr., Bachg. 2.
— Ernst, Schuldiener, Forststr. 6.
Lilie, Emma, unverehel., Oderstr. 11.
Lilienthal, Th., Lehrerin, Logenstr. 4.
Limbach, Franz, Arb., Cottbuserstr. 1.
Lincke, Anna, verw. Eigenth., E., Leopoldstraße 1.
— Sophie, verw. Schiffer, Sonnenburgerstr. 36.
Lindau, Alw., sep. Stations-Vorsteher, Breitestr. 23a.
Linde, Alb., Tapezierer, Fischerstr. 29.
— Ad., Zimmerges., Schützenstr. 12.
v. d. Linde, Aug., Schleusenmstr. a. D., Roßm. 1.
— Carl, Sec.-Lieut., Fürstenwalderst. 35.
Lindeke, Ed., Barbier, E., Roßstr. 8.
Lindemann, Gust., Bahnmeister, Bahnhofstr. 7.
— Carl, Bürstenmacherges., E., Schulstraße 2.
— Carl, Kaufm., E., Schützenstr. 5.
— Carl, Maurerges., Fischerstr. 54.
— Erdm., Rentier, E., Oderstr. 8.
— Ernst, Restaurateur, Weibend. 4a.

Lindemann, Carol., verw. Eigenth., E., Weibend. 4a.
— Gust., Tapezierer, gr. Scharrnst. 39.
— Rob., Arbeiter, Leopoldstr. 7.
— Th., desgl., kl. Müllroserstr. 25.
— Henr., unverehel., Bischofstr. 9.
— Carol., Wittwe, Ziegelstr. 15.
Lindicke, Carl, Tischlermstr., Richtstr. 9.
Lindlar, Franz., Pflegerin, Marienstr. 3.
Lindner, Max, Briefträger, Regierungsstraße 22.
— Mart., Fuhrherr, Anger 17.
— Georg, Reg.-Maschinen-Bauführer, Kellenspr. 1. 2.
— Aug., Schuhmacherg., Collegienstr. 10.
— Emil, Stellmachermstr., Roßm. 23.
— Wilh., Zimmerges., Badergasse 1.
— Aug., Arb., gr. Scharrnstr. 5.
— Heinr., desgl., Blumenstr. 7.
— Aug., Wittwe, Rosenstr. 18.
— Charl., desgl., Cottbuserstr. 2.
— Em., desgl., E, Anger 4.
— Ottilie, desgl., Tunnelstr. 10.
Lindow, Em., Malerg., Tuchmacherst. 22.
Linke, Gottl., ehem. Restaurat., Richtstraße 37.
— Wilh., Eigenth., E., Carlstr. 14.
— Fritz, Holzhdlr., Dresdenerstr. 19.
— Wilh., Kaufm., Carlstr. 14.
— Wilh., Landbriefträger, Fischerst. 93.
— Carl, Masseur, Richtstr. 72.
— Ernst, Stat.-Assist. a. D., kl. Müllroserstr. 2f.
— Otto, Tischlerges., Schmalzstr. 11.
— Aug., Arb., kl. Müllroserstr. 7.
— Aug., desgl., gr. Scharrnstr. 91.
— Friedr., desgl., Leipzigerstr. 12.
— Heinr., desgl., Wasserstr. 3.
— Louise, verw. Schneiderges., Schulstraße 16.
— Marie, Wwe., Leipzigerstr. 7.
Linsenbarth, Ludw., Lohndiener, Tuchmacherstr. 84.
— Wilh., Sattlermstr. u. Wagenbauer, Richtstr. 48.
Lippert, Aug., Wwe., Anger 26.
— Charl., desgl., Tuchmacherstr. 47.
Lippmann, Wilh., Wwe., gr. Müllroserstraße 9.
Lips, Em., Wwe., Forststr. 3.
Lischek, Joh., Arbeiter, Pl. a. Earth. 1.
Liscovius, Ferd., Rechnungsrath a. D., Theaterstr. 6.
Liskowski, Jul., Former, Blumenst. 13a.
List, Carl, Arb., Luckauerstr. 8.
Liszkowski, Rosalie, Wwe., Rosenstr. 23.
Litke, Bertha, Wwe., Rosenstr. 28.
Litten, Jos., Kaufm., gr. Scharrnstr. 48.
Littmann, Herm., Geschäftsführer, gr. Scharrnstr. 53.
— Herm., Rohrmstr., Fischerstr. 22.
— Aug., Tischlermstr., Tuchmacherst. 20.
Livius, Henr., Rentiere, Halbest. 19.
Lix, Aug., Wwe., Wilhelmspl. 6—9.
Lobert, Aug., Töpferges., Rosenstr. 58.
— Math., Wittwe, kl. Müllroserstr. 19.
Lobitz, Wilh., Bäckermstr., Wilhelmsplatz 6—9.
— Carl, Arbeiter, gr. Müllroserstr. 67.
Lobstein, Aug., Eigenth., E., g. Presse 6.
Lobe, Martin, Posamentier, Jüdenstr. 3.
Löbbicke, Wilh., Ackerbürger, E., neuer Markt 4.
Löbbig, Aug., Wittwe, Peitzerstr. 4.
Löber, Moritz, Schuhmacherges., Leipzigerstr. 12.
Löchel, Wilh., verehel., Schützenstr. 16.
Löchelt, Herm., Dachdeckerg., Holzhofst. 2.
— Heinr., Lokomotivführer, Gubenerstraße 21c.
— Carl, Maurerges., E., Schützenstr. 23.
— Hermann, Ober-Rangirer, Fischerstraße 32a.
— Jul., Arbeiter, Schützenstr. 11.
— Charl., unverehel., Sandstr. 7.
— Aug., Wittwe, Blumenstr. 7a.
— Emilie, Wittwe, kl. Fruchtstr. 3a.
— Wilh., Wittwe, Anger 16.
Löde, Rud., Zimmerges., Carlstr. 8.
Löffler, Carl, Lokomotivh., Carlstr. 31.
— Max, Malermstr., Tuchmacherstr. 13.
— Carl, Arbeiter, kl. Müllroserstr. 7.
— Herm., desgl., Schützenstr. 16.
— Wilh., desgl., kl. Müllroserstr. 22.
Löhde, Friedr., Bahnwärter, Buschmühlenw. 28.
— Joh., Weichensteller, gr. Müllroserstraße 78.

Löhmann, Marie, verw. Maurermstr., Collegienstr. 9.
Löke, Heinr., Kutscher, Tzsch. Oberw. 3.
Löpert, Franz, Arbeiter, Louisenstr. 3.
Lörke, Aug., Restaurateur, E., Tzsch. Oberw. 4a.
Lörky, Rud., Schuhmachermstr., große Müllroserstr. 25.
Löscher, Friedr., Arb., Ziegelstr. 16.
Löschhorn, Ed., Cigarrenmacher, neuer Markt 1.
— Friedr., Tuchmacherg., Roßm. 15. 16.
— Amalie, Fräul., Halbest. 2.
Löschke, Friedr., Cigarrenmacher, Blumenstr. 10.
— Heinr., Eigenth., E., Sonnenburgerstraße 36.
— Carl, Schmiedeges., Mittelstr. 12.
— Ferd., Zimmermann, Mittelstr. 10.
— Wilh., Arbeiter, Roßm. 9.
— Charl., unverehel., Oderstr. 66.
— Wilh., Wittwe, neuer Markt 2.
— Amalie, desgl., Sonnenburgerstr. 45.
— Math., desgl. Gubenerstr. 22.
Löschmann, Gust., Tischlerges., kleine Fruchtstr. 3a.
Löst, Joh., Lehrer u. Erzieher, Stiftspl. 6.
Löwe, Wilh., Cigarrenfabr., Leipz. Pl. 2.
— Marie, vw. Gensdarm, Leopoldstr. 6.
Löwenberg, Minna, verw. Doctor, Tuchmacherstr. 53.
Dr. Löwenmeyer, Meyer, Rabbiner, Oderstr. 30.
Löwenstein, Carl, Rechtsanw., Oderstr. 12.
Löwenthal, Paul, Kaufm., Junkerstr. 5. 6., Geschäft gr. Scharrnstr. 68a.
Löwinsohn, Louis, Handelsmann und Commissionär, Tuchmacherstr. 4.
— Minna, Wittwe, Spornmacherg. 11.
Lohan, Wittwe, Kurzestr. 1.
Lohde, Theod., Reg.-Militär-Anwärter, Collegienstr. 4.
Lohrber, Wilh., Bildhauer, gr. Müllroserstr. 76.
Lohrentz, Marie, verehel. Fuhrherr, Berlinerstr. 48.
Lolk, Carl, Arbeiter, Junkerstr. 9.
Longardt, Frieder., verw. Schaffner, Lindenstr. 2.
Loose, Jul., Arbeiter, Dresdenerstr. 10.
— Aug., Wittwe, Leipzigerstr. 25.
— Wilh., desgl., gr. Müllroserstr. 77.
Lootz, Aug., unverehel., Sonnenburgerstraße 21.
Lorenz, Carl, Diener, Buschmühlenw. 8.
— Ad., Kaufm., Theaterstr. 2.
— Wilh., desgl., ebend.
— Otto, Lohndiener, Rosenstr. 93.
— Otto, Rentier, Görlitzerstr. 13.
— Carl, Schuhmachermstr., kl. Müllroserstr. 2b.
— Wilh., desgl., Gub. Mauerstr. 8.
— Alb., Tischlermstr., Tuchmacherstr. 37.
— Herm., Werkführer, Bergstr. 4.
— Aug., Zugführer, Peitzerstr. 8.
— Carl, Arbeiter, Sophienstr. 20.
— Gottl., desgl., Tunnelstr. 10.
— Joh., Wittwe, gr. Müllroserstr. 14.
Lork, Aug., Arbeiter, Berlinerstr. 23.
Lorke, Rob., Schneidermstr., E., Taubenstraße 2.
Lormes, Friedr., Bureau-Vorsteher, Poetensteig 4a.
Losanski, Wilh., Schneidermstr., Leb. Mauerstr. 6.
— Emilie, Wwe., Schmalzstr. 11.
Losansky, Carl, Schlosserges., Carlstr. 14.
Loschke, Fr., Instrumentenmachergehilfe, Beresinchen 7.
Losenski, Wilh., Bremser, Görlitzerstr. 11.
Losensky, Heinr., Werkführer, Berlinerstraße 17. 18.
— Carl, Arb., Wiesenstr. 1a.
— Paul, desgl., kl. Müllroserstr. 2.
Losinski, Anna, Wittwe, Fischerstr. 32a.
Losinsky, Carl, Arb., Berlinerstr. 15.
— Ed., desgl., ebend.
— Friedr., desgl., ebend.
— Heinr., desgl., gr. Scharrnstr. 4.
— Herm., desgl., Berlinerstr. 38.
Losse, Jul., Instrumentenmachergehülfe, gr. Müllroserstr. 61.
— Ernst, Arbeiter, kl. Müllroserst. 26.
Lossin, Otto, Korbmachermstr., Berlinerstr. 46.
— Rich., Korbmacherges., Junkerstr. 13.
v. Lossow, Jul., verw. Hauptmann, Lindenstr. 8.

Lott, Herm., Schmiedeges., Sophienstr. 4.
Lotthammer, Reinh., Arbeiter, Tuchmacherstr. 42.
Lua, Wilh., Cantor u. Lehrer, Kasernenstr. 7.
— Wilh., Lehrer, ebend.
— Bertha, verw. Lehrer, ebend.
Lubach, Carl, Hausdiener, Kellenspr. 11.
Lubahn, Jul., Seifensieder, Tuchmacherstraße 73.
— Otto, desgl., Schmalzstr. 14.
Dr. Lubarsch, Sam., Sanitätsrath, Anger 16.
Lube, Wilh., Eisenbahn-Diätar, Cottbuserstr. 5.
— Wilh., Weichensteller, Beeskowerstr. 9.
Lubenow, verw. Ober-Postkassen-Buchhalter, Fürstenwalderstr. 56.
Lucas, Herm., Dachdeckermstr., Lindenst. 2.
— Heinr., Handelsmann, Junkerstr. 3.
— Wilh., Arbeiter, Luckauerstr. 12.
— Clara, Fräul., Anger 36.
— Alb., Wittwe, Oderdamm 1.
Lucatis, Agnes, Musiklehrerin, Jüdenstraße 3.
Lucht, Ludw., Kanzleirath, Theaterstr. 3.
Luckan, Gust., Kaufm., E., Leipzigerstr. 4.
Lucke, Gotth., Briefträger, Gubenerst. 1.
— Carl, Schneidermeister, Collegienstraße 16. 17.
— Friedr., Arb., Rosenstr. 63.
— Rud., ehem. Mühlenmstr., Tzschn. Oberw. 3.
Luckwald, Jul., Landger.-Rath a. D., Anger 26.
Lude, Wilh., Schneidermstr., Regierungsstr. 15.
— Mart., Arb., Dresdenerstr. 6.
Ludewig, Friedr., Brenner u. Brauer, gr. Müllroserstr. 20. 21.
Ludwig, Rud., Schneidermstr., Richtstraße 47.
— Wilh., desgl., E., kl. Scharrnstr. 11.
— Carl, Wurstsdlr., Sonnenburgerstraße 14.
— Joh., Wittwe, Leb. Mauerstr. 15.
— Paul., verw. Gutsbes., Dresdenerstraße 3.
— Agn., verw. Lehrer, Dresdenerstr. 23.
Ludwig, Wilh., Arb., Berlinerstr. 30.
Lüben, Rich., Former, Mittelstr. 3.
— Herm., Gärtnereibes. u. Stadtrath, E., Bergstr. 51.
— Jul., Monteur, Mittelstr. 18.
— Herm., Rentier, Fürstenwalderstr. 1.
— Waldemar, Arb., Leopoldstr. 8.
— Anna, verehel., Sonnenburgerstr. 54.
— Aug., verehel., Mittelstr. 3.
— Minna, verw. Uhrmacher, Leopoldstraße 7.
Lück, Friedr., Arb., Crossenerstr. 3.
— Louise, verwittw. Lehrer, Bahnhofstraße 23. 24.
Lücke, Jul., gr. Arb., Scharrnstr. 8.
v. Lücken, Louise, verw. Rittmeister, Bahnhofstr. 28.
Lüder, Th., Arb., Cottbuserstr. 4.
Lüders, Carl, Bürstenmachergeſ., große Fruchtstr. 6.
— Ernest., Wwe., Richtstr. 17.
Lüdicke, Em., Regierungsrath, Wilhelmsplatz 12.
— Marie, vw. Prediger, Berlinerst. 1.
Lüdke, Germ., Baurath a. D., Stiftsplatz 1a.
— Carl, Sattlermstr., Luckauerstr. 22.
Lüneburg, Martha, sep., Richtstr. 16.
Lüpke, Wilh., Postschaffner, gr. Scharrnstraße 32.
Lüschke, Heinr., Arb., gelbe Presse 5.
Lüschow, Fr., Eigenth., E., Anger 20.
Lützow, Ad., Kaufm., E., Breitestr. 31.
Luft, Carl, Eigenth., E., Ziegelstr. 11.
Lukas, Wilh., Arb., Fischerstr. 28.
Luley, Frdr., Schuhmachermstr., Forststraße 3.
Lummert, Joh., vw. Brauereibes., Richtstraße 33.
v. Lundblad, Th., Lieut., Oderstr. 30.
Lurtz, Gust., Bettfedern-Reiniger, Breitestraße 5.
Lustig, Wilh., Schlossergeſ., gr. Müllroserstr. 31.
Luther, Emil, Ger.-Assist., Richtstr. 17.
— Wilh., Arb., Fischerstr. 91.
— Henr., Wwe., Tzschn. Oberw. 10.
Lux, Jos., Cantor u. Organist, Junkerstraße 9.

v. Lyncker, Ernst, Hauptmann, große Scharrnstr. 31.

M.

Machatzky, Carl, Arbeiter, Theaterst. 1.
Machnow, Jul., Ackerbürger, E., Cüstrinerstr. 18.
— Dor., Wwe., Cüstrinerstr. 19.
Macke, Heinr., Tischlermstr., Schmalzstraße 12.
— Ernest., verw. Tischlermstr., Collegienstr. 10.
Mackus, Gust., Militär-Anw., Tunnelstraße 6.
Madejski, Sylv., Viktualienhändler, E., Tuchmacherstr. 80.
Mader, Christ., Vicefeldwebel, Fürstenwalderstr. 34.
Madke, Wilh., Rollkutscher, Lebuser-Mauerstr. 16.
Mädel, Wilh., Victualienhändler, Rosenstr. 57.
Mäder, Ernst, Arbeiter, Leb. Mauerst. 3.
Mähne, Heinr., Schuhmachergeselle, Schützenstr. 22.
Mähler, Carl, Bäckermstr., E., Schmiedegasse 2.
Mählitz, Carl, Bäckermstr., Anger 12.
Mähnert, Hugo, Kaufm., Richtstr. 63.
Männich, Rich., Kaufm., Leipzigerst. 18.
Märkel, Marie, verw. Schankwirth, Theaterstr. 4.
Märker, Joh., verw. Hauptmann, E., Lindenstr. 4.
Märkert, Marie, Fräul., gr. Scharrnstraße 53.
— Wilh., unverehel., Anger 12.
Märschank, Christ., Eigenth., E., Sophienstr. 7.
Maertens, Aug., Hotelbes. u. Hoflieferant Sr. Kais. Königl. Hoheit des Kronprinzen des deutschen Reiches, E., Wilhelmspl. 1.
März, Max, Materialwaarenhändler, Fischerstr. 52.
Mäß, Carl, Maurerpolier, Baberg. 5.
Mäthke, Aug., Bergbes., Bergstr. 39.
Mätzkow, Anna, verw. Lieutenant, gr. Scharrnstr. 16. 17.
Maffert, Paul., Wittwe, Wilhelmsplatz 6—9.
Magdeburg, Wilh., Kaufmann., Tuchmacherstr. 41.
Mager, Val., Bautechniker, Bergstr. 4.
Magister, Friedr., Schneidermeister, Breitestr. 15.
Magnus, Herm., Lehrer, Junkerstr. 21.
— Sus., verw. Prediger, Junkerst. 12.
Mahler, Otto, Maler, Steing. 3.
— Carl, Schuhmacherm., Tunnelst. 8.
Mahling, Paul., verw. Rendant, kl. Scharrnstr. 15.
Mahnkopf, Fritz, Lokomotivführer, Görlitzerstr. 14.
— Friedr., Rentier, Roßstr. 3.
Mahr, Herf., Hauptmann, Bahnhofstraße 27.
Mai, Math., Lohndiener, Anger 23.
— Aug., Maurergeſ., Holzhofstr. 7a.
— Math., Schneiderin, Richtstr. 55.
Maier, Jos., Schlossermstr., Gubener Mauerstr. 6.
— Ottilie, verw. Schlosser, Rosenst. 14.
Maire, Carl, Schuhmachermstr., Dresdenerstr. 10.
— Heinr., desgl., Carlstr. 32.
— Heinr., Arbeiter, Carlstr. 24.
Majewsky, Alw., Wittwe, Beeskowerstraße 6.
Makowsky, Herm., Oberpost-Directions-Assistent, Bischofstr. 19.
— Agnes, Arb., gr. Scharrnstr. 36.
Malack, Aug., unverehel., Rosenstr. 3.
Malcomeß, Carl, Kaufm., gr. Scharrnstraße 58.
— Heinr., Stadtbaurath, Buschmühlenweg 6.
Malengrio, Joh., Bremser, Leipzigerstraße 23.
Malitz, Friedr., Arb., gr. Müllroserstraße 81.
Mallach, Bernh., Dachdeckergeſ., Richtstraße 16.
Mallé, Fritz, Barbier, kl. Scharrnst. 18, Geschäft Oderstr. 14.
— Marie, verw. Barbier, kl. Scharrnstraße 18.
v. Maltzahn, Ant., Frl., Lindenstr. 5.

Freiherr v. Maltzahn, Ad., Sec.-Lieut., Roßstr. 4.
— Mortimer, desgl., gr. Fruchstr. 1.
Freiin v. Maltzahn, Clara, Wilhelmsplatz 20.
v. Mandt, Lud., verw. Geh. Staatsrath, E., Gubenerstr. 14. 15.
Mangelow, Ferd., Schuhmachermstr., Oderstr. 11.
— Paul, desgl., ebend.
Mangelsdorf, Wilh., Diätar, gr. Müllroserstr. 56.
Mangliers, Joh., Schuhmachermeister, Oderstr. 34.
Mann, Friedr., Kämmereikassen-Buchhalter, Sophienstraße 17.
— Gottl., Hauptlehrer, Roßm. 17.
— Aug., Kanzlei-Rath a. D., Crossenerstr. 6.
— Rob., Lackirer, Dresdenerstr. 6.
— Rich., Lohndiener, Rosenstr. 21.
— Ferd., Maurermstr., Sophienst. 11.
— Carl, Schneidermstr., Tuchmacherstraße 13.
— Martha, Lehrerin, Richtstr. 5.
— Em., Rentiere, Theaterstr. 3.
— Adelh., verw. Bürgermeister, Sophienstr 17.
— Carol., verw. Eigenth., E., Schulstraße 16.
— Emmy, verw. Kreisrichter, Richtst. 5.
— Charl., Wittwe, Berlinerstr. 27.
— Marie, Wittwe, Bischofstr. 10.
Dr. Mann, Osc., Oberlehrer, Richtst. 5.
Mannheim, Moses, Handelsm., Breitestraße 10.
Mannich, Aug., Locomotivf., Carlst. 25.
Mannigel, Clara, Frl., Anger 16, vom 1. Oct. Lindenst. 8.
Mansfeld, Jul., Regierungs-Secretär, Breitestr. 23c.
Mantey, Carl, Forst-Assessor, Regierungsstr. 4.
Manthey, Carl, Schuhmachergef., Beeskowerstr. 4.
— Joh., Arbeiter, Taubenstr. 2.
— Marie, sep., Oderstr. 34.
Mantz, Theod., Hausbäcker, E., Ziegelstraße 21.
Mantz, Herm., Tischlermstr., gr. Scharrnstraße 5.
— Em., verw. Tischlermstr., E., ebend.
Manzke, Wilh., Lokomotivf., Carlst. 27.
Marasczek, Joh., Sattler, Cottbuserst. 9.
Marcus, Gust., Garnisonverwaltungs-Beamter, Jüdenstr. 16.
— Sigism., Kaufm., Regierungsst. 14.
— Th., Kaufm., Richtstr. 58.
— Minna, verw. Kaufm., E., Theaterstraße 2.
Marcuse, Joh., verw. Kaufm., kleine Scharrnstr. 19.
Dr. Marcuse, Max., pr. Arzt, Richtstraße 60.
Marderwald, Joh., Arbeiter, Park 3.
Marell, Bog., Rentier, E., Jacobist. 4.
Marggraf, Aug., Arb., Fischerstr. 51.
— Ida, Wwe., Fürstenwalderstr. 39.
— Carol., Wwe., Sonnenburgerst. 48.
Marggraff, Carl, Arbeiter, Rosenstr. 3.
— Wilh., desgl., Kasernenstr. 4.
Margraf, Ferd., Arb., Schützenstr. 17.
Marienfeld, Rosa, Wittwe, Rosenst. 6.
Markgraf, R., Concertmeister, Lindenstraße 29.
Markowski, Jac., Dachdeckerm., Rosenstraße 92.
Marks, Wilh., Schneidermstr., Tuchmacherstr. 28. 29.
Markscheffel, Wilh., Handschuhmacher, Oderstr. 3.
Markwald, Wilh., Militär-Anwärter, Roßm. 15. 16.
Marosk, Wilh., Arbeiter, gr. Müllroserstraße 21.
Marosky, Emil, Fleischerm., Oderst. 50.
Marowsky, Rob., Schmiedegef., Beresinchen 3.
Marquard, Carl, Locomotivführer, E., Fischerstr. 72.
— Emma, Wittwe, Gubenerstr. 19.
Marquardt, Wilh., Briefstr., Richtst. 35.
— Franz, Hauptlehrer, gr. Scharrnstraße 42.
— Alb., Lackirergeh., Görlitzerstr. 4.
Marsch, Friedr., Maurerg., E., Tz. Oberweg 15b.
— Bertha, Wwe., Sonnenburgerst. 25.

Marschall, Joh., Stadtrath a. D., Gubenerstr. 37.
Marsche, Aug., Wittwe, Leipzigerst. 10.
Marschhausen, Ad., Lieutenant a. D., Halbestadt 2.
— Rich., Tapezierermstr., Fürstenwalderstr. 11.
— Aug., verw. Eigenth., E., Bahnhofstr. 25.
— Emilie, Wittwe, Fischerstr. 26b.
— Marie, Wittwe, Tunnelstr. 7.
Marschner, Wilh., Maurerg., Sonnenburgerstr. 47.
— Wilh., Arbeiter, Berlinerstr. 28.
— Aug., verw. Regierungskanzlist a. D., Magazinpl. 3.
— Wilh., Wittwe, Berlinerstr. 1.
Marten, Bernh., Post-Beamter, Bischofstraße 4.
Martens, Joh., Fabrikbes., Leipzigerstr. 18b, Fabrik Leipzigerstr. 18a.
Martin, Gust., Anstreicher, Leipzigerstraße 21.
— Carl, Eisenb.-Postschaffner, Fischerstraße 2.
— Em., Handschuhfabr., Regierungsstr. 23, Gesch. gr. Scharrnstr. 59.
— Carl, Kupferschmiedem., g. Scharrnstraße 36.
— Christ., Reisender, Gubenerstr. 18.
— Carl, Schuhmacher, Fischerstr. 26.
— Jul., Vogelhändler, Richtstr. 52.
— Wilh., Arbeiter, Weidend. 4a.
— Ottilie, Fräul., E., Richtstr. 96.
— Ernest. sep., Rosenstr. 63.
— Christ., Wittwe, Rosenstr. 5.
— Frieder., Wittwe, E., Bergstr. 8.
Martiny, Max, Eisenbahn-Secr., Peitzerstraße 9.
— Agnes, verw. Sanitätsrath, Theaterstr. 2.
Marx, Ad., Formergef., n. Markt 1.
— Alb., Regiments-Schneidermeister, Fürstenwalderstr. 34.
— Reinh., Tapezierermstr., Schmalzstraße 13.
— Herm., Zugführer, Sophienstr. 10.
— Emilie, Wittwe, Fischerstr. 34.
— Wilh., Wittwe, Oderstr. 66.
Marzahn, Carl, Zimmermeister, E., Fischerstr. 85. 86.
— Marie, Wittwe, Stiftspl. 2.
— Wilh., Wittwe, E., Fischerstr. 54.
— Wilh., desgl., Fischerstr. 85. 86.
Masch, Walter, Restaurateur, Sonnenburgerstr. 13.
Maschke, Carl, Viktualienhdlr., Gubenerstr. 36.
Masilje, Aug., Arb., Pl. a. Schützenhause 7.
Maslakowsky, Ant., Arb., Leipzigerst. 34.
Maslooh, Ernst, Kellermstr., Fischerstraße 90.
Massilge, Wilh., Schmiedegef., Dresdenerstr. 6.
— Dor., Wittwe, ebend.
Massute, Leop., Hofmusikalienhändler, Wilhelmspl. 23.
Maß, Jul., vw. Kreisphysikus, Anger 8.
Matern, Cas., Arbeiter, Beresinchen 2.
Mathe, Aug., Invalide, Bischofstr. 2.
Mathees, Heinr., Mühlenbauer, Bergstraße 8.
Mathes, Ernst, Arbeiter, Roßstr. 12.
Matheus, Marie, Lehrerin, Berlinerstraße 48.
— Selma, verw. Polizei-Commissar, ebend.
Mathias, Conr., Schmiedegef., große Müllroserstr. 16.
— Aug., Wittwe, gr. Müllroserstr. 76.
Maticheck, Jos., Schuhmachermstr., Taubenstr. 2.
Matiske, Fritz, Arbeiter, Rosenstr. 39.
Matschdorf, Wilh., Rentier, Bahnhofstraße 15.
Matschenz, Ernst, Kutscher, Lebuser Mauerstr. 13.
— Paul, Arbeiter, gr. Scharrnstr. 90.
Matschke, Aug., Arb., Sophienstr. 15.
— Emilie, Wittwe, kl. Müllroserstr. 5.
Matschoß, Carol., Wittwe, Leopoldst. 9.
Mattäus, Emil, Arbeiter, Kurzestr. 3.
Mattern, Ernst, Kutscher, Lindenst. 29.
— Gustav, desgl., Bischofstr. 1.
— Heinr., Arbeiter, Wiesenstr. 10.
Matterne, Aug., Schneiderg., Bergst. 17.
Matthäus, Paul, Wittwe, Richtstr. 72.

Matheck, Bernh., Tuchappreteur, E., Tuchmacherstr. 31.
Matthes, Aug., Wittwe, E., Jacobistr. 3.
— Wilh., Wittwe, Leb. Mauerstr. 4.
Mattheus, Carl, Arbeiter, Sonnenburgerstr. 27.
Matthias, Hermann, Cigarrenmacher, Fischerstr. 56.
Matthies, Friedr., Bahn-Schaffner, Beeskowerstr. 5.
Matthiesen, Ernst, Regierungs-Rath, Halbest. 6.
Mattießen, Aug., Wwe., Oberstr. 66.
Mattig, Aug., Locomotivh., Carlst. 27.
Mattner, Wilh., Eigenth., E., große Müllroserstr. 60
— Gust., Kaufm., gr. Scharrnstr. 21, Geschäft Brückthorstr. 1.
— Herm., Kellner, Tuchmacherstr. 64.
— Dor., verw. Maurerges., Ziegelstr. 25.
Mattschas, Herm., Kaufm., Lindenstr. 31.
— Henr., verw. Fabrikbesitzer, E., ebend.
Mattschoß, Friedr., Arb., Gubenerstr. 3.
Matusch, Joh., Wittwe, Theaterstr. 6.
Matuscheck, Wittwe, Spornmacherg. 10.
Matuschka, Wilh., Wittwe, Fürstenwalderstr. 4.
Matuschke, Carol., Wittwe, Wilhelmsplatz 6–9.
Matz, Heinr., Arbeiter, Leipzigerstr. 20.
— Ant., verw. Bürgermstr., Berlinerstraße 17. 18.
— Math., verw. Steuer-Einnehmer, gr. Scharrnstr. 71.
Matzanke, Aug., Arbeiter, Fürstenwalderstraße 10.
Matzdorff, Emil, Fischermstr., E., Ziegelstraße 20.
— Ernst, Fischermstr., E., Kietzerg. 11.
— Rud., Rentier, gr. Scharrnstr. 82.
— Erdm., Tischlermstr., Tuchmacherstr. 8.
— Friedr., Zimmermstr., Buschmühlenweg 40.
— Friedr., desgl., E., Lindenstr. 6.
Matzke, Rob., Bergmann, Berlinerstr. 8.
— Rob., Handschuhmacher, Breitestr. 9.
Mau, Friedr., Steuer-Aufseher, Halbest. 8.
— Wilh., Arbeiter, Schmiedeg. 4.
Mauch, Aug., unverehel., Halbest. 1.
Mauch, Marie, Wittwe, Kellenspring 12.
Mauckner, Wilh., Arbeiter, gr. Müllroserstr. 80.
Mauer, Fritz, Uhrmacher, E., Collegienstraße 6.
Maukner, Ferd., Arb., Tuchmacherstraße 37.
Maukwitz, Paul, Schuhmacherges., Dresdenerstr. 19.
— Louis, Schuhmachermstr., Cottbuserstraße 6.
Maulbrecht, Aug., Arb., Wiesenstr. 1a.
Maurer, Louise, verwittw. Hauptmann, Anger 19.
Mausch, Carl, Schulamts-Candidat, Junkerstr. 5. 6.
Mauschke, Ferd., Arb., Fischerstr. 52.
May, Carl, Nähmaschinenhändler und Mechaniker, Richtstr. 48.
— Franz, Klempnermstr., Richtstr. 83. 84.
— Carl, Schuhmachermstr., Regierungsstraße 23.
Maye, Joh., Milchhdlr., Peitzerstr. 2.
Mechelke, Wilh., Arb., Sonnenburgerstraße 48.
— Flor., Wittwe, Fischerstr. 56.
Mechler, Hugo, Kupferschmiedges., Cottbuserstr. 6.
Mecke, Joh., Tischlerges., Breitestr. 25.
Meckel, Franz, Arbeiter, Rosenstr. 1.
Mede, Marie, Wwe., E., Ziegelstr. 18.
Meden, Wilh., Arb., Weibend. 1.
Meermann, Aug., Rentier, E., Richtstraße 33.
Mees, Carl, Schneiderges., Tuchmacherstraße 10.
Meeß, Carl, Arbeiter, Carlstr. 27.
Mehlan, Wilh., Arb., Nuhnen 12.
Mehlhause, Wilh., Arb., Mühleng. 6.
— Marie, Wittwe, ebend.
Mehlhorn, Carl, Schuhmachermstr., E., Dresdenerstr. 5.
Mehling, Dor., Handelsfrau, gr. Scharrnstraße 28.
Mehr, Joh., Schuhmachermstr., Wilhelmspl. 5.
Mehrhoff, Louis, Arb., Sophienstr. 5a.
Mehrheldt, Ferd., Sattlermstr., Gubenerstraße 38.

Mehring, Louise, verw. Prediger, Regierungsstr. 12.
Mehrtens, Georg, Eisenbahn-Bau- u. Betriebs-Inspektor, Briesenerstr. 3.
Meichelt, Aug., Schleifermstr., Oderstr. 33.
Meier, Carl, Arbeiter, Anger 8.
— Carol., Wwe., Wilhelmspl. 6–9.
Meilicke, Ferd., Fleischermstr., E., Roßmarkt 22.
— Wilh., Küster, Jacobistr. 4.
— Otto, Lehrer, Görlitzerstr. 19.
Meinecke, Carl, Posteleve, Bahnhofstr. 8.
Meinert, Herm., Arb., Berlinerstr. 19.
— Louise, Wittwe, Schulstr. 4. 5.
Meinhard, Emilie, Wwe., Fischerstr. 89.
Meinhardt, Louis, Schlosser, Richtstr. 48.
Meining, Herm., Schlosserges., Carlstr. 12.
Meißel, Friedr., Lokomotivf., Carlstr. 24.
Meitzner, Alfred, Kaufm., E., große Scharrnstr. 84.
Meisterfeld, Elis., unvereh., E., Bergstr. 1.
Meißner, Alb., Buchbindermstr., Richtstraße 30.
— Herm., desgl., ebend.
— Otto, Bureau-Assist., Carlstr. 15.
— Aug., Eigenth., E., Weibend. 3.
— Friedr., Fabrikbesitzer, E., Bahnhofstraße 10.
— Reinh., Kaufm., Kellenspring 9. 10.
— Ferd., Restaurateur, Richtstr. 36.
— Jul., desgl., Ziegelstr. 20.
— Aug., Schmiedeges., Beresinchen 2.
— Gust., desgl., gr. Müllroserstr. 26.
— Reinh., Schmiedemstr., Wilhelmsplatz 13.
— Aug., Schneiderm., E., Junkerstr. 2.
— Wilh., Telegraphen-Aufseher, Sonnenburgerstr. 50.
— Carl, Zimmerges., Sonnenburgerstraße 14.
— Friedr., Arb., Sonnenburgerstr. 46.
— Ludw., Arbeiter, Ziegelstr. 24.
— Wilh., Arbeiter, kl. Müllroserstr. 2.
— Charl., Rentiere, Görlitzerstr. 21.
— Charl., verw. Eigenth., E., Cüstrinerstraße 29.
— Wilh., verw. Eigenth., E., n. Markt 7a.
— A., Wittwe, Fischerstr. 97.
— Clara, Wittwe, Kasernenstr. 2.
Mejer, Otto, Kaufm., Leipzigerstr. 31.
Melcher, Wilh., Arb., Beeskowerstr. 3.
Melchert, Friedr., Arb., Bergstr. 11.
— Friedr., Arbeiter, Nuhnen 21.
— Wilh., Arbeiter, Berlinerstr. 38.
— Aug., Wittwe, Berlinerstr. 45.
Melchior, Otto, Handschuhmacher, Regierungsstr. 16.
— Carl, Schneidermstr., Tz. Oberw. 3.
— Bernh., Tischlerges., Jacobistr. 6.
— Osw., Arbeiter, Leipzigerstr. 20.
Melde, Ludw., Arbeiter, Fürstenwalderstraße 11.
Melke, Wilh., verw. Schneidermstr., Richtstr. 35.
Mellentin, Oscar, Photograph, Blumenstraße 3b., Geschäfts-Lokal Lohhof.
Mende, Felix, Banquier, Halbest. 17a, Geschäfts-Lokal Jüdenstr. 16.
— Paul, Commerzienrath, Halbest. 9, Geschäfts-Lokal Jüdenstr. 16.
— Carl, Schuhmacherges., Peitzerstr. 8.
— Arthur, Techniker, Anger 20.
— Aug., Wittwe, Wilhelmspl. 6–9.
Mendow, Carol., Wittwe, Schützenstr. 15.
Menge, Gottlieb, Rentier, Berlinerstr. 14.
Menger, Phil., Weichensteller, Dresdenerstr. 10.
Mennecke, Herm., Divisions-Küster, Brückthorstr. 10.
Mennigke, Aug., Fabrik-Direktor a. D., Crossenerstr. 3.
— Wilh., Gärtner, E., Nuhnen 2.
— Rud., Restaurateur, Crossenerstr. 3.
— Alb., Schmiedeges., gr. Scharrnstr. 22.
— Carl, desgl., Dresdenerstr. 21.
— Gust., desgl., Schulstr. 13.
— Wilh., Wittwe, Spornmacherg. 3.
Mennus, Henr., unverehel., Richtstr. 1.
— Flor., verw. Schlossermstr., große Scharrnstr. 70.
Menschel, Carl, Locomotivh., Tunnelstr. 6.
Menschner, Aug., Leistenschneidermstr., Richtstr. 12.
— Amalie, Fräul., Anger 23.
Mentz, Töpferges., Fischerstr. 49.
Mentzel, Em., verw. Kaufm., Richtstr. 92.
Menz, Oskar, Intendantur-Diätar, Gubenerstr. 33.

Menz, Carl, Arbeiter, Luckauerstr. 11.
— Anna, Wittwe, Tuchmacherstr. 16.
— Eleonore, Wwe., Luckauerstr. 11.
— Wilh., Wwe., Görlitzerstr. 2.
Menze, Carl, Arbeiter, Louisenstr. 4.
— Marie, Waschfrau, Fischerstr. 16.
— Aug., Wittwe, Leopoldstr. 7.
Menzel, Ludw., Böttchermstr., Peitzerstraße 3.
— Gust., Kaufm., E., Schmalzstr. 9.
— Aug., Lohndiener, E., Holzm. 1.
— Herm., Schlossergef., Görlitzerstr. 21.
— Herm., Schuhmachermstr., Dresdenerstraße 16.
— Paul, Arbeiter, gr. Müllroserstr. 74.
— Marg., Fräul., Schmalzstr. 9.
— Agnes, unverehel., Berlinerstr. 48.
— Paul., verehel., Jüdenstr. 15.
Menzer, Otto, Steingutdreher, Schulst. 9.
— Osw., Arbeiter, ebend.
— Carol., Wittwe, Kietzerg. 7.
Merk, Herm., Arb., gr. Fruchtstr. 11,
— Louise, verehel., gr. Fruchtstr. 8.
Merker, Aug., Rentier, Park 3.
— Emilie, Wittwe, Peitzerstr. 1.
— Louise, Wwe., Rosenstr. 42.
Merkert, Emilie, Rentiere, Halbest. 34.
Merres, Ernst, Cigarrenm., Carlstr. 13.
— Paul, desgl., Oderdamm 1.
Merschenz, Henr., verehel., Richtstr. 78.
Mersel, Martin, Pantoffelmacher, Rosenstraße 12.
— Jul., Wwe., Fürstenwalderstr. 53.
Merten, Gottl., Bedienter, Fürstenwalderstr. 1.
— Gust., Rentier, Görlitzerstr. 14.
Mertens, Carl, General-Commissions-Secretär, Uferstr. 1.
— Carl, Restaurateur, Roßmarkt 23.
Mertsching, Fr., Kutscher, Louisenstr. 4.
Merz, Hugo, Schuhmacherges., Carlstr. 27.
Prof. Dr. du Mesnil, A., Oberlehrer, Lindenstr. 9.
Meßbauer, Rob., Arbeiter, Theaterstr. 4.
Messerschmidt, Bertha, Rentiere, große Scharrnstr. 54.
Messing, Jacob, Schächter, Richtstr. 71.
Messinger, Friedr., Magistrats-Botenmeister, Fischerstr. 2.
Messow, Carol., verw. Post-Secr., Gubenerstr. 40.
Meßner, Ernest., Wittwe, Tuchmacherstraße 43.
Mettke, Aug., Eigenth., E., Carlstr. 27.
— Ant., Schuhmachermstr., Promenadengasse 5. 6.
— Anna, Wittwe, Oderstr. 57.
— Aug., desgl., E., Dresdenerstr. 6.
— Aug., desgl., Fischerstr. 54.
Metz, Paul, Kaufm., Brückthorstr. 10.
— Ed., Schuhmachermstr., Bergstr. 8.
Metzke, Wilh., Zimmerg., Cüstrinerst. 27.
— Charl., Wittwe, Tuchmacherstr. 24.
— Emma, desgl., Bischofstr. 28.
Metzner, Wilh., Schuhmachermstr., Crossenerstr. 17.
— Martha, Friseuse, Richtstr. 17.
— Aug., verehel., Richtstr. 17.
Meul, Aug., unverehel., Fischerstr. 22.
Meurer, Ernst, Sec.-Lieut., Fürstenwalderstr. 33a.
Meus, Jul., Schneidermstr., kl. Oderstr. 3.
Meuß, Emma, Fräul., Gurschstr. 6.
Mewes, Marie, Rentiere, Halbest. 24.
Meydam, Joh., Schneidermstr., Tuchmacherstr. 45.
Meyer, Aug., Cigarrenmacher, kl. Müllroserstr. 2f.
— Herm., Feldwebel, Fürstenwalderstraße 34.
— Wilh., Fleischermstr., Richtstr. 104.
— Christ., Glasermstr., E., Richtstr. 31.
— Laz., Handelsm., Richtstr. 104.
— Franz, Instrumentenmacher, Tuchmacherstr. 9.
— Reinh., desgl., Richtstr. 40.
— Max, Kaufm., E., Bahnhofstr. 19.
— Meyer, desgl., Richtstr. 50.
— Moses, desgl., gr. Scharrnstr. 63.
— Wilh., Locomotivführer, E., Leipzigerstraße 31.
— Franz, Maurerges., Schützenstr. 24.
— Mathilde, Pensionats-Vorsteherin, Breitestr. 12. 13.
— Rud., Postinspector, Bahnhofstr. 15.
— Otto, Post-Secr., E., Bachgasse 10.
— Herm., Rechnungsr., Kellenspr. 1. 2.
— Osw., Sattlermstr., Oderstr. 20.

Meyer, Carl, Schmiedemstr., Chausseestraße 4.
— Carl, Schmiedeges., Tuchmacherst. 9.
— Ernst, Schlossergef., Roßm. 9.
— Ad., Schuhmachermstr., Breitestr. 9.
— Rud., desgl., Oderstr. 16.
— Wilh., Töpfermstr., Roßm. 14.
— Carl, Arbeiter, Sonnenburgerstr. 14.
— Hel., Fräul., Wilhelmspl. 24.
— Ant., Kurzwaarenhändlerin, Richtstraße 63a.
— Carol., Waschfrau, g. Scharrnstr. 41.
— Henr. verehel. Productenhdlr., E., Richtstr. 104.
— Frieder., verw. Barbier, Tuchmacherstraße 85.
— Carol., Wittwe, Rosenstr. 40.
— Charl., desgl., Richtstr. 42.
— Charl., desgl., Tuchmacherstr. 72.
— Louise, desgl., Schützenstr. 2.
— Ther., desgl., Anger 26.
Meysahn, Ad., Bürstenfabr., Junkerstraße 21.
— Dor., verw. Bürstenfabr., E., ebend.
— Fritz, Cigarrenfabr., Junkerstr. 21, Geschäft: kl. Oderstr. 9.
Michaelis, Louis, Bürstenmacher, Junkerstr. 21.
— Jul., Kaufm., Uferstr. 1. Geschäft: Rathhausgewölbe 13.
— Leop., Landger.-Rath, Anger 14.
— Gust., Rentier, kl. Scharrnstr. 1. 2.
— Rud., Schiffer, Fischerstr. 26.
— Anna, Rentiere, E., Richtstr. 20.
— Valesca, Rentiere, Theaterstr. 6.
— Henr., verw. Appell.-Ger.-Rath, Halbestadt 24.
— Math., verw. Regierungsrath, Gubenerstraße 30. 31.
— gen. Lehmann, Friedr., Arbeiter, Wilhelmspl. 18.
Michalski, Ernst, Reg.-Kanzlist, Fischerstr. 37.
Michalsky, Ed., Arbeiter, Fischerstr. 49.
— Ernest., Wittwe, E., Fischerstr. 44.
Michel, Rob., Locomotivf., E., Sophienstraße 11b.
— Paul, Schlossergef., ebend.
Mickein, Ernst, Schuhmachermstr., Crossenerstr. 24.
Mickley, Jul., Rentier, Junkerstr. 25.
Miehahn, Wilh., Locomotivf., gr. Müllroserstr. 64.
Miehle, C. A., Kaufm., E., Cüstrinerst. 37.
Miekley, Reinh., Schneidermstr., Blumenstraße 9.
Mielack, Friedrich, Schuhmachermstr., Fürstenwalderstr. 10.
Mielenz, Aug., Kaufm., E., Berlinerstraße 15.
— Georg, Steueramtsdiener, Tunnelstraße 5.
— Wilh., Arbeiter, Richtstr. 29.
— Marie, verw. Lohgerbermstr., E., Mühlengasse 4.
— Ernest., Wittwe, Kellenspr. 7. 8.
Mielich, Heinr., Töpferges., Lehmg. 2.
— Wilh., Schuhmacherges., Cottbuserstraße 5.
Mielitz, Charl., Wittwe, Rosenstr. 16.
Mielke, Wilh., Arb., Buschmühlenw. 36.
Mienack, Emil, Schuhmachermeister, Sophienstr. 4.
Miericke, Wilh., verehel., Sonnenburgerstraße 64.
Mierke, Wilh., Schiffer, Fischerstr. 71.
Miersch, Aug., Milchhdlr., E., Spornmachergasse 5.
— Friedr., Arbeiter, Berlinerstr. 52.
Mierse, Aug., vw. Wildhdlr., E., Breitestraße 23b.
Mierswa, Dominikus, Kürschnermstr., E., Regierungsstr. 14.
— Joh., desgl., Junkerstr. 14. Geschäft: Junkerstr. 18.
Mieschel, Richard, Steuer-Inspector, Fürstenwalderstr. 17.
Miethe, Carl, Rentier, Blumenstr. 7a.
— Carl, Tischlerg., kl. Müllroserstr. 22.
— Joh., Arbeiter, Holzhofstr. 7.
Miethke, Aug., Arbeiter, Leopoldstr. 7.
— Marie, Rentiere, Fürstenwalderstraße 42.
— Joh., Wittwe, Bergstr. 31.
Mietke, Gust., Regier.-Kanzleidiener, Roßm. 8a.
— Carol., sep., Richtstr. 18.

Mietusch, Aug., Arbeiter, kl. Scharrnstraße 3.
— Friedr., desgl., Fischerstr. 82.
Mietzner, Franz, Post-Secretair, Richtstr. 75.
Migge, Otto, Uhrmacher, kl. Scharrnstraße 21.
Mikulla, Aug., Kasernenwärter, Fürstenwalderstraße 34.
Mikusky, Herm., Arbeiter, Dammmeistergasse 1.
Milbach, Ludw., Ausgedinger, Bergst. 44.
— Rud., Bergbesitzer, E., ebend.
— Franz, desgl., E., Bergstr. 48.
— Louis, Butterhdlr., Tuchmacherstr. 46.
— Gust., Schlossergef., Bergstr. 48.
Mildbraed, Carl, Kaiserl. Bankdirector, E., Bahnhofstr. 16.
Milde, Alb., Gepäckträger, gr. Müllroserstr. 83.
— Aug., Arbeiter, E., Fischerstr. 26.
Mildener, Carol., Wittwe, Leopoldstr. 6.
Militz, Ad., Tischlermstr., Cottbuserstr. 9.
— Wilh., Arbeiter, Fischerstr. 59.
— Paul., Wittwe, Jüdenstr. 2.
Milius, Otto, Arbeiter, gr. Müllroserstraße 80.
Mille, Wilh., Arbeiter, Sonnenburgerstraße 39.
Mincke, Wilh., Lohndiener, Regierungsstraße 17. 18.
Minke, Carl, Schlossergef., Cottbuserstr. 1.
Minkwitz, Herm., Arbeiter, gr. Müllroserstr. 83.
Mirow, Aug., Kaufm., Berlinerstr. 31. 32.
Mirus, Max, Techniker, Leipzigerpl. 2.
— Lina, verw. Prediger, ebend.
Mistelsky, Heinr., Arbeiter, Carlstr. 15.
Mitritz, Herm., Kürschnermstr., E., Richtstr. 44.
Mittag, Herm., Ziegler, Schützenstr. 4.
Mittelstädt, Ed., Schlossergef., Carlstr. 4.
Mix, Bertha, Wittwe, Lindenstr. 2.
Mnilk, Jos., Schlosserg., Leipzigerstr. 25.
Moderow, Franz., Wittwe, Breitestr. 23a.
Modrach, Gust., Stellmacher, Richstr. 48.
Modrow, Jul., Schlossergef., Leb. Mauerstraße 18.
— Christ., Wittwe, ebend.
Mlodystach, Franz, Arb., Weibend. 3a.
Möbius Alw., Buchhalter, Jüdenstr. 16.
Möbus, Louis, Müllergef., Buschmühlenweg 14.
— Aug., Arbeiter, Collegienstr. 16. 17.
— Carl, desgl. Logenstr. 1.
— Ferd., desgl., Carlstr. 8.
— Joh., Arbeiter, Roßm. 11.
— Wilh., verw. Förster, Blumenstr. 2.
Möchler, Friedr., Arb., Crossenerstr. 3.
Mögelin, Agnes, verehel. Schuhmacher, Carlstr. 31.
Möller, Rob., Schneidermstr., Richtstr. 18.
Mönke, Aug., verw. Drechsler, Fischerstraße 7. 8.
Möricke, Aug., Bureau-Assistent, Leipz. Platz 2b.
Mörike, Emil, Schuhmachermstr., Leipzigerstr. 2.
Mörs, Joh., Brennmeister, Cüstrinerstr. 4.
Mörsel, Ferd., Hufbeschlag- u. Schmiedemstr., gr. Scharrnstr. 11.
— Ernst, Locomotivheizer, gr. Müllroserstr. 62.
Mösch, Carl, Arbeiter, Richtstr. 31.
— Gottfr., desgl., Sonnenburgerstr. 26.
Möser, Louis, Kaufm., Breitestr. 38.
— Leonie, sep. Holzhdlr., Carlstr. 19.
Mösicke, Beate, Wittwe, Fischerstr. 22.
Mohaupt, Heinr., Holz- u. Kohlenhdlr., Carlstr. 35.
Mohnhaupt, Friedr., Schlossermstr., gr. Müllroserstr. 83.
Mohr, Ed., Post-Commissar a. D., Carlstraße 5.
— Wilh., Tischlergef., Sandstr. 10.
— Chr., Werkführer, am Graben 2.
Mohrin, Aug., Wittwe, n. Markt 16.
— Wilh., Wwe., Oderstr. 59.
Moiske, Bernh., Fabrik-Direktor, Cüstrinerstr. 5.
— Leop., Ober-Post-Commiss. a. D., Gubenerstr. 30. 31.
— Friedr., Techniker, Junkerstr. 19.
Moldenauer, Alb., Regierungs-Sekret., Magazinpl. 2.
— Rob., Arbeiter, Tunnelstr. 11.
Monkhorst, Derk, Stärkemstr., Bergstr. 21.
Morchel, Carl, Arbeiter, Fischerstr. 79.

Moreitz, Emil, Bureaugehülfe, Schulstraße 17.
Morgenroth, Otto, Schmiedegef., große Fruchtstr. 8a.
— Alb., Schlossergef., Fischerstr. 84.
— Henr., Wittwe, Marktpl. 8.
Morgenstern, Em., Conditor, Breitestr. 30.
— Gust., Tuchmachergef., Ziegelstr. 34.
— Wilh., Schachtmstr., Fischerstr. 45.
Moritz, Gust., Reg.-Secr.-Assistent, gr. Scharrnstr. 61.
— Wilh., Secretariats-Assistent, Leipz. Platz 2b.
— Am., Krankenpflegerin, Gubenerstraße 16.
— Aug., verw. Gutsbesitzer, Halbest. 35.
— Emilie, Wittwe, Carlstr. 24.
v. Morstein, Rich., Regierungs-Bau-Rath, Lindenstr. 13.
v. Mosch, Otto, Hauptmann, Louisenstr. 6.
Mose, Carl, Kürschnergef., Kellenspr. 3. 4.
Moser, Amalie, Rentiere, Park 4. 5.
Motes, Ad., Schuhmachermstr., Hanewald 2.
Motz, Rentiere, Leipzigerstr. 30.
Mroß, Franz, Arbeiter, Bergstr. 37.
Mrowka, Alb., Gärtnergehülfe, Sophienstraße 18.
Mrozinsky, Math., Arb., Breitestr. 9.
Much, Wilh., Arbeiter, Oderstr. 64.
— Wilh., desgl., Rosenstr. 58.
Mucks, Fritz, Arbeiter, Leipzigerstr. 35.
Muczlak, Andr., Schneidermstr., Richtstraße 76.
Mudring, Herm., Photograph, Holzhofstraße 8.
— Wilh., Töpfergef., Schützenstr. 5.
— Bertha, Wittwe, Crossenerstr. 24.
— Paul., Wittwe, Blumenstr. 10.
Mübisch, Gottfr., Arb., kl. Müllroserstraße 26.
Mücke, Carl, Barbier u. Heilgehülfe, Roßm. 11.
— Jos., Schuhmacher, Fischerstr. 26.
— Bened., Schuhmachermstr., Anger 16.
— Wilh., Tischlermstr., E., Gubenerstr. 6.
Mühl, Marie, verehel., Crossenerstr. 28.
Mühlbach, Rob., Cigarrenmacher, Rosenstraße 42.
Mühlbach, Bruno, Kreis-Ger.-Actuarius z. D., E., Roßstr. 4.
— Math., verehel. Eigenth., E., Schulstraße 15.
Mühle, Hugo, Zeichenlehrer, Richtstr. 6.
Mühlenbeck, Jul., Polizeibeamter, Cüstrinerstr. 44.
— Carol., Wittwe, Wilhelmspl. 5.
— Wilh., Wittwe, Roßm. 3.
Mühler, Carl, Bäckermstr., E., Lindenstraße 19.
— Hugo, desgl., gr. Scharrnstr. 33.
Mühlisch, Heinr., Arb., Schützenstr. 15.
— Wilh., Arb., Sonnenburgerstr. 63.
Mühlpforth, Ad., Gymnasial-Lehrer, E., Anger 5.
Müller, Christ., Agent, gr. Scharrnstr. 26.
— Aug., Bäckermstr., Leopoldstr. 7.
— Gottl., desgl., Rosenstr. 91.
— Ed., Betriebs-Secretär, gr. Müllroserstr. 56.
— Carl, Bierfahrer, Tunnelstr. 10.
— Carl, Briefträger, Oderstr. 29.
— Guido, Bureau-Vorsteher, Mühlengasse 4.
— Alb., Bürstenmachergef., Fischerstraße 104.
— Herm., desgl., Carlstr. 28.
— Jul., Bürstenmacher, Richtstr. 39.
— Emil, Cigarrenfabr., Schützenstr. 1.
— Carl, Eigenth., E., Sonnenburgerstraße 29.
— Gust., em. Prediger, E., Bergstr. 54.
— Herm., Fischermstr., E., Fischerstr. 20.
— Lebrecht, Friseur u. Barbier, Fürstenwalderstr. 44.
— Aug., Gärtner, Cüstrinerstr. 13.
— Wilh., desgl., Crossenerstr. 27.
— Benj., Gastwirth, E., Bischofstr. 27.
— Paul, Handschuhmachermstr., Jüdenstraße 8.
— Frdr., Hausdiener, Breitestr. 6.
— Heinr., Kasernen-Inspector, Kaserne an der Uferstr.
— Joh., Kasernenwärter, Taubenstr. 2.
— Carl, Kaufm., E., Breitestr. 35.
— Carl, Kaufm., Kellenspr. 1. 2.
— Ernst, Kaufm., E., Richtstr. 81.
— Frdr., Kaufm., Tuchmacherstr. 22.

Müller, Herm., Kaufm., Oderstr. 18.
— Max, desgl., große Scharrnstr. 43.
— Wilh., desgl., E., Roßm. 24.
— Ehrenfried, Klempnerges., Wilhelmsplatz 17.
— Herm., Kürschnermstr., Regierungsstr. 23, Geschäft gr. Scharrnstr. 61.
— Ernst, Lademstr., Fürstenwalderst. 15.
— Carl, Lehrer, Richtstr. 4.
— Otto, desgl., Logenstr. 7.
— Carl, Major, Forststr. 7.
— Frdr., Maschinenführer, Leb. Mauerstraße 3.
— Aug., Maurerges., Wasserstr. 2.
— Elias, Modelltischler, Breitestr. 25.
— Frdr., Nachtwächter, Fürstenwalderstr. 11.
— Rich., Ob.-Post-Secr., gr. Scharrnstr. 63.
— Gottfr., Packträger, Tunnelstr. 11.
— Frdr., Polizei-Serg., Fischerstr. 51.
— Gust., Postsekretair, Junkerstr. 3.
— Reinh., desgl., Junkerstr. 17.
— Rud., Reg.-Kanzlist, Kellenspr. 12.
— Carl, Rentier, E., Sophienstr. 2.
— Georg, Rentier, E., Anger 18.
— Wilh., Rentier, E., gr. Scharrnst. 43.
— Heinr., Restaurateur, Logenstr. 7.
— Wilh., Schlosserges., Breitestr. 9.
— Herm., Schmiedeges., Carlstr. 13.
— Reinh., Schuhmacherges., Cottbuserstraße 5.
— Wilh., desgl., Peitzerstr. 4.
— Carl, Schuhmacherm., Junkerstr. 20.
— Emil, desgl., Spornmachergasse 7.
— Frdr., desgl., Blumenstr. 12a.
— Wilh., desgl., Fischerstr. 16.
— Frdr., Stadtpostbote, Fischerstr. 7. 8.
— Joh., Stations-Diätar, Dresdenerstr. 11.
— Paul, Subdirector, E., gr. Scharrnstr. 72.
— Ernest., Rentiere, ebend.
— Ferd., Theatermstr., Anger 1.
— Wilh., Tischler, Badergasse 6. 7.
— Carl, Vermess.-Revisor a. D., Richtstr. 79.
— Wilh., Victualienhdl., E., Oderst. 49.
— Franz, Zahlmeister, E., Holzhofst. 14.
Müller, Aug., Zimmerg., Sonnenburgerstr. 26.
— Wilh., desgl., Torfgasse 2.
— Aug., Arbeiter, Ziegelstr. 21.
— Carl, desgl., Bachgasse 5.
— Carl, desgl., Tuchmacherstr. 16.
— Carl, desgl., Ziegelstr. 27.
— Ernst, desgl., Tuchmacherstr. 6.
— Frdr., desgl., kl. Müllroserstr. 23.
— Gottfr., desgl., Tzsch. Oberw. 10.
— Gottl., desgl., Rosenstr. 28.
— Gottl., desgl., Tzsch. Oberw. 15.
— Heinr., desgl., Beeskowerstr. 2.
— Heinr., desgl., gr. Müllroserstr. 29.
— Heinr., desgl., Rosenstr. 10.
— Mart., desgl., Blumenstr. 4.
— Phil., desgl., kl. Müllroserstr. 19.
— Paul, desgl., Peitzerstr. 8.
— Wilh., desgl., kl. Müllroserstr. 4.
— Math., Aufwärterin, g. Scharrnst. 28.
— Auguste, Droschkenbesitzerin, Tuchmacherstr. 15.
— Bertha, Fräul., Jacobistr. 3.
— Emilie, desgl., Wilhelmspl. 6—9.
— Frieder., desgl., ebend.
— Clara, Oberköchin, Oderstr. 68.
— Geschwister, Breitestr. 4.
— Paul., Rentiere, Bahnhofstr. 15.
— Selma, Tapisseriewaarenhändlerin, Regierungsstr. 5.
— Dor., sep., Sonnenburgerstr. 27.
— Aug., unverehel., Sonnenburgerstraße 64.
— Jul., unverehel., Leopoldstr. 6.
— Louise, verehel., Görlitzerstr. 1.
— Aug., desgl., Oderstr. 65.
— Frieder., verw. Bureau-Assistent, Junkerstr. 5. 6.
— Christ., verw. Chaussee-Aufseher, Oderstr. 59.
— Elise, verw. Doctor, Theaterstr. 6.
— Am., verw. Kaufm., Poetensteig 4.
— Math., vw. Lohgerbermstr., Steing. 3.
— Charl., verw. Maurerges., Sonnenburgerst. 27.
— verw. Schmiedemstr., Berlinerst. 41.
— Em., verw. Schneidermstr., E., Richtstraße 63.
— Dor., verw. Tischlerg., Mittelst. 11.

Müller, Marie, verw. Tischlermstr., Jüdenstr. 14.
— Anna, Wittwe, Blumenstr. 7.
— Aug., desgl., Berlinerstr. 35.
— Aug., desgl., Oderstr. 65.
— Carol., desgl., kl. Scharrnstr. 4.
— Elisab., desgl., Breitestr. 12. 13.
— Em., desgl., Wilhelmspl. 6—9.
— Louise, desgl., Rosenstr. 81.
— Marie, desgl., Bergstr. 19.
— Marie, desgl., gr. Müllroserstr. 25.
— Marie, desgl., Roßm. 9.
— Sophie, desgl., Fischerstr. 71.
— Sophie, desgl., Sandstr. 1.
— Wilh., desgl., Görlitzerstr. 24.
— Wilh., Wäscherin, Holzhofstr. 3.
Mülhan, Emma, Wittwe, E., Sophienstr. 2a.
Münch, Emil, Büchsenmacherges., neuer Markt 2a.
— Wilh., Rentiere, Halbestadt 32.
Müncheberg, Alb., Civil-Supernumerar, Regierungsstr. 12.
— Rud., Fleischermstr., E., Dresdenerstraße 20.
v. Münchhausen, Aug., verw. Ob.-Forstmeister, Gubenerstr. 8.
Münchhoff, Ernst, Reg.-Hauptkassen-Kassirer, Gubenerstr. 32.
— Herm., Rentier, Wilhelmspl. 16.
Münster, Aug., Hadernsammler, Sandstraße 7.
— Ed., Ingenieur, Leipziger Platz 2b.
Müntz, Franz, Barbier u. Heilgehülfe, E., Tuchmacherstr. 47.
— Wilh., Stat.-Diätar, Tunnelstr. 7.
— Bernh., Wittwe, E., Carlstr. 16.
Münzig, Ernst, Arb., gr. Müllroserst. 25.
Müßig, Aug., Arbeiter, Bergstr. 59.
Mützel, Ferd., Arb., gr. Müllroserst. 74.
Mützelburg, Alb., Böttchermstr., E., Forststr. 1.
— Rud., Rechnungsrath, Richtstr. 66.
— Franz, Weißgerbermstr., E., Fischerstraße 98.
Mummendey, Heinr., Buchhalter, Regierungsstr. 16.
Mummert, Ferd., Bremser, Berlinerstraße 35.
Mummert, Heinr., Arb., gr. Müllroserstr. 82.
— Marie, Schneiderin, Tuchmacherstraße 35.
Mundry, Hugo, Kaufm., gr. Scharrnstraße 71, Geschäft Regierungsstraße 9.
Mundstock, Ed., Wagennotirer, Luckauerstraße 10.
Mundt, Anna, verehel., Bischofstr. 2.
Munkelt, Carl, Schneidermstr., E., Fischerstr. 11.
Muschall, Jul., Schuhmacherges., Leipzigerpl. 2.
Muschik, Carl, Arb., Fischerstr. 26b.
Music, Paul, Glasermstr., E., Richtstraße 46.
— Aug., Rentier, ebend.
— Otto, Hutmachermeister, E., Regierungsstr. 1.
— Clara, Hutgeschäftsinhaberin, ebend.
Musik, Rob., Schmiedeges., Schützenstraße 19.
Mußhoff, Wilh., Wittwe, Fischerstr. 30.
Muth, Waldem., Kaufm., Schulstr. 8.
— Ad., Rentier, Buschmühlenw. 8.
— Heinr., desgl., E., Lindenstr. 14.
— Friedr., Schuhmachermstr., E., Rosenstr. 42.
— Gust., Uhrmacher, E., Hanew. 9.
— Carl, Arbeiter, Sandstr. 12.
— Elis., Kindergärtnerin, Kellensp. 11.
— Agnes, verw. Brauereibesitzer, E., Carthaus.
Mylius, Alb., Kaufm., E., Tuchmacherstraße 52.
— Herm., Möbelfabrikant, E., Tuchmacherstr. 79.

N.

Nachtigall, Jul., Stadtmissionar, Logenstr. 6a.
— Carl, Arbeiter, kl. Müllroserstr. 23b.
Nadolsky, Ad., Schneidermstr., große Scharrnstr. 11.
— Aug., Arbeiter, Bergstr. 25.
Näse, Ludwig, Schuhmachermstr., Blumenstr. 3.
Nagel, Ludw., Kaufm., Görlitzerstr. 13.

Nagel, Carol., verw. Gutsbes., Hohenzollernstr. 2.
Nagler, Paul, Hautboist, Fischerstr. 1.
— Wilh., Maurerg., kl. Müllroserst. 1.
— Christ., Arb., Schützenstr. 10.
— Louise, verw. Eigenth., E., kleine Müllroserstr. 1.
— Marie, Wittwe, Junkerstr. 13.
Najork, Otto, Kaufm., gr. Scharrnstraße 45.
— Emilie, Rentiere, E. ebend.
— Ernst, Kutscher, Gub. Mauerstr. 7.
Najorka, Moritz, Schankw., Holzm. 4. 5.
Nakonz, Flor., Wittwe, Regierungsstraße 12.
Napp, Ad., Reg.-Secr., Gubenerst. 40.
— Marie, sep., Tunnelstr. 5.
Naschinski, Franz, Stellmacherg., Oderstraße 59.
Naschinsky, Carl, ehem. Stellmachermeister, Fischerstr. 100.
v. Naso, Ludwig, Major, Crossenerst. 1.
Nathorff, Th. Banquier, Fürstenwalderstraße 1, Comptoir Bischofstr. 13.
— Jul., Commissionair, Regierungsstr. 17. 18.
Natisch, Wilh., Stellmachergef., E., kl. Müllroserstr. 4.
Natus, Jul., Stellmacherg., Louisenst. 4.
Natusch, Joh., Eigenth., E., Mittelst. 8.
— Gottl., Arb., Sandstr. 1.
Naucke, Wilh., Arbeiter, Sophienstr. 14.
Nauenburg, Aug., Arb., Cüstrinerst. 2.
— Aug., desgl., Rosenstr. 88.
— Friedr., desgl., Sandstr. 9a.
— Sophie, Wittwe, Blumenstr. 11a.
Naujokat, Carl, Arbeiter, gr. Müllroserstr. 22.
Nauk, Wilh., Arb., Anger 16.
Naumann, Alb., Handelsmann, Beresinchen 1.
— Thassilo, Kreisgerichts-Rath a. D., Wilhelmspl. 20.
— Rich., Staatsanwalt, Anger 10.
— Hel., Schwester, Oderstr. 66.
— Bertha, Wwe., n. Markt 1.
Nawroth, Nic., Arbeiter, Louisenst. 1.
Nebel, Heinr., Rentier, Sophienstr. 17.
Nebert, Emil, Arbeiter, Leopoldstr. 7.
Nebbermeyer, Max, Dienstmann, Tuchmacherstr. 47.
Neese, Em., Kaufm., Fürstenwalderst. 56.
Neger, Louise, unverehel., Crossenerst. 11.
v. Neindorff, Egon, Hautmann, Sophienstraße 11.
Neiß, Ferd., Portier, Oderstr. 21.
Neitsch, Louis, Traiteur, E., Wilhelmsplatz 5.
Neitzke, Alb., Schlossergef., Berlinerstraße 12.
Nendel, Aug., Nähterin, Schützenstr. 2.
Nenn, Ad., Schneidergef., Richtstr. 36.
Nentwig, Joh., Korbmachermstr., gr. Scharrnstr. 13.
Nerenz, Ferd., Arb., g. Müllroserst. 66.
— Friedr., desgl., gr. Müllroserst. 48.
Nerlich, Aug., Schmiedemstr., E., Gubenerstr. 34.
— Oscar, Schuhmacherg., Rosenst. 88.
— Marie, Wittwe, gr. Müllroserst. 7.
Neßler, Otto, Conditor, gr. Scharrnstraße 46.
Nest, Friedr., Arbeiter, Berlinerstr. 27.
— Carol., Wwe., Cüstrinerstr. 15.
Nethe, Aug., Stations-Assistent a. D., n. Markt 1.
Netz, Wilh., Arb., Leipzigerstr. 23.
Netzer, Ernest., Wittwe, gr. Scharrnstraße 72.
Neubauer, Herm., Polizeibeamter, Holzmarkt 6.
— Rosa, Wittwe, Badergasse 5.
Dr. Neubaur, Otto, Oberstabs- und Regts.-Arzt, Wilhelmsplatz 17.
Neuber, Fritz, Reisender, Marktpl. 7.
Neubert, Christ., Musikus, gr. Scharrnstraße 12.
— Bernh., Schlossergef., Schulstr. 13.
— Ernst, Wagenmstr., Leipzigerstr. 33.
— Paul., Wittwe, kl. Müllroserstr. 2.
Neudecker, Th., Schuhmachermstr., Gub. Mauerstr. 2.
Neuendorf, Carl, Arb., Fischerstr. 7. 8.
Neugebauer, Joh., Reisender, g. Scharrnstraße 50.
— Wilh., Schuhmacher, Oderstr. 8.
— Carol., verw. Fleischermstr., Tuchmacherstr. 26.

Neugeboren, Franz, Chemiker, Leipzigerstraße 8.
Neuhahn, Ad., verw. Kreisrichter, Gubenerstr. 28.
Neuhaus, Marie, verehel., kl. Scharrnstraße 4.
Neukirch, unverehel., kl. Müllroserst. 2.
Neumann, Alexander, Administrator u. Auctions-Commiss., Wilhelmspl. 5.
— Leop., Bäckermstr., E., kl. Müllroserstraße 2b.
— Ludw., Baumeister, E., Buschmühlenweg 4.
— Rob., Beglaubter, Richtstr. 71.
— Gust., Böttchermstr., E., Junkerstr. 7.
— Moritz, Büreau-Assistent, Görlitzerstraße 31.
— Wilh., Büreau-Diätar, Bischofstr. 2.
— Carl, Drahtfabr., Carlstr. 5. Gesch.-Lokal: Leipzigerstr. 11.
— Gotth., Fabrikbes., Crossenerstr. 3, Fabrik: Leopoldstr. 2.
— Jos., Garnwebermstr., Rosenstr. 39.
— Carl, Händler, E., Fischerstr. 75.
— Carl, Handelsmann, Roßm. 8.
— Carl, desgl., Roßm. 15. 16.
— Gust., Hausdiener, Rosenstr. 46.
— Ernst, Heizer, Fischerstr. 7. 8.
— Isidor, Kaufm., Tuchmacherstr. 15.
— Franz Rob., Kellner, Rosenstr. 40.
— Aug., Conditorgeh., Fischerstr. 32a.
— Traug., Korbmachermstr., Kasernenstraße 3.
— Ludw., Kürschnerm., E., Richtstr. 39.
— Carl, Lehrer a. D., Halbestadt 5.
— Heinr., Locomotivh., Carlstr. 25.
— Paul, desgl., Tunnelstr. 1.
— Herm., Maschinenbauer, Blumenstraße 12b.
— Paul, Ober-Post-Secretair, Breitestr. 37.
— Heinr., pens. Bahnwärter, Tzschn. Oberw. 13.
— Otto, pens. Schuldirector, Buschmühlenw. 4.
— Gust., Posthülfsbote, Halbest. 35.
— Louis Proviantmeister a. D., Theaterstraße 5.
— Carl, Rohrleger, Fischerstr. 62.
Neumann, Wilh., Schlosser-Werkmstr., Bahnhofstr. 10.
— Wilh., Schneiderm., Schützenstr. 23.
— Carl, Schornsteinfegergef., Berlinerstraße 52.
— Gust., Schreiber, gr. Müllroserst. 82.
— Alb., Schuhmachergef., Rosenstr. 86.
— Carl, Schuhmachermeister, Regierungsstr. 15.
— Ed., desgl., Breitestr. 10.
— Reinh., Steinsetzer, Baberg. 6. 7.
— Benj., Zimmergef., E., Ziegelstr. 26.
— Rob., desgl., E., Mittelstr. 12.
— Aug., Arbeiter, Holzhofstr. 15.
— Ed., desgl., kl. Fruchtstr. 2a.
— Ed., desgl., gr. Müllroserstr. 11.
— Friedr., desgl., Berlinerstr. 25. 26.
— Ernst, desgl., Sonnenburgerstr. 14.
— Heinr., desgl., Fischerstr. 3.
— Heinr., desgl., Fischerstr. 51.
— Heinr., desgl., Rosenstr. 32.
— Rob., desgl., Crossenerstr. 1.
— Marie, Gemüsehdl., Tunnelstr. 11.
— Clara, unverehel., Leb. Mauerstr. 20.
— Clara, desgl., gr. Müllroserst. 19.
— Louise, verehel., Rosenstr. 13.
— Marie, verw. Eigenth., Sandstr. 12.
— Wilh., desgl., E., kl. Fruchtstr. 1.
— Joh., verw. Gastwirth, Ziegelstr. 29.
— Anna, Wittwe, Fischerstr. 28.
— Aug., desgl., Peitzerstr. 10.
— Carol., desgl., Tunnelstr. 1.
— Carol., desgl., Wilhelmspl. 6—9.
— Charl., desgl., kl. Scharrnstr. 4.
— Elise, desgl., Stiftspl. 1a.
— Louise, desgl., gr. Müllroserst. 74.
— Marie, desgl., Carlstr. 35.
— Marie, desgl., Leopoldstr. 8.
— Marie, desgl., Louisenstr. 3.
— gen. Schrödter, Am., Wittwe, Sonnenburgerstr. 36.
Neumütz, Carl, Gärtner, Dresdenerstr. 21.
Never, Hans, Versicherungs-Agent, Lindenstr. 1.
Newiger, Friedr., Schuhmachergef., Tuchmacherstr. 82.
Ney, Reinh., Zimmermstr., E., Leipzigerstraße 18b.
— Wilh., Zimmerpolier, ebend.

Nicke, Paul Schuhmachermstr., Forststr. 3.
— Am., verw. Schuhmachermstr., ebend.
Nickel, Hans, Brauereibes., E., Crossenerstr. 15.
— Aug., Eigenth., E., Sonnenburgerstraße 37.
— Carl, Eigenth., E., Wiesenstr. 9.
— Carl, Arbeiter, ebend.
— Carl, Handelsmann, Bergstr. 11.
— Wilh., Ingenieur, gr. Fruchtstr. 10a.
— Jul., Meier, Nuhnen 18.
— Rob., Packmeister, Peitzerstr. 8.
— Louis, Schneidergef., gr. Scharrnstr. 5.
— Wilh., Tischlermstr., gr. Fruchtstr. 10.
— Aug., Vicefeldwebel u. Arrestantenwärter, Gartenstr. 3.
— Franz, Zimmermann, Richtstr. 25.
— Ferd., Zimmermstr., E., Crossenerstraße 13.
— Paul, desgl., E., Holzhofstr. 15.
— Friedr., Arbeiter, Wiesenstr. 5a.
— Louise, Hebeamme, Richtstr. 25.
— Am., Rentiere, Fürstenwalderstr. 4.
— Dor., Wittwe, Oderstr. 66.
— Henr., Wittwe, E., gr. Fruchtstr. 10a.
— Paul., Wwe., Rosenstr. 15.
Nickolaus, Friedr., Maurergef., große Fruchtstr. 10a.
— Ernst, Zimmergef., gr. Fruchtstr. 9.
Nicodem, Louis, Hutmacher, Blumenstr. 9.
— Wilh., Wwe., Schmiedeg. 10.
Nicol, Arb., Schlosser, gr. Scharrnstr. 41.
Nocolai, Emil, Anstreicher, Mittelstr. 12.
— Louise, verw. Rittergutsbes., Bahnhofstr. 18.
Nicolas, Carol., Wwe., gr. Fruchtstr 7a.
Nicolaus, Gust., Gefängniß-Inspector, Oderstr. 67.
— Aug., Kaufm., Regierungsstr. 17. 18.
— Wilh., Tischlermstr., Fischerstr. 12.
— Aug., Wittwe, Breitestr. 15.
— Louise, desgl., Fischerstr. 26.
Nicolay, Carol., Wwe., Rosenstr. 39.
v. Niebelschütz, Hugo, Major a. D., Lindenstr. 13.
Niedergesäß, Carl, Malergeh., Schmalzstraße 13.
Niedermeyer, Otto, Amtsgerichts-Controlleur, Richtstr. 3.
v. Niederstetter, Friedr., Bau-Inspector, Bahnhofstraße 29.
Niedlich, Elisab., verw. Geheimrath, Crossenerstr. 1.
Nieguth, Carl, Bürstenhdlr., Oderstr. 50, Geschäfts-Lokal, Brückthorstr. 1.
— Aug., Revisionsschlosser, Görlitzerstraße 12.
— Gustav, Sergeant, Roßm. 20.
— Wilh., Arbeiter, kl. Müllroserstr. 2.
— Louise, Wwe., Beeskowerstr. 3.
Nieke, Carl, Arbeiter, Berlinerstr. 7.
Nielsen, Ed., Korkenfabr., Leipzigerstr. 11.
Niemack, Ad., Heizer, gr. Müllroserstr. 63.
— Louise, Ausgebingerin, Sonnenburgerstr. 55.
Niemann, Paul., Wittwe, Peitzerstr. 8.
Niemetz, Ant., Holzbildhauer, Regierungsstraße 11.
Nienholdt, Rud., Schlossermstr., E., Bischofstr. 3.
— Louis, Schneidermstr., E., Oderstr. 17.
Niesch, Franz, Schlossergef., Leipzigerstraße 10.
Nieschke, Gottl., Maurergef., Collegienstraße 2.
Nieschling, Em., verw. Lehrer, Brückthorstr. 10.
Niesel, Carl, Schuhmachermstr., Schützenstraße 10.
Nietert, Ferd., Arbeiter, gr. Müllroserstraße 68.
Nikolai, Heinr., Bürstenmacher, Jüdenstraße 14.
Nikolaus, Marie, Wwe., Tuchmacherstr. 9.
Nimmrichter, Ernst, Schuhmachermstr., Richtstr. 70.
— Aug., Eigenthümerin, E., Schmiedegasse 8. 9.
— Carl, Schuhmachermstr., ebend.
Ninas, Carol., Fräul., Leipzigerstr. 16.
Nippert, Aug., Maurermstr., Fischerstr. 16.
Nischan, Friedr., Maurergef., Ziegelstr. 12.
— Carol., Wittwe, Fischerstr. 12.
— Marie, Wwe., Wilhelmspl. 17.
Nischelsky, Fräul., Gubenerstr. 11. 12.
Nischewsky, Rud., Werkführer, Richtstr. 17.
Nißler, Carl, Werkführer, Fürstenwalderstr. 1.

Nitsche, Aug., Wwe., Bergstr. 6.
Nitschke, Gottl., Bäckermstr., Tunnelstr. 2.
— Aug., Gefangenen-Aufseher, Oderstraße 67.
— Joh., Lehrer, Richtstr. 63.
— Heinr., Maurergef., Crossenerstr. 27b.
— Gottl., Rentier, E., neuer Markt 5.
— Aug., Tischlergef., Tunnelstr. 10.
— Christ., Viehhändler, neuer Markt 5.
— Carl, Arbeiter, Berlinerstr. 22.
— Ed., Arbeiter, Fischerstr. 26.
— Herm., Arb., Schützenstr. 24.
— Ludw., Arb., Wiesenstr. 5a.
— Sam., Arb., Ziegelstr. 29.
— Elise, unverehel., Wiesenstr. 5a.
— Marie, Wittwe, Rosenstr. 46.
— Veronika, Wwe., Tunnelstr. 10.
Nix, Paul, Rentier, neuer Markt 5.
— Ernst, Arbeiter, Görlitzerstr. 21.
Njammasch, Wilh., Schmiedemstr., Richtstraße 17.
Noack, Ad., Ackerbürger, E., Tzschn. Oberw. 6.
— Carl, Bodenmeister, Lehmg. 1.
— Joh., Civil-Krankenwärter, Fürstenwalderstr. 51.
— Herm., Fabrikbes., E., Anger 34.
— Wilh., desgl., E., Berlinerstr. 17. 18.
— Friedr., Handelsmann, Sonnenburgerstr. 21.
— Max, Kaufm., Berlinerstr. 17. 18.
— Heinr., Kutscher, Fischerstr. 90.
— Wilh., Lehrer, Richtstr. 94. 95.
— Otto, Locomotivf., Görlitzerstr. 7.
— Rich., Malermstr., Regierungsstr. 11.
— Alb., pens. Weichensteller, Tzschn. Oberw. 9a.
— Joh., Restaurateur, Blumenstr. 12b.
— Herm., Schneidergef., Fischerstr. 1.
— Wilh., desgl., Breitestr. 36.
— Aug., Schuhmachermeister, Fischerstr. 102.
— Carl, desgl., E., Rosenstr. 28.
— Ed., desgl., Schmiedegasse 1.
— Gust., desgl., Spornmacherg. 15. 16.
— Carl, Sec.-Lieut., Fürstenwalderstraße 34.
— Wilh., Sergeant, Bachgasse 5.
— Alb., Vergoldergehülfe, Taubenstr 1.
Noack, Wilh., Victualienhdlr., E., Richtstraße 11.
— Aug., Arb., Fischerstr. 1.
— Carl, Arbeiter, Dresdenerstr. 10.
— Carl, Arb., kl. Müllroserstr. 2a.
— Carl, Arb., kl. Müllroserstr. 2e.
— Christ., Arb., Sandstr. 9.
— Friedr., Arb., Carlstr. 10.
— Friedr., Arb., Görlitzerstr. 21.
— Friedr., Arb., kl. Müllroserstr. 16.
— Gottl., Arb., Wiesenstr. 14.
— Joh., Arb., Oderstr. 66.
— Joh., Arb., Sonnenburgerstr. 14.
— Ludwig, Arb., Sonnenburgerstr. 38.
— Otto, Arb., Beresinchen 4.
— Reinh., Arb., gr. Müllroserstr. 10.
— Traug., Arb., Crossenerstr. 26.
— Wilh., Arb., Buschmühlenw. 15.
— Wilh., sep., Kietzerg. 3.
— Wilh., unverehel., Berlinerstr. 3.
— Wilh., Wäscherin, Roßm. 15. 16.
— Alb., Wittwe, E., Roßm. 9.
— Aug., Wwe., Hanewald 2.
— Aug., Wwe., Rosenstr. 43.
— Charl., Wwe., Berlinerstr. 23.
— Henr., Wwe., Ziegelstr. 13.
— Louise, Wwe., kl. Oderstr. 3.
— Louise, Wwe., Steingasse 3.
— Sophie, Wwe., gr. Müllroserstr. 70.
— Wilh., Wwe., Carlstr. 7.
— Wilh., Wwe., Fischerstr. 11.
Noack, gen. Grunow, Wilh., Eigenth., E., Weidend. 1a.
Dr. Noack, Carl, Oberlehrer, Halbest. 22.
Noatnick, Reinh., Arb., Fischerstr. 73.
Nockolaus, Carl, Maurergef., Roßstr. 6.
Nötzel, Carl, Rentier, Anger 5.
Noldt, Christ., Justiz-Rath u. Divisions-Auditeur, Buschmühlenw. 5a.
Nopper, Gottfr., Arbeiter, Leipzigerstr. 38.
Norisch, Ferd., Stellmacher, Fischerstr. 29.
Noscke, Rud., Kaufmann u. Spediteur, E., Wilhelmspl. 14.
— Joh., Posamentier, Roßstr. 10.
Noske, Christ., Arbeiter, gr. Fruchtstr. 5.
— Joh., Arb., Roßstr. 4.
Nothnagel, Georg, Regier.-Civil-Supernumerar, Oderstr. 48.
Nowack, Carl, Canzlist, gr. Scharrnstr. 37.

Nowack, Osc., Schlossergef., g. Scharrnstr. 37.
— Carl, Stellmachergef., ebend.
Nowacky, Boleslaus, Arb., Mittelstr. 13.
Nowka, Ernst, Kaufm., E., gr. Scharrnstraße 40.
Nürnberg, Carl, Handelsmann, Steing. 3.
Nüsch, Carl, Zahlmeister a. D., Stiftspl. 9.
Nugel, Ew., Reg.-Civil-Supern., kl. Scharrnstr. 4.

O.

Obermann, Dor., Wittwe, Jacobistr. 3.
Obert, Aug., Schuhmachergef., Beeskowerstr. 4.
Oberthür, Carol., Wwe., Berlinerstr. 23.
Obgartel, Jul., Wittwe, Carlstr. 3.
Oboth, Ferd., Schlossergef., gr. Fruchtstraße 8.
— Jos., Stellmachergef., gr. Müllroserstraße 74.
Obst, Ludw., Barbier, E., Berlinerstr. 38.
— Wilh., Cigarrenmacher, Schulstr. 14.
— Herm., Schuhmacherm., Rosenstr. 82.
— Rosalie, Hebeamme, E., ebend.
— Em., Wittwe, Jüdenstr. 2.
Ochs, Rob., Photograph, Leipzigerstr. 29, Geschäfts-Lokal Wilhelmsplatz 14.
Oehring, Carl, Kaufm., E., Bischofstr. 13.
Ockla, St., Viktualienhdlr., Dresdenerstraße 4.
Oelmann, Gust., Arbeiter, Carlstr. 13.
Oelschläger, Aug., Schneidermstr., gr. Scharrnstr. 91.
Oesterlein, Math., Wittwe, Bahnhofstr. 1.
v. Oesterreich, Bernh., Major, Anger 20.
v. Oertzen, Carl, Kammerherr, Lindenstraße 25.
— Rentiere, Anger 28. 29.
— Anna, verw. Major, Steing. 2.
Ogorsell, Carol., Gemüsehändlerin, gr. Scharrnstr. 22.
Ohneforge, Briefträger, Wilhelmspl. 23.
— Friedr., Arbeiter, Luckauerstr. 21.
Ohst, Otto, Schuhmachermstr., Theaterstraße 6.
Ojus, David, Weichensteller, Louisenstr. 1.
Olboeter, Wilh. Locomotivf., Leipzigerstraße 31.
Olivier, Ludw., Schneiderm., Anger 23
— Otto, Arbeiter, Collegienstr. 3.
Ollenroth, Jul., Landgerichts-Rath, Halbest. 2.
Oloff, Carl, Oberamtmann, Fürstenwalderstr. 60.
Olrogg, Heinr., Schneidermstr., klein Müllroserstraße 24.
Oltersdorff, Gust., Arb., Richtstr. 97
Opitz, Wilh., Apotheker, Fürstenwalderstraße 60.
— Henr., verehel., Tuchmacherstr. 72
v. Oppen, Hans, Lieut., Logenstr. 9. 10
Oppenheim, Ernst, Kunst- u. Handelsgärtner, Briesenerstr. 1.
Oppitz, Amand., Eisenbahn-Betriebs-Secretär, E., Stiftspl. 7.
Opfer, Heinr., Schankwirth, E., Fischerstraße 24. 25.
Ortel, Sam., Lohndiener, Roßstr. 13
— Aug., Arbeiter, Bahnhofstr. 26.
Ortmann, Rud., Maurergef., Sonnenburgerstr. 17.
— Wilh., Handschuhmachermstr., Jüdenstraße 17.
— Marie, Wittwe, gr. Müllroserstr. 19
Osang, Carl, Sattlermstr., Wilhelmsplatz 13.
Osdowski, Franz, Schlossergef., klein Müllroserstr. 21.
Ost, Friedr., Schlosser, Park 13a.
Osterberg, Friedr., Schneidermeister, Tuchmacherstr. 27.
— Hedwig, sep., Holzmarkt 4. 5.
Osterburg, Wilh., Wwe., Baberg. 6. 7
Osterland, Ad., Schneiderm., Park 11. 12
— Jul., desgl., Anger 1.
Osterthun, Charl., verw. Lehrer, Holzhofstr. 12.
Ostrowski, Jos., Arb., Görlitzerstr. 5.
— Georg, Schuhmacherg., Fischerstr. 89
v. Ostrowsky, Bruno, Sec.-Lieutenant, Fürstenwalderstr. 35.
Oswald, Herm., Uhrmacher, Oderstr. 39
Otte, Marie, Wittwe, Breitestr. 37.
Ottmann, Wittwe, Lindenstr. 20.
Otto, Alb., Apotheker, E., Bahnhofstr. 1
— Hugo, Büchsenmacher, Wasserstr.
— Ferd., Bureaugeh., Dresdenerstr. 1

Otto, Th., Fabrikbes., E., Leipzigerstr. 8.
— Ferd., Handelsmann, gr. Müllroserstraße 83.
— Wilh., Hilfsschreiber, Peitzerstr. 4.
— Aug., Pantoffelmachergef., Weidendamm 4a.
— Carl, Schlossergef., Fischerstr. 28.
— Gust., Töpfergef., gelbe Presse 4.
— Ad., Arbeiter, gr. Müllroserstr. 80.
— Aug., Arb., Anger 2.
— Aug., Arb., Schützenstr. 9.
— Aug., Arb., Schützenstr. 11.
— Wilh., Arb., Baberg. 3.
— Aug., Fräul., Zimmerstr. 4.
— Clem., Fräul., gr. Müllroserstr. 49.
Ottowski, Anton, Arb., Bergstr. 59.

P.

Paade, gen. Pohlandt, Aug., Arbeiter, Bischofstr. 27.
Paalzow, Wilhelm, Oberpfarrer, Regierungsstr. 28.
Paape, Ad., Stellmachergef., Fürstenwalderstraße 10.
Paarmann, Herm., Klempnermeister, Breitestr. 36.
— Marie, verw. Klempnermstr., E., Breitestr. 2.
Paasch, Rud., Güter-Eisenb.-Expedient, Berlinerstr. 16.
Pabst, Ferd., Betriebs-Secr., Leipzigerstraße 3.
— Ferd., Sattlermstr., E., Fischerstr. 45.
Pacholeck, Jac., Arb., Halbestadt 22.
v. Paczkowski, Alex., Cigarrenarbeiter, Gubenerstr. 18.
v. Padberg, Alex., Ober-Regier.-Rath, Buschmühlenweg 5.
Pade, Math., Victualienhändlerin, E., Ziegelstr. 8.
Padel, Joh., Kaufm., E., Oderstr. 1.
— Frdr., Arbeiter, kl. Müllroserst. 2d.
— Ernest., vw. Schulvorsteher, Oderst. 1.
Päch, Anna, verw. Rittergutsbesitzer, E., Buschmühlenweg 16.
— Math., desgl., Fürstenwalderstr. 1.
Päck, Th., Dienstmann, Rosenstr. 56.
— Herm., Schlossergef., Taubenstr. 2.
— Heinr., Schuhmacherg., Beresinchen 4.
Päck, Alb., Wittwe, Sophienstr. 5b.
Päge, Carl, Maurer, Rosenstr. 61.
Pähle, Aug., Kaufm., Wilhelmspl. 25.
Pählicke, Frdr., Arbeiter, Berlinerstr. 22.
Päseler, Paul, Eisendreher, Cottbuserst. 8.
— Otto, desgl., Louisenstr. 1.
— Aug., Tischlermstr., Mühlengasse 6.
— Carol., Wittwe, Oderstr. 65.
— Louise, desgl., gr. Scharrnstr. 4.
Päthe, Carl, Drechslerm., Crossenerst. 28.
— Alb., Eigenth., E., ebend.
Pätke, Joh., verw. Lohndiener, Junkerstraße 21.
Paetsch, Georg, Fabrikbes., Berlinerst. 41, Gesch.-Lokal: Cüstrinerstr. 4.
— Th., Fabrikbes., E., Cüstrinerstr. 4.
Pätzold, Jul., Bremser, Taubenstr. 2.
— Ernst, Fuhrmann, Tzsch. Oberw. 4.
— Rud., Sergeant, Fischerstr. 90.
Pagel, Bertha, verw. Büchsenmacher, Schützenstr. 11.
Pahl, Franz, Bäckermstr., Carlstr. 24.
— Herm., Buch- u. Steindruckereibes., Richtstr. 49.
— Wilh., Feilenhauermstr., E., Tuchmacherstr. 16.
— Ad., Schuhmachermstr., Beresinchen 2.
— Louise, verw. Eigenth., E., Sonnenburgerstr. 6.
— Jul., Wittwe, Schulstr. 18.
— Paul., desgl., Gubenerstr. 30. 31.
Pahlow, Wilh., Commissionär, Gub. Mauerstraße 6.
Palatschek, Carl, Vorschnitter, Fischerstraße 28.
Pallaschke, Heinr., Bademeister, Fischerstraße 102.
— Jul., Schiffer, Poetensteig 4.
Pallasky, Rob., Töpfermstr., Collegienstraße 16. 17.
Palm, Carl, Kartoffelhdlr., Promenadengasse 2.
— Wilh., Polizei-Commissar, Fürstenwalderstr. 53.
Pampe, Ant., Rentiere, Anger 9.
Pander, Emil, Arbeiter, Luckauerstr. 12.
— Joh., Rentiere, E., gr. Scharrnst. 46.
Pankonin, Carl, Stat.-Assistent a. D., Görlitzerstr. 19.

Pannach, Herm., Cigarrenmacher, Holzhofstraße 3.
— Ferd., Handelsm., Holzhofstr. 13.
— Carl, Töpferges., Roßm. 9.
— Rud., Cigarrenmacher, Schützenst. 23.
Panneck, Joh., Gärtnergeh., Berlinerstraße 17. 18.
Pannicke, Aug., Arbeiter, Fischerstr. 105.
— Aug., desgl., kl. Müllroserstr. 23b.
v. Pannwitz, Th., vw. Oberst, Fürstenwalderstraße 59.
Pantel, Heinr., Fabrikdirector, Cüstrinerstraße 11.
Papenfuß, Paul., Wittwe, Leipz. Platz 2.
Papke, Osk., Drahtweber, Cottbuserstr. 4.
Pappler, Georg, Arbeiter, Gubenerstr. 40.
Pappritz, Am., vw. Hauptmann, Fürstenwalderstr. 4.
Paproth, Ernst, Kaufmann, Junkerst. 23.
Papst, Leonh., Schuhmachermstr., Tuchmacherstr. 24.
Parlow, Wilh., Schneidermstr., Schulstraße 15.
Pasch, Georg, Regierungssekretär, Gubenerstr. 41.
— Leopold, Steuererheber, ebend.
Paschke, Hugo, Justizrath u. Divisions-Auditeur, Bahnhofstr. 21.
— Amand., Schlosserg., Cottbuserst. 7.
— Carl, Schneidermstr., Mittelst. 22.
— Wilh., Zimmerges., Schützenstr. 5.
— Hel., verehel., Schützenstr. 16.
— Henr., Wwe., Sonnenburgerst. 64.
Pasewaldt, Rud., emer. Pfarrer, Breitestraße 30.
Passow, Alb., Rentier, Jüdenstr. 4. 5.
— Alb., Schuhmacherg., Tunnelstr. 7.
— Rich., desgl., Rosenstr. 5.
— Osc., Schuhmacherm., gr. Scharrnstraße 7.
— Th., Tischlerges., Collegienst. 16. 17.
— Carl, Töpfer, Fischerstr. 30.
— Emilie, Wittwe, Berlinerstr. 23.
Pateck, Ed., Kaufm., g. Scharrnst. 53.
— Ferd., Kaufm., Richtstr. 57.
Patriok, Paul, Schuhmacherm., Bahnhofstr. 29.
Patrunky, Paul, Oberstlieut., Bahnhofstr. 22.
Patsch, Louise, Wittwe, Anger 26.
Patschan, Otto, Malerm., Junkerst. 20.
— Am., Wittwe, Kietzerg. 2a.
— Am., Wittwe., Mühlengasse 6.
Pattke, Gottl., Bremser, Wilhelmspl. 16.
— Herm., Locomotivführer, Tunnelst. 3.
Patze, Carl, Reg.-Assessor, Gubenerst. 5.
Patzke, Carl, Schuhmacherm., g. Scharrnstraße 47.
— Max, desgl., Fischerstr. 87.
Paul, Reinh., Lehrer, Richtstr. 81.
— Christ., Rentier, Fischerstr. 81.
— Carl, Schneiderm., Berlinerstr. 15.
— Carl, Schuhmacher, Rosenstr. 76.
— Ad., Seifenfabr., Oderstr. 16.
— Carl, Arbeiter, kl. Müllroserstr. 9.
— Gottfr., desgl., Görlitzerstr. 13.
— Wilh., desgl., gr. Müllroserstr. 28.
— Wilh., desgl., Nuhnen 8.
Pauli, Anna, Fräul., Berlinerstr. 16.
Paulick, Fr., Schiffbauer, Ziegelstr. 18.
— Wilh., Arbeiter, Fischerstr. 63.
Paulig, Emil, Lehrer, Bischofstr. 25.
— Friedr., Literat, E., Leipzigerstr. 30.
— Charl., Wittwe, Oderstr. 66.
Pauling, Wilh., Eigenth., Sonnenburgerstraße 65.
— Henr., Wwe., Sonnenburgerstr. 12.
— Paul., Wittwe, E., Blumenstr. 10.
Paulke, Ferd., Schneiderm., Rosenst. 68.
— Rich., Schuhmacher, gr. Müllroserstraße 71.
— Rud., Arbeiter, n. Markt 8a.
Paulsen, Jul., Friseur, Junkerstr. 18.
— Jul., Friseur, Richtstr. 59.
Paulus, P., Braumstr., Görlitzerst. 32.
Pavel, Wilh., Arbeiter, Fischerstr. 45.
Pawlowska, Math., Wwe., Richtst. 60.
Pech, Ad., Eisendreher, gr. Müllroserstraße 47.
Peemüller, Chr., Arb., Rosenstr. 11.
Peetz, Marie, Wittwe, Richtstr. 3.
Pehle, Carl, Eigenth., E., Gubenerst. 40.
Pehlemann, Aug., Rentiere, Buschmühlenw. 6.
— Elis., vw. Gutsbes., Gubenerstr. 10.
Peickert, Marie, Wwe., Sonnenburgerstraße 10.
— Friedr., Arbeiter, Fischerstr. 28.

Peiler, Bertha, Fräul., Park 1.
Pein, Ad., Arb., gr. Müllroserstr. 16.
Peine, Herm., Lohgerberg., Fischerst. 87.
Peischold, Alb., Rentiere, Fürstenwalderstr. 58.
v. Pelchrzim, Cl., verw. Major, Fürstenwalderstr. 56.
Pelk, Dor., Rentiere, Fürstenwalderstraße 58.
Peltret, Carl, Kaufm. u. Fabrikbesitzer, E., Brückthorstr. 6.
Penack, Gottl., Arbeiter, Fischerst. 101.
— Wilh., desgl., Sandstr. 3.
Penak, Ernst, Arbeiter, Bergstr. 34.
Pennmeyer, Alb., Büreau-Assist., Taubenstr. 1.
Pennrich, Carl, Major, Lindenstr. 20.
Penschke, Heinr., Realgymnasiallehrer a. D., Roßm. 2.
Pentz, Marie, Wwe., Sophienstr. 15.
Penzlin, Max, Locomotivheizer, Görlitzerstr. 20.
Perlewitz, Charl., Rentiere, Lindenst. 26.
Persicke, Carl, Eisenbahnschaffner, Tunnelstraße 1.
— Jul., Schuhmacher, Rosenstr. 10.
— Wilh., Schuhmachermstr., E., Tuchmacherstr. 10.
— Louise, Wittwe, ebend.
— Emilie, Wittwe, Fischerstr. 28.
Peschel, Marie, Waschfrau, Schmalzstr. 3.
Peschke, Gust., Cigarrenm., Richtst. 104.
— Ernst, Dienstmann, Rosenstr. 56.
— Friedr., Arb., Ziegelstr. 13.
— Ferd., Pantoffelmacher, gr. Müllroserstr. 6.
— Otto, Schlosserges., Sophienst. 2a.
— Carl, Schneiderges., Richtstr. 9.
— Jul., Schneidermstr., Bischofstr. 7.
— Aug., Schuhmacherg., gr. Scharrnstraße 13.
— Aug., Arb., kl. Müllroserstr. 23a.
— Gottl., Arb., Berlinerstr. 38.
— Gust., desgl., kl. Müllroserstr. 21.
— Aug., Arbeiterin, Rosenstr. 37.
— Veron., Waschfrau, Richtstr. 65.
— Wittwe, Fischerstr. 29.
Peste, Carl, Schuhmacherges., Fischerstraße 51.
Peste, Carl, Schuhmachermstr., Richtstr. 94. 95.
Pester, Aug., unverehel., Crossenerst. 24.
Pestler, Joh., Wwe., E., Cottbuserstr. 2.
Peter, Friedr., Fuhrmann, Peitzerst. 5.
— Martin Kutscher, Fürstenwalderstraße 55.
— Joh., Schneidermstr., Oderstr. 66.
— Wilh., Schuhmachermstr., Richtst. 19.
— Carl, Stellmacherges., n. Markt 2a.
— Carl, Zimmerges., g. Müllroserstr. 52.
— Heinr., desgl., Tunnelstr. 11.
— Carl, Arbeiter, Crossenerstr. 3.
— Carl, Arb., Fürstenwalderstr. 50.
— Wilh., desgl., Fischerstr. 30.
— Ida, Wwe., E., Görlitzerstr. 20.
— Marie, Wwe., E., Berlinerstr. 19.
Petermann, Aug., Holz- u. Kohlenhdlr., Zimmerstr. 7.
— Carl, Holzhändler, E., Pachg. 2.
— Paul, Kaufm., E., Leipzigerstr. 1.
— Aug., Schankwirth, E., Bischofstr. 1.
— Carol., Wwe., Halbest. 18.
Peters, Alb., Buchhalter, Oderstr. 29.
— Louis, Lehrer u. Erzieher, Stiftsplatz 6.
Petersdorf, Wilh., Arb., Bergst. 18.
Petersdorff, Max, Böttcherg., Cüstrinerstraße 44.
Aug., Böttcherm., Dammmeisterg. 1a.
— Friedr., desgl., Breitestr. 37.
— Carl, Arbeiter, Fischerstr. 84.
Petersen, Emanuel, Lehrer, Carlstr. 16.
— Clara, Fräul., Gubenerstr. 1.
— Elise, Rentiere, Gubenerstr. 36.
Peth, Carol., Wwe., Tuchmacherstr. 31.
Pethke, Herm., Dreher, Peitzerstr. 3.
— Joh., Arbeiter, Beresinchen 4.
— Wilh., desgl., Leipzigerstr. 16.
Petke, Carl, Arb., Leipzigerstr. 21.
Petras, Friedr., Briefträger, n. Markt 1.
— Wilh., Feldw., Fürstenwalderst. 34.
Petrick, F., Locomotivf., Görlitzerst. 24.
— Aug., Postsekretär, Richtstr. 43.
Petro, Gottl., Arb., Fürstenwalderst. 55.
Petschack, Marie, Rentiere, E., Oderst. 18.
Petschel, gen. Lehmann, Carl, Cigarrenmacher, Hanew. 2.
Petz, Emilie, unverehel., Oderstr. 62.

Petz, Bertha, Arbeiterin, Lindenstr. 10.
Petzhold, Carl, Agent, Halbest. 11.
v. Petzinger, Carl, Gerichts-Assessor, Lindenstr. 17.
Petzke, Carol., Wittwe, Rosenstr. 5.
Pezenburg, Benno, Rechtsanw. u. Notar, Oderstr. 21.
Pfabe, Carl, Büchsenmachergef., kleine Fruchtstr. 3a.
Pfänder, Wilh., Arbeiter, Tzsch. Oberweg 11b.
Pfaff, Franz, Uhrmacher, E., Richtst. 8.
Pfefferkorn, Paul, Post-Assist., Crossenerstraße 5.
Pfefflin, Gust., Töpfergef., gr. Müllroserstr. 73.
Pfeifer, Wilh., Lehrer, gr. Müllroserstraße 14.
Pfeiffer, Otto, Handschuhfabr., Oderstraße 19.
— Otto, Kaufm., Fischerstr. 90.
— Louis, Kunstgärtner, Fischerst. 101.
— Paul, Magistrats-Secr., Roßst. 13.
— Carl, Rentier, Gubenerstr. 1.
— Em., Schneidergef., Rosenstr. 82.
Graf Pfeil, Fab., Ger.-Assessor, Gubenerstr. 3.
Pfeiler, Alb., Gürtlermstr., Jüdenst. 15.
— Herm., Photograph, E., g. Scharrnstraße 39.
— Wilh., Schlossermstr., Rosenstr. 71.
Pfennig, Osw., Gärtnereibesitzer, neuer Markt 8.
— Heinr., Stat.-Assist., Leipzigerpl. 2a.
— Jul., Wittwe, Wilhelmspl. 6—9.
— Louise, Wittwe, E., n. Markt 8.
Pfennigsdorf, Aug., Wwe., Rosenst. 15.
Pfennigwerth, Ernst, Postsecr., Tunnelstraße 9.
Pflüger, Heinr., Lehrer, Kellensp. 12.
Pflug, Alb., Malergeh., Fischerst. 35.
— Frdr., Musikus, gr. Scharrnst. 80.
Pflugmacher, Louise, Lehrerin, Richtst. 96.
Pförtke, Marie, Wwe., Breitestr. 25.
Pförtner von der Hölle, Ottilie, Rentiere, Louisenstr. 6.
Pfuhl, Wilh., Fuhrherr, gelbe Presse 8.
— Otto, Lehrer, Collegienstr. 12.
— Emil, Arbeiter, gelbe Presse 8.
Pfuhl, Aug., unverehel., Theaterstr. 1.
— Marie, unverehel., Blumenstr. 11.
— Marie, Wwe., Baderg. 6. 7.
— Wilh., Wwe., Rosenstr. 83.
Pfumpfel, Aug., Wwe., Sophienst. 17.
Philipp, Moritz, Kaufm., Richtstr. 72.
— P. A., Kaufm., Junkerst. 24.
— Bernh., Töpferm., Cüstrinerstr. 44.
— Carol., Rentiere, gr. Scharrnst. 23.
— Louise, Wwe., Gubenerstr. 40.
— Louise, Wwe., Kietzerg. 2.
Philippsberg, Lipm., Handelsm., Tuchmacherstr. 82.
— Herm., Kaufm., gr. Scharrnst. 63, Geschäftsl. Rathhausgewölbe 14.
— Jos., Kaufm., gr. Scharrnstr. 67, Geschäftsl. Schmalzstr. 15. 16.
Philippsborn, Leop., Productenhändler, Richtstr. 55, Gesch.-Lokal Jüdenstraße 14.
— Dor., Wwe., E., Berlinerstr. 8.
Pichler, W., em. Lehrer, Tunnelstr. 3.
Pichocky, Christ., Wittwe, Richtstr. 91.
Pichotzky, Alb., Schuhmacherg., Richstraße 94. 95.
Piede, Fr., Schneiderm., Crossenerstr. 9.
Piefke, Friedr., Arb., kl. Müllroserstr. 2c.
Piela, Marie, Wittwe, Carlstr. 7.
Pieper, Em., verw. Rentier, E., Bahnhofstr. 18.
Piernay, Ottilie, Tricotagen- u. Wollwaarenhändlerin, g. Scharrnstr. 62.
Pieschel, Louis, Werkmeister, Peitzerstr. 2.
Pietack, Aug., Bauunternehmer, E., Louisenstr. 7.
— Otto, Kaufmann, E., Oderstr. 9.
— Aug., Maurergef., Mühleng. 3.
— Hugo, Schuhmacher, Kellenspr. 11
— Alb., Arbeiter, Fischerstr. 46.
— Heinr., Arb., kl. Müllroserstr. 2.
— Herm., Arb., Wiesenstr. 5.
— Joh., Wittwe, Schulstr. 9.
Pietak, Sophie, Wwe., gr. Fruchtstr. 10.
Piethe, Rob., Postschaffner, E., Sandstraße 12.
Dr. Pietzker, Carl, pract. Arzt und Kaiserl. Russischer Staatsrath, Berlinerstr. 31. 32, vom 1. Oct. Tuchmacherstr. 55. 56.

Pietzner, Wilh., Materialien-Verwalter, Tunnelstr. 12.
Pilatschek, Alb., Arb., gr. Müllroserstr. 52.
Pilatscheck, Rob., Arb., gr. Müllroserstraße 76.
— Rosalie, Wittwe, ebend.
Pinkall, Emil, Vice-Wachmeister, Sonnenburgerstr. 9.
Pinnow, Hugo, Glaserg., Görlitzerstr. 10.
— Aug., Schuhmachermstr., gr. Scharrnstraße 76.
— Carl, desgl., E., Collegienstr. 1.
— Herm., desgl., Junkerstr. 14.
— Paul, desgl., gr. Scharrnstr. 32.
— Wilh., desgl., gr. Scharrnstr. 80.
— Max, Schäftefabrikant, ebend.
— Ernst, Lederzurichter, ebend.
— Oscar, Spediteur, Bischofstr. 11. 12.
Pintus, Ed., Kaufmann, Marktpl. 7, Geschäft gr. Scharrnstr. 50.
Pioch, Ad., Schuhmachermstr., Kietzerg. 3.
Piontek, Georg, Arb., Anger 32.
Pippart, Wilh., emer. Superintendent, Logenstraße 3.
Pirnack, Ernst, Tischlermstr., Blumenstraße 15, Werkstatt Holzhofstr. 2.
— Wilh., Arbeiter, neuer Markt 1.
Pirschel, Hugo, Factor, Lehmg. 2.
— Heinr., Arbeiter, Leipzigerstr. 12.
Pirschke, Gottl., Ausgedinger, Sonnenburgerstraße 4.
— Ferd., Eigenth., E., ebend.
— Carl, Maurergef., ebend.
Pirwitz, Carl, Viktualienhdlr., Sophienstraße 5.
Pischel, Th., Töpfergef., Sandstr. 9.
Pischke, Herm., Schuhmachergef., Rosenstraße 82.
Pischning, Jul., Rentier, E., Richtstr. 60.
Pitschke, Hugo, Kaufm., Berlinerstr. 52.
— Christ., Arbeiter, Fischerstr. 102.
Plage, Wilh., Steuer-Einnehmer a. D., Carlstr. 9.
— Wilh., Wächter, Carlstr. 32.
Plagemann, Friedr., Lehrer, Stiftspl. 8.
— Gust., Schlosserg., Tuchmacherstr. 27.
— Aug., Arbeiter, Tuchmacherstr. 13.
— Carl, Arb., Breitestr. 9.
— Herm., Arb., Cüstrinerstr. 31.
Plagemann, Wilh., Arb., Rosenstr. 4.
— Math., verehel., Schmiedeg. 5.
Planeta, Carl, Kürschnermeister, E., Richtstr. 62.
— Louise, Schneiderin, ebend.
Planert, David, Schankwirth, E., Sonnenburgerstr. 26.
von der Planitz, Emilie, Oberin, Oderstraße 68.
Plaschke, Carl, Fabrikbesitzer, Roßstr. 5, Fabrik Leopoldstr. 10.
Plate, Friedr., Fleischermstr., Leopoldstr. 6.
Plath, Heinr., Ausgedinger, Bergstr. 39.
— Carl, Arbeiter, Carlstr. 33.
— Henr., Wittwe, Fischerstr. 63.
Platz, Aug., Feilenfabr., E., Leb. Mauerstraße 15.
— Reinh., Feilenhauermeister, ebend.
— Carol., Wittwe, Lindenstr. 2.
Plaug, Fritz, Kaufm., Richtstr. 77.
Plehn, Waldemar, Prem.-Lieutenant, Lindenstr. 22. 23.
Plenzke, Wilh., Lehrer, Roßstr. 10.
Plischke, Wilh., Schlossergef., Berlinerstraße 25. 26.
— Anton, Arbeiter, Berlinerstr. 35.
Plötz, Christ., Wachtmeister, Sonnenburgerstr. 49.
Plog, Louise, Schneiderin, Park 1.
— Eleon., Wittwe, ebend.
Ploß, Paul, Schlossergef., Leipzigerstr. 9.
Plüschke, Emil, Arbeiter, Fischerstr. 34.
Plume, Ad., Arb., Rosenstr. 41.
— Carl, Arb., Berlinerstr. 21.
Pobantz, Rob., Arb., Mittelstr. 13.
Pockrandt, Carl, Hilfsbahnwärter, Bergstraße 26.
Podendick, Christ., Schneidermeister, Fischerstr. 7. 8.
Podheiski, Marie, Wwe., Berlinerstr. 14.
Pöhnisch, Carl, Regierungs-Canzlist, Beeskowerstr. 5.
Poelicke, Rich., Vergolder, Cüstrinerstr. 22.
Pörsel, Aug., Schuhmachergef., Fürstenwalderstr. 10.
Pösch, Friedr., Comtoir-Diener, Richtstraße 94. 95.
— Wilh., Schlossergef., Anger 16.
— Herm., Arb., gr. Fruchtstr. 10a.

Pösch, Ludw., Arb., neuer Markt 2a.
Pöthig, Wilh., Arb., Schulstr. 4. 5.
Pöthke, Jul., Schuhmachergef., Berlinerstr. 4.
— Aug., Wittwe, Junkerstr. 1.
Pötke, Ferd., Lehrer, Schützenstr. 23.
— Wilh., Arbeiter, Roßm. 13.
— Emma, Wittwe, Fischerstr. 82.
Pötsch, Reinh., Schneidermstr., Tuchmacherstr. 3.
Pötzsch, Aug., Ritterschafts-Secretär, Wilhelmspl. 15.
Pötschick, Th., Schneidermstr., Tuchmacherstr. 83.
Pötschke, Marie, Fabrikbesitzerin, Lindenstraße 17.
Poggendorff, Minna, verw. Steuer-Einnehmer, Holzhofstr. 16.
Pohl, Joh., Schlossergef., gr. Müllroserstraße 74.
— Jos., Schuhmacher, Fischerstr. 73.
— Carl, Schuhmachermstr., gr. Scharrnstraße 74.
— Wilh., Arb., kl. Müllroserstr. 25.
— Anna, Wittwe, E., Oderstr. 40.
Pohland, Gust., Heilgehulfe, Anger 3.
— Marie, Wwe., Gubenerstr. 11. 12.
Pohlandt, Max, Lehrer, gr. Scharrnstr. 8.
— Paul., verw. Lehrer, ebend.
— Ernst, Arbeiter, Nuhnen 8.
— Wilh., Arb., Sonnenburgerstr. 27.
— Wilh., Wwe., Tuchmacherstr. 7.
Pohle, Carl, Büreaudiener, gr. Scharrnstraße 21.
— Otto, Kaufm., E., gr. Müllroserst. 17.
— Otto, Reg.-Supern., Mühleng. 1.
— Wilh., Tischlergef., Görlitzerstr. 8.
— Gottfr., Arbeiter, Baderg. 6. 7.
— Herm., desgl., gr. Müllroserstr. 68.
— Louis, desgl., Oderstr. 64.
— Mart., desgl., Gubenerstr. 26.
— Omar, desgl., Beresinchen 8.
— Aug., Wittwe, Bergstr. 6.
Pohlmann, Carl, Cigarrenmacher, Sonnenburgerstraße 46.
— Paul, General-Agent, gr. Scharrnstraße 34.
— Heinr., Rentier, E., gr. Scharrnstr. 35.
— Wilh., Tischlermstr., E., Roßstr. 3.
Pohlmann, Wilh., Vollziehungsbeamte, Junkerstraße 20.
— Wilh., Arb., Sonnenburgerstr. 46.
Pohrt, Gust., Schneidermstr., Richtst. 92.
Poike, Wilh., Arbeiter, Beresinchen 3.
Polac, Emmy, vw. Garnison-Auditeur, Junkerstr. 16.
— Sophie, Wwe, Breitestr. 21.
Polasky, Jul., verw. Kaufm., Schmalzstraße 9.
Policki, Otto, Arb., kl. Müllroserstr. 8.
Poll, Friedr., Landwirth, Fürstenwalderstraße 49.
Pollack, Gottfr., Droschkenbes., E., neuer Markt 15.
— Wilh., Materialhdlr., g. Fruchtstr. 3.
— Gertr., verw. Stadtrath, Halbest. 6.
— Sophie, Wittwe, E., Tz. Oberw. 6b.
Polte, Agnes, verw. Betriebs-Secretair, Schulstr. 11.
Poltyn, Ludw., Bäckermstr., Cüstrinerstraße 37.
Pommer, Benno, Steingutdreher, Ziegelstraße 22.
— Carol., Wittwe, Cüstrinerstr. 44.
— Carol., desgl., Kietzerg. 11.
Ponitz, Emma, verw. Post-Commissarius, Stiftspl. 2.
Pooch, Bertha, Wittwe, Fischerstr. 90.
Porath, Aug., Zahlmeister, Leipzigerstr. 3.
Porth, Carl, Arbeiter, Fischerstr. 34.
Posemann, Math., Wittwe, Gubenerstr. 11. 12.
v. Poser, Max, Prem.-Lieut., Oderstr. 40.
Positzky, Wilh., Schneidermstr., Junkerstraße 9.
Possart, Charl., Frl., Wilhelmspl. 6—9.
Possin, Rud., Ger.-Secr. z. D., Junkerstraße 16.
Potkura, Herm., Arb., Leipziger Platz 2a.
Poturalsky, Paul, Schmiedeges., kleine Fruchtstr. 2a.
Poupar, Marie, verehel., Breitestr. 25.
Poy, Aug., Restaur., E., Roßm. 15. 16.
Pracht, Friedr., Bäckergef., Beresinchen 2.
Praetorius, Friedr., Gerichts-Assessor, Stiftspl. 7
Prätsch, Wilh., Seifensieder, Sonnenburgerstr. 11.

Prange, Marie, Handarbeits-Lehrerin, Junkerstr. 25.
— Eveline, verw. Prediger, ebend.
Prawitz, Adalb., Gymnasial-Lehrer, Junkerstr. 2.
— Wilh., Lademstr., gr. Müllroserst. 78.
— Charl., verw. Kaufm., Jacobistr. 4.
Preibisch, Rob., Brauerges., Fischerst. 51.
— Wilh., Techniker, gr. Müllroserstr. 2.
— Ad., Arbeiter, Taubenstr. 2.
Preischaft, Rob., Schlosserg., Mittelst. 8.
Preiß, Carl, Regier.-Secr., Louisenstr. 2.
Prenzlow, Carl, Rentier, Anger 24.
Preschel, Joh., Meier, Nuhnen 8.
v. Pressenthin, Eduard, Oberst z. D., Crossenerstr. 18.
Preßler, Ernst, Telegr., Görlitzerstr. 21.
Prestel, Herm., Maschinenbauer, Mittelstraße 27.
— Rob., Schuhmachermstr., Jüdenstr. 8.
— Sam., Vergoldergeh., Berlinerstr. 19.
— Friedr., Arbeiter, kl. Oderstr. 1.
— Rud., desgl., Louisenstr. 5.
— Anna, Wittwe, Fischerstr. 63.
— Dor., desgl., E., Sandstr. 11a.
— Joh., desgl., Schützenstr. 14.
Preuß, Fritz, Buchhalter, Jüdenstr. 15.
— Wilh., Gerberges., Fischerstr. 102.
— Bernh., Korbmachermeister, Tuchmacherstr. 24.
— Carl, Orgelbaumstr., Carlstr. 26.
— Otto, Schlossergef., Tunnelstr. 10.
— Aug., Werkführer, Mittelstr. 13.
— Wilh., Arbeiter, Beresinchen 5.
— Wilh., desgl., Leipzigerstr. 10.
Preuße, Christ., Postbeamte, Fischerst. 16.
— Gottl., Schuhmacherm., Rosenstr. 10.
— Ernest., Wittwe, E., Tunnelstr. 5.
Priebe, Charl., Wwe., Fischerstr. 18.
Priefer, Hugo, Regier.-Secr.-Assistent, Crossenerstr. 9.
Priefert, Ad., Lehrer u. Erzieher, Stiftsplatz 6.
Priem, Carl, Fleischermstr., Bischofstr. 4.
— Wilh., Handelsmann, Oderstr. 31b.
Prieß, Otto, Roßarzt, Roßm. 6.
Priewisch, Carl, Gärtner, Gub. Mauerstraße 6.
— Frdr., Maurerg., Buschmühlenw. 29.
Priewisch, Wilh., Zimmerges., Roßm. 25.
— Wilh., Arbeiter, Badergasse 1.
Prinz, L., Handelsm., Tuchmacherst. 63.
— Carl, Lehrer, Park 11. 12.
— Elisab., Inhaberin eines Pianino-Magazins, ebend.
Prittmann, Carl, Arbeiter, Bergstr. 11.
Pritze, Ign., Dachdeckermstr., E., Bischofstraße 24.
Priwe, Clara, Gesanglehrerin, Park 4. 5.
Probst, Carl, Schlossergef., Ziegelstr. 31.
Prochnow, Geschw., Rentiere, Roßstr. 13.
Proetel, G., Rentier, Berlinerstr. 31. 32.
Progasky, Jul., Director d. Gas-Anstalt, am Graben 2.
Projahn, Rob., Handschuhfabr., Breitestr. 37, Gesch.-Lokal: Jüdenstr. 7.
— Alb., Tischlermstr., E., Breitest. 37.
Promnitz, Marie, verehel., Richtstr. 8.
von Prondzynsky, Jos., Hauptmann, Park 8.
Proppe, Martin, Lehrer, Oderstr. 5.
— Aug., Schneider, Baderg. 6. 7.
Protz, Ludwig, Regierungs-Canzlist, Fischerstr. 82.
Prowatky, Wilhelm, Schuhmachergef., Rosenstr. 42.
Prüfer, Carol., Wittwe, Fischerstr. 17.
Prüfert, Joh., Victualienhdlr., Crossenerstraße 27b.
— Ferd., Todtengräber, Leipzigerstr. 22.
— Ferd., Arbeiter, Luckauerstr. 22.
— Aug., Wittwe, Roßm. 26.
Prusse, Hel., verw. Prediger, Gubenerstraße 22.
Przibilla, Wilh., Arbeiter, Rosenstr. 59.
Puchert, Carl, Hausvater, Stiftspl. 6.
— Carl, Schlossergef., Carlstr. 29.
— Carl, Arbeiter, Luckauerstr. 11.
Pudelkow, Paul., Wwe., Leipzigerstr. 3.
Puder, Carl, Kohlenhdlr., gr. Müllroserstr. 47, Geschäfts-Lokal gr. Müllroserstr. 52.
— Henr., Wittwe, Tuchmacherstr. 39.
Pudor, Carl, Eigenth., E., Bergstr. 31.
— Jul., Arb., kl. Müllroserstr. 17.
Gräfin Pückler, Helene, Anger 31.
Pürk, Ferd., Kutscher, Leb. Mauerstr. 5.
Püschel, Ad., Conzipient, E., Kietzerg. 3.

Püschel, Wilh., Kämmereikass.-Rendant, Gubenerstr. 20.
— Wilh., Korkenschneider, Görlitzerst. 21.
— Louise, Wittwe, Weibend. 6.
Puhlmann, Wilh., Gärtnereibesitzer, Wiesenstr. 15.
— Jul., Schuhmachermstr., Lindenstr. 5.
Punger, Wilh., Briefträger a. D., Fürstenwalderstr. 11.
— Carl, Tischlerges., Leb. Mauerstr. 19.
Purps, Carl, Schneidermstr., kl. Scharrnstraße 3.
— Carl, Schuhmachermstr., Carlstr. 13.
— Joh., Arbeiter, Luckauerstr. 8.
— Joh., Arb., Magazinpl. 3.
— Ludwig, Arb., Sonnenburgerstr. 32.
— Wilh., Arb., Blumenstr. 11.
— Wilh., Arb., gr. Müllroserstr. 9.
— Bertha, verehel., Oderstr. 20.
— Wilh., Wittwe gr. Fruchtstr. 7.
Purrmann, Ferd., Arb., Carlstr. 12.
— Wilh., Arb., E., Luckauerstr. 23.
Purtz, Reinh., Offizier-Casino-Wirth u. Gärtner, Fürstenwalderstr. 34.
Pusch, Th., Cigarrenmacher, Blumenstraße 12a.
— Friedr., Hausvater, Berlinerstr. 23.
— Paul, Major a. D., Halbest. 5.
— Alice, verw. Pastor, Wilhelmspl. 16.
Puschmann, Jul., Bäckermstr., kl. Müllroserstr. 2b.
Puttkammer, Wilh., Schuhmacherges., Roßm. 26.
Puttlitz, Joh., Wittwe, Rosenstr. 29.
Putzke, Jul., Invalide, Peitzerstr. 3.
Putzmann, Carol., Wittwe, Breitestr. 7.

Q.

Quabe, Ferd., Lieut., Louisenstr. 7.
— Rud., Schuhmacher, Rosenstr. 75.
Quandt, Joh., Arbeiter, Bergstr. 1.
v. Quast, Otto, Rittmeister, Crossenerstraße 18.

R.

Raabe, Carl, Cigarrenmacher, Leopoldstraße 5.
— Aug., Arbeiter, Fischerstr. 39.
— Carl, Arb., gr. Müllroserstr. 25.
Raabe, Otto, Arb., Richtstr. 9.
— Aug., Wittwe, gr. Scharrnstr. 77. 78.
— Marie, Wittwe, Dresdenerstr. 19.
— Paul., Wittwe, Stiftspl. 2.
— Wittwe, E., gr. Müllroserstr. 12.
Raasch, Friedr., Dienstmann, Rosenstr. 44.
— Aug., Schuhmachermstr., E., Promenadeng. 2.
— Wilh., Arbeiter, Rosenstr. 86.
Rabandt, Heinr., Arb., Buschmühlenw. 10.
Rabant, Wilh., Arbeiter, Berlinerstr. 10.
Rabback, Friedr., Arb., Sandstr. 14.
Rabbel, Paul., Wittwe, Oderstr. 10.
Rabe, Otto, Bahn-Assistent, Schulstr. 9.
— Heinr., Arbeiter, Kurzestr. 3.
— Joh., Schnittwaarenhdlr., Berlinerstraße 10.
— Aug., Wittwe, Wilhelmspl. 22.
— Carol., Wittwe, Wilhelmspl. 6–9.
Rabel, Aug., Tischlermstr., Fischerstr. 93.
Rabenalt, Christ., Wittwe, Cottbuserst. 7.
Rackow, Wilh., Handelsm., Leopoldstr. 1.
Rackwitz, Carl, Restaurateur, Tuchmacherstr. 24.
Radack, Herm., Grabdenkmalfabrikant, Poetenst. 4, Gesch. Berlinerstr. 48.
Radach, Wilh., Viktualienhdlr., Richtstraße 92, Geschäft Richtstr. 91.
— Jul., Arbeiter, Jacobistr. 3.
Raddatz, Telegr.-Director, Oderstr. 29.
Radecke, Joh., Schuhmachermstr., Fürstenwalderstr. 4.
Rademacher, Joh., Lohndiener, Fischerstraße 11.
— Joh., Postillon, Fischerstr. 77.
— Franz, Rector, Oderstr. 28.
— Gust., Arbeiter, Sonnenburgerstr. 24.
— Joh., Arb., Lindenst. 2.
— Minna, verehel., Tzschn. Oberw. 3.
Radestock, Joh., Wittwe, Leipzigerpl. 1.
Radetzky, Jos., Schuhmachermstr., Halbestadt 33.
Radicke, El., Wittwe, Wilhelmspl. 6–9.
Radke, Wilh., Arbeiter, Sophienstr. 14.
Radloff, Otto, Steinmetzges., Leipzigerstraße 36.
Radt, Bernh., Spinnmeister, Cüstrinerstraße 44.
Radtke, Aug., Arbeiter, Tz. Oberw. 2.

Radtke, Ferd., Arbeiter, Berlinerstr. 13.
Radunsky, Emil, Eisenbahn-Techniker, Kellensp. 12.
— Carl, Rentier, E., Regierungsstr. 15.
Räbel, Ad., Maurerges., E., Schützenstr. 3.
— Aug., desgl., E., Schützenstr. 2.
— Emil, desgl., Schützenstr. 3.
— Carl, Arb., Sonnenburgerstr. 61.
Räbiger, Emilie, Wwe., Fischerstr. 37.
Räck, Wilh., Arbeiter, Beeskowerstr. 4.
Räcke, Carl, Arb., Beeskowerstr. 3.
Rädel, Herm., Werkmeister a. D., gelbe Presse 2.
Räder, Emilie, Wittwe, Kellenspr. 11.
Rädler, Carl, Schneidermstr., große Scharrnstr. 4.
Rähm, Emil, Porzellan-Obermaler, Ziegelstr. 34.
— Th., Schneidermstr., Fischerstr. 91.
— Ed., Zimmerges., Fischerstr. 70.
— Heinr., desgl., Tuchmacherstr. 2.
— Carol., Wittwe, Berlinerstr. 23.
Rähse, Wilh., Wittwe, Pl. a. Schützenh. 2.
Ränsch, Wilh., Wittwe, Park 1.
Räschke, Gottl., Wächter, Görlitzerstr. 15.
— Em., unverehel., E., g. Scharrnstr. 3.
Rätel, Wilh., Maurerges., Weibend. 1a.
— Friedr., Arbeiter, Sophienstr. 3.
Räthel, Otto, Arbeiter, Sophienstr. 5a.
Rätsch, Gust., Locomotivführer, Cottbuserstr. 7.
— Otto, Locomotivheizer, Fischerstr. 91.
— Carl, Steinsetzmstr., Schmiedeg. 5.
— Ludwig, Arb., gr. Müllroserstr. 16.
— Wilh., Wittwe, Berlinerstr. 31. 32.
Rättig, Sam., Reg.-Secretär u. Rechnungsrath, Theaterstr. 6.
Rätz, Louis, Feuerwehrmann, Fischerstraße 89.
— Carl, Handelsmann, Breitestr. 37.
— Paul, Schlosserges., Peitzerstr. 3.
— Louise, Wwe., Sonnenburgerstr. 40.
Rätzel, Ludw., Eigenth., E., gelbe Presse 7.
— Wilh., Eigenth., E., Leipzigerstr. 23a.
Rahn, Carl, Polizei-Arresthaus-Aufseher, Oderstr. 66.
Rahnfeldt, Otto, Magistrats-Diätar, Junkerstr. 4.
— Anna, Handarbeitlehrerin, ebend.
Rahnfeldt, Bertha, vw. Prediger, Junkerstr. 4.
Raida, Flor., Tischlerg., Crossenerstr. 16.
Ramin, Georgine, verw. Prediger, Oderstraße 13.
Ramke, Fr., Steuererheber, E., Carlst. 11.
Ramkoff, Friedr., Geh. Regier.-Rath, Breitestr. 23c.
Rammel, Rob., Cigarrenmacher, neuer Markt 9.
v. Randow, Conrad, Major a. D., E., Halbest. 21.
Randt, Ernest., Wittwe, Rosenstr. 39.
Rannefeld, Carl, Schuhmachermstr., gr. Müllroserstr. 29.
Rantke, Wilh., Land-Gerichts-Canzlist, Leipzigerstr. 31.
Ranzow, Flora, Fräul., Anger 30.
Raphael, Ad., Kaufmann u. Spediteur, Tuchmacherstr. 30.
Rapp, [illegible], Arbeiter, Fischerstr. 80.
Rappich, Heinr., Locomotivführer, Görlitzerstr. 21.
Rasch, Louis, Amtsgerichts-Assistent, E., Kahnbauerg. 2.
— Friedr., Schneidermstr., E., Tzsch. Oberw. 8.
— Paul, Arbeiter, Fischerstr. 43.
Rasche, Heinr., Maschinenmeister, Tuchmacherstr. 12.
Raschig, Edm., Steuer-Inspektor a. D., Oderstr. 34.
Raschke, Emil, Ackerbürger, E., neuer Markt 11.
— Jul., Eigenth., E., Sonnenburgerst. 1.
— Emil, Maurerg., kl. Müllroserstr. 16.
— Gust., Zimmerges., Weibend. 4b.
— Wilh., Arb., Sonnenburgerstr. 55.
— Aug., Wittwe, kl. Müllroserstr. 13.
— Marie, Wwe., Leipzigerstr. 23.
Rasenack, Wilh., Conditor, gr. Scharrnstraße 56. 57, Geschäfts-Lokal gr. Scharrnstr. 54.
— Henr., verw. Rentier, E., große Scharrnstr. 54.
— Frieder., verw. Conditor, ebend.
Rathenow, Aug., verw. Zimmerges., Blumenstr. 13b.
Rathgeber, Emil, Balletmstr., Breitestr. 6.

Rathgeber, Charl., Wwe., Theaterstr. 5.
Rathke, Alb., Handschuhmachermeister, Tuchmacherstr. 44.
Rathsmann, Paul., Waschfrau, Anger 26.
Rattba, Otto, Bahn-Schaffner, große Müllroserstr. 31.
Ratzmann, Jean, Orgelbauer, Dresbenerstr. 17.
Rau, Otto, Kaufm., E., Richtstr. 82.
— Wilh., Schuhmachermstr., Schmiedegasse 3.
— Ernst, Stellmachermstr., E., Theaterstraße 8.
— Emma, Rentiere, Richtstr. 94. 95.
— Marie, Wittwe, Sophienstr. 8.
Raubusch, Gust., Formerges., Schützenstraße 17.
— Rich., Landbriefträger, Carlstr. 1.
— Friedr., Arbeiter, Leopoldstr. 8.
Raue, Ernst, Lehrer, g. Scharrnstr. 86. 87.
— Ferd., Schankw., E., Schützenstr. 14.
Raukopf, Wittwe, Carlstr. 16.
Rausch, Wilh., Handelsm., Sonnenburgerstraße 58.
— Carl, Schuhmachermstr., Blumenstraße 11.
Rautenberg, Emil, Buchbinderm., Cüstrinerstr. 44.
— Fritz, Schneidermstr., Roßm. 18.
— Gottl., desgl., Carlstr. 32.
— Emma, Fräul., Roßm. 18.
v. Rautter, Fern., Rentiere, Stiftspl. 8.
Raymond, Carl, Kaufm., Regierungsstraße 21.
Rebentisch, Wilh., Commis, Schulstr. 17.
— Wilh., Wwe., gr. Müllroserst. 48.
Rebs, Paul, Bergmann, Poetensteig 4.
Rechenberg, Heinr., Schmiedemstr., E., Nuhnen 1.
— Mart., Arbeiter, Tuchmacherstr. 47.
— Aug., unverehel., Sandstr. 9a.
— Dor., Wittwe, Schützenstr. 8.
— Wilh., Wittwe, Blumenstr. 12b.
Reckner, Ludw., Zimmerg., Holzhofstr. 8.
Reckow, Alb., Arbeiter, Roßm. 8a.
— Aug., desgl., Crossenerstr. 20.
v. Reden, Ulrich, Prem.-Lieut., Fürstenwalderstr. 54a.
Redig, Aug., Schmied, Berlinerstr. 35.
Redlich, Sigism., Färberm., Richtstr. 57, Gesch.-Lokal: Jüdenstr. 1.
— Traug., Fuhrherr, Anger 26.
— Marcus, Handelsmann, kl. Scharrnstraße 13. 14.
— Paul, Kaufm., ebend., Geschäft Jüdenstr. 1.
— Franz, Stellmacherges., Bergstr. 25.
— Aug., unverehel., Schulstr. 15.
Reetz, Ernst, Schuhmachermeister, Görlitzerstr. 1.
Regel, Reinh., Regier.-Kanzlei-Assistent, Fischerstr. 85. 86.
— Aug., unverehel., gr. Scharrnstr. 28.
Regenberg, Joh., Victualienhdlr., Sonnenburgerstr. 43.
Regeser, Carl, Schmiedeg., Holzhofst. 7a.
Regin, Wilh., Arbeiter, Logenstr. 1.
— Amalie, Wittwe, Rosenstr. 18.
Regling, Carl, Buchhalter, Cottbuserst. 5.
Rehbock, Ad., Schlosserges., gr. Müllroserstraße 61.
— Emilie, Wwe., E., Chausseestr. 4.
Rehfeld, Jul., Eisenbahn-Diätar, Görlitzerstr. 5.
— Carl, Rentier, Halbest. 9.
— Rud., desgl., Gurschstr. 6.
— Aug., Schuhmacherm., Oderstr. 34.
— Louise, Rentiere, E., Lindenstr. 27.
Rehfeldt Elise, verw. Kreisger.-Rath, Oderstr. 42.
Dr. Rehfeldt, Heinr., pract. Arzt, ebend.
Rehm, Ernst, Schaffner, Gubenerstr. 20.
Rehwinkel, Gust., Schlächtermstr., E., Fischerstr. 14.
— Ad., Schlossermstr., Fischerstr. 88
— Wilh., Zimmerges., Tzschn. Oberweg 6a.
— Ernest., verw. Fleischermstr., E., Fischerstr. 88.
Reich, Paul, Böttcherges., Bergstr. 5.
— Alb., Secr. u. Kanzleirath, Anger 1.
— Sophie, Wittwe, Park 4. 5.
Reiche, Gust., Ackerbürger, E., Bergst. 9.
— Aug., Bauinspector, Bahnhofstr. 29.
— Ernst, Dachdeckermstr., Richtstr. 20.
— Ad., Klempnerges., Carlstr. 30.
— Ad., Lokomotivf., Dresbenerstr. 17.
— Rob., desgl., Leipzigerstr. 3.

Reiche, Jul., pens. Lokomotivf., Leipzigerstraße 18b.
— Herm., Schlosserges., Peitzerstr. 10.
— Carl, Schuhmacherges., gr. Scharrnstraße 5.
— Friedr., Siedemstr., Baderg. 5.
— Carl, Arbeiter, Bergstr. 23.
— Elisab., verw. Brauereibes., Richtstraße 103.
Reichel, Jul., Obertelegr.-Assist., Peitzerstraße 9.
— Paul., verw. Rendant, Richtstr. 24.
Reichelt, Franz, Sergeant, Fürstenwalderstr. 35.
— Wilh., Arbeiter, Schützenstr. 5.
Reichert, Max, Kaufm., Richtstr. 50.
— Carl, Lokomotivf., Tunnelstr. 13.
— Ed., Maurerges., gr. Müllroserstr. 22.
— Rob., Schuhmachermstr., E., Kellenspr. 9. 10.
— Heinr., Arb., Fürstenwalderstr. 41.
— Heinr., desgl., Tuchmacherstr. 22.
— Wilh., desgl., Berlinerstr. 22.
— Elise, Rentiere, E., Halbest. 6.
— Aug., Wittwe, Beeskowerstr. 9.
— Marie, desgl., Peitzerstr. 10.
— Marie, desgl., Sonnenburgerstr. 36.
— Marie, desgl., Junkerstr. 15.
Reichhardt, Wilh., Zimmerges., E., große Fruchtstr. 8.
Reichhelm, Clara, vw. Consistorialrath, Lindenstr. 16.
Reichheng, Heinr., Polizei-Sergeant, Lehmgasse 2.
— Emilie, Wittwe, Sophienstr. 4.
Reichwald, Edm., Ober-Lazarethgehülfe, Hanewald 2.
Reif, Frieder., Wwe., Mittelstr. 15.
Reifarth, Adalb., Büreaubeamte, Marktplatz 10.
Reiff, Wilh., Maurerg., Richtstr. 83. 84.
Reimann, Carl, Büreaugehülfe, Dresbenerstr. 16.
— Carl, Eigenth., E., Tzschn. Oberweg 14a.
— Wilh., Kaufm., Görlitzerstr. 31.
— Wilh., Kupferschmiedemstr., Dresbenerstraße 18.
— Ernst, Lehrer, Collegienstr. 10.
Reimann, Heinr., Schuhmachermstr., gr. Scharrnstr. 47.
— Ad., Tischlermstr., E., Collegienst. 15.
— Aug., Arbeiter, Carlstr. 30.
— Carl, desgl., Steingasse 2.
— Carl, desgl., Weibend. 4.
— Aug., vw. Restaur., E., Richtstr. 61.
— Frieder., Wittwe, Bischofstr. 27.
— Sophie, desgl., n. Markt 2a.
Reimer, Siegfr., Kammerger.-Referend., Park 11. 12.
— Aug., Arb., gr. Müllroserstr. 10.
— Ferd., desgl., Ziegelstr. 32.
— Marie, Wittwe, gr. Scharrnstr. 46.
Reinbold, Gust., Korbmacherges., Leb. Mauerstr. 5.
— Rob., desgl., ebend.
Reinboth, Aug., Conditor u. Confiseur, Tuchmacherstr. 55. 56.
Reinelt, Joh., Kanzleigeh., Richtst. 98. 99.
Reinhard, Rob. Kaufm., Theaterstr. 5.
— Rentiere, Anger 16, vom 1. Oct. Lindenstr. 8.
Reinhardt, Aug., Chaussee-Einnehmer, Nuhnen 24.
— Fräul., Schützenstr. 12.
Reinhold, Gust., Uhrmacher, E., Crossenerstr. 6, Gesch.-Lokal: Jüdenstr. 10.
Reinicke, Gottl., Colporteur, Rosenst. 81.
— Emil, Kutscher, Lindenstr. 12.
— Heinr., Maschinenschlosser, Sophienstraße 14.
— Carl, Schlosserges., Weibend. 3a.
— Jul., Arbeiter, Holzm. 4. 5.
— Rud., desgl., kl. Scharrnstr. 4.
Reinisch, Gust., Arbeiter, Bergstr. 8.
Reinmann, Rud., Kaufm., Bahnhofst. 29.
— Th., Mälzereibes., E., Berlinerstr. 51, Gesch.-Lokal: Poetensteig 1—3.
— Hugo, Maurermstr., Berlinerstr. 14.
— Fräul., Berlinerstr. 31. 32.
— Geschwister, Oderstr. 58.
— Louise, Rentiere, Richtstr. 83. 84.
Reinsch, Chr., Drehorgelspieler, Fürstenwalderstr. 36.
— Herm., Fleischermstr., Sonnenburgerstraße 50.
— Aug., Wittwe, Tuchmacherstr. 27.
— Louise, desgl., Blumenstr. 4.

Reinstorf, Georg, Büreau-Vorsteher, Oberkirchpl. 6.
Reise, Friedr., Damen-Schneidermstr., kl. Oderstr. 10.
— Carl, Maurerges., kl. Fruchtstr. 3.
— Ernst, Restaur., Dresdenerstr. 19.
Reiser, Anna, Wwe., Fischerstr. 85. 86.
Reiß, Herm., Sattlermstr., Richtstr. 61.
— Rob., desgl., Oderstr. 42.
Dr. Reiß, Titus, Assistenz-Arzt, Logenstraße 9. 10.
Reißner, Aug., Kaufm., Cüstrinerst. 14.
Reitzig, Aug., Arbeiter, Bergstr. 11.
Rempf, Aug., Weichensteller, gr. Müllroserstr. 60.
Remschel, Wilh., Bäckermstr., E., Breitestraße 28.
— Herm., Buchhalter, Crossenerstr. 18.
Remus, Emil, Restaurateur, Richtstr. 28.
v. Renesse, Friedr., Pr.-Lieutenant, Wilhelmspl. 14.
Renner, Aug., Schuhmacherm., Peitzerstraße 1.
Rentsch, Louise, verehel., Fischerstr. 76.
— Bertha, verw. Kreisschulinspector, Anger 9.
v. Rentzell, Rich., Sec.-Lieuten., große Fruchtstr. 1.
Rentzsch, Herm., Kaufm., Brückthorstraße 7. 8.
— Wilh., Postschaffner a. D., Roßm. 22.
Renz, Wilh., Briefträger, Roßstr. 4.
Renzi, Wold., Gürtlerg., Leipzigerpl. 1.
Reppich, Heinr., Sattlerg., Carlstr. 25.
Reschke, Edm., Gen.-Kommiss.-Secr., Carlstr. 2.
— Gust., Korbmacher, Carlstr. 17.
— Bernh., Reg.-Hauptkassen-Ober-Buchhalter, g. Scharrnstr. 56. 57.
— Aug., Arbeiter, Carlstr. 27.
— Aug., desgl., Schulstr. 11.
— Joh., Wittwe, Bergstr. 5.
Rettig, Aug., Ackerb., E., Weibend. 4.
— Carl, Büchsenmacher, Blumenst. 10.
— Friedr., Schlosserges., Louisenstr. 7.
— Otto, Schneiderges., Louisenstr. 3.
— Rob., Schornsteinfegerg., Baderg. 3.
— Sophie, verw. Gutsbes., Oderst. 46.
Retzlaff, Fr., Schaffner, Dresdenerst. 16.
Reuschel, Oscar, Ingenieur, Görlitzerstr. 24, Geschäfts-Lokal Carlst. 31.
— Carl, Tischlerm., Tuchmacherstr. 19.
— Ernst, desgl., E., Carlstr. 31.
Reuß, Ben., Schuhmacherm., Anger 3.
— Carl, Stadtrath, E., Anger 28. 29.
Rex, Wilh., Stellmachermstr., Hohenzollernstr. 2.
— Aug., Wittwe, Oderstr. 57.
v. Rheinbaben, Clara, verw. Major, Bahnhofstr. 1.
Rheinberger, Herm., Lokomotivf. a. D., E., gr. Müllroserstr. 53.
Rhinow, Otto, Cigarrenmacher, Tuchmacherstr. 7.
— Aug., Wittwe, Richtstr. 1.
Ribback, Gottl., Arb., Sonnenburgerstraße 42.
Richling, Jul., Productenhändler, kleine Oderstr. 2, Gesch.-Lokal Richtst. 33.
Richmann, Gust., Postschaffner a. D., Leb. Mauerstr. 20.
Richter, Wilh., Büreau-Diener, Tuchmacherstr. 41.
— Friedr., Büreau-Vorsteher, ebend.
— Alb., Cigarrenmacher, Fischerstr. 72.
— Th., Conditor, E., Richtstr. 35.
— Jos., Dachdeckerges., Rosenstr. 7.
— Ferd., Eigenth., E., Sonnenburgerstraße 22.
— Jul., emer. Prediger, Halbest. 25.
— Heinr., Fischer, Fischerstr., 83.
— Alb., Fischerm., E., Fischerstr. 104.
— Heinr., desgl., E., Fischerstr. 49.
— Martin, desgl., E., Fischerstr. 74.
— Alex., Gärtner, Carlstr. 3.
— Reinh., Ger.-Kassen-Rend., Breitestraße 11.
— Wilh., Goldarb. u. Juvelier, E., Oderstr. 45.
— Ernst, Holzhdlr. u. Fischermstr., E., Fischerstr. 105.
— Otto, Kaufm., Oderstr. 45.
— Rud., desgl., Ziegelstr. 30.
— Wilh., Korbmacherm., Leipzigerst. 7.
— Aug., Krankenwärter, Schulstr. 13.
— Carl, Kupferschmiedeges., gr. Müllroserstr. 61.
— Ernst, Kutscher, Oderstr. 8.

Richter, Friedr., Kutscher, Crossenerst. 31.
— Reinh., Lehrer, Lindenstr. 22. 23.
— Carl, Maurerpolier, gr. Müllroserstraße 83.
— Emil, Maurer, Rosenstr. 43.
— Alb., Optikus, gr. Scharrnstr. 50.
— Wilh., Postschaffner, Bischofstr. 26.
— Gust., Postsecr., Halbest. 25.
— Otto, Prem.-Lieut., Fürstenwalderstraße 35.
— Gottl., Restaurateur, Bergstr. 26.
— Wilh., desgl., Halbest. 13.
— Ernst, Sattlermstr., Wilhelmspl. 24.
— Ludwig, Schlächterm., Fischerst. 32a.
— Carl, Schleifer, Rosenstr. 27.
— Leop., Schlosserm., Collegienstr. 10.
— Osc., Schlosserges., gr. Müllroserstraße 62.
— Aug., Schmiedeges., Jacobist. 10.
— Fritz, desgl., kl. Fruchtstr. 3.
— Carl, Schuhmachermstr., E., Tuchmacherstr. 25.
— Gottl., desgl., Hanew. 13.
— Gust., desgl., Dresdenerstr. 1.
— Wilh., Schuldiener, Breitestr. 24.
— Georg, Stadtrath, Stiftspl. 1a.
— Carl, Tabakspinner, Blumenst. 4.
— Emil, Tapezierermstr., Tuchmacherstraße 72.
— Rich., Theaterdiener, Gurschstr. 7.
— Friedr., Tischlermstr., Oderstr. 66.
— Jul., desgl., Beresinchen 2.
— Wilh., Töpferges., Schützenstr. 6.
— Heinr., Waagemstr., E., Fischerst. 40.
— Ferd., Zimmerg., Sonnenburgerst. 5.
— Rich., desgl., Sonnenburgerstr. 6.
— Aug., Arbeiter, Breitestr. 9.
— Aug., desgl., Sophienstr. 3.
— Carl, desgl., Breitestr. 25.
— Christ., desgl., Briesenerstr. 4.
— Ed., desgl., Tunnelstr. 11.
— Ed., desgl., Ziegelstr. 29.
— Emil, desgl., Beeskowerstr. 5.
— Ernst, desgl., Cüstrinerstr. 19.
— Ernst, desgl., Richtstr. 22.
— Franz, desgl., kl. Müllroserstr. 14.
— Fritz, desgl., Rosenstr. 81.
— Gottfr., desgl., Breitestr. 37.
— Gottfr., desgl., Leipzigerstr. 32.
Richter, Gottl., Arb., Berlinerstr. 42.
— Ludw., desgl., gr. Müllroserst. 66.
— Martin, desgl., kl. Müllroserst. 2e.
— Otto, desgl., Fischerstr. 30.
— Rob., desgl., Fischerstr. 65.
— Wilh., desgl., Rosenstr. 89.
— Frieder., Ausgedingerin, Bergst. 57.
— Anna, Fräul., Oderstr. 63.
— Paul., Hebeamme, E., Rosenstr. 38.
— Carol., Lehrerin d. Damenschneiderei, Richtstr. 19.
— Anna, verehel., Rosenstr. 61.
— Carol., verw. Cantor, Oderstr. 66.
— Marie, verw. Eigenth., E., Fischerstraße 92.
— Wilh., verw. Lehrer, Roßm. 3.
— Carol., vw. Rentier, E., Anger 21. 22.
— Math., vw. Tischlerm., E., Kietzerg. 10.
— Anna, Wittwe, Richtstr. 52.
— Aug., Wwe., E., Ziegelstr. 27.
— Carol., Wittwe, Carlstr. 15.
— Carol., Wittwe, E., Fischerstr. 69.
— Charl., Wittwe, Ziegelstr. 15.
— Henr., Wittwe, Leopoldstr. 7.
— Louise, Wwe., Fürstenwalderst. 4.
— Louise, Wwe., Görlitzerstr. 11.
— Louise, Wwe., Leipzigerpl. 1.
— Louise, Wwe., E., Schmiedeg. 7.
— Louise, Wwe., E., Ziegelstr. 17.
— Math., Wwe., Fischerstr. 71.
— Math., Wittwe, Oderstr. 62.
Frhr. v. Richthofen, Victor, Major, Anger 11.
Richtsteig, Dor., Wwe., Buschmühlenweg 15.
Riebe, Franz Heinr., Justizrath u. Notar, Oderstr. 33.
Riebicke, Aug., Töpferm., Berlinerst. 48.
Rieck, Otto, Landrichter, Halbest. 23.
Riedel, Heinr., Fuhrherr, Schmiedeg. 4.
— Ferd., Gärtner, Taubenstr. 4.
— Carl, Locomotivf., g. Scharrnst. 62.
— Frdr., desgl., Tunnelstr. 6.
— Prem.-Lieuten., Anger 21. 22.
— Wilh., Schneiderm., Richtst. 83. 84.
— Paul, Tischler, Oderstr. 46.
— Paul, Uhrmacher, Blumenstr. 3a, Geschäfts-Lokal Oderstr. 38.
— Aug., Arb., Berlinerstr. 43. 44.

Riedel, Carl, Arb., Cüstrinerstr. 42.
— Wilh., Oberlehrer, Richtstr. 5.
— Marie, Lehrerin, ebend.
— Am., Tapisseriehändlerin, Richtst. 76.
— Emilie, Handelsfrau, kl. Scharrnstraße 3, Gesch.-Lokal. kl. Scharrnstraße 20.
— Aug., Wittwe, Junkerstr. 16.
Riedler, Jul., Feldwebel, Fürstenwalderstr. 35.
Riege, Anna, Rentiere, Lindenstr. 9.
Riegel, Wilh., Eigenth., E., Sonnenburgerstr. 12.
— Carl, Schlossergef., n. Markt 2a.
— Otto, Arbeiter, Schützenstr. 12.
— Sophie, Fräul., E., Blumenstr. 3a.
— Emma, verw. Zimmermstr., E., Holzhofstr. 2.
— Bertha, Wittwe, Roßmarkt 8a.
— Ernest., verw. Eigenth., E., kl. Müllroserstr. 6a.
Rieger, Reinh., Bäckermstr., Blumenstraße 3a.
Rieke, Wilh., Exekutor, Richtstr. 43.
Riekenberg, Herm., Arb., Görlitzerst. 7.
Rieks, Herm., Postgeh., Bischofstr. 8.
Rieloff, Rich., Kaufm., Anger 16.
Riemer, Herm., Major a. D. u. Posthaltereibes., E., Wilhelmspl. 13.
— Gust., Arb., Fischerstr. 9.
Riemig, Franz, Handelsm., Peitzerst. 8.
Rieming, Jul., Schuhmachermstr., Leb. Mauerstr. 11.
— Reinh., Arb., Bergstr. 7.
— Aug., Wwe., Wiesenpl. 621.
— Charl., Wwe., Leopoldstr. 6.
Rienitz, Aug., Arbeiter, Richtstr. 17.
Riese, Wilh., Arb., gr. Müllroserst. 26.
Riesemann, Anna, Schneiderin, Breitestraße 23a.
Riesener, Frdr., Arb., Collegienstr. 10.
Rietz, Christ., Arb., Zimmerstr. 4.
— Friedr., Arb., Richtstr. 85.
— Anna, Wwe., Oderstr. 58.
Rinck, Gertr., Rentiere, Bahnhofstr. 21.
— Franz, Schuhmachermstr., Wilhelmsplatz 23.
Ring, Wilh., Cigarrenm., Sandstr. 4a.
— Heinr., Töpfergef., Blumenstr. 12b.
Ring, Mart., Arb., kl. Müllroserstr. 20.
— Wittwe, Sonnenburgerstr. 3.
Ringel, Carl, Mechaniker, Richtstr. 29.
Dr. Ringhoffer, Carl, pract. Arzt, Junkerstr. 18.
Ringk, Franz, Schuhmachermstr., Gubenerstr. 41.
— Aug., Wächter, gr. Fruchtstr. 7a.
— Gottfr., desgl., ebend.
Ringsleben, Wilh., Rentier, Stiftspl. 9.
— Marg., Wittwe, Leipzigerstr. 11.
Rintz, Herm., Schuhmachermstr., Halbestadt 19.
Ripke, Erdm., Rentier, Park 13a.
Risch, Gotth., kontrollf. Kasernen-Inspector, Kaserne an der Uferstr.
Rischer, Heinr., Arbeiter, Ziegelstr. 30.
Rischke, Franz, Schmiedemstr., E., Mittelstr. 21.
Rischow, Aug., Bäckerm., Richtst. 88.
Rißmann, Wilh., Arb., Fischerstr. 52.
— Anna, verehel., gr. Scharrnstr. 47.
Ritschel, Geschw., Marienstr. 3.
— Carol., unverehel., Oderstr. 66.
Ritschl, Carl, Conditor, Fürstenwalderstraße 57.
Ritter, Otto, Bau-Techn., Richtstr. 31
— Wilh., Bremser, Sophienstr. 4.
— Ernst, Maurer, Junkerstr. 20.
— Wilh., Maurerg., E., Bergst. 19.
— Ad., pens. Portier, gr. Fruchtstr. 8.
— Heinr., Schlossergef., Beresinchen 2.
— Carl, Schmiedemstr., Richtstr. 60.
— Herm., Seifen- u. Parfümerie-Fabr., E., Regierungsstr. 17. 18.
— Aug., Zimmerg., Roßstr. 6.
— Aug., unverehel., Anger 2.
Rittlewski, Th., Schneidergef., Rosenstraße 33.
Rittmeier, Wilh., Cigarrenm., Leipzigerstr. 35.
— Carol., Productenhändlerin, ebend.
Ritzer, Emil, Ingenieur, Oderstr. 60.
Roatsch, Aug., pens. Lokomotivführer, Roßm. 3.
Robbel, Wilh., Arbeiter, kl. Müllroserstraße 2d.
Robert, Carl, Lokomotivf. a. D., Tuchmacherstr. 46.

Roche, Carl, Dreher, Beresinchen 7.
— Gottl., Arbeiter, Peitzerstr. 3.
Rochna, Otto, Kaufm., gr. Scharrnstr. 87a., Geschäft Junkerstr. 1.
— Th., Kaufm., Junkerstr. 1.
v. Rochow, Ad., Hauptmann, Buschmühlenw. 17.
Rochs, Ottilie, Rentiere, Lindenstr. 15.
Rockteschel, Rud., Locomotivführer, E., Anger 14.
— Justine, Wittwe, ebend.
Rockwitz, Reinh., Arbeiter, gr. Müllroserstr. 25.
v. Rodbertus, Rich., Prem.-Lieutenant, Anger 20.
Roddelkopf, Aug., Arbeiter, Junkerstr. 14.
Rode, Emil, Böttcherges., Cüstrinerstr. 20.
— Friedr., Schuhmachermstr., Tuchmacherstr. 2.
— Marie, Wittwe, Bergstr. 23.
— Sophie, Wittwe, ebend.
Rodewald, Carl, Schmiedeg., Peitzerstr. 3.
Rodowe, Carl, Kaufm. und Stadtrath, Oderstr. 41.
— Georg, Kaufmann, Oderstr. 39.
Röber, Marie, unverehel., Sonnenburgerstr. 27.
Röbert, Carol., verw. Schuhmacher, E., Baberg. 2.
Rödel, Am., verw. Bürgermstr., Beresinchen 8.
— Wilh., ehem. Gastw., Bahnhofstr. 15.
— Friedr., Ingenieur, ebend.
Dr. Rödel, Hugo, Real-Gymnasial-Lehrer, ebend.
Roedenbeck, Reinh., Rentier, E., Crossenerstraße 10.
— Therese, Fräul., ebend.
Röder, Carl, Locomotivführer, Tuchmacherstr. 70.
— Aug., Post-Sekretär, Fürstenwalderstraße 49b.
— Jul., städt. Badeaufseher, Holzhofstraße 17.
— Aug., verehel., Sandstr. 7.
— Ulrike, Wittwe, Wilhelmspl. 6—9.
Freiherr Roeder von Diersburg, Carl, Oberst u. Regiments-Commandeur, Logenstr. 2.
Rödiger, Carl, Ritterschaftsbote, Wilhelmspl. 15.
Röhl, Wilh., Regierungsrath, Bahnhofstraße 29.
— Heinr., Schuhmacherg., Leipzigerstr. 1.
— Jac., Schuhmachermstr., Lindenstr. 1.
— Ferd., Vice-Feldwebel u. Regiments-Schneiderm., Fürstenwalderstr. 35.
— Jul., Ziegeleibesitzer, E., Lindenstr. 12.
— Louise, Putzmacherin, Tuchmacherstraße 46.
— Marie, verw. Lehrer, Gubenerstr. 23a.
Röhle, Jul., verw. Vermessungs-Revisor, gr. Scharrnstr. 47.
Röhler, Alb., Conditor, gr. Scharrnstr. 50.
— Carl, Rentier, E., Leipzigerstr. 3.
— Anna, Fräul., E., gr. Müllroserstr. 1.
Röhr, Alb., Polizei-Commissar, Tuchmacherstr. 31.
— Aug., Sattlermstr., Collegienstr. 2.
Röhrich, Wilh., Aktuar a. D., Buschmühlenw. 1.
— Wilh., Arbeiter, gr. Müllroserstr. 80.
Röhricht, Herm., Ober-Post-Commissar, Theaterstr. 9.
Röhse, Carl, Handelsm., Schützenstr. 13.
— Ferd., desgl., Beresinchen 2.
— Ferd., desgl., Rosenstr. 39.
— Louise, Handelsfrau, Beresinchen 1.
Röke, Ed., Schlosser, Promenadeng. 1.
Römer, Heinr., Invalide, Wiesenpl. 621.
Rönnebeck, Ottilie, Wwe., Tz. Oberw. 3.
Rönnefahrt, Marie, verw. Geh. Rechnungsrath, Buschmühlenw. 20.
Röschel, Carl, Buchhalter, Tuchmacherstraße 57.
— Aug., Arbeiter, Sophienstr. 12.
— Joh., desgl., Fischerstr. 49.
— Wilh., desgl., Blumenstr. 11a.
— Wilh., desgl., Fischerstr. 29.
— Louise, Wirthschafterin, Tuchmacherstraße 67.
Röse, Hulda, Wittwe, Leipzigerpl. 1.
Rösemeyer, Wilh., Ziegelbrenner, Bergstraße 25.
— Aug., Arbeiter, Bergstr. 23.
— Franz, desgl., Bergstr. 38.
Roeser, Gottl., emer. Prediger, Ziegelstraße 30.

Roeske, Jul., Bahnmeister, Lichtenbergerstraße 1.
Rösler, Carl, Cigarrenmacher, große Fruchtstr. 8a.
— Carl, Operateur, kl. Scharrnstr. 16.
— Gust., Schuhmachermeister, große Scharrnstraße 47.
Röstel, Wilh., Kesselschmied, Bergstr. 11.
— Carl, Arbeiter, Sonnenburgerstr. 50.
— Math., verw. Ober-Regier.-Rath, Gubenerstr. 41.
— Emilie, Wwe., Tuchmacherstr. 67.
Röstell, Wilh., Landger.-Rath, Crossenerstr. 10.
— Louise, Rentiere, Stiftspl. 2.
Roetscher, Joh., Kaufm., Regierungsstraße 20.
— Jul., Rentier, E., ebend.
Röszörmeny, Ulrich, Hauptsteueramts-Rendant a. D., Crossenerstr. 3.
Roggan, Aug., Schneider, Richtstr. 81.
Rogge, Rud., Klempnerm., Breitest. 33.
— Carl, Arb., gr. Müllroserstr. 64.
Rogmann, Wilh., verw. Regier.-Secr., Blumenstr. 12a.
Rogozinski, Franz, Vorschlosser, Kellenspring 9. 10.
Rohde, Wilh., Goldarbeiter, Bischofstraße 14.
— Carl, Kämmereikassen-Buchhalter, Schmalzstr. 17.
— Engelh., Rentier, E., Regierungsst. 5.
— Carl, Schneidergef., Beeskowerstr. 2.
— Jul., Zimmergef., E., Mittelstr. 19.
— Heinr., Arbeiter, Bergstr. 8.
— Aug., Fräul., Wilhelmspl. 6—9.
— Carol., Kochfrau, Tunnelstr. 7.
— Jul., Wittwe, Crossenerstr. 12.
Rohdow, Herm., Colporteur, Beeskowerstraße 6.
Rohfeld, Alb., Tischlergef., Rosenstr. 23.
— Paul., Wittwe, Breitestr. 1.
Rohke, Wilh., Meier, Crossenerstr. 31.
Rohloff, Gottl., Cigarrenm., Crossenerstr. 27b.
Rohr, Friedr., Schuhmachergef., Berlinerstr. 43. 44.
— Wilh., Post-Kassirer, gr. Scharrnst. 69.
— Hedw. u. Martha, Lehrerinnen, ebend.
v. Rohr, Carl, Rittmeister, Roßstr. 7.
Rohrbacher, Paul, Ziegeleibes., Fürstenwalderstr. 22.
— Carol., verw. Juwelier, ebend.
Rohwedder, Herm., Registrator, Crossenerstr. 26.
Roke, Gottl., Arb., Cüstrinerstr. 44.
Roland, Marie, verw. Kaufm., E., Richtstraße 76.
Dr. Roland, Otto, Oberstabs- u. Regiments-Arzt, Wilhelmsplatz 24.
Roller, Carl, Orgelbauer, Tunnelstr. 10.
Roloff, Aug., Obertelegr.-Assistent, Berlinerstr. 49.
— Wilh., Wittwe, Beeskowerstr. 9.
Romahn, Andr., Restaur., Junkerstr. 9.
Roock, Ad., Kaufm., Richtstr. 90, Gesch. gr. Scharrnstr. 59.
— Friedr., Viehhändler u. Gastwirth, E., Breitestr. 27.
— Elise, vw. Seifenfabr., E., Richtstr. 90.
— Emilie, Fräul., ebend.
v. Roos, Fr., Obrist-Lieut., Lindenstr. 24.
Roquette, Clara, Fräul., Halbest. 18.
Rose, Heinr., Rechnungsrath, Tunnelstraße 14.
— Georg, Reg.-Civil-Supern., ebend.
— Paul, Schuhmachermstr., Fürstenwalderstr. 57.
Rosenberg, Wilh., Heringshdlr., Kasernenstr. 5.
— Hökan, Zuschneider, g. Scharrnst. 42.
— Bertha, verehel., gr. Scharrnstr. 3.
Rosenburg, Henr., verw. Schneider, Rosenstr. 35.
Rosengart, Aug., Arbeiter, Holzhofstr. 7a.
Rosengold, Wilh., Rollkutscher, Luckauerstraße 10.
— Louise, Wwe., kl. Müllroserstr. 16.
Rosenlöcher, Ferd., Schlossergef., E., Carlstr. 13.
Rosenow, Fritz, Sec.-Lieutenant, Fürstenwalderstr. 35.
— Franz, Arb., Sonnenburgerstr. 25.
— Henr., Wittwe, Wilhelmspl. 6—9.
Rosenplenter, Clara, verw. Hutmachermeister, Schmalzstr. 4.
v. Rosenstiel, Wilh., Prem.-Lieutenant, Roßmarkt 34.

Rosenthal, Bendix, Kaufm., Jüdenstr. 17.
— Carl, Kaufm., E., Tunnelstr. 13.
— Ephraim, Optikus, Tuchmacherstr. 17, Geschäft Markt 9.
— Dor., Hebeamme, Tuchmacherstr. 17.
— Carol., verehel. Althändler, E., Richtstr. 68.
Rosignol, Ferd., Arb., kl. Müllroserstr. 2e.
Rosinsky, Heinrich, Eigenth., E., Platz am Schützenh. 2.
— Carl, Rentier, E., Crossenerstr. 21.
Rositzka, Geschwister, E., Jüdenstr. 3.
Roske, Wilh., Schneiderin, Pl. a. Carth. 1.
— Carol., Wittwe, Oderstr. 66.
Roskosch, Wilh., Bierverleger, Tuchmacherstr. 71.
Rosse, Carl, Arb., gr. Müllroserstr. 6.
Rossi, Georg, Tischlergef., Anger 12.
Rossow, Jul., Kaufm., E., Carlstr. 15.
— Frieder., Wittwe, Richtstr. 83. 84.
Rost, Alb., Schornsteinfegermstr., E., Richtstr. 7.
Rostin, Ferd., Schneiderm., Schmazstr. 2.
— Wilh., Arbeiter, Bergstr. 5.
Roß, Aug., Arbeiter, Sophienstr. 8.
— Aug., Arb., Sophienstr. 13.
Roth, Louis, Eisenbahn-Bau- und Betriebs-Inspector, Fürstenwalderstr. 29, Bureau Briesenerstr. 4.
Rothbarth, Clara, Wittwe, Bergstr. 3.
Rothe, Hirsch, Kaufm., Tuchmacherstr. 4.
— Carl, Sattlermstr., E., Ziegelstr. 36.
— Emil, Tischlergef., gr. Müllroserstr. 81.
— Aug., Arbeiter, Sandstr. 14.
— Aug., desgl., kl. Scharrnstr. 20.
— Carl, desgl., gr. Fruchstr. 11.
— Carl, desgl., gr. Müllroserstr. 3.
— Carl, desgl., gr. Müllroserstr. 6.
— Ernst, desgl., Crossenerstr. 28.
— Friedr., desgl., Fischerstr. 47.
— Henr., Arbeiterin, Gub. Mauerstr. 6.
— Louise, verehel., Sandstr. 3.
— Carol., Wittwe, Roßstr. 11.
— Sophie, Wwe., kl. Müllroserstr. 2.
Dr. Rothe, Herm., Ober-Stabs-Arzt, Halbest. 3.
Rother, Heinr., Buchbindermstr., E., gr. Scharrnstr. 12.
— Heinr., Kaufm., E., Tuchmacherstr. 63.
Rother, Rud., Oberst-Lieutenant z. D., E., Buschmühlenw. 31.
— Wilh., Arbeiter, Gubenerstr. 36.
— Math., Wittwe, Park 1.
Rothermund, Berthold, Schneidergef., Brückthorstr. 4.
Rothschild, Ferd., Kaufm., Bischofstr. 16.
Rott, Jos., Porzellanmaler, Richtstr. 39.
Rottmann, Ed., Schlossergef., Richtstr. 18.
Rowan, Charles, Premier-Lieutenant, Fürstenwalderstr. 23.
Roy, Fritz, Böttchergef., Sophienstr. 19.
— Heinr., Arbeiter, Tuchmacherstr. 17.
Rubach, Ed., Werkführer, Richtstr. 31.
Ruban, Emma, Wittwe, Sandstr. 14.
Rubelius, Herm., Kaufm., E., Kellenspring 1. 2.
Rudloff, Carl, Geh. Regierungs-Rath, Berlinerstr. 1.
— Leonh., Arbeiter, Carlstr. 14.
Rudnick, Friedr., Arb., Sandstr. 14.
Rudolph, Aug., Gärtner, Schützenstr. 5.
— Aug., General-Commiss.-Secr., Tz. Oberw. 1.
— Wilh., Harfenist, gr. Müllroserstr. 19.
— Franz, Kaufm., Richtstr. 92.
— Fritz, desgl., Jacobistr. 4.
— Heinr., Schmiedeg., Tuchmacherstr. 5.
— Ernst, Schneidermstr., ebend.
— Th., desgl., gr. Scharrnstr. 46.
— Justus, Schuhmachergef., Carlstr. 27.
— Traug., Ziegelmstr., gelbe Presse 1.
— Carl, Arbeiter, Holzhofstr. 2.
— Herm., desgl., Sonnenburgerstr. 25.
Rudorf, Christ., pens. Arbeitshaus-Aufseher, Bergstr. 55.
Rückert, Carl, Schuhmachermstr., gr. Scharrnstr. 35
— Herm., Arbeiter, Beeskowerstr. 4.
Rüde, Amalie, Wittwe, Crossenerstr. 11.
Rüderich, gen. Rüdiger, Bertha, Wwe., Tuchmacherstr. 8.
Rüdiger, Gust., Brunnen- u. Röhrmstr., Collegienstr. 10.
— Aug., Dachdeckergef., Rosenstr. 22.
— Ed., Eigenth., E., Cüstrinerstr. 20.
— Leo, Fabrikbesitzer, Logenstr. 8a.
— Max, Kaufm. u. Lederfabr., Holzm. 2.
— Paul, Schlossergef., Hanew. 8.

Rüdiger, Fritz, Arb., Ferdinandstr. 1.
— Frieder., Rentiere, Lindenstr. 25.
v. Rüdiger, Wilh., Kgl. Gewerberath für die Provinz Brandenburg, Hauptmann a. D., Bahnhofstr. 16.
Rüger, Ferd., Steingutdreher, Halbest. 16.
— Ed., Arbeiter, Bergstr. 8.
Rühl, Carl, Dachdeckerges., Mühleng. 3.
— Heinr., Schuhmachermstr., Regierungsstr. 15.
Rüppell, Wilh., Ober-Reg.-Rath, Lindenstraße 25.
Rüthnick, Wilh., Geschirrhdlr., E., Rosenstr. 35, Geschäft Schmiedeg. 10.
Dr. Rüthnick, Otto, Gymnasial-Oberlehrer, Gubenerstr. 11. 12.
Ruge, Ernst, Eigenth., E., Ziegelstr. 3.
— Berth., Mühlenmstr., Richtstr. 25.
Ruthenberg, Wilh., Stations-Assistent, Leipzigerpl. 1.
Rumland, Carl, Rentier, Berlinerstr. 45.
— Marie, Rentiere, gr. Scharrnstr. 87a.
Rumpel, Wilh., Wäscherin, Rosenstr. 78.
Rumpf, Aug., Lehrer, Collegienstr. 12.
Runge, Aug., Arbeiter, Bahnhofstr. 26.
— Carl, desgl., Bischofstr. 3.
— Geschwister, E., Blumenstr. 15.
— Marie, verehel., Rosenstr. 73.
— Aug., Wittwe, Schützenstr. 22.
— Lisette, Wittwe, Berlinerstr. 40.
— Louise, Wittwe, Rosenstr. 15.
Rungs, Carl, Schuhmacherm., Carlstr. 8.
Runze, Ernst, Postschaffner a. D., Leipzigerstr. 2.
Ruppert, Herm., Fleischermstr., Fürstenwalderstr. 45.
Ruth, Otto, Kaufm., E., Steing. 2.
Rzanny, Steph., Schneidermstr., Mittelstraße 15.

S.

Saade, Christ., verw. Tischlermstr., gr. Scharrnstr. 71.
Saar, Ad., Tischlerm., Tuchmacherstr. 33.
— Frieder., verw. Tischlermstr., ebend.
Saath, Otto, Schlosserges., Carlstr. 30.
— Rob., Arbeiter, Mittelstr. 2.
— Charl., Wittwe, Carlstr. 30.
Sabatky, Joh., Rentiere, gr. Scharrnstraße 77. 78.
Sabin, Joh., Arbeiter, Ziegelstr. 9.
Saborowsky, Wilh., Schlosserges., Leipzigerpl. 2b.
Sabrotzky, Fritz, Polizei-Registrator, Breitestr. 1.
Sach, Rud., Sattlermstr., Berlinerstr. 14.
Sachs, Ferd., Eigenth., E., Kellensp. 6.
— Ed., Steinsetzm., Tuchmacherstr. 9.
— Henr., Wittwe, Schmalzstr. 15. 16.
Sachse, Emil, Uhrmacher, Regierungsst. 5.
Sachtleben, Eugen, Schuhmachermstr., Mittelstr. 7.
Sackczewsky, Aug., verw. Bäckermstr., Collegienstr. 15.
Sader, Franz, pens. Bahn-Schäffner, E., neuer Markt 1a.
— Carl, Arbeiter, Sophienstr. 20.
Sadler, Alb., Handschuhmachermstr., Richtstr. 96.
— Rob., desgl., Richtstr. 33.
— Louise Nähterin, Richtstr. 75.
Sänger, Paul, Schuhmachermstr., Brückthorstraße 4.
— Carl, Arbeiter, Louisenstraße 3.
— Christ., desgl., Wiesenstr. 6.
— Gottl., desgl., Sonnenburgerstr. 5.
— Aug., Wittwe, Sophienstr. 3.
— Em., Wittwe, Brückthorstr. 4.
Säuberlich, Alb., Barbier, Tuchmacherstraße 34.
Säwert, Friedr., Hausdiener, Berlinerstraße 17. 18.
Sagitz, Carl, Maler, Fischerstr. 40.
— Joh., Arbeiter, Carlstr. 27.
Sahr, Emil, Schuhmacherg., Rosenstr. 57.
— Aug., Arbeiter, Fischerstr. 87.
Salbach, Ferd., Amtsgerichtsrath, Hohenzollernstr. 2.
— Carl, Arbeiter, Crossenerstr. 4.
Salchow, Gust., Steingutdreher, E., Ziegelstr. 34.
v. Salisch, Willy, Hauptmann, große Scharrnstr. 16. 17.
Salleiske, Ludw., Fleischerges., Blumenstraße 3.
Sally, Callmann, Kaufm., Jüdenstr. 3, Geschäft Jüdenstr. 1.

Salpeter, Ernest., Wwe., Sandstr. 4a.
Salzmann, Ferd., Hautboist, Fischerstr. 1.
— David, Kaufm., Crossenerstr. 3.
— Wilh., Weichensteller, gr. Müllroserstr. 19.
Sambach, Ad., Korbmachermstr., Lindenstraße 1.
Sand, Otto, Commissionär u. Gesinde-Vermiether, Oderstr. 5.
Sandak, Louis, Kaufm., Richtstr. 50.
Sander, Christ., Locomotivführer a. D., Dresdenerstr. 23.
— Louis, Stations-Assist., Oderstr. 11.
Sandjetz, Wilh., Arb., g. Müllroserstr. 16.
Sandke, Carl, Arb., Buschmühlenw. 30.
— Carl, desgl., gr. Müllroserstr. 6.
Sandmann, Carl, Arb., Schulstr. 12.
— Adelh., Rentiere, Lindenstr. 1.
Sandow, Ferd., Invalide, Fischerstr. 9.
— Carol., Wittwe, Carlstr. 12.
Sandtke, Wilh., Stellmacherges., Fürstenwalderstr. 38.
Sanftleben, Charl., verw. Baumeister, Bahnhofstr. 20.
Sanitz, Ernst, Amts-Diener, Junkerstr. 11.
Sanke, Gust., Arbeiter, Holzhofstr. 7d.
Sanne, Aug., Arbeiter, Leopoldstr. 6.
— Carl, desgl., Blumenstr. 11.
— Friedr., desgl., Rosenstr. 63.
— Heinr., desgl., Fischerstr. 93.
Saran, Ott., Rentiere, Fürstenwalderstraße 55.
Saretz, Otto, Amtsgerichts-Secretär, Anger 21. 22.
Sarrach, Jul., Invalide, Rosenstr. 37.
— Wilh., Stellmacherges., Gurschstr. 6.
Sarstedt, Ad., Vice-Feldwebel u. Stabshornist, Fürstenwalderstr. 34.
Sasse, Rob., Bäckermstr., E., Mittelstr. 9.
— Gust., Nadlermstr., Oderstr. 56.
— Reinh., Rentier, Oderstr. 46.
— Carl, Schmiedemstr., E., Sophienstraße 11a.
— Aug., Wächter, Berlinerstr. 13.
Sauberzweig, Traug., Sec.-Lieutenant, Fürstenwalderstr. 34.
Sauer, Ferd., Gärtner, gr. Scharrnstr. 4.
— Wilh., Königl. Hof-Orgelbaumeister, E., Park 13.
Sauer, Aug., Müllerg., Leipzigerstr. 19.
— Oscar, Schmiedeges., kl. Müllroserstraße 16.
— Aug., Schneidermstr., Oderstr. 11.
— Aug., Theaterdir., Wilhelmspl. 22.
— Aug., Werkführer, Fischerstr. 51.
— Clara, verw. Prediger, E., Halbest. 27.
— Ernest., Wittwe, Ziegelstr. 16.
— Marie, Wwe., E., Richtstr. 23.
— Wittwe, Wilhelmspl. 23.
Dr. Sauer, Carl, Schul-Director a. D., Halbest. 35.
Saul, Friedr., Arbeiter, Breitestr. 9.
— Joh., desgl., Fürstenwalderstr. 23.
— Joh., desgl., Fürstenwalderstr. 43.
Saur, Max, Spediteur, Jüdenstr. 14.
Sauvant, Carl, Schuhmachermstr., Beresinchen 5.
— Ferd., desgl., Junkerstr. 21.
Sawade, Friedr., pens. Bahnschaffner, Mittelstr. 17.
— Paul, Monteur, Fischerstr. 61.
— Franz, Schuhmacherg., Beresinchen 8.
— Heinr., Arbeiter, Sophienstr. 13.
— Marie, Arbeiterin, Schmiedeg. 7.
— Aug., Wittwe, Rosenstr. 8.
— Louise, Wwe., Anger 3.
— Louise, Wwe., Fürstenwalderstr. 43.
Sawatzky, Reinh., Glasermstr., neuer Markt 12.
— Ed., Schuhmachermstr., Holzm. 4. 5.
Scadock, Herm., Ingenieur, Carlstr. 16.
Schaaf, Herm., Arb., Schützenstr. 5.
Schaale, Wilh., Oeconom, Sonnenburgerstr. 31.
— Louise, verw. Eigenth., E., ebend.
Schaar, Math., Wittwe, Blumenstr. 3a.
Schachne, Lina, verw. Kaufm., Richtstraße 42.
Schack, Gust., Regierungs-Baurath, Crossenerstr. 11.
Freiherr von Schacky, Heinr., ehem. Rittergutsbesitzer, Oderstr. 52.
Schade, Aug., Fischermstr., E., Kietzerg. 1.
— Christ., desgl., E., Kietzerg. 9.
— Wilh., Maurerges., Schulstr. 2.
— Aug., Arbeiter, Roßm. 8.
— Charl., verehel. Rentier, Richtstr. 80.
— Heinr., Arbeiter, kl. Müllroserstr. 27.

Schade, Louise, Wwe., Tuchmacherstr. 73.
Schädel, Aug., Tischlerges., Fürstenwalderstr. 1.
Schadrack, Rob., Buchhalter, Louisenst. 5.
— Ed., Kaufm., E., Schmalzstr. 12.
— Carl, Zimmerges., Rosenstr. 76.
— Wilh., Wittwe, Roßstr. 2.
Schäche, Marie, vw. Fabrikbes., E., Uferstraße 1.
Schaede, Carl, Regier.-Kanzlist, Fischerstr. 7. 8.
Schädel, Otto, Schlosserges., Cottbuserstraße 2.
— Ernst, Arb., Sonnenburgerstr. 43.
Schäfer, Carl, Forstrath, Wilhelmspl. 23.
— Ad., Kaufm., Berlinerstr. 51.
— Jos., Rentamtsdiener a. D., Fischerstraße 93.
— Ernst, Rentier, E., g. Müllroserst. 16.
— Ernst, desgl., gr. Müllroserstr. 64.
— Carl, Schneiderg., Tuchmacherstr. 71.
— Carl, Schuhmacherges., Tuchmacherstraße 7.
— Gust., Schuhmachermstr., E., kleine Scharrnstr. 16.
— Rud., desgl., Anger 17.
— Rud., Tischlerm., E., Crossenerst. 24.
— Aug., Arbeiter, Görlitzerstr. 3.
— Math., unverehel., Schulstr. 2.
— Louise, verw. Eigenth., E., Platz a. Schützenh. 8.
— Agnes, vw. Rentier, E., Richtstr. 37.
— Ida, verw. Schlossermstr., E., Oderstraße 10.
— Louise, Wwe., gr. Müllroserstr. 50.
— Marie, desgl., kl. Müllroserstr. 2d.
Schaeffer, Ed., em. Prediger, Lindenst. 2.
Schäle, Carl, Ackerbürger, E., Fürstenwalderstr. 20.
— Joh., Ausgedinger, Fürstenwalderstraße 21.
— Gust., Eigenth., E., ebend.
Schälicke, Wilh., Hilfswerkführer, Carlstraße 15.
— Wilh., Lademstr., E., Rosenstr. 63.
— Jul., Maurerges., Weidend. 5
— Louis, Zimmerges., Blumenstr. 9.
— Christ., Arbeiter, Weidend. 4.
— Dor., Wittwe, Carlstr. 15.
Schälicke, Louise, Wittwe, Wilhelmspl. 6—9.
— Wilh., desgl., Sonnenburgerst. 37.
Schaem, Herm., Tischlerges., kl. Fruchtstraße 2a.
Schäpke, Wilh., Kupferschmiedeges., gr. Müllroserstr. 73.
Schäske, Carl, Schuhmachermstr., Rosenstraße 18.
— Carl, desgl., Schmalzstr. 7.
Schaetze, Aug., Schmiedeges., Wilhelmsplatz 16.
v. Schaevenbach, Aug., Obrist a. D., Crossenerstr. 10.
Schaff, Ad., Rentier, Bahnhofstr. 19.
— Elise, verw. Hotelbes., Lindenstr. 13.
Schaffran, Osw., Kaufm., Richtstr. 51.
Schaffransky, Aug., Schuhmachermstr., E., Jacobistr. 10.
Schall, Marie, Wwe., Wilhelmspl. 16.
Schallaster, Friedr., Schuhmachermstr., Fischerstr. 88.
Schaller, Osw., Geigenmacher, Oderst. 23.
— Heinr., Schuhmachermstr., Oderst. 10.
Schallert, Phil., Schuhmachermstr., gr. Müllroserstr. 11.
Schalk, Aug., Arbeiter, Rosenstr. 29.
— Louise, Wittwe, ebend.
Schanuel, Ad., Arbeiter, Görlitzerstr. 8.
— Gottl., desgl., Harew. 3.
— Jul., desgl., Tuchmacherstr. 81a.
— Wilh., Wittwe, ebend.
Schapke, Carl, Arb., Berlinerstr. 4.
— Flor., Schneiderin, gr. Scharrnst. 67.
— Am., Wittwe, Blumenstr. 3.
Scharf, Max, Werkführer, Fischerstr. 45.
Scharfe, Carl, Handelsm., Carlstr. 27.
— Gust., desgl., Beresinchen 4.
— Louise, Handelsfrau, gr. Müllroserstraße 81.
Scharff, Gust., Barbier, Fürstenwalderstraße 38.
— Aug., Wittwe, Oderstr. 5.
— Charl., desgl., Junkerstr. 14.
Schargott, Paul, Arb., Görlitzerstr. 3.
Scharr, Carl, Kürschnermstr., g. Scharrnstraße 62.
Scharfinsky, Wilh., Schuhmacher, Tuchmacherstr. 22.

Scharfinsky, Math., Nähterin, Halbestadt 16.
Schattlein, Ad., Schuhmachermstr., gr. Scharrnstr. 11.
Schattkowsky, Gust., Schuhmachermstr., E., Tuchmacherstr. 11.
— Reinh., Arbeiter, Bergstr. 4.
Schattschneider, Gust., Cigarrenmacher, n. Markt 2.
— Joh., Handlungsgeh., Mühleng. 4.
— Christ., Hausvater, neuer Markt 3.
— Ernst, Regier.-Secr., Junkerstr. 24.
— Wilh., Arb., Leipziger Platz 1.
— Charl., Lehrerin, Schulstr. 11.
— Sophie, desgl., n. Markt 3.
— Anna, verw. Lehrer, Mühleng. 4.
Schatz, Gust., Kurzwaarenhdlr., Berlinerstraße 46.
Schauwecker, Alb., Rentier, Sophienst. 17.
— Otto, Zahntechniker, Junkerstr. 23.
— Henr., Rentiere, Sophienstr. 2a.
— Joh., desgl., Fürstenwalderstr. 4.
Scheel, Ferd., Locomotivführer, gr. Müllroserstr. 84.
— Wilh., Arbeiter, Mittelstr. 21.
— Ernest., Wittwe, Berlinerstr. 23.
Scheele, Joh., Aufwärterin, Regierungsstraße 12.
Scheese, Wilh., Arb., gr. Müllroserst. 25.
Scheetz, Carl, Nachtwächter, Crossenerstraße 24.
Scheffler, Ferd., Bäckermstr., Dresdenerstraße 3.
— Wilh., Buchhalter, Fischerstr. 37.
— Otto, Handelsgärtner, E., Bergst. 21.
— Henr., Wittwe, E., Fischerstr. 37.
— Math., desgl., Cottbuserstr. 2.
Scheffter, Ernst, Schuhmachermstr., Tuchmacherstr. 42.
Scheffzück, Martha, Lehrerin, Marienst. 3.
Scheibe, Ed., Arbeiter, Oderstr. 16.
Scheibel, Jul., Schankwirth, E., Junkerstraße 10.
Scheidecker, Wilh., Bremser, Leipzigerstraße 5.
Scheithauer, Al., Barbier u. Heilgeh., Brückthorstr. 10.
Scheller, Jul., Fräul., E., Gubenerstraße 16.
Schellert, Aug., Schmiedeges., gr. Müllroserstr. 79.
Schellhase, Carl, Seilerg., a. Graben 3.
Schelper, Anna, verw. Haupt-Steueramts-Assistent, Bischofstr. 10.
Schelske, Aug., Arbeiter, Carlstr. 6.
— Heinr., desgl., gr. Müllroserstr. 70.
Schemrich, Ant., verw. Arbeitshaus-Insp., Gubenerstr. 5.
Schenck, Joh., Arbeiter, Tz. Oberw. 6a.
Schendel, Wilh., Brauergeh., Richtst. 45.
— Frieder., Wwe., Regierungsstr. 5.
Schenk, Carl, Bahnwärter, Lichtenbergerstr. 4.
— Frdr., Lehrer, Tunnelstr. 13.
— Alb., Malermstr., Carlstr. 37.
— Otto, Schlosserg., Carlstr. 7.
— Wilh., Schneidermstr., Tuchmacherstraße 32.
— Aug., Schuhmacherm., Peitzerst. 10.
— Carl, desgl., Tuchmacherstr. 32.
— Gust., Tischlerges., Fischerstr. 101.
— Wilh., Wwe., Rosenstr. 11.
Schenke, Christ., Wwe., Cüstrinerst. 26.
Schenker, Rich., Buchbindermstr., Regierungsstr. 12.
— F. W., Kaufm., Kellenspr. 11.
— Bernh., Lehrer, Leipzigerstr. 6.
— Aug., Wittwe, ebend.
Scherbing, Joh., Briefstr., Ziegelst. 30.
— Aug., Maurerpol., Louisenst. 6.
Schern, Christ., Arbeiter, Wiesenstr. 5.
— Wilh., desgl., Carlstr. 33.
— Eleon., Wwe., Wiesenstr. 9.
— Louise, Wwe., Roßstr. 1.
Scherne, Gust., Musikus, kl. Müllroserstraße 26.
Scherpe, Georg, Posteleve, Bahnhofst. 8.
Schertz, Ed., Ingenieur, Holzm. 7.
Schesche, Aug., Arbeiter, Fischerst. 102.
Scheske, Oscar, Schuhmachermstr., E., Görlitzerstr. 8.
Schesky, Ernest., Wwe., Fischerstr. 58.
Scheunemann, Franz, Schneiderges., Schmiedeg. 8. 9.
Scheuritz, Gust., Dachdeckerg., Weidendamm 4a.
Schiborr, Herm., Büreau-Assist., Dresdenerstr. 4.

Schick, Ferd., Arbeiter, Luckauerst. 10.
— Ludw., desgl., Luckauerstr. 21.
Schickert, Ernst, Ackerbürger, E., Wiesenstr. 2.
— Joh., desgl., E., Roßm. 5.
— Ludw., Bauunternehmer, E., Mittelstr. 18.
— Aug., Böttchermstr., E., Richtstr. 14.
— Reinh., Brunnenm., Crossenerst. 26.
— Wilh., Brunnenmacherg., Sandst. 5.
— Sam., Eigenth., E., Wiesenstr. 3.
— Ferd., Maurerges., Schützenstr. 17.
— Wilh., Schuhmacherg., Fischerst. 19.
— Carl, Zimmerges., E., Tz. Oberw. 14.
— Wilh., desgl., E., Roßstr. 6.
— Wilh., desgl., Sandstr. 8a.
— Carol., Wwe., Carlstr. 27.
Schickram, Gust., Schneiderges., Rosenstraße 33.
Schicketanz, Em., Wwe., Görlitzerst. 3.
Schiebeck, Wilh., verw. Conditor, Sonnenburgerstr. 66.
Schiebel, Herm., Arbeiter, Zimmerst. 5.
Schieche, Carl, Fleischer, Berlinerst. 27.
— Hugo, Schlosserges., gr. Müllroserstraße 65.
Schiefelbein, Marie, Lehrerin, Oderst. 34.
— Am., verw. Lehrer, ebend.
Schieferdecker, verw. Prediger, Taubenstraße 1.
Schiele, Em., Schreiber, Oderdamm 1.
Schieler, Louise, Wwe., gr. Scharrnstraße 66.
Schierling, C., Klempnerg., Fischerst. 61.
— Aug., verw. Schlossermstr., Gubener Mauerstr. 4. 5.
Schiemenz, Aug., Wittwe, Bergstr. 56.
Schierack, Ernst, Kutscher, Bergstr. 25.
Schierbaum, Frieder., verehel. Förster, Rosenstr. 91.
Schießling, F., pens. Küster, Tunnelst. 12.
Schiffmann, Heinr., Rentier, Tzschn. Oberw. 1.
— Joh., Arbeiter, Bergstr. 3.
— Geschw., Gesindeverm., Forststr. 3.
— Wilh., Wittwe, Oderstr. 62.
Schilbe, Ernst, Kaufm., Richtstr. 90.
Schildau, Franz, Schuhmacherges., gr. Müllroserstr. 22.
Schilde, Ernst, Seilermstr., E., Tuchmacherstr. 49.
Schiller, Rob., Ackerbürger, E., Berlinerstr. 11.
— Joh., Locomotivf., Cottbuserstr. 7.
— Wilh., Schuhmacherg., Tuchmacherstraße 16.
— Wilh., Stellmacherg., Blumenst. 3.
— Alb., Stellmacherm., E., Berlinerstraße 16.
— Gust., Tischlerges., Rosenstr. 94.
— Gust., Weichensteller, Peitzerstr. 2.
— Aug., Arb., Breitestr. 34.
— Carl, desgl., Sophienstr. 13.
— Wilh., desgl., Bergstr. 5.
— Marie, Wittwe, gr. Müllroserstr. 9.
Schillert, Emil, Kaufm., E., Regierungsstraße 7.
— Ernest., verw. Kaufmann, kl. Oderstraße 10.
Schilling, Benj., Bierverleger, Richtstr. 96, Gesch. Richtstr. 91.
— Otto, Kaufm., E., Tz. Oberw. 1.
— Ludwig, Rentier, ebend.
— Wilh., Restaurat., E., Oderstr. 32.
— Ad., Arbeiter, Fischerstr. 96.
— Carol., Wittwe, Schützenstr. 18.
Schimazeck, Reinh., Eigenth., E., Leb. Mauerstr. 5.
— Herm., Messerschmiedemeister, E., Tuchmacherstr. 34.
— Otto, desgl., Breitestr. 21.
— Marie, Eigenth., E., Stiftspl. 4.
— Emilie, Wittwe, Rosenstr. 51.
Schimkowsky, Heinr., Bremser, Beeskowerstr. 5.
Schimmack, Friedr., Schlosser, Berlinerstr. 48.
Schimmel, Frdr., Sattlerm., Sonnenburgerstr. 1.
— Reinh., Schlächterm., Fischerst. 53.
— Joh., Plätterin, Regierungsst. 15.
Schimming, Gust., Heizer, gr. Müllroserstr. 54.
— Carl, Zimmerges., Schützenstr. 5.
Schimpke, Paul, Fabrikbes., E., Anger 34.
— Aug., Ofenfabr., ebend.
— Wilh., Zimmerges., E., gr. Müllroserstr. 20. 21.

Schimpke, Georg, Zimmermeister, E., Leipzigerstraße 12.
— Math., Rentiere, E., Fischerst. 90.
— Paul., Waisenmutter, Park 6. 7.
— Jul., vw. Fabrikbes., E., Anger 33.
— Wilh., vw. Zimmermstr., Oderst. 44.
Schindelmeiser, Joh., Arb., Berlinerstr. 43. 44.
— Martin, desgl., Richtstr. 17.
— Mathes, desgl., Leb. Mauerstr. 4.
Schindler, Ferd., Brauereibes., E., Gubenerstr. 9.
— Louis, Clavierspieler, Gub. Mauerstraße 3.
— Aug., Eisenbohrer, Fischerstr. 39.
— Rich., Hautboist, Oderstr. 8.
— Rud., Rechtsanw., Wilhelmspl. 20.
— Joh., Schneidermstr., gr. Scharrnstraße 91.
— Anna, Rentiere, Theaterstr. 2.
— Louise, Wittwe, Cüstrinerstr. 22.
— Math., desgl., Sonnenburgerst. 45.
Schinke, Wilh., Arb., Blumenstr. 10.
Schinsky, Heinr., Maurerges., Wiesenstraße 2.
— Joh., Schuhmacherm., Carlstr. 25.
Schintke, Carl, Arb., g. Müllroserst. 63.
Schippke, Aug., Arb., Cüstrinerstr. 23.
Schirack, Herm., Arb., Sophienstr. 17.
Schirawski, Alb., Königl. Feldmesser, Collegienstr. 4.
— Am., Wittwe, ebend.
Schirm, Herm., Schuhmachermstr., Leopoldstr. 7.
— Aug., Arb., Schützenstr. 17.
— Wilh., desgl., Oderstr. 10.
Schirmer, Gust., Schuhm., Bischofst. 10.
— Gust., Stellmacherg., Gurschstr. 6.
— Carl, Wagenschmierer, Nuhnen 9.
Schirrmacher, Joh., Kaufm., Berlinerstraße 13.
Schirrmann, Emil, Malermstr., Jacobistraße 8.
Schirrmeister, Aug., Arb., Weibend. 5.
Schlaberndorf, Henr., verw. Korbmachermeister, Wiesenstr. 14.
Schlabritzki, Carol., Wwe., Tunnelstr. 12.
Schläbe, Jul., Landwirth, Beeskowerst. 3.
— Gottfr., Rentier, Roßstr. 1.
Schlagenhauf, Paul, Schuhmachermstr., Schmalzstr. 2.
Schlaugk, Friedr., Restaurateur, E., Leipzigerstr. 17.
Schlauß, Ad., Schlosserges., Ziegelstr. 21.
— Herm., Arbeiter, Rosenstr. 3.
— Marie, Wittwe, Fischerstr. 40.
Schlawitz, Herm., Eisendreher, kl. Fruchtstraße 3.
Schlee, Paul, Lehrer, gr. Scharrnstr. 18.
— Jul., Wittwe, Fischerstr. 63.
Schleese, Friedr., Arbeiter, gr. Müllroserstr. 51.
Schlegel, Aug., Locomotivführer, Cottbuserstr. 3.
Schleicher, Ida, verw. Werkführer, Richtstr. 94. 95.
v. Schleicher, Carl, Prem.-Lieutenant, Crossenerstr. 14.
Schleiff, Carl, Lanwirth, E., kl. Müllroserstr. 14.
— Carl, Arbeiter, Park 13a.
Schlecker, Louis, Rentier, Görlitzerst. 20.
Schlemm, Joh., Schwester, Oderst. 66.
Schlenner, Joh., Ziegeleibes., Bahnhofstraße 25.
Schlese, Aug., Arb., gr. Müllroserst. 29.
Schlesinger, Isidor, Handelsmann, Leb. Mauerstr. 4.
— Jacob, Kaufm., Richtstr. 77.
— Abr., Pferdehdlr., Tuchmacherst. 14.
Schleußner, Herm., Eigenth., E., Cüstrinerstr. 33.
— Wilh., Gärtner, Halbestadt 35.
— Gottl., Arb., Beeskowerstr. 1.
— Wilh., desgl., Halbest. 25.
— Aug., Wwe., Schmiedeg. 8. 9.
Schley, Franz, Barbier, Logenst. 7.
Schliebe, Carl, Sergeant, Fürstenwalderstr. 34.
Schlicht, Aug., verw. Kirchhofs-Insp., gr. Müllroserstr. 2.
v. Schlichting, Oberstlieutenant a. D., Park 14.
Schlieckmann, Emil, Forstmeister, Bahnhofstr. 29.
Schliefke, Wilh., Kutscher, Fürstenwalderstr. 60.
Schlieske, Aug., Schlosserg., Mittelst. 3.

Schlieter, Ferd., Schneidermstr., Theaterstr. 3.
— Leop., Töpfer, Fischerstr. 45.
— Heinr., Töpferg., kl. Müllroserst. 25.
— Herm., Arb., Anger 20.
— Jul., Arb., Peitzerstr. 9.
— Louise, Wwe., Leopoldstr. 8.
— Marie, Wwe., kl. Müllroserstr. 1.
— Wittwe, gr. Müllroserstr. 6.
Schliewenz, Wilh., Hilfsweichensteller, E., Rosenstr. 29.
Schlimpert, Bertha, Wittwe, E., Regierungsstr. 11.
Schlobach, Carol., Wittwe, Wilhelmsplatz 6–9.
Schlöttke, Herm. Schlosserg., Sophienstraße 4.
Schlomka, P., Brauereibes. u. Restaur., E., gr. Scharrnstr. 82.
— Wilh., Gärtnereibes., E., gr. Fruchtstraße 4.
— Carl, Maurerges., kl. Müllroserst. 25.
— Marie, Fräul., E., Fürstenwalderstraße 26.
— Math., verw. Gärtner, E., Bumenstraße 4.
Schlosinsky, Carl, Zimmerges., Schützenstraße 14.
Schlosser, Gust., Althdlr., E., Rosenstraße 31.
Schlott, Marie, Wwe., Bahnhofstr. 25.
Schlottke, Carl, Lokomotivf., Carlstr. 8.
Schlubkowski, Otto, Regierungsbote, Roßm. 4.
Schlüter, Wilh., Ingenieur, Berlinerstraße 51.
— Heinr., Regierungs-Civil-Supern., Breitestr. 28.
Schlumberger, Elis., Rentiere, Logenst. 4.
Schlundt, Hugo, Rentier, Park 4. 5.
Schmädicke, Heinr., Eigenth., E., Görlitzerstr. 2.
— Benj., Fischermstr., E., Fischerst. 71.
— Ernst, desgl., E., Fischerstr. 79.
— Wilh., desgl., E., Fischerstr. 66. 67.
— Herm., Magistratsbote, Schmalzst. 6.
— Ferd., Schiffer, Fischerstr. 85. 86.
— Sigism., desgl., Fischerstr 7. 8.
— Otto, Tischlerges., Lindenstr. 9.
Schmädicke, Joh., Handelsfrau, Junkerstraße 15.
— Charl., Wwe., E., Fischerstr. 5.
— Ernest., Wwe., E., Fischerstr. 55.
— Wilh., Wwe., Rosenstr. 3.
Schmädike, Heinr., Zimmerpolier, E., Cüstrinerstraße 27.
Schmager, Aug., Wwe., Berlinerstr. 3.
Schmah, Carl, Heringshdlr., Carlstr. 17.
— Reinh., Sattlermstr. Richtstr. 36.
— Friedr., Wirthschaftsmeier, Sonnenburgerstr. 34.
Schmahl, Ferd., Tischler, Fischerstr. 79.
— Herm., Arbeiter, Carlstr. 4.
Schmalenberg, Aug., verw. Schneiderm., Rosenstr. 88.
Schmalfuß, Otto, Oekonom, gr. Scharrnstraße 4.
Schmalz, Heinr., Maurerges., kl. Müllroserstr. 21.
Schmaschke, Carol., unverehel., Fürstenwalderstr. 38.
Schmeling, Fr., Frl., Wilhelmspl. 6–9.
Schmelz, Georg, Schlosserg., Rosenstr. 51.
— Jul., Schneiderges., Tz. Oberw. 10.
Schmerse, Otto, Bäckermstr., Görlitzerstraße 10.
Schmetzke, Ferd., desgl., E., Berlinerstraße 34.
Schmetzer, Friedr., Ingenieur, Director der Wasserwerke, Buschmühlenw. 40.
Schmid, Ottilie, Rentiere, Lindenstr. 6.
Schmidt, Carl, Aktuar, gr. Fruchtstr. 1.
— Carl, Barbier, Richtstr. 52.
— Carl, Böttchermstr., Leipzigerstr. 2.
— C. Aug., Bremser, Dresdenerstr. 14.
— Carl, Buchhalter, Fürstenwalderst. 22.
— Aug., Kassenbote, Jüdenstr. 16.
— Wilh., Cigarrenmacher, Platz am Schützenhause 2.
— Ad., ehem. Restaur., Blumenstr. 3b.
— Aug., Eigenth., E., Roßm. 27.
— Carl, desgl., E., Schützenstr. 6.
— Wilh., desgl., E., Bergstr. 57.
— Aug., em. Lehrer, Berlinerstr. 25. 26.
— Herm., Exekutor a. D., Cottbuserst. 5.
— Herm., Fleischermstr., E., Carlstr. 6.
— Friedr., Güter-Exped.-Vorsteher, Bahnhofstr. 6.

Schmidt, Aug., Kapellmeister, Fürstenwalderstraße 20.
— Gust., Kaufm., E., Oderstr. 12.
— Rob., desgl., Kellenspr. 1. 2, vom 1. Oct. Gubenerstr. 2, Geschäfts-Lokal: Regierungsstr. 22.
— Wilh., Kaufm., kl. Scharrnstr. 20.
— Th., Kreisboniteur, E., Richtstr. 58.
— Gotth., Kupferschmiedeges., Beeskowerstr. 10.
— Gottl., Kutscher, kl. Cüstrinerstr. 1.
— Joh., desgl., Bergstr. 57.
— Ernst, Lehrer, E., Halbest. 31.
— Friedr., Lehrer, Blumenstr. 3b.
— Wilh., Locomotivf., Beresinchen 7.
— Carl, Locomotivh., Carlstr. 24.
— Alex., Maurerges., kl. Fruchtstr. 3a.
— Ernst, desgl., Holzhofstr. 7c.
— Georg, Oeconom des Civil-Casino, Wilhelmspl. 2.
— Rob., Pfefferküchler, Schulstr. 15.
— Wilh., Pfefferküchler u. Conditor, E., Richtstr. 103.
— Hans, Prem.-Lieut., Fürstenwalderstraße 22.
— Mart., Privatier, Fischerstr. 102.
— Jos., Privat-Gärtner, Bahnhofst. 17.
— Joh., Produktensammler, Sonnenburgerstr. 20.
— Paul, Redacteur, Collegienstr. 18.
— Alex., Reg.-Kanzlei-Diätar, Blumenstraße 16.
— Carl, Regier.-Secr.-Assistent, Tunnelstraße 14.
— Andr., Rentier, Anger 21. 22.
— Heinr., desgl., Crossenerstr. 9.
— Otto, Sattlermstr. u. Wagenbauer, Tuchmacherstr. 58.
— Franz, Schäfereidirector, Leipzigerstraße 18b.
— Wilh., Schaffner, Leipzigerpl. 2b.
— Carl, Schlosserg., Buschmühlenw. 15.
— Reinh., desgl., Roßstr. 9.
— Aug., Schneidermstr., Jüdenstr. 7.
— Paul, desgl., Tuchmacherstr. 80.
— Friedr., Schreiber, gr. Müllroserstr. 20. 21.
— Alb., Schriftsetzer, Richtstr. 81.
— Alfr., desgl., Richtstr. 78.
Schmidt, Gottl., Schuhmacher, Baberg. 8.
— Paul desgl., kl. Müllroserstr. 24.
— Aug., Schuhmachermstr., Carlstr. 26.
— Aug., Schuhmacherm., gr. Müllroserstraße 16.
— Carl, desgl., gr. Scharrnstr. 11.
— Carl, desgl., Wilhelmspl. 6–9.
— Friedr., desgl., Breitestr. 10.
— Heinr., desgl., Beresinchen 1.
— Paul, desgl., gr. Scharrnstr. 66.
— Wilh., desgl., Gubenerstr. 26.
— Alexander, Steindrucker, Steing. 3.
— Aug., Steingutdreher, Bergstr. 17.
— Ad., Tischlerges., Halbest. 33.
— Alb., Tischlermstr., Bischofstr. 6.
— Wilh., desgl., Sonnenburgerstr. 59.
— Eugen, Verwaltungsdirector, Halbestadt 32.
— Ad., Vice-Feldwebel, Fürstenwalderstraße 34.
— Wilh., Wachtmeister a. D., Sonnenburgerstr. 59.
— Friedr., Zimmerges., gr. Müllroserstraße 74.
— Wilh., desgl., Sandstr. 13.
— Wilh., desgl., E., Wiesenstr. 6.
— Aug., Arbeiter, Dresdenerstr. 4.
— Carl, desgl., Beresinchen 8.
— Carl, desgl., Bergstr. 11.
— Carl, desgl., Görlitzerstr. 31.
— Carl, desgl., gr. Müllroserstr. 25.
— Carl, desgl., gr. Müllroserstr. 73.
— Ernst, desgl., Sonnenburgerstr. 58.
— Frdr., desgl., kl. Müllroserstr. 23a.
— Frdr., desgl., Sandstr. 3.
— Gottl., desgl., Weibend. 4a.
— Gust., desgl., Sonnenburgerstr. 9.
— Gust., desgl., Sonnenburgerst. 67.
— Herm., desgl., gr. Müllroserst. 20. 21.
— Herm., desgl., Nuhnen 12.
— Joh., desgl., Cüstrinerstr. 2.
— Jul., desgl., Cüstrinerstr. 35.
— Osc., desgl., Richtstr. 25.
— Rud., desgl., gr. Müllroserstr. 80.
— Wilh., desgl., Cüstrinerstr. 23.
— Wilh., desgl., Fürstenwalderstr. 11.
— Wilh., desgl., gr. Müllroserstr. 30.
— Wilh., desgl., gr. Müllroserstr. 64.
— Wilh., desgl., Pl. a. d. Wachsbleiche 2.

Schmidt, Wilh., Arbeiter, Richtstr. 2.
— Wilh., desgl., Schützenstr. 18.
— Agnes, Fräul., Carlstr. 11.
— Aug., desgl., E., Crossenerstr. 16.
— Marie, desgl., Wilhelmspl. 6—9.
— Minna, desgl., Halbest. 34.
— Geschwister, Cottbuserstr. 4.
— Lis., Handarb.-Lehrerin, Park 11. 12.
— Geschwister, Putzmacherinnen, Tuchmacherstr. 21, Geschäft Regierungsstraße 9.
— Aug., Rentiere, Richtstr. 89.
— Louise, sep., Breitestr. 5.
— Aug., unverehel., Tuchmacherstr. 8.
— Dor., verehel., Wiesenstr. 5a.
— Marie, verehel., Holzhofstr. 5.
— Math., verw. Appell.-Ger.-Kanzlist, E., Tuchmacherstr. 27.
— Am., vw. Kaufm., Schmiedeg. 8. 9.
— Math., desgl., Bischofstr. 11. 12.
— Aug., vw. Ob.-Prediger, Crossenerstraße 20.
— Louise, vw. Staatsanwalt, Fürstenwalderstr. 55.
— Agnes, Wittwe, Fischerstr. 3.
— Aug., desgl., gr. Müllroserstr. 7.
— Aug., desgl., Schützenstr. 16.
— Aug., Wittwe, Spornmacherg. 17.
— Aug., desgl., Weibend. 4b.
— Bertha, desgl., Park 11. 12.
— Carol., desgl., Rosenstr. 59.
— Christ., desgl., kl. Müllroserstr. 15.
— Clara, Wittwe, Leipzigerstr. 35.
— Frieder., desgl., gr. Müllroserstr. 28.
— Louise, desgl., Mittelstr. 14.
— Marie, desgl., Fürstenwalderstr. 10.
— Marie, desgl., Tuchmacherstr. 36.
— Marie, desgl., Wilhelmspl. 6—9.
— Wilh., Wittwe, Holzhofstr. 5.
Dr. Schmidt, Alb., Rector d. Bürgerschule, Breitestr. 24.
Schmidtsdorf, Reinh., Cigarrenfabr., kl. Scharrnstr. 11.
— Heinr., pens. Botenmstr., n. Markt 2.
Schmieder, Wilh., Fraisereibesitzer, E., Richtstr. 13.
— Emil, Hilfswerkführer, Dresdenerstraße 22.
— Herm., Schlosserges., Louisenstr. 2.
Schmieder, Herm., Tischlermstr., gr. Müllroserstraße 70.
— Louis, desgl., gr. Scharrnstr. 2.
— Marie, Wittwe, Park 1.
Schmiedicke, Gust., Reg.-Secr.-Assistent, gr. Scharrnstr. 24.
— Wilh., Zimmerges., Tzsch. Oberw. 15.
— Carol., Wittwe, Luckauerstr. 8.
v. Schmiterlöw, Carl, Sec.-Lieutenant, Roßm. 3.
Schmöker, Herm., Stat.-Vorsteher, Tunnelstr. 13.
— Henr., Wittwe, Berlinerstr. 46.
Schmold, Frdr., Wagenmstr., Carlstr. 32.
Schmoldt, Herm., Bäckermeister, Tuchmacherstr. 21.
Schmollack, Aug., Arb., Crossenerstr. 16.
Schmolling, Herm., General-Commiss.-Secr., Leipzigerstr. 11.
— Aug., Arbeiter, Crossenerstr. 16.
— Wilh., desgl., Rosenstr. 81.
Schmuck, Wilh., Schuhmacherges., kleine Müllroserstr. 2f.
Schmücke, Wilh., Wwe., Leipzigerstr. 35.
Schmutzler, Ed., Kaufm., E., Lindenstr. 10.
— Emil, Kaufm., gr. Scharrnstr. 84, Gesch.-Lokal: gr. Scharrnstr. 17.
— Gust., Locomotivf., E., Schmalzstr. 2.
— Heinr., Schmiedeges., Rosenstr. 39.
Schnabel, Carl, Hausdiener, Bischofstr. 6.
— Ernst, Schneidermstr., Tuchmacherstraße 9.
— Aug., Tischlerges., Anger 16.
— Ernst, Arbeiter, Rosenstr. 1.
Schneeweiß, Wilh., Lederzurichter, Tuchmacherstr. 24.
Schneewolf, Carl, Arb., Louisenstr. 3.
— Ernst, desgl., Sophienstr. 4.
— Friedr., Arb., Ziegelstr. 28.
Schneider, Otto, Agent, Wilhelmspl. 5.
— Wilh., Böttcherges., Ziegelstr. 24.
— Aug., Büchsenmacher, Crossenerst. 16.
— Aug., Cigarrenhdlr., Roßm. 27.
— Ed., Civil-Krankenwärter, Fürstenwalderstraße 52.
— Th., Commissionär u. Gesindeverm., Forststr. 10.
— Heinr., Eigenth., E., gr. Fruchtstr. 11.
— Wilh., Eigenth., E., Schützenstr. 26.

Schneider, Wilh., Fabrikbes., Roßstr. 3, Fabrik Mittelstr. 4.
— Otto, Ger.-Assessor, Marienstr. 1.
— Herm., Gymnasial-Lehrer, Halbestadt 35, vom 1. Octbr. Buschmühlenw. 11.
— Reinh., Instrumentenmacher, Jüdenstraße 15.
— Wilh., Kataster-Inspector, Bahnhofstr. 25.
— Emil, Kaufm., Richtstr. 59.
— Rud., desgl., E., Richtstr. 92.
— Gust., Lackirer, Schmiedegasse 7.
— Wilh., Magistr.-Exekutor, Crossenerstraße 15.
— Aug., Maurerg., E., Cüstrinerstr. 32.
— Carl, desgl., Rosenstr. 75.
— Louis, desgl., E., kl. Müllroserstr. 25.
— Friedr., Postkassenbeamte, Berlinerstraße 50.
— Gottl., Rentier, E., Jüdenstr. 12. 13.
— Ernst Carl, Ritterschafts-Kassen-Rendant, Wilhelmspl. 15.
— Alb., Schlosserges., Bischofstr. 10.
— Gust., Schlosserm., E., Görlitzerstr. 3.
— Gust., Schmiedeges., Sophienstr. 5a.
— Ad., Schuhmacherm., E., Richtstr. 24.
— Christ., desgl., gr. Müllroserstr. 6.
— Friedr., desgl., gr. Müllroserstr. 61.
— Hieron., Stat.-Assist., Görlitzerst. 19.
— Otto, Steindrucker, Carlstr. 15.
— Carl, Steingutsdreher, Baberg. 3.
— Gust., Tapezierergeh., Peitzerstr. 8.
— Ad., Tischlermstr., Theaterstr. 8.
— Ed., desgl., E., Sonnenburgerstr. 3.
— Jul., desgl., E., Bahnhofstr. 15.
— Gust., Wachtmeister, Sonnenburgerstraße 2.
— Carl, Zimmerg., E., kl. Fruchtstr. 2a.
— Ed., desgl., Crossenerstr. 29.
— Jul., desgl., gr. Fruchtstr. 9.
— Wilh., desgl., grüner Weg 1.
— Wilh., desgl., gr. Müllroserstr. 82.
— Aug., Arbeiter, Mittelstr. 6.
— Carl, desgl., gr. Müllroserstr. 19.
— Carl, desgl., Rosenstr. 10.
— Ernst, desgl., Buschmühlenw. 30.
— Ferd., desgl., Rosenstr. 7.
— Friedr., Arb., Blumenstr. 12a.
Schneider, Frdr., Arbeiter, Sandstr. 7.
— Gottfr., Arb., Bergstr. 34.
— Jul., Arb., gr. Müllroserstr. 50.
— Ludw., Arb., Luckauerstr. 10.
— Wilh., Arbeiter, Beeskowerstr. 3.
— Wilh., desgl., Berlinerstr. 37.
— Wilh., desgl., gr. Müllroserstr. 80.
— Wilh., desgl., kl. Müllroserstr. 4.
— Carol., Ausgedingerin, n. Markt 13.
— Ernest., Fräul., Wilhelmspl. 6—9.
— Marie, Rentiere, Regierungsstr. 5.
— Marie, sep., Bergstr. 36.
— Wilh., unverehel., Berlinerstr. 23.
— Henr., verehel., Oderstr. 49.
— Emilie, vw. Kaufm., E., Richtstr. 59.
— Aug., Wittwe, Leopoldstr. 7.
— Aug., desgl., Oderstr. 60.
— Carol., Wittwe, Berlinerstr. 23.
— Carol., desgl., Berlinerstr. 36.
— Emilie, Wittwe, E., Fischerstr. 53.
— Emilie, desgl., kl. Müllroserstr. 23.
— Henr., Wittwe, Oderstr. 66.
— Louise, Wittwe, E., Bergstr. 36.
— Math., Wittwe, Fischerstr. 61.
— Paul., Wittwe, Rosenstr. 81.
— Sophie, Wittwe, Carlstr. 15.
— Wilh., Wwe., E., Berlinerstr. 36.
Schnepel, Rud., Rentier, E., Halbest. 30.
Schnieber, Carl, Tabakspinner, Leopoldstraße 3.
Schniegler, Carl, Arb., gr. Müllroserstraße 49.
— Paul., Wwe., Stiftspl. 11.
Schnitt, Aug., Fuhrherr, Tuchmacherstraße 38.
Schnock, Th., Zahlm.-Asp., Roßm. 2a.
Schober, Friedr., Oberstlieuten. a. D., Crossenerstr. 9.
— Gust., Stellmacherg., Peitzerstr. 5.
— Wilh., Tischlerg., Tunnelstr. 11.
— Carol., Wwe., Bergstr. 3.
Schobert, Carl, Arbeiter, Blumenst. 3a.
Schoch, Carl, Oberamtmann, Gubenerstr. 31a.
Schöbel, W., Arb, Fürstenwalderstr. 44.
Schögel, Gottfr., Arb., Schmalzstr. 5.
— Marie, verw. Fabrikbes., Leipzigerstraße 10, Chocoladenfabrik Leipzigerstr. 18.

Schöler, Otto, Schuhmachermstr., Jüdenstr. 3.
Schöllhammer, Friedr., Fleischerm., E., Oderstr. 43.
— Otto, desgl., Regierungsstr. 8.
— Joh., Rentier, E., ebend.
— Carl, Kaufm. u. Spediteur, Tuchmacherstr. 28. 29.
— Em., Plätterin, Bergstr. 11.
Schön, Alb., Schneidermeister, Tuchmacherstr. 35.
Schönaich, Julie, verw. Superintend., Park 3.
Prinz zu Schönaich-Carolath, Hans, Rittmeister, Crossenerstr., 1.
Schönbach, Elise, Rentiere, Collegienstraße 6.
Schönberg, Ludw., Schlossergef., Crosnerstr. 13.
— Marie, Wittwe, Mittelstr. 6.
Prinz zu Schönburg-Waldenburg, Lieutenant, Logenstr. 9. 10.
Schönchen, Th., Pelzwaarenhdlr., Wilhelmspl. 2.
— Paul, Kaufm., ebend.
— Heinr., Stadtrath, Marienstr. 1.
Schönduve, Herm., Apotheker, Bahnhofstr. 19.
Schöne, Heinr., Banquier, gr. Scharrnstraße 44.
— Rud., Töpfermstr., Fischerstr. 43.
— Friedr., Arbeiter, Sophienstr. 3.
Schönebeck, Franz, Maurerg., E., Görlitzerstr. 11.
— Friedr., desgl., Sandstr. 4a.
— Friedr., Postschaffner, Junkerstr. 15.
— Wilh., Schuhmacherg., Sophienst. 2a.
— Carl, Arb., Weidendamm 4a.
— Wilh., Wittwe, Fischerstr. 26b.
Schöneberg, Ernst, Bremser, Carlst. 25.
— Heinr., Arbeiter, Baberg. 4.
Schönfeld, Benj., Drechslermstr., Richtstraße 76.
— Osw., desgl., Jacobistr. 4.
— Rud., Gastwirth, E., Richtstr. 16.
— Franz, Lehrer, Sonnenburgerst. 66.
— Carl, Locomotivf., Dresdenerstr. 4.
— Aug, Rentier, Leipzigerstr. 34.
— Carl, Schneiderm., Rosenstr. 31.
Schönfeld, Wilh., Sergeant, Fürstenwalderstraße 35.
— verw. Arbeiter, Sandstr. 9.
— Louise, Wwe., Bachg. 5.
— Wilh., Wwe., Berlinerstr. 3.
Schönfelder, Carl, Formergef., Cüstrinerstr. 42.
Schönfeldt, Jul., Kesselschmiedegef., Rosenstr. 38.
Schönfisch, Heinr., Dreher, Peitzerst. 3.
— Th., Maurergef., Ziegelstr. 21.
— Friedr., Nachtwächter, Schulstr. 14.
— Gust., Zimmergef., Leipzigerstr. 3.
— Aug., Arbeiter, Fischerstr. 99.
— Frdr., desgl., kl. Müllroserst. 23b.
— Gottl., desgl., kl. Müllroserstr. 5.
— Aug., verw. Eigenth., E., Sonnenburgerstr. 17.
— Aug., Wwe., Schützenstr. 5.
— Carol., Wwe., gr. Scharrnstr. 28.
Schönherr, Gust., Schlosserm., Anger 2.
— Carol., Wittwe, Fischerstr. 58.
— Marie, Wittwe, Mittelstr. 14.
Schönian, Carl, Forstmstr., Lindenst. 9.
— Wilh., Inspector der Wasserleitung, Anger 21. 22.
— Herm., Arbeiter, kl. Müllroserst. 6a.
Schöning, Jul., Bergbef., E., Bergst. 42.
— Joh., Schirmmacher, Baberg. 6. 7.
— Ernst, Schuhmacherg., Rosenstr. 62.
Schönknecht, Ambr., Arb., Sonnenburgerstr. 33.
— Math., verw. Lehrer, Holzmarktstraße 4. 5.
Schönol, Jos., Feldwebel, Fürstenwalderstr. 34.
Schönrock, Emil, Kaufm., Breitest. 15.
Schönwälder, Ernst, Uhrmacher, Logenstr. 3, Gesch.-Lokal Wilhelmsplatz 3. 4.
— Marie, Wwe., Fischerstr. 11.
Schönwald, Max, Lehrer, Gubenerst. 35.
Schöpke, Gottfr., Telegraphenbote, Logenstr. 8a.
— Ad., Schuhmacher, Baberg. 3.
Schöwe, Hedw., unverehel., Tuchmacherstraße 76.
Scholz, Aug., Droschkenbef., Richtstr. 17.
— Aug., Fleischerm., g. Müllroserst. 47.

Scholz, Gottl., Fuhrherr, Rosenstr. 58.
— Paul, Goldarbeiterg., Richtstr. 55.
— Max, Kaufm., Carlstr. 17.
— Heinr., Schlosser, Cottbuserstr. 9.
— Wilh., Schmiedemstr., Fürstenwalderstr. 10.
— Carl, Schuhmacherm., Spornmachergasse 12.
— Gust., desgl., Bischofst. 26.
— Ludw., Stations-Vorsteher, Fürstenwalderstraße 22.
— Aug., Arbeiter, Sandstr. 9.
— Ernst, desgl., Oderstr. 40.
— Fedor, desgl., Dresdenerst. 10.
— Louise, Arbeiterin, Anger 21. 22.
— Emma, Friseuse u. Parfümeriehändlerin, Promenadeng. 1.
— Emilie, verehel., kl. Müllroserst. 2a.
— Carol., Wittwe, gr. Müllroserst. 26.
— Henr., Wittwe, Oderstr. 66.
— Paul., Wittwe, Richtstr. 71.
— Wilh., Wittwe, gr. Müllroserst. 60.
Scholtz, Aug., Crim.-Polizei-Inspector, Lindenstr. 1.
Schonack, Carl, Handelsm., Jüdenst. 11.
Schonert, Carl, Gastwirth, Richtst. 18.
— Aug., Gärtner, Schützenstr. 8.
— Wilh., Schmiedegef., Leopoldstr. 4.
— Wilh., Arbeiter, gr. Müllroserstr. 60.
Schoppe, Emil, Schlossergef., Bergst. 55.
Schornstein, Heinr., Schuhmachermstr., Hanew. 6.
Schosland, Aug., Schneiderm., Oderst. 11.
Schossow, Ferd., Schankw., Junkerst. 25.
— Friedr., Arb., Cüstrinerst. 23.
Schott, Max, Uhrmacher, Jüdenst. 4. 5.
Schottke, Carl, Schneiderm., Jüdenst. 10
Schottky, Alex., Fabrikbesitzer, E., Berlinerstr. 33.
— Louise, Fräul., Wilhelmspl. 6—9.
— Emma, sep., Bahnhofstr. 25.
Schottstädt, Fl., Polizei-Serg., Fischerstraße 5.
— Th., desgl., Anger 36.
Schra, Aug., Arb., Sonnenburgerst. 27.
Schraback, Friedr., Arb., Blumenstr. 11.
— Friedr., Arb., gelbe Presse 5.
Schrabback, Wilh., Gärtner, Görlitzerstraße 31.
Schrabback, Wilh., Schuhmacherg., Tuchmacherstraße 26.
Schrader, Wilh., Arb., Schmiedeg. 5.
— Aug., Fräul., Oderstr. 60.
— Em., Rentiere, Oderstr. 5.
— Ernest., Wwe., gr. Müllroserstr. 65.
Schrahe, Christ., Eigenth., E., Rosenstraße 92.
Schramm, Aug., Cigarrenarb., Fischerstraße 91.
— Gust., Schuhmacherg., kl. Müllroserstr. 2c.
— Ernst, Schuhmachermstr., gr. Müllroserstr. 84.
Schrank, Herm., Maurergef., Gubener Mauerstr. 3.
Schrape, Gottfr., Reisender, Weidend. 4a.
— Fritz, Rückversicherungs-Beamter, Dresdenerstr. 20.
— Em., Wittwe, Tz. Oberw. 3.
Schreck, Joh., Werkführer, Oderstr. 57.
— Paul., Wäscherin, Stiftspl. 6.
Schreefeld, Am., Wwe., Richtstr. 27.
Schreiber, Fritz, Handelsmann, Holzhofstr. 7d.
— Aug., Meier, Crossenerstr. 31.
— Carl, Arbeiter, Bergstr. 59.
— Wilh., Arb., gr. Scharrnstr. 21.
— Bertha, Handelsfrau, Richtstr. 60.
— Elisab., Inhaberin eines photograph. Ateliers, Kellenspr. 1. 2, Gesch.-Lokal: Wilhelmspl. 5.
Schrenk, Carl, Schuhmachermstr., Tuchmacherstr. 47.
Schrepp, Aug., Schlossergef., Weidend. 3.
Schroback, Wilh., Fischermstr., E., Fischerstraße 77.
Schröder, Rich., Böttchergef., Bergstr. 5.
— Carl, Briefträger, Kasernenstr. 4.
— Ed., Eisenb.-Assistent, Carlstr. 8.
— Wilh., Kaufm., Schmalzstr. 15. 16, Geschäft: gr. Scharrnstr. 45.
— Heinr., Lehrer, Kellenspr. 12.
— Herm., Maurergef., gr. Müllroserstraße 51.
— Joh., desgl., Schützenstr. 18.
— Otto, desgl., gr. Müllroserstr. 11.
— Carl, Prem.-Lieutenant, Fürstenwalderstr. 23.

Schröder, Friedr., Regier.-Präsidialbote, Gub. Mauerstr. 12b.
— Ludw., Restaurateur, Oderstr. 30.
— Max, desgl., Magazinpl. 2.
— Carl, Weichensteller a. D., Carlst. 4.
— Wilh., Schneidermstr., Tuchmacherstraße 15.
— Ad., Schuhmacherm., Leipzigerst. 16.
— Carl, Arbeiter, Halbestadt 16.
— Carl, Arb., Luckauerstr. 12.
— Dan, Arb., gr. Müllroserstr. 63.
— Louis, Arb., Baderg. 6. 7.
— Wilh., Arb., Crossenerstr. 27c.
— Dor., unverehel., Kellenspr. 1. 2.
— Louise, unverehel., Oderstr. 66.
— Marie, unverehel., Baderg. 2.
— Dor., Wittwe, Halbest. 22.
— Henr., Wittwe, Theaterstr. 9.
— Paul., Wittwe, Carlstr. 9.
Schrödter, Th., Dienstmann, Fischerst. 16.
— Alb., Arbeiter, Blumenstr. 13.
— Christ., desgl., Carlstr. 1.
Schröpfer, Fritz, Barbier, Carlstr. 10.
Schröter, Carl, Bäckermstr., Breitestr. 14.
— Alfr., Berichterstatter, Dresdenerstraße 11.
— Carl, Dienstmann, Bischofstr. 9.
— Aug., Gepäckträger, gr. Müllroserstraße 51.
— Alex., Goldarbeiter, Regierungsst. 7.
— Heinr., Putzer, Görlitzerstr. 8.
— Carl, Arbeiter, Beresinchen 8.
— Gust., Arb., kl. Müllroserstr. 2.
— Wilh., Arb., Leipzigerstr. 7.
— Wilh., desgl., Tuchmacherstr. 42.
— Carol., Wittwe, Tuchmacherstr. 33.
— Christ., Wittwe, Rosenstr. 44.
— Sophie, Wwe., Cottbuserstr. 7.
— Marie, Wwe., Oderstr. 30.
Schroff, Georg, Buchhalter, gr. Scharrnstraße 12.
— Em., vw. Kaufm., gr. Scharrnstr. 28.
Schroth, Max, Magistr.-Secr., Richtstraße 51.
Schubel, Ludw., Musikus, Schützenstr. 14.
— Christ., Schuhmachermeister, E., Tuchmacherstr. 8.
Schubert, Joh., Bahnmeister, Tunnelstraße 10.
Schubert, Heinr., Locomotivh., Görlitzerstraße 21.
— Carl, pens. Steuer-Aufseher, Roßmarkt 14.
— Ferd., Putzer, Leipzigerstr. 34.
— Herm., Schlosserges., Cottbuserst. 2.
— Herm., Schmiedeges., Schützenstr. 4.
— Alb., Arb., Leb. Mauerstr. 11.
— Carl, Arbeiter, Blumenstr. 3.
— Paul, desgl., Tuchmacherstr. 9.
— Joh., unverehel., Leipzigerstr. 34.
— Paul., desgl., Bergstr. 3.
— Marie, Wäscherin, kl. Scharrnst. 6. 7.
— Aug., Wittwe, Oderstr. 63.
— Math., Wittwe, Fischerstr. 2.
— Sophie, Wittwe, Richtstr. 12.
— Wilh., Wittwe, gr. Scharrnstr. 80.
Schuberth, Marie, Fräul., Crossenerst. 6.
Schubick, Joh., Drahtbinder, Rosenst. 30.
Schuch, Ed., Gärtner, Fischerstr. 24. 25. Gesch.-Lokal: Regierungsstr. 10.
— Gust., Gärtner, Fischerstr. 7. 8.
— Carl, Schuhmachermstr., Richtstr. 80.
Schucker, Carl, Arbeiter, Bergstr. 17.
Schückram, Wilh., Wittwe, kl. Müllroserstraße 20.
Schüler, Friedr., Ackerbürger, E., Sandstraße 5.
— Ad., Darmhdlr., Richtstr. 91, Geschäft Richtstr. 15.
— Jul., Diener, Gub. Mauerstr. 11.
— Carl, Hauptmann, Lindenstr. 20.
— Friedr., Küster, E., Oderstr. 3.
— Gottfr., Maurerges., Lindenstr. 14.
— Hugo, Möbelfabr., E., Oderstr. 35.
— Aug., Porzellanmaler, Fischerstr. 84.
— Carl, desgl., Cottbuserstr. 4.
— Carl, Rentier, gr. Müllroserstr. 6.
— Ed., desgl., E., Richtstr. 83. 84.
— Aug., Schneidermstr., Forststr. 2.
— Rud., Tabakspinner, Richtstr. 30.
— Wilh., Arbeiter, Bergstr. 57.
— Wilh., desgl., Leb. Mauerstr. 5.
— Math., Rentiere, Park 4. 5.
— Aug., verehel., Carlstr. 5.
— Marie, verehel., Carlstr. 26.
— Henr., Wittwe, Berlinerstr. 23.
— Wilh., Wittwe, Berlinerstr. 1.
Schülke, S., Kaufm., gr. Scharrnstr. 59.

Schüller, Anna, Wittwe, Richtstr. 41.
Schünke, Paul, Schlossermstr., Roßm. 7.
— Paul., Wittwe, Oderstr. 66.
Schütt, Ernst, Arbeiter, Bergstr. 7.
— Wilh., verw. Steingutsfabr., E., Rosenstr. 1.
Schüttke, Traug., Arb., Berlinerstr. 8.
Schütz, Aug., ehem. Aufseher, Beresinchen 8.
— Alb., Gastwirth, Sonnenburgerst. 2.
— Franz, Korbmachermstr., Breitestr. 37.
— Aug., Lehrer, Sonnenburgerstr. 60.
— Max, Malergeh., Lindenstr. 1.
— Mart., Meier, Nuhnen 13.
— Gust., Schuhmachermstr., g. Scharrnstraße 22.
— Aug., Werkführer, Roßstr. 6.
— Sophie, vw. Gutsbes., Junkerstr. 25.
— Sophie, vw. Oberamtm., Breitest. 11.
— Frieder., Wittwe, Rosenstr. 92.
Schütze, Ernst, Schuhmacherg., gr. Müllroserstr. 24.
— Bertha, verw. Rechtsanwalt, Gubenerstr. 35.
Schukatscheck, Ernst, Lackirergeh., Carlstraße 38.
Schuldig, Jul., Wwe., Wilhelmspl. 6—9.
Schulenburg, Otto, Schuhmachermeister, Fischerstr. 18.
Schulisch, Hugo, Maurerges., Schützenstraße 14.
— Wilh., Wwe., Sonnenburgerstr. 58.
Schultchen, Math., Gepäckträger, Marienstr. 1.
Schultke, Ferd., Böttcherges., Bergstr. 8.
Schultz, Joh., Bremser, Carlstr. 17.
— Ludw., Gärtnereibesitzer, Leipzigerstr. 21a.
— Ed., Gastwirth, E., Crossenerstr. 5.
— Rob., desgl., E., Breitestr. 4.
— Franz, Kunstgärtner, Leipzigerst. 21a.
— Friedr., Lehrer, E., Ziegelstr. 13.
— Otto, Locomotivführer, gr. Müllroserstr. 21.
— Herm., Maschinenheizer, Tunnelst. 7.
— Rob., Post-Secr., Crossenerstr. 13.
— Heinr., Weichensteller, kl. Müllroserstraße 2e.
— Aug., Arbeiter, Rosenstr. 5.
Schultz, Ernst, Arb., am Graben 1.
— Heinr., desgl., Fürstenwalderst. 10.
— Emma, sep., Richtstr. 30.
— Marie, sep., Schmiedeg. 1.
— Ernest., verehel., Richtstr. 77.
— Aug., Wittwe, gr. Scharrnstr. 31.
Schultze, Wilh., Ackerbürger, E., Tzschn. Oberw. 12a.
— C. F., Kaufm., Richtstr. 92.
— Paul, Kaufm., Oderstr. 31b, Geschäfts-Lokal: Oderstr. 33.
— Christ., Landwirth, Dresdenerstr. 17.
— Paul, Lehrer, Bischofstr. 19.
— Herm., Locomotivf., Peitzerstr. 8.
— Rob., Magistrats-Calculator, Lindenstraße 8.
— Jul., Maurerges., E., gr. Müllroserstraße 66.
— Ed., Nähmaschinenfabr., Tuchmacherstr. 15, Geschäft Schmalzstr. 5.
— Ed., Rentier, Crossenerstr. 25.
— Aug., Schneidermstr., Cottbuserst. 10.
— Carl, Schuhmacher, Fischerstr. 9.
— Aug., Arbeiter, gr. Müllroserstr. 73.
— Max, desgl., kl. Müllroserstr. 21.
— Geschwister, Lindenstr. 28.
— Henr., Rentiere, Junkerstr. 16.
— Olga, vw. Restaurateur, Regierungsstraße 28.
— Henr., Wwe., E., Junkerstr. 4.
— Carol., Wwe., Berlinerstr. 3.
Schulwitz, Louis, Schmiedeges., Anger 1.
Schulz, Aug., Ackerbürger, E., Tzschn. Oberw. 9a.
— Heinr., desgl., E., Blumenstr. 12.
— Heinr., Actuarius a. D., Richtst. 16.
— Ed., Amtsgerichts-Kanzlist, Leipzigerstr. 30.
— Aug., Ausgedinger, Torfstr. 1.
— Carl, desgl., Bergstr. 45.
— Rob., Barbier, Breitestr. 27.
— Wilh., Bautechniker, Ziegelstr. 30.
— Rob., Bau-Unternehmer, E., Sonnenburgerstr. 50.
— Gottl., Bergmann, Theaterstr. 5.
— Carl, Briefträger, E., Wasserstr. 3.
— Heinr., desgl., Oderstr. 38.
— Ferd., Cantinenpächter, Logenst. 9. 10.
— Wilh., Drahtweber, Tunnelstr. 11.

Schulz, Carl, Droschkenbes., Holzm. 4. 5.
— Carl, Eigenth., E., gr. Müllroserstraße 67.
— Carl, Eigenth., E., Torfstr. 1.
— Gottl., Eigenth., E., Wiesenpl. 49.
— Gust., Eigenth., E., Schützenstr. 16.
— Joh., Eigenth., E., Wiesenpl. 51.
— Mart., Eigenth., E., Luckauerstr. 8.
— Wilh., Eigenth., E., gr. Fruchtst. 10.
— Wilh., Eisenbahn-Büreau-Assistent, Carlstr. 17.
— Joh., Eisenb.-Schaffner a. D., Carlstraße 36.
— Friedr., Gärtner, Rosenstr. 30.
— Herm., Gelbgießermstr., E., Ziegelstraße 14.
— Ludw., Gruben-Arbeiter, Cüstrinerstraße 22.
— Carl, Heringshdlr., E., Rosenstr. 89.
— Ernst, Hilfs-Weichensteller, Buschmühlenw. 27.
— Franz, Hutmachergef., Kellenspr. 11.
— Alb., Kaufm., E., Stiftspl. 11.
— Carl, Kaufm., gr. Scharrnstr. 30.
— Ad., desgl., E., Oderstr. 24.
— Herm., desgl., E., ebend.
— Rob., Kaufm., E., Richtstr. 94. 95.
— Wilh., Kaufm., Theaterstr. 4.
— Wilh., Kellner, Sonnenburgerst. 11.
— Alb., Klempnergef., Louisenstr. 1.
— Emil, Klempnermstr., gr. Scharrnstraße 30.
— Aug., Korbmachermstr., Fischerstr. 93.
— Ad., Kupferschmiedemstr., Richtst. 20.
— Carl, Kutscher, Oderstr. 50.
— Christ., desgl., Tuchmacherstr. 2.
— Ernst, desgl., Poetensteig 3.
— Alb., Landger.-Secr., Regierungsstraße 8.
— Jul., Landwirth, E., Bergstr. 45.
— Wilh., desgl., Bergstr. 50.
— Wilh., Lederzurichtergef., g. Scharrnstraße 46.
— Heinr., Lehrer, Carlstr. 14.
— Wilh., Locomotivf., Tunnelstr. 8.
— Rich., Locomotivh., Tunnelstr. 4.
— Aug., Maurerg., E., n. Markt 12.
— Aug., desgl., Schützenstr. 4.
— Ernst, desgl., Fischerstr. 73.
Schulz, Gust., Maurerg., Bergstr. 55.
— Carl, Maschinenbauer, Tuchmacherstraße 5.
— Otto, Messerschmiedeg., n. Markt 2a.
— Hugo, Metalldreher, Kietzerg. 7.
— Wilh., Musikus, Schützenstr. 17.
— Jul., Oberlehrer a. D., Regierungsstraße 4.
— Friedr., Pächter, kl. Müllroserstr. 10.
— Heinr., pens. Briefträger, Halbest. 19.
— Ludw., pens. Postillon, Rosenstr. 61.
— Carl, Portier, Tuchmacherstr. 44.
— Otto, Porzellanmaler, Buschmühlenweg 11.
— Aug., Post-Büreau-Assist., Fürstenwalderstr. 2.
— Carl, Postschaffner, Bischofstr. 26.
— Louis, Postschaffner a. D., Fischerstraße 45.
— Paul, Reg.-Diätar, Bischofstr. 1.
— Aug., Restaur., gr. Scharrnstr. 26.
— Carl, desgl., Oderstr. 34.
— Joh., desgl., Oderstr. 31a.
— Aug., Rentier, Crossenerstr. 20.
— Friedr., Rentier, gr. Scharrnst. 86. 87.
— Wilh., Schankwirth, Sonnenburgerstraße 55.
— Wilh., Schieferdeckergef., kl. Müllroserstraße 16.
— Ernst, Schiffer, Kurzestr. 1.
— Carl, Schlossergef., Berlinerstr. 23.
— Heinr., desgl., Mittelstr. 19.
— Herm., desgl., gr. Müllroserstr. 75.
— Herm., desgl., gr. Müllroserstr. 77.
— Rob., Schlosser, gr. Scharrnstr. 26.
— Rud., Schlossergef., Louisenstr. 1.
— Wilh., desgl., gr. Müllroserstr. 51.
— Ferd., Schlossermstr., Junkerstr. 9.
— Gottfr., desgl., Richtstr. 16.
— Aug., Schmiedegef., Baderg. 4.
— Ernst, desgl., Blumenstr. 13a.
— Reinh., desgl., Tuchmacherstr. 84.
— Wilh., desgl., Beresinchen 1.
— Wilh., desgl., Cottbuserstr. 3.
— Carl, Schneidermstr., Oderstr. 11.
— Carl, desgl., Park 4. 5.
— Friedr., desgl., Junkerstr. 21.
— Gottfr., desgl., gr. Scharrnstr. 47.
— Gottl., desgl., Tuchmacherstr. 78.

Schulz, Gust., Schneidermeister, Buschmühlenw. 9.
— Otto, desgl., kl. Oderstr. 1.
— Wilh., desgl., gr. Scharrnstr. 72.
— Wilh., Schuhmacherg., Rosenstr. 75.
— Ferd., Schuhmachermstr., Carlstr. 7.
— Sam., Seilermstr. E., Fischerstr. 64.
— Carl, desgl., ebend.
— Aug., Serg., Sonnenburgerst. 10.
— Conr., Sergeant, Gubenerstr. 23.
— Friedr., Stadtpostbote, Kellensp. 7. 8.
— Ernst, Stations-Assist., gr. Müllroserstr. 54.
— Wilh., desgl., Leipzigerpl. 2a.
— Heinr., Steuereinn. a. D., Stiftspl. 11.
— Aug., Steuereinsammler, Roßm. 19.
— Carl, Tischlerg., Fischerstr. 23.
— Carl, Tischler, Halbest. 3.
— Herm., Tischlerg., Dresdenerstr. 6.
— Wilh., Tischler, Oderstr. 31b.
— Aug., Töpfer, kl. Müllroserstr. 2b.
— Ernst, Töpfergef., Bergstr. 3.
— Rich., desgl., Bergstr. 17.
— Ad., Töpferm., Beeskowerstr. 11.
— Wilh., desgl., Schützenstr. 21.
— Aug., Tuchmacher, Collegienst. 17.
— Ernst, Vice-Wachtmeister, Roßstr. 9.
— Carl, Victualienhdlr., E., gr. Müllroserstr. 51.
— Ferd., desgl., Carlstr. 31.
— Friedr., Vorarb., gr. Müllroserst. 50.
— Wilh., desgl., Tzsch. Oberw. 6b.
— Franz, Weichensteller, Peitzerstr. 2.
— Herm., Zeugschmiedemstr., Leipzigerstraße 8.
— Carl, Zimmerg., Louisenstr. 6.
— Emil, desgl., Schützenstr. 12.
— Heinr., desgl., E., Schützenstr. 22.
— Herm., desgl., Bergstr. 10.
— Otto, desgl., Gubenerstr. 13a.
— Wilh., desgl., Bergstr. 10.
— Wilh., desgl., Fischerstr. 54.
— Wilh., desgl., Tz. Oberw. 3.
— Ad., Arbeiter, Fischerstr. 28.
— Aug., desgl., Fischerstr. 35.
— Aug., desgl., Fürstenwalderstr. 36.
— Aug., desgl., Oderstr. 57.
— Aug., desgl., Rosenstr. 62.
— Aug., desgl., Rosenstr. 93.
Schulz, Aug., Arbeiter, Schützenstr. 16.
— Carl, desgl., Cüstrinerstr. 31.
— Carl, desgl., gelbe Presse 7.
— Carl, desgl., gr. Fruchtstr. 7a.
— Carl, desgl., kl. Müllroserstr. 14.
— Carl, desgl., kl. Müllroserstr. 21.
— Carl, desgl., Lehmg. 1.
— Carl, desgl., Nuhnen 6.
— Carl, desgl., Rosenstr. 43.
— Carl, desgl., Tz. Oberw. 6a.
— Ed., desgl., Brückthorstr. 4.
— Ernst, desgl., Fürstenwalderstr. 23.
— Ernst, desgl., gr. Müllroserstr. 25.
— Ernst, desgl., Rosenstr. 34.
— Ferd., desgl., Crossenerstr. 28.
— Ferd., desgl., gr. Müllroserstr. 64.
— Ferd., desgl., Halbest. 1.
— Ferd., desgl., Tz. Oberw. 2.
— Franz, desgl., kl. Müllroserst. 23a.
— Friedr., desgl., Bergstr. 5.
— Friedr., desgl., Forststr. 3.
— Friedr., desgl., gr. Scharrnstr. 31.
— Friedr., desgl., Mühleng. 3.
— Friedr., desgl., Tuchmacherstr. 37.
— Gottfr., desgl., Carlstr. 24.
— Gottfr., desgl., gr. Müllroser. 67.
— Gottfr., desgl., Rosenstr. 25.
— Gottfr., desgl., Roßm. 8a.
— Gottfr., desgl., Weibend. 4.
— Gottl., desgl., Blumenstr. 12a.
— Gottl., desgl., Junkerstr. 4.
— Heinr. desgl., Fischerstr. 63.
— Heinr., desgl., Sophienstr. 20.
— Herm., desgl., Beeskowerstr. 9.
— Herm., desgl., Rosenstr. 27.
— Joh., desgl., Lichtenbergerstr. 2.
— Joh., desgl., Oderstr. 65.
— Jul., desgl., Mittelstr. 11.
— Ludw., desgl., kl. Müllroserstr. 4.
— Rob., desgl., Rosenstr. 16.
— Wilh., desgl., Berlinerstr. 42.
— Wilh., desgl., Fischerstr. 29.
— Wilh., desgl., Fischerstr. 51.
— Wilh., desgl., Fischerstr. 52.
— Wilh., desgl., gr. Müllroserstr. 9.
— Wilh., desgl., Jüdenstr. 6.
— Wilh., desgl., Luckauerstr. 11.
— Wilh., desgl., Rosenstr. 19.
— Wilh., desgl., Rosenstr. 27.

Schulz, Wilh., Arb., Platz a. der Wachsbleiche 2.
— Charl., Arbeiterin, Fischerst. 23.
— Wilh., Blumenarbeiterin, Richtst. 81.
— Carol., Eigenth., E., Fischerstr. 60.
— Ant., Fräul., Regierungsstr. 8.
— Flora, Fräul., Regierungsstr 4.
— Paul., Fräul., Wilhelmspl. 6–9.
— Geschwister, E., gr. Weg 1.
— Geschwister, Regierungsstr. 22.
— Ida, Schneiderin, Theaterstr. 9.
— Wilh., sep. Arb., Jacobistr. 5.
— Marie, unverehel., Rosenst. 4.
— Ernest., verehel., Bischofstr. 28.
— Louise, verehel., Berlinerstr. 38.
— Emma, verehel. Postsecr., kleine Scharrnstr. 19.
— Math., verehel., Rosenstr. 1.
— Em., verw. Canzlei-Diätar, Tuchmacherstr. 24.
— Carol., vw. Eigenth., E., Bergst. 10.
— Marie, desgl., E., Chausseestr. 11.
— Wilh., desgl., E., Bergstr. 50.
— Louise, verw. Kaufm., Junkerst. 14.
— Aug., Waschfrau, Marienstr. 2.
— Ant., Wittwe, Berlinerst. 41.
— Aug., Wwe., Buschmühlenweg 13.
— Aug., Wwe., Fischerstr. 52.
— Aug., Wwe., Junkerstr. 19.
— Aug., Wwe., Richtstr. 27.
— Bertha, Wwe., Tuchmacherstr. 9.
— Carol., Wwe., Schmiedeg. 4.
— Carol., Wwe., Tuchmacherstr. 84.
— Carol., Wwe., Weidendamm 4a.
— Charl., Wwe., Schützenstr. 16.
— Clara, Wwe., Rosenstr. 30.
— Emilie, Wwe., Poetensteig 4.
— Emilie, Wwe., gr. Scharrnstr. 7.
— Ernest., Wwe., E., Cüstrinerstr. 42.
— Ernest., Wwe., gr. Müllroserst. 16.
— Eva, Wwe., gelbe Presse 7.
— Flor., Wwe., Sophienstr. 15.
— Frieder., Wwe., Breitestr. 14.
— Henr., Wwe., Sonnenburgerstr. 25.
— Joh., Wwe., Jacobistr. 8.
— Joh., Wwe., Rosenstr. 35.
— Joh., Wwe., Tuchmacherstr. 22.
— Julie, Wwe., Anger 1.
— Louise, Wwe., Kasernenstr. 3.
Schulz, Louise, Wwe., Tunnelstr. 4.
— Marie, Wwe., Berlinerstr. 23.
— Marie, Wwe., Fischerstr. 22.
— Marie, Wittwe, gr. Müllroserst. 14.
— Paul., Wittwe, Fischerstr. 87.
— Sophie, Wwe., kl. Müllroserstr. 3.
— Wilh., Wittwe, Berlinerstr. 23.
— Wilh., Wittwe, Berlinerstr. 48.
— Wilh., Wittwe, Collegienstr. 10.
— Wilh., Wittwe, kl. Müllroserst. 21.
— Wilh., Wittwe, Mittelstr. 14.
— Wilh., Wittwe, n. Markt 16.
— Wilh., Wittwe, Nuhnen 13.
— Wilh., Wittwe, Schmiedeg. 6.
— Wilh., Wittwe, Schützenstr. 23.
— Wilh., Wittwe, Sophienstr. 5a.
— Wilh., Wittwe, Tz. Oberw. 9a.
— Wittwe, Fischerstr. 73.
Dr. Schulz, Rob., pract. Arzt, Sanitätsrath, Kellenspr. 3. 4.
Schulze Heinr., Bäckermstr., E., Bischofstr. 8.
— Herm., desgl., Leipzigerstr. 35.
— Herm., Dachdeckerges., Breitestr. 10.
— Th., Drechslerm., Tuchmacherstr. 9.
— Ferd., Eigenth., E., Bergstr. 49.
— Carl, Eisendreherg., Ziegelstr. 29.
— Ernst, Fabrikbes., E., Roßstr. 2.
— Gust., Fischermstr., Fischerstr. 62.
— Herm., desgl., E., ebend.
— Heinr., Gastwirth, Tuchmacherst. 43.
— Carl, Gefangenwärter, Oderst. 53. 54.
— Ad., Ger.-Referendar, Fischerstr. 43.
— Carl, Handelsmann, Roßstr. 2.
— Wilh., Heringshdlr., Tuchmacherstraße 14.
— Ernst, Ingenieur, gr. Scharrnst. 39.
— Wilh., Kaufm., Junkerstr. 20, Geschäft gr. Scharrnstr. 47.
— Ferd., Kesselschmiedegeselle, Junkerstraße 13.
— Ludw., Krankenwärter, Jüdenst. 3
— Andr., Locomotivf., Carlstr. 25.
— Carl, Locomotivheizer, Carlstr. 27.
— Heinr., Maurerges., gr. Müllroserstraße 15.
— Heinr., desgl., E., Schützenst. 18.
— Reinh., desgl., E., Wasserstr. 2a.
— Wilh., desgl., kl. Müllroserstr. 1.

Schulze, Ferd., Ober-Feuerwehrmann, Wasserstraße 2a.
— Wilh., pens. Bahnwärter, Buschmühlenweg 27.
— Heinr., Reg.-Civil-Supern., kleine Scharrnstr. 1. 2.
— Erdm., Rentier, Park 1.
— Friedr., desgl., Sophienstr. 21a.
— Leonh., desgl., Leipzigerstr. 34.
— Wilh., Schankwirth, Oderstr. 50.
— Aug., Schiffer, Fischerstr. 104.
— Carl, Schirmfabr., E., gr. Scharrnstraße 29.
— Friedr., Schlosserges., Peitzerst. 10.
— Carl, Sergeant, Leopoldstr. 8.
— Wilh., Sparkassen-Rend., Gubenerstraße 26.
— Eugen, Spediteur, E., Breitest. 38.
— Carl, Steinmetzmstr., Fürstenwalderstr. 53.
— Max, Tapezierg., Schützenstr. 3.
— Carl, Weißgerberm., E., Kietzerg. 4.
— Herm., desgl., Kietzerg. 5.
— Wilh., desgl., E., Mühleng. 2.
— Joh., Zimmerges., Fürstenwalderstraße 54a.
— Aug., Arbeiter, Berlinerstr. 30.
— Aug., desgl., Fischerstr. 62.
— Aug., Arbeiter, Rosenstr. 8.
— Aug., desgl., Sonnenburgerstr. 26.
— Carl, desgl., Bergstr. 53.
— Carl, desgl., gr. Müllroserstr. 52.
— Carl, desgl., Weidend. 3b.
— Christ., desgl., Leipzigerstr. 36.
— Friedr., desgl., Cüstrinerstr. 40.
— Friedr., desgl., Tunnelstr. 7.
— Gust., desgl., Cüstrinerstr. 40.
— Em., Fräul., Bischofstr. 8.
— Aug., Rentiere, E., Logenstr. 7.
— Charl., Wittwe, Fischerstr. 31.
— Ernest., Wittwe, Tuchmacherstr. 32.
— Helene, Wittwe, E., Fischerstr. 43.
— Marie, Wittwe, Leb. Mauerstr. 6.
— Sophie, Wwe., Louisenstr. 5.
— Wilh., Wwe., E., Kietzerg. 5.
Schulzendorf, Wilh., Landwirth, Weidendamm 6.
— Ferd., Schlosserges., E., Oderst. 65.
Schulzendorf, Sam., Schuhmachermstr., Sonnenburgerstr. 62.
— Wilh., Vergolder, Richtstr. 64.
— Sam., Arbeiter, Schützenstr. 13.
— Emilie, Ausgedingerin, Roßm. 10.
— Wilh., Wwe., Rosenstr. 6.
Schulzendorff, Heinr., Schneidermstr., Leb. Mauerstr. 20.
Schumacher, Ad., Bierverleger, Junkerstraße 9.
— Jul., Regierungs-Assessor, Lindenstraße 17.
Schumann, Ernst, Eigenthümer, E., Chausseestr. 8.
— Ad., Korbmachermstr., Jüdenstr. 17.
— Fritz, desgl., gr. Scharrnstr. 34.
— Carl, Regierungs- und Schulrath, Lindenstr. 20.
— Ernst, Schankwirth, Buschmühlenweg 26.
— Ad., Schiffbauerges., E., Schulst. 3.
— Joh., Schlosserges., Kellenspr. 11.
— Carl, Schuhmacherg., Tuchmacherstraße 7.
— Aug., Tischlermstr., Sonnenburgerstraße 26.
— Ad., Töpferges., Oderstr. 28.
— Otto, Tuchhdlr., gr. Scharrnst. 34.
— Christ., Arb., gr. Müllroserstr. 64.
— Wilh., desgl., kl. Müllroserstr. 2b.
— Aug., Handelsfrau, Tunnelstr. 8.
— Louise, Privatiere, Halbest. 16.
— Carol., Putzhändlerin, Regierungsstr. 23, Gesch. Bischofstr. 16.
— Am., verw. Eigenth., E., Cüstrinerstr. 24.
— Marie, vw. Bürgermstr., Halbest. 19.
— Alw., Wittwe, Wilhelmspl. 6—9.
— Emma, Wittwe, Junkerstr. 7.
— Joh., Wittwe, Berlinerstr. 23.
— Wilh., Wittwe, Rosenstr. 23.
Schumann, gen. Schädel, Joh., Arb., Sonnenburgerstr. 26.
Schummel, Christ., Maurerg., Sonnenburgerstr. 42.
— Aug., Arbeiter, Roßm. 26.
Schummert, Louis, Landger.-Kanzlei-Vorsteher, Pl. a. Carthause 2.
Schupke, Wilh., Amtmann, Stiftspl. 2.

Schuppe, Wilh., Vice-Feldwebel, Fürstenwalderstr. 34.
Schur, Aug., Arb., gr. Müllroserst. 50.
— Wilh., desgl., kl. Müllroserstr. 5.
— Ernest., Wwe., E., kl. Müllroserstraße 23.
Schurack, Mart., Materialienverwalter, Cottbuserstr. 3.
— Heinr., Schuhmachermeister, Tuchmacherstr. 16.
Schurig, Frdr., Rentier, E., Oderst. 50.
— Wilh., desgl., ebend.
— Louise, Wwe., gr. Scharrnstr. 24.
Schuschka, Ant., Productenhändler, gr. Scharrnstr. 11.
Schust, Emil, Bahnwärter, Bergst. 35.
— Paul, Tischlerges., Fischerstr. 51.
Schuster, Heinr., Sattlerg., Rosenst. 35.
— Carl, Wagen-Revisor, Fischerstr 49.
— Joh., Arb., gr. Müllroserstr. 75.
— Elise, Wwe., Tuchmacherstr. 17.
— Sophie, desgl., Ziegelstr. 27.
Schwaan, Herm., Postsecr., Tz. Oberw. 1.
Schwabach, Max, Kaufm., Bischofst. 25.
Schwabe, Ed., Bäckermstr., Roßm. 25.
— Alb., Kaufm., Oderstr. 29.
— Aug., unverehel., Gubenerstr. 38.
— Wilh., verehel., Mittelstr. 7.
— Wilh., verwittw. Eigenthümer, E., Fischerstr. 1.
Schwäbisch, Gustav, Schmiedeg., Carlstraße 36.
— Carl, Arbeiter, Blumenstr. 15.
— Friedr., Arb., kl. Fruchtstr. 2a.
Schwager, Aug., Schuhmacherg., Tuchmacherstr. 9.
Schwalbe, Wilh., Holzschneider, Sonnenburgerstr. 43.
— Aug., Maurerges., Sonnenburgerstraße 42.
— Wilh., Maurerges., E., ebend.
— Aug., Zimmerges., E., Sonnenburgerstr. 51.
— Heinr., desgl., E., Sonnenburgerstraße 49.
— Carl, Arb., Sonnenburgerstr. 45.
— Carol., Wwe., E., n. Markt 2.
— Carol., Wwe., Sonnenburgerst. 45.
Schwan, Wilh., Arb., n. Markt 2.
Schwan, Aug., Wwe., Fischerstr. 51.
Schwandt, Ernst, Briefträger, Marktplatz 7.
— Wilh., Gärtnereibes., E., gr. Fruchtstraße 2.
— Friedr., Schmiedem., n. Markt 1a.
— Ferd., Arbeiter, Bergstr. 8.
— Wilh., Arb., Sonnenburgerstr. 29.
— Aug., Hebeamme, Leopoldstr. 7.
— Marie, Wwe., Sonnenburgerst. 66.
Schwanebeck, Heinr., Schuhmachermstr., Carlstr. 32.
Schwanke, Herm., Schuhmacherm., Leipzigerpl. 2b.
Schwanz, Em., unverehel., Tuchmacherstraße 39.
Schwartz, Ludw., Assessor, Halbest. 27.
— Carl, Ausgedinger, Fischerstr. 38.
— Emil, Dienstmann, Anger 19.
— Benj., Fischermstr., E., Fischerst. 38.
— Carl, desgl., E., Fischerstr. 59.
— Sam., desgl., E., Ziegelstr. 16.
— Friedr., Hilfswerkf., Dresdenerst. 17.
— Wilh., Invalide, Fischerstr. 7. 8.
— Joh., Schneidermstr., Fischerst. 61.
— Aug., verw. Fischermstr., E. Fischerstraße 81.
— Marie, desgl., E., Ziegelstr. 22.
— Carol., unverehel., Fischerstr. 20.
— Charl., Wittwe, g. Müllroserst. 18.
Schwartze, Benj., Fischerm., E., Fischerstraße 57.
— Ernst, desgl., E., Fischerstr. 96.
Schwarz, Ludw., Bahnmstr., Bahnhofstraße 9.
— Wilh., Betriebs-Secr., Carlstr. 17.
— Jul., Dienstmann, Logenst. 3.
— Herm., ehem. Fischermstr., Fischerstraße 100.
— Sigism., Fischerm., E., Fischerst. 78.
— Aug., Fuhrherr, Fürstenwalderst. 17.
— Heim., Handelsmann, Tuchmacherstraße 78.
— Wilh., Hof-Traiteur, E., Regierungsstraße 19.
— Alex., Landrentmeister, Fürstenwalderstr. 49b.
— Carl, Maurerges., Schützenstr. 15.
— Rob., Metall-Dreher, Schützenst. 19.

Schwarz, Leop., Oberlandesger.-Kanzlei-Beamter a. D., Dresdenerstr. 3.
— Friedr., Orgelbauer, g. Müllroserstraße 56.
— Aug., Reg.-Kanzlist, Bischofstr. 27.
— Sam., Restaurateur, Bischofstr. 19.
— Wilh., Schmiedem., Schützenst. 19.
— Carl, Schuhmacherm., Halbest. 11.
— Jul., Tischlerges., Louisenstr. 4.
— Alb., Trompeter, Sonnenburgerstraße 10.
— Aug., Arbeiter, Bahnhofstr. 13.
— Carl, desgl., Jüdenstr. 12. 13.
— Ernst, desgl., Berlinerstr. 25. 26.
— Gottl., desgl., Rosenstr. 88.
— Oscar, desgl., gr. Müllroser 81.
— Paul, desgl., gr. Scharrnstr. 75.
— Emma, Rentiere, Oderstr. 58.
— Anna, Wittwe, Rosenstr. 44.
— Aug., Wittwe, Junkerstr. 18.
— Aug., desgl., Sandstr. 4.
— Bertha, desgl., Beresinchen 5.
— Bertha, desgl., Oderstr. 66.
— Paul., desgl., Roßstr. 6.
— Wilh., desgl., Rosenstr. 6.
Schwarze, Rud., Professor, Theaterst. 2.
Schwarzenhauer, Ew., Inspector, Oderstraße 68.
Schwarzenholz, M. A., Kurzwaarenhdlr., Regierungsstr. 2.
Schwarzer, Alb., Vicefeldw. u. Regiments-Schuhmacherm., Logen 9. 10.
Schwarzmeier, Emilie, Fräul., Oderst. 61.
Schwarzschulz, Clara, Fräul., Louisenstraße 2.
Schwaß, Wilh., Steingutfab., Berlinerstraße 10.
Dr. Schwebsch, Herm., Gymnasiallehrer, Sophienstr. 21a.
Schwede, W., Ausgedinger, Wiesenst. 2.
— Herm., Steinmetzges., Sandstr. 4a.
— Aug., Zimmerges., Sonnenburgerstraße 3.
— Carl, desgl., Wasserstr. 4.
— Marie, verw. Eigenth., E., Wiesenstraße 1a.
Schwedler, Heinr., Zimmerges., E., Sonnenburgerstr. 5.
— Carl, Arbeiter, Ruhnen 9.
Schwefel, Friedr., Werkführer, Poetensteig 1–3.
— Joh., Arbeiter, Schützenstr. 5.
— Jul., desgl., Schützenstr. 12.
Schweitzer, Wilh., Pantoffelmacher, Crossenerstr. 11.
— Aug., Schankwirth, Oderstr. 16.
Schwella, Aug., Schlosserges., Beeskowerstr. 6.
Dr. Schwendler, Otto, Apotheker, E., gr. Scharrnstr. 79.
Schwengbeck, Wilh., Eisenb.-Schaffner, Beeskowerstr. 13.
Schwengler, Marie, Ww., Fischerst. 28.
Schwenk, Ernst, Arb., Schützenstr. 12.
Schwenkhoff, Herm., Tischlermstr., gr. Scharrnstr. 18.
Schwentzner, Carl, Maurerges., Berlinerstr. 43. 44.
Schwenzel, Em., Wittwe, Fischerstr. 55.
Schwertner, Ernst, Tischlerges., Breitestraße 22.
v. Schwichow, Clara, Wittwe, Park 3.
Schwiegk, Gottfr., Schiffer, Sonnenburgerstr. 48.
— Aug., Tischlermstr., Junkerstr. 20.
Schwingenschlögel, Lina, verw. Kaufm., Theaterstr. 9.
Schwitzky, Em., Wwe., gr. Müllroserstraße 84.
Schwoche, Aug., Restaur., n. Markt 11.
Sckerl, Ad., Kaufm., E., Crossenerst. 2.
Scomeda, Louis, Schuhmachermstr., gr. Müllroserstr. 70.
Sczepansky, Alex., Schmiedeges., Peitzerstraße 4.
Sczyborsky, Carol., Wwe., Richtst. 39.
Sebastian, Christ., Lohndiener, Wilhelmspl. 6—9.
— Marie, Fräul., Gubenerstr. 30. 31.
Seebold, Joh., Böttcherges., Ziegelstr. 27.
Seebrecht, Alb., exam. Locomotivheizer, Carlstr. 24.
Seedorff, Ernest., Wittwe, Anger 13.
Seefeldt, Ludw., Holz-Anweiser, Crossenerstr. 1.
Seegall, Louis, Glasermstr., Tuchmacherstraße 74.
Seeger, Ad., Buchbinder, Rosenstr. 83.

Seeger, Paul, Arbeiter, Wiesenstr. 12.
Seel, Wilh., Fischer, Fischerstr. 73.
Seele, Franz, Seilerm., E., Berlinerstr. 9.
— Ernest., Wittwe, Rosenstr. 45.
Seeler, Lina, verw. Fabrikbes., Collegienstraße 10.
v. Seelhorst, Rud., Oberst u. Commandeur des Grenadier-Regiments Nr. 12, Fürstenwalderstr. 59.
Seelig, Ernst, Bergbes., E., Bergstr. 40.
— Aug., Zimmerges., Rosenstr. 57.
— Friedr., desgl., Luckauerstr. 23.
— Aug., Arbeiter, Bergstr. 37.
— Wilh., Arbeiter, Fischerstr. 34.
— Eleonore, Wittwe, Bergstr. 40.
Seeliger, Ed., Müllerges., Sandstr. 1.
— Joh., Ober-Telegr.-Assistent, große Scharrnstr. 87a.
— Charl., Fräul., Wilhelmspl. 6–9.
Seelow, Otto, Eisendreher, Berlinerstraße 14.
Seepold, Wilh., Schmiedeges., Sophienstraße 5a.
— Gust., Schuhmachermstr., Spornmachergasse 18.
Seepoldt, Louise, Wittwe, Stiftspl. 1a.
Seer, Emil, Markscheider, Carlstr. 26.
— Adelh., verw. Kreis-Thierarzt, ebend.
Seesan, Ernst, Böttcherges., Ziegelstr. 35.
— Carl, Schuhmacherges., Tuchmacherstraße 37.
Seger, Bernh., Hauptmann, Lindenst. 12.
Segor, Const., Arbeiter, Ziegelstr. 21.
Sehlmacher, Carl, Wegebau-Inspector, Crossenerstr. 15.
Sehm, Rud., Eisenb.-Werkmeister, Leipzigerstraße 29.
— Math., unverehel., Carlstr. 2.
Sehnert, Th., Kfm., Fürstenwalderstr. 1.
Seichter, Eman., Barbier, Berlinerst. 46.
Seidel, Ed., pens. Locomotivh., Schützenstraße 10.
— Th., Schlosserges., Dresdenerstr. 10
— Franz, Schmiedemstr., Carlstr. 33.
— Aug., Schneidermstr., Collegienst. 1.
— Heinr., desgl., E., Hanew. 13.
— Ernst, Arbeiter, Cottbuserstr. 10.
— Heinr., Arb., Luckauerstr. 11.
— Emma, Rentiere, Marienstr. 1.
Seidel, Aug., Wittwe, Halbest. 1.
— Marie, Wittwe, Gubenerstr. 39.
Seidelmann, Alb., Ob.-Postdir.-Secr., Buschmühlenweg 9.
— Paul., Wittwe, Bahnhofstr. 20.
Seidemann, Gust., Inspector u. Hauptlehrer, Stiftspl. 6.
Seidensticker, Aug., Forstmeister, Stiftsplatz 1.
Seidler, Louis, Schuhmachermstr., neuer Markt 2a.
— Emma, vw. Justizrath, Zimmerstr. 4.
Seifert, Aug., Invalide, Rosenstr. 57.
— Gust., Kaufm., Cottbuserstr. 7.
— Gust., Reg.-Secr.-Assist., Anger 30.
— Carl, Schuhmachermstr., gr. Müllroserstr. 65.
— Herm., desgl., Richtstr. 33.
— Joh., Stärkemeister, Schulstr. 6.
— Herm., Telegr.-Assistent, Oderstr. 49.
— Wilh., Wurstfabr., Fischerstr. 100.
— Aug., Arbeiter, Louisenstr. 3.
— Carl, desgl., Bergstr. 1.
— Friedr., desgl., Görlitzerstr. 5.
— Wilh., desgl., Sophienstr. 7.
— Louise, Wittwe, Gubenerstr. 22.
— Paul., Wittwe, Dresdenerstr. 20.
Seiffert, Jul., Fleischermstr., kl. Oderstraße 3.
— Wilh., Handschuhmachermstr., kleine Scharrnstr. 15, Geschäft: große Scharrnstr. 72.
— Carl, Schlosserges., Carlstr. 36.
— Carl, Schneidermstr., Richtstr. 22.
— Herm., Schuhmacherges., Görlitzerstraße 13.
— Carl, Steuer-Einn., E., Richtstr. 101.
— Carol., Wittwe, E., Carlstr. 29.
— Wittwe, Wilhelmspl. 5.
Seilberger, Heinr., Eigenth., E., Louisenstraße 3.
Seiler, Aug., Fuhrherr, Lindenstr. 16.
— Ernst, Kutscher, kl. Müllroserstr. 2f.
— Bruno, Schlosserges., Theaterstr. 3.
— Carl, Arbeiter, Richtstr. 85.
Seiling, Ferd., Arb., gr. Müllroserstr. 51.
Seilwinder, Gottl., Handelsmann, Roßmarkt 22.
— Ludw., Arb., Sonnenburgerstr. 25.

Seimert, Marie, verw. Conditor, Breitestraße 6.
Seipeld, Osw., Tischlerges., gr. Fruchtstraße 8.
Seipelt, Math., Wittwe, Gubenerstr. 23.
Seipold, Marie, Wwe., Sandstr. 14.
Seiring, Ludw., Arbeiter, Roßm. 8a.
Selchow, Carl, Schuhmachermstr., Leipzigerstraße 25.
Selig, Friedr., Knecht, Crossenerstr. 31.
Seligsohn, Lipm., Rentier, E., Park 14.
Sellack, Marie, Wittwe, Fürstenwalderstraße 11.
Selle, Carl, Arb., gr. Müllroserstr. 52.
Sellin, Wilh., Magistratsbote, Roßm. 19.
Selveseczack, Joh., Arb., Fischerstr. 50.
— Val., Arb., Beeskowerstr. 4.
Sembach, Gust., Juwelier, gr. Scharrnstraße 44.
— Carl, Rentier, Richtstr. 63.
Semder, Carl, Schmiedeges., Leipzigerstraße 36.
Semke, Carl, Arb., kl. Müllroserstr. 20.
Semmler, Herm., Schlosserges., Cüstrinerstraße 40.
Send, Wilh., Arbeiter, Junkerstr. 14.
Frhr. v. Senden-Bibran, Carl, Reg.-Rath, Anger 3.
Sendler, Wilh., Wittwe, Bischofstr. 26.
Senf, Joh., Arb., gr. Müllroserstr. 48.
Sennewald, Gottl., Lehrer, Roßm. 22.
Senst, Elw., verehel. Kaufm., Sonnenburgerstr. 66.
Seppel, Carl, Tischlerges., Fischerstr. 70.
Setzkorn, Wilh., Arb., Schützenstr. 10.
Seule, Otto, Schuhmacherges., Roßm. 26.
Seuschowa, Charl., Wittwe, Park 13a.
Sevin, Henr., Wwe., Berlinerstr. 23.
— Louise, Wwe., Bahnhofstr. 17.
Sewerin, Wilh., Meier, Nuhnen 14.
Seydel, Ernst, Büreau-Assistent, E., Roßmarkt 26.
— Georg, Reg.-Referendar, Anger 17.
— Jul., Rentier, Stiftspl. 7.
— Am., Rentiere, Bahnhofstr. 28.
— Anna, Wittwe, Gubenerstr. 11. 12.
v. Seydewitz, Fritz, Prem.-Lieut., Bahnhofstr. 1.
Seyer, Marg., Wwe., Dresdenerstr. 19.
Seyfarth, Carl, Obermälzer, Breitestraße 12. 13.
— Wilh., Wwe., E., Schützenstr. 20.
— Joh., Wittwe, Crossenerstr. 22.
Seyfert, Carol., Wittwe, Bergstr. 38.
Seyferth, Herm., Locomotivf., Berlinerstraße 48.
Siber, Aug., Reg.-Rath, Hohenzollernstraße 3.
— Jul., verw. Prediger, Anger 30.
Sickert, Herm., Fischermstr., Fischerst. 48.
Sickler, Aug., Kaufm., Oberkirchpl. 5.
— Emil., Wittwe, Richtstr. 94. 95.
Sieber, Ludow., Fräul., gr. Scharrnst. 28.
Siebert, Aug., Post-Secretair, Oderstraße 31a.
— Friedr., Restaurateur, Schützenst. 12.
— Aug., Schuhmachermstr., Richtstr. 37.
— Mich., desgl., Rosenstr. 3.
— Louis, Steinmetzmstr., Theaterstr. 8.
— Aug., Fräul., Oderstr. 57.
— Emma, verw. Prediger, Lindenstr. 17.
— Aug., Wittwe, gr. Scharrnstr. 66.
— Carol., Wittwe, Mittelstr. 12.
— Marie, Wittwe, Junkerstr. 14.
Dr. Siebert, Th., Gymnasial-Oberlehrer, Lindenstr. 17.
Siebke, Friedr., Arb., Jüdenstr. 12. 13.
— Henr., Wittwe, Wilhelmspl. 6–9.
Sieck, Carl, Landbrodbäcker u. Mehlhdlr., Forststr. 4.
Siecke, Emil, Schriftsetzer, kl. Oderstr. 1.
Siedler, Joh., Arb., Tzschn. Oberw. 15.
Sieg, Eugen, Lackirer, Gubenerstr. 38.
— Hugo, Versicherungs-Beamte, Regierungsstr. 13.
Siegel, Aug., Schuhmachermstr., Breitestraße 9.
Siegert, Herm., Klempnermstr., Berlinerstr. 4.
— Carl, Polizeimeister a. D., E., Roßmarkt 4.
— Carl, Schornsteinfegermstr., Tuchmacherstr. 12.
— Moritz, desgl., E., Collegienstr. 2.
— Wilh., Schuhmachermeister, Tuchmacherstr. 12.
— Carl, Arbeiter, Oderdamm 1.
— Carl, desgl., Schützenstr. 25.

Siegle, Wilh., Stations-Controleur, Theaterstr. 6.
Siegmund, Val., Orgelbauer, kl. Müllroserstr. 23.
— Joh., Wittwe, kl. Scharrnstr. 20.
Siehr, Frdr., Schlosserges., Oderstr. 57.
Sieloff, Anna, Fräul., Richtstr. 17.
Sienholz, Aug., Schuhmachermeister, Fischerstr. 51.
Siercks, Arthur, Hauptmann, Gubenerstraße 3.
— Ad., verw. Major, Gubenerstr. 1.
Siering, Heinr., Cigarrenfabrik., Roßmarkt 21.
— Friedr., Eigenth., E., Schützenstr. 13.
— Friedr., Kutscher, Ziegelstr. 18.
— Wilh., Militär-Anwärter, Fischerstraße 104.
— Carl, Arbeiter, gr. Müllroserstr. 79.
— Carl, desgl., Roßmarkt 17.
— Joh., Arbeiter, Schützenstr. 19.
Sievert, Frdr., Kutscher, Fürstenwalderstraße 48.
Siewert, Carl, Arbeiter, Roßm. 19.
— Frdr., Arbeiter, Baberg. 8.
Silbernagel, Carl, Gastwirth, g. Scharrnstraße 9.
— Jul., Schuhmachermstr., kl. Scharrnstraße 13. 14.
— Carl, Arbeiter, Rosenstr. 20.
— Frdr., desgl., Lindenstr. 1.
Silbersdorf, Herm., Gärtner, Fischerstraße 45.
Silberstein, Rosalie, Althändlerin, Richtstraße 70.
Simke, Frdr., Schuhmacherges., Peitzerstraße 3.
— Anna, Wittwe, Bergstr. 39.
Simon, Louis, Kaufm., E., Jüdenstr. 17.
— Louis, Kaufm., E., Marktpl. 8.
— Franz, Schmiedeges., Schützenstr. 8.
— Louis, Uhrmacher, gr. Scharrnstr. 56. 57, Gesch.-Lokal: gr. Scharrnstraße 60.
— Ehrenfr., Vorkosthdlr., E., Berlinerstraße 28.
— Aug., Fräul., Lindenstr. 5.
— Bertha, Rentiere, Jüdenstr. 17.
— Larissa, vw. Rittmeister, Halbest. 13.
Simon, Am., Wittwe, Mühleng. 6.
v. Simon, Max, Major a. D., E., Lindenstraße 5.
— Egbert, Sec.-Lieut., Fürstenwalderstraße 34.
Sims, Ida, Nähterin, Oberkirchpl. 5.
Simsch, Herm., Arbeiter, Sonnenburgerstraße 55.
Sinke, Louise, Wwe., Fischerstr. 96.
Sippach, Heinr., Maurerges., Fürstenwalderstr. 18.
— Paul., Wittwe, Berlinerstr. 30.
Skibbe, Ott., verw. Kanzlist, Richtstr. 69.
Smagatz, Franz, Schlosserges., gr. Müllroserstr. 13.
Snell, Louise, Wwe., Rosenstr. 75.
Soban, Wilh., Arbeiter, Wiesenstr. 5a.
v. Sobbe, Herm., Major, Bahnhofst. 28.
Sobecke, Marcelli, Arb., Bergstr. 1.
Sobel, Franz, Redakteur, Richtstr. 23.
Söhnel, Jul., Färbermstr., Cüstrinerstraße 44.
— Geschwister, gr. Scharrnstr. 31.
Sohr, Jul., Brauereibes., Junkerstr. 9.
— Carol., verehel., Schmiedeg. 4.
Sokolowski, Carl, Schuhmachermeister, Sonnenburgerstraße 3.
Sommer, Carl, Dachdeckermstr., Mittelstraße 1.
— Heinr., Regier.-Militair-Anwärter, Carlstr. 16.
— Herm., Schlossermstr., E., Richtst. 21.
— Otto, desgl., E., Breitestr. 17.
— Carl, Tapeziererg., gr. Scharrnstr. 2.
— Aug., Töpferges., Schulstr. 10.
— Ad., Vergolder, Berlinerstr. 45.
— Aug., Wittwe, Richtstr. 21.
— Wilh., Wittwe, Leipzigerstr. 20.
Sommerfeld, Carl, Invalide, Sophienstraße 5b.
— Aug., Arbeiter, Richtstr. 9.
— Elisab., verehel., Uferstr. 1.
— Wilh., Wittwe, Kietzerg. 2.
von Sommerfeld, Victor, Hauptmann, Anger 20.
Sommerlade, Carl, Schuhmachermstr., E., Rosenstr. 41.
— Geschwister, Sophienstr. 8.
— Carol., sep., Berlinerstr. 23.

Somnitz, Alb., Büchsenmacher, Spornmacherg. 2.
Sonneck, Phil., Schneidermstr., Bischofstraße 20.
Sonnemann, Louis, Steinsetzer, Fischerstraße 101.
Sonnenberg, Ant., Schuhmachermeister, Oderstr. 66.
Sonnenburg, Alb., Schlosserges., Breitestraße 20.
Sonntag, Max, Gymnasial-Lehrer, Fürstenwalderstr. 55.
— Franz, Post-Secr., Leipzigerstr. 32.
Sontag, Ant., Rentiere, Ziegelstr. 14.
Soosten, Herm., Betr.-Secr., Carlst. 30.
Sorge, Ad., Bergbes., E., Bergstr. 41.
Sorgler, Friedr., Katastergehülfe, E., Richtstr. 65.
Sotter, Herm., Kaufm., Fürstenwalderstraße 2.
Soyka, Louise, Wittwe, Anger 14.
Spaarmann, Em., Wittwe, kl. Müllroserstraße 19.
Späth, Gottl., Schiffer, kl. Fruchtstr. 1.
— Joh., Schneidermeister, Forststr. 9, Geschäfts-Lokal: Bischofstr. 19.
Spahns, Math., sep., Rosenstr. 21.
Spandow, Aug., pens. Postbote, Oderstraße 66.
Spangenberg, Carl, Fuhrherr, Logenst. 1.
— Sophie, Wittwe, ebend.
Sparmann, Ernst, Bahnarb., Tunnelst. 5.
— Carl, Klempnermstr., Richtstr. 8.
— Ed., Schosserges., Mittelstr. 17.
— Gust., Schmiedeges., gr. Müllroserstraße 56.
— Herm., Tapezierermstr., Richtstr. 12.
Specht, Joh., Kaufm., E., Junkerstr. 19.
— Wilh., Ob.-Calculator, Marktpl. 8.
— Otto, Polizei-Assist., Schützenstr. 7.
— Anna, Wwe., E., Anger 17.
— Leont., Wwe., Anger 27.
Speckin, Carl, Arbeiter, Wasserstr. 3.
Speer, Franz, Barbier u. Haararbeiter, Rosenstr. 16.
— Wilh., Wwe., Holzhofstr. 7d.
Spengler, Bernh., Gen.-Commissions-Kanzlist a. D., Görlitzerstr. 1.
— Rich., Schriftsetzer, Carlstr. 28.
Sperling, Herm., Fleischermstr., Richtstraße 44.
— F. A., Steinmetzmstr., Berlinerstr. 25. 26, Gesch.-Lokal: Berlinerst. 24.
— Ferd., Arb., Luckauerstr. 8.
— Joh., Wittwe, Tuchmacherstr. 13.
Spey, Henr., Diakonissin, Fürstenwalderstr. 50.
Spiegel, Aug., Wittwe, Berlinerstr. 1.
Spiegelberg, Aug., vw. Kreisger.-Rath, Crossenerstr. 2.
Spiegelthal, Marie, Frl., Bahnhofst. 25.
Spieker, Otto, Regier.-Secretair a. D., gr. Scharrnstr. 72.
Spielberg, Ernst, Schankwirth, Bahnhofstr. 23. 24.
— Gottfr., Schmiedem., E., Roßstr. 11.
— Louise, Wwe., kl. Müllroserstr. 15.
Spieler, Frdr., Zugführer, Dresdenerstraße 6.
— Carl, Arb., Cüstrinerstr. 25.
Spillert, Wilh., Fuhrherr, Anger 3.
Spilling, Minna, verw. Sanitätsrath, Anger 23.
Dr. Spilling, Emil, Assistenzarzt, große Fruchtstr. 1.
Spinde, Joh., Regts.-Schuhmachermstr., Fürstenwalderstr. 35.
Spindler, Ludw., Eigenth., E., Buschmühlenw. 29.
— Fritz, pens. Hüttendirector, Park 4. 5.
— Wilh., Arbeiter, Stiftspl. 10.
Spintyck, Alex., Schuhmachermeister, Fischerstr. 16.
Spitzner, Herm., Garnison-Bau-Insp., Gubenerstr. 13a.
Spörer, Carl, Stellmacherges., Louisenstraße 3.
Sporleder, Wilh., Ackerbürger, E., gr. Müllroserstr. 27.
— Fritz, Restaur., Wilhelmsplatz 20.
— Emil, Victualienhändler, E., Tuchmacherstr. 39.
Sporn, Rud., Schuhmachermstr., Carlstraße 14.
— Aug., Wittwe, gr. Scharrnstr. 46.
Spornitz, Frdr., Sattlermstr. u. Wagenfabr., Wilhelmspl. 17.
— Christ., Rentiere, Leipzigerstr. 29.

Sprechert, Carl, Arb., Sophienstr. 2a.
— Ernst, Arb., Berlinerstr. 10.
Spree, Aug., vw. Postpackmeister, gr. Scharrnstr. 13.
Spremberg, Carl, Agent, Oderstr. 8.
Spremberger, Friedrich, Schmiedeges., Schützenstr. 2.
Sprengel, Joh., Fuhrmann, Sonnenburgerstraße 25.
Sprenger, Wilh., Bremser, Carlstr. 25.
— Mart., Rohrleger, Fischerstr. 26a.
Springer, Aug., Bergm., Mittelstr. 22.
— Wilh., Kaufm., Junkerstr. 16.
— Aug., Telegraphist, Dresdenerst. 10.
Sprinkhorn, Joh., Wirthschafterin, Junkerstraße 1.
Sprockhoff, Paul, Fabrikbes., Cüstrinerstr. 12, Fabrik Cüstrinerstr. 10.
— Hugo, Mühlenbes., E., Bergstr. 27.
Sprotte, Herm., Tischlerges., gr. Scharrnstraße 74.
— Charl., Wittwe, Bergstr. 41.
Sprung, Carl, Buchbindermstr., Richtstraße 48.
Staas, Emil, Restaur., Junkerstr. 17, Geschäft Oderstr. 37.
— Sophie, Wittwe, Junkerstr. 17.
v. Stabel, Reinh., Hauptm., Halbest. 23.
Stabernack, Friedr., Eigenth., E., Görlitzerstr. 1.
— Fritz, Eigenth., E., kl. Müllroserstr. 5.
Staberoh, Ed., Ober-Regier.-Rath a. D., Halbest. 2.
Stache, Joh., Schneidermstr., Halbest. 5.
Stachecki, Jul., Arb., Sandstr. 9a.
Stade, Wilh., verehel. Schuhmacherges., Roßstr. 1.
Städter, Aug., Arb., Blumenstr. 12.
— Aug., Wittwe, Rosenstr. 25.
Stähler, Em., verw. Geh. Reg.-Rath, Bahnhofstr. 29.
Stärk, Jul., Packmeister, Peitzerstr. 9.
Stahl, Ed., Böttchermstr., Fischerstr. 13.
— Gust., desgl., ebend.
— Aug., Handelsm., gr. Scharrnst. 15.
— Herm., Schmiedeges., E., Fischerst. 13.
— Herm., Töpfermstr., Beeskowerstr. 6.
— Joh., Arbeiter, kl. Müllroserstr. 5.
Stahn, Ferd., Schneiderges., Anger 12.
Stahn, Joh., Arbeiter, Beresinchen 2.
— Wilh. desgl., Theaterstr. 1.
— Aug., Wittwe, Carthaus.
Stamm, Gust., Lokomotivführer, Carlstraße 25.
Standke, Wilh., Telegr.-Arbeiter, Bahnhofstr. 15.
— Traug., Arb., Görlitzerstr. 7.
Stange, Marie, Frl., Hohenzollernst. 3.
Dr. Stange, Otto, Kr.-Ger.-Secr. z. D., gr. Scharrnstr. 86. 87.
Stanke, Ludw., Badeanstaltsbes., E., Lindenstr. 8.
— Fritz, Hotelbes., Bahnhofstr. 11.
— Otto, Kaufm., Carlstr. 20.
— Alb., Klempnermstr., Regierungsstraße 11.
— Heinr., Zahlmeister, Gubenerstr. 34.
Starcke, Agnes, Wwe., Blumenstr. 15.
Starke, Franz, Kaufm., E., Oderstr. 44.
— Carl, Posteleve, gr. Scharrnstr. 18.
— Wilh., Arb., gr. Fruchstr. 11.
— Wilh., Arb., Roßstr. 4.
— Alb., Wittwe, gr. Scharrnstr. 76.
Starosky, Anna, Wwe., Oderstr. 66.
— Elisab., desgl., ebend.
Starrascheck, Ed., Schneidermstr., Rosenstraße 30.
Staub, Louis, Bergm., Bahnhofstr. 17.
Staudinger, Rich., Victualienhändler, Oderstr. 2.
Steckel, Joh., Fleischermstr., Tuchmacherstraße 33.
— Carl, Arb., Tuchmacherstr. 43.
— Paul., Wittwe, Dresdenerstr. 17.
Steeger, Em., Fräul., Lindenstr. 12.
Steffen, Emil, Kaufmann, gr. Scharrnstr. 16. 17.
— Carl, pens. Briefträger, Breitest. 14.
— Paul, Schlosser- u. Zeugschmiedemstr., Breitestr. 22.
— Wilh., Tischlermstr., Tuchmacherst. 5.
— Aug., verw. Schneidermstr., große Scharrnstr. 12.
Stein, Feodor, Bremser, gr. Müllroserstraße 29.
— Aug., Förster, Forsthaus Kornbusch
— Herm., Former, Schützenstr. 9.
— Ferd., Gastwirth, Crossenerstr. 2.

Stein, Heinr., Holz- u. Kohlenhändler, Fürstenwalderstr. 5.
— Carl, Maurer, Schmiedeg. 5.
— Friedr., Arbeiter, Tuchmacherstr. 15.
— Th., desgl., Schulstr. 16.
— Wilh., desgl., Schützenstr. 18.
— Aug., Arbeiterin, Regierungsst. 23.
— Aug., Wittwe, Hanewald 10.
— Carol., Wittwe, Dresdenerstr. 19.
— Carol., Wittwe, Fischerstr. 38.
— Emilie, Wittwe, Roßstr. 13.
Steinbach, Ed., Arb., Buschmühlenw. 29.
Steinbeck, Herm., Rentier, gr. Scharrnstraße 41.
— Gust., Arb., Luckauerstr. 21.
Steinberg, Georg, Lokomotivh., Carlst. 1.
— Jul., Schlosserges., Dresdenerst. 6.
— Carl, Schuhmachermstr., E., Fischerstraße 76.
Steinbock, Paul, Fabrikbes., E., Halbestadt 28.
Steinborn, Herm., Briefträger, Zimmerstraße 4.
— Carl, Arbeiter, Breitestr. 17.
Steineke, Em., Wwe., gr. Müllroserstr. 14.
Steinel, Rud., Bürstenmacherges., E., Tuchmacherstr. 22.
Steiner, Jul., Wittwe, Fürstenwalderstraße 3.
Steinert, Rob., Schneiderm., Schützenstraße 24.
— Minna, Krankenpflegerin, gr. Müllroserstr. 75.
— Louise, verehel. Tischlerm., Roßm. 8a.
Steingräber, Hellm., Bäckerg., Luckauerstraße 10.
— Aug., Kasernenwärter, Fürstenwalderstr. 34.
Steinhausen, Alb., Kfm., Junkerst. 5. 6.
— Raimar, Prem.-Lieuten., Fürstenwalderstr. 4.
Steinicke, Aug., Ackerbürger, E., Leopoldstraße 4.
— Aug., Eigenth., E., Oderdamm 2.
— Herm., Malermstr., Junkerstr. 3.
— Heinr., Maurerges., Pl. a. Schützenhause 6.
— Joh., Postunterbeamte, gr. Müllroserstr. 80.
Steinicke, Gottl., Rollkutscher, große Scharrnstr. 13.
— Frdr., Schuhmachermstr., Leipzigerstraße 2.
— Gottl., Schuhmachergeselle, Weidendamm 3a.
— Carl, Stellmachermstr., E., Roßm. 12.
— Fritz, Wagenlackirer, E., Mittelst. 17.
— Aug., Arbeiter, Bergstr. 34.
— Ernst, desgl., Cüstrinerstr. 43.
— Ferd., desgl., gr. Müllroserstr. 83.
— Herm., desgl., Richtstr. 81.
— Wilh., desgl., Pl. a. Schützenh. 6.
— Carol., Ausgedingerin, Leopoldstr. 4.
— Ernest., Wittwe, Leb. Mauerstr. 13.
— Louise, Wittwe, E., Tzschn. Oberweg 2.
Steininger, Ernest., verw. Schlächtermstr., E., Ziegelstr. 24.
Steinkamm, Gust., Drechslermstr., gr. Scharrnstr. 31.
— Friedr., Handelsm., Schmalzstr. 2.
— Joh., Schneidermeister, Rosenstr. 39.
Steinke, Paul, Kaufm., Fürstenwalderstraße 3.
— Carl, Arbeiter, Richtstr. 9.
— Wilh., desgl., ebend.
Steinl, Christ., Hof-Photograph, Lindenstr. 5.
Steinmetz, Fritz, Cigarrenm., Anger 30.
Steinsch, Herm., Korbmacherg., Roßm. 14.
Steinweg, Gust., Schuhmachermeister, Richtstr. 54.
Stellatis, Henr., Wittwe, Wilhelmsplatz 6—9.
Stellbogen, Ferd., Buch- und Steindruckereibes., E., gr. Scharrnstr. 59.
— Herm., Glasermstr., Breitestr. 10.
— Ernst, Tapezierer u. Möbelfabr., E., Junkerstr. 23.
Stellding, Ernst, Kaufm., Rosenstr. 90.
Stellmacher, Ernst, Kesselschmiedeges., Schützenstr. 22.
— Otto, Schlosserges., Weibend. 3.
— Herm., Tapezierer, g. Müllroserstr. 3.
— Louise, Wwe., Berlinerstr. 23.
Stelz, Carol., Wwe., Collegienstr. 14.
Stelzenbach, Carol., verw. Kanzlei-Vorsteher, Bachg. 1.

Stelzer, Friedr., Locomobilenbesitzer, Leipzigerstr. 6.
Stendel, Aug., Gärtnereibes., E., Gubenerstr. 18.
Stensch, Laura, vw. Kaufm., Richtstr. 42.
Stentzel, Aug., unverehel., Schulstr. 2.
Stenzel, Heinr., Vergolder u. Goldleistenfabr., Tuchmacherstr. 44.
— Carl, Zeugschmiedeges., Carlstr. 12.
— Henr., sep. Gärtner, Weibend. 3a.
— Wilh., unverehel., Leopoldstr. 4.
Stephan, Alb., Buchhalter, Richtstr. 40.
— Frdr., Hutmachergeh., Anger 30.
— Th., Kaufm., Junkerstr. 23, Firma Herm. Stosch, gr. Scharrnstr. 44.
— Erdm., Tischlermstr., Richtstr. 92.
— Friedr., desgl., ebend.
— Aug., Arb., gr. Scharrnstr. 31.
— Aug., Rentiere, Leipziger Platz 1a.
— Ernest., Wittwe, Oderstr. 32.
v. Stephani, Rob., Kfm., Richtstr. 83. 84.
Steppin, Frdr., Arb., Fischerstr. 65.
Sterling, Herm., Bildhauer, Holzm. 4. 5.
Stern, Jul., Kaufm., Halbest. 6, Geschäft Regierungsstr. 19.
— Heinr., Kaufm., Richtstr. 63a.
— Ant., verehel. Schausp., Rosenstr. 33.
von Sternfeld, Frieder., Baronin, E., Halbest. 7.
Sternsdorff, Aug., Magistrats.-Secret., Richtstr. 85.
Sterzel, Carol., Wittwe, Ziegelstr. 32.
Stettnisch, Alb., Schlosserges., Carlstr. 36.
Steucke, Aug., Arb., Blumenstr. 13b.
Steuer, Anna, Wittwe, Leipzigerstr. 4.
Stiebahl, Aug., Schuhmachermstr., Rosenstr. 30.
Stiebert, Aug., Schneidermstr., große Scharrnstraße 33.
— Th., desgl., E., gr. Scharrnstr. 42.
— Rob., Schuhmacherges., Kurzestr. 1.
— Dor., Rentiere, Schmiedeg. 2.
Stichel, R., Schneiderg., Schmiedeg. 10.
Stief, Louis, Arb., gr. Müllroserstr. 84.
Stiegeler, Louis, Schlosserg., Carlst. 29.
Stieger, Carl, Gärtner, Schützenstr. 9.
— Herm., Sattlermstr., Richtstr. 67, Gesch.-Lokal: Schmalzstr. 12.
Stiegler, Aug., Arbeiter, Peitzerstr. 3.
Stier, Aug., Arb., Tzschn. Oberw. 15b.
— Carl, Arbeiter, Ziegelstr. 29.
— Emil, desgl., Cüstrinerstr. 25.
Stiete, Carol., Wittwe, Fischerstr. 39.
Stiller, Joh., pens. Bahnwärter, Marienstraße 1.
— Rud., Schuhmacher, Richtstr. 94. 95.
Stillert, Ros., Wwe., Tuchmacherstr. 44.
Stock, Jos., Kaufm., Fürstenwalderst. 55, Gesch.-Lokal: Wilhelmspl. 1.
— Paul., Wittwe, Roßstr. 1.
Stöckel, Paul, Regier.-Rath, Halbest. 28.
— Anna, Fräul., ebend.
Stöckert, Carl, Bäckermstr., E., Anger 30.
Störmer, Th., Postrath, Junkerstr. 20.
Stößel, Oscar, Güter-Expedient a. D., Schulstr. 3.
Stoldt, Ferd., Bäckermstr., gr. Müllroserstraße 31.
Stolle, Ferd., Amtsrath, Görlitzerstr. 13.
— Fritz, desgl., Gubenerstr. 11. 12.
Stollfuß, Carl, Maurerg., Leipzigerst. 20.
Stolz, Otto, Kellner, Anger 30.
— Gust., Schmiedeges., Beresinchen 3.
— Wilh., Schmiedemstr., Görlitzerst. 21.
— Paul., unverehel., Tuchmacherst. 16.
Stolze, Wilh., Klempnermstr., Lebuser Mauerstr. 10.
Stolzenberg, Herm., Schriftsetzer, große Müllroserstr. 10.
— Th., Tapezierer, Gubenerstraße 34.
Stolzmann, Herm., Tischlerges., große Scharrnstr. 5.
Stope, Henr., Wittwe, Tuchmacherstr. 6.
Stoppert, Wilh., Arb., Schmiedeg. 7a.
Storbeck, Louise, Wwe., Leipzigerst. 11.
Storch, Wilh., Glasermstr., Rosenstr. 25.
Stosch, Wilh., Kaufm., Junkerstr. 25.
— Rud., Woll- u. Kurzwaarenhdlr., E., Schmalzstr. 18.
— Marie, verw. Prediger, Logenstr. 4.
— Marie, Wittwe, E., Schulstr. 8.
Strache, Carl, Kellner, Beeskowerstr. 5.
— Wilh., Wittwe, Tuchmacherstr. 81.
Stracker, Max, Schlosser, kl. Müllroserstraße 27.
Strahl, Franz, Weichensteller, gr. Müllroserstraße 16.
— Aug., Arbeiter, Sophienstr. 20.

Strahl, Marie, Wwe., Leipzigerstr. 35.
Strahlendorff, Louise, Wwe., kl. Fruchtstraße 1.
Stranz, Carl, Büchsenmacher, große Scharrnstr. 13.
— Ed., Maurerges., Fischerstr. 34.
— Gust., Arbeiter, Fischerstr. 88.
Straßburg, Wilh., Arb., gr. Scharrnst. 4.
Straßmann, Herm., Eisenbahn-Büreau-Assistent, Carlstr. 15.
Straube, Frdr., Vergolder, Richtstr. 59.
Strauch, Heinr., Arb., Louisenstr. 1.
— Agnes, verw. Apotheker, Park 13a.
Dr. Strauch, Wilh., pract. Arzt, Breitestraße 23c.
Strauß, Ernst, Schuhmachermstr., Bergstraße 8.
— Herm., Arb., Sonnenburgerstr. 33.
— Wilh., Arbeiter, Leipzigerstr. 21.
Strebe, Jul., unverehel., Sonnenburgerstraße 45.
— Louise, desgl., Leopoldstr. 6.
Stregel, Marie, Hebeamme, Mittelstr. 8.
Strehl, Jos., Maurerges., Chausseest. 5.
— Wilh., Postschaffner, Görlitzerstr. 10.
— Ernst, Steinmetzges., Richtstr. 85.
— Th., Steinmetzges., Sophienstr. 3.
— Aug., Zimmerg., Buschmühlenw. 40.
— Aug., Arb., Platz a. Schützenh. 1.
— Heinr., Arb., Platz a. Schützenh. 6.
— Paul., Wittwe, Sophienstr. 2a.
Strehlau, Joh., Stellmacherges., Ferdinandstr. 2.
Strehlitz, Wilh., Kfm., Tuchmacherstr. 79.
Strehmel, Carl, Fuhrherr, Oderstr. 34.
Strehz, Wilh., Kaufm., Cüstrinerstr. 36.
Streich, Gust., Arb., Rosenstr. 80.
Streit, Am., Wittwe, E., Park 9.
Streiter, Carl, Bäckermstr., E., Berlinerstraße 6.
— Ernst, Klempnerges., Tunnelstr. 11.
— Herm., Klempnermstr., Leipzigerst. 1.
— Carl, Porzellanmaler, gr. Müllroserstr. 82.
— Friedr., Schuhmacher, Fischerstr. 84.
— Aug., Viktualienhdlr., Berlinerstr. 6.
— Henr., Wittwe, Taubenstr. 4.
Stremetzne, Carl, Maurerg., Fischerst. 49.
— Paul, Schuhmacherm., Richtstr. 77.
Stremetzne, Alb., Steingutsfabr., Spornmachergasse 2.
Strempel, Rud., Postsecr., Crossenerst. 6.
Strensky, Jul., Kaplan, Regierungsst. 3.
Ströter, Friedr., Arb., Luckauerstr. 21.
Strölow, Aug., Wwe., g. Scharrnstr. 4.
Strömberg, Rich., Eisenbahn-Diätar, Tunnelstr. 14.
Strubeil, Ad., Zeugschmiedeges., Roßmarkt 8.
Struck, Carl, Briefträger, Fischerstr. 2.
— Abr., Kaufm., Schmalzstr. 13, Geschäft Schmalzstr. 6.
— Judas, Kaufm., Schmalzstr. 6.
— Lesser, Kaufm., gr. Scharrnstr. 49, Geschäft Jüdenstr. 17.
— Hort., Lehrerin, Steing. 2.
Strutzke, Herm., Arb., Holzhofst. 7b.
Struzewsky, Joh., Schlosserges., Bischofstr. 6.
Stubenrauch, Lehrerin, Bahnhofstr. 17.
— Ida, desgl., Logenstr. 3.
Studer, Aug., Wwe., Beeskowerstr. 10.
Stübbe, Gust., Kellner, Bischofstr. 28.
Stübner, Ernst, Arb., Fischerstr. 33.
— Ros., verw. Bankdirector, Breitest. 7.
Stühler, Wilh., Nagelschmiedem., Richtstraße 28.
Stürmer, Wilh., Holzhändler, E., Sophienstr. 11.
— Fritz, Schuhmacherm., Tuchmacherstraße 24.
— Aug., Rentiere, Crossenerstr. 11.
Stürzebecher, Aug., Postschaffner, Tunnelstraße 10.
Stützer, Dor., Wittwe, Oderstr. 66.
Stuhr, Paul, Tischlerg., g. Scharrnstr. 36.
Stumpe, Frieder., verw. Kaufm., Cottbuserstr. 10.
Stumpf, Wilh., Rentier, E., Lindenstraße 20.
— Otto, Zimmermstr., E., Cüstrinerst. 5.
Stumpff, Elise, verw. Doctor, Bahnhofstr. 20.
Sturm, Louis, Kaufm., Richtstr. 61.
— Carl, Arb., Sonnenburgerstr. 16.
Stuff, Wilh., Arb., kl. Müllroserst. 17.
Subras, Franz, Schuhmacherm., Sonnenburgerstr. 42.

Suchalski, Ed., Barbier, Mittelstr. 14.
Suck, Fr., Handelsgärtner, E., Bergst. 16.
Sucker, Sophie, verw. Doctor, Gubenerstr. 11. 12.
Suckert, Wilh., Schuhmacherm., Fischerstraße 89.
Sudrow, Wilh., Landwirth, Bergst. 15.
Sünder, Friedr., Arbeiter, gr. Müllroserstr. 6.
— Friedr., desgl., Rosenstr. 82.
— Joh., desgl., Junkerst. 21.
Sündermann, Carl, Uhrmacher, Schmalzstraße 7.
— Emilie, verw. Schankwirth, Holzmarkt 4. 5.
Süske, Carl, Schuhmachergef., Cottbuserstr. 5.
— Heinr., desgl., Görlitzerstr. 21.
— Carl, Schuhmacherm., Cottbuserst. 8.
— Gust., desgl., Dresdenerstr. 21.
Süßmann, Paul, Reg.-Referendar, Lindenstr. 5.
Suffrian, Wilh., Locomotivf., Carlst. 3.
Supe, Paul, Buchhalter, Gubenerst. 9.
Swoch, Carl, Bürstenmachergef., neuer Markt 2.
Sydow, Paul, Bäckermstr., Oderstr. 40.
— Rich., Pfarrer, Collegienstr. 8.
— Wilh., Arbeiter, g. Müllroserstr. 18.
— Th., verw. Kanzleirath, Oderstr. 60.
— Louise, verw. Reg.-Secretär, große Scharrnstr. 50.
— Ad., vw. Sanitätsrath, Halbest. 1.
v. Sydow, Felix, Major, Crossenerst. 14.
— Th., Oberst z. D., Crossenerstr. 1.
— Georg, Sec.-Lieutenant, Fürstenwalderstr. 33a.
— Hans, desgl., Fürstenwalderstr. 34.
— Aug., Fräulein, Gubenerstr. 10.
Szoderowsky, Wilh., Arbeiter, Tuchmacherstr. 75.
Szymanowski, Joh., Schuhmacher, Fischerstraße 24. 25.

T.

v. Tabouillot, Anna, verw. Prem.-Lieut., Fürstenwalderstr. 59.
Tacke, Rob., Schuhmachergef., Sonnenburgerstr. 6.
Tacke, Josepha, Wittwe, Fischerstr. 34.
Tambsow, Marie, unverehel., Rosenstr. 9.
— Math., Wittwe, E., Rosenstraße 6.
Tamm, Otto, Werkstätten-Vorsteher, Briesenerstr. 3.
— Th., Porzellanmaler, Collegienst. 14, Geschäft Richtstr. 57.
— Emil, Arb., Leipzigerstr. 16.
— Charl., verw. Geschirrhdlr., E., Collegienstr. 14.
— Carol., Wittwe, Bergstr. 9.
— Jul., desgl., Richtstr. 92.
Tamme, Wilh., Arbeiter, gr. Müllroserstraße 61.
Tapper, Herm., Major, Bahnhofstr. 16.
Tappert, Paul, Schuhmachermstr., Tuchmacherstr. 35.
Tarnogrocka, Ant., verw. Post-Secr., Oderstr. 57.
Tasche, Joh., Fuhrherr, Theaterstr. 3.
Taube, Frdr., Reg.-Secr., Theaterstr. 4.
Taubert, Otto, Hauptmann, Fürstenwalderstr. 27.
— Carl, Arbeiter, Taubenstr. 4.
— Christ., desgl., Sandstr. 3.
— Friedr., desgl., Taubenstr. 4.
— Friedr., desgl., Tzschn. Oberw. 15.
— Ludw., desgl., Bergstr. 25.
Tauermann, Joseph, Schuhmachermstr., Bischofstr. 2.
Tausch, Frdr., Arb., Berlinerstr. 30.
— Carol., verehel., gr. Müllroserstr. 62.
Tauscher, Rob., Corrector, kl. Scharrnstraße 6. 7.
Taxwedel, Ernst, Maschinenmstr., Bergstraße 57.
Tegtmeyer, Rud., Klempnermstr., große Scharrnstr. 55.
— Carl, Sattlermstr., E., ebend.
Teichert, Wilh., Eigenth., E., Sandstr. 2.
— Leop., Locomotivf., Fischerstr. 45.
— Aug., Arbeiter, Cüstrinerstr. 41.
— Aug., desgl., Tzschn. Oberw. 14a.
— Wilh., desgl., Crossenerstr. 20.
— Carol., Aufwärterin, Lindenstr. 9.
— Louise, Wittwe, Mittelstr. 6.
Teichler, Gust., Lokomotivheizer, Carlstraße 1.
Tempel, Geschwister, gr. Scharrnstr. 60.

Templin, Erdm., Schneidermstr., Jüdenstr. 4. 5.
— Christ., Schuhmacherg., Tuchmacherstraße 1.
Tepper, Aug., Postillon, g. Scharrnstr. 7.
— Otto, Arbeiter, Schützenstr. 19.
de Terra, Carl, Zahnarzt, Wilhelmsplatz 25.
Tesch, Louise, Rentiere, Leipzigerstr. 29.
Teschner, Wilh., Maschinenheizer, Bergstraße 23.
— Ernst, Polizei-Sergeant, Halbest. 6.
— Aug., Arb., gr. Müllroserstr. 75.
Teske, Frdr., Polizei-Sergeant, Sophienstraße 11.
— Aug., Stations-Assistent, Dresdenerstraße 3.
Teßmer, Frdr., Arb., Sandstr. 10.
Tetzel, Fritz, Regier.-Kassenbote, neuer Markt 2a.
Tetzschke, Aug., sep., Bergstr. 11.
Teuber, Rob., Feuerwehrmann, Bischofstraße 4.
— Paul, Kaufm., Lindenstr. 29, Gesch.-Lokal: Lindenstr. 30.
Teubert, Wilh., Nachtwächter, Rosenst. 46.
Teucher, Emil, Hotelbes., E., Bischofstr. 21. 22.
Teuffert, Carl, Comtoirdiener, Roßm. 22.
Tewes, Therese, Wittwe, kl. Oderstr. 8.
Tews, Rob., Maurerg., Cüstrinerstr. 31.
— Aug., Stellmachergef., Rosenstr. 26.
— Henr., Wittwe, Cüstrinerstr. 30.
Thaler, Hugo, Kaufm., E., Carlstr. 26.
— Th., Tischlermstr., Collegienstr. 3.
— Dor., vw. Tischlermstr., E., ebend.
Thate, Wilh., Lehrer, gr. Müllroserstr. 64.
— Carol., Hebeamme, Dresdenerstr. 7.
Thater, Carl, Lokomotivführer, große Müllroserstr. 14.
— Rob., desgl., E., Fischerstr. 32a.
— Ernst, pens. Postschaffner, Dresdenerstraße 7.
Thebus, Christl., Stellmachermstr., E., Leb. Mauerstr. 6.
Theuerkauf, Carl, Nagelschmied, Rosenstraße 63.
— Gottl., Schuhmacherg., Fischerst. 101.
— Ernest., sep., gr. Scharrnstr. 31.
Theinhardt, Ludw., Zimmergef., E., Ziegelstr. 25.
Theurich, Amanda, verehel., Sophienst. 4.
Thewald, Aug., verw. Rentier, Tuchmacherstr. 20.
Thibaut, Waldem., Ob.-Telegr.-Assistent, Peitzerstr. 4.
Thie, Ed., Kupferschmied, gr. Müllroserstraße 21.
Thiede, Wilh., Rentier, Breitestr. 26.
— Aug., Strohflechter, kl. Müllroserstraße 8.
— Friedr., Arb., Sonnenburgerstr. 46.
— Christ., Wittwe, Wilhelmspl. 6—9.
Thieke, Aug., Kasernenwärter, Kaserne an der Uferstr.
Thiel, Georg, Divisionspfarrer, Lindenstraße 4.
— Aug., em. Prediger, ebend.
— Otto, Seilermeister, Richtstr. 45, Geschäfts-Lokal: Oderstr. 42.
— Bernh., Arb., Cüstrinerstr. 23.
— Marie, Fräul., Richtstr. 45.
— Geschwister, E., ebend.
— Adelh., Wittwe, Bischofstr. 3.
Thiele, Frdr., Diener, Lindenstr. 19.
— Louis, Kunstgärtner, Halbest. 33.
— Rud., Lehrer, Forststr. 1.
— Wilh., Nachtwächter, Lindenstr. 17.
— Friedr., Postschaffner, Fischerstr. 92.
— Wilh., desgl., Oderstr. 5.
— Aug., Schlossergef., Görlitzerstr. 12.
— Ernst, desgl., Kurzestr. 3.
— Ferd., ber. Steuerauff., Halbest. 20.
— Otto, Tischlergef., Halbest. 19.
— Carl, Arbeiter, Bergstr. 55.
— Carl, desgl., Pl. a. Schützenh. 6.
— Joh., Hebeamme, Hanew. 3.
— Mar., Wittwe, Crossenerstr. 12.
— Aug., desgl., kl. Fruchtstr. 2a.
— Charl., desgl., Leb. Mauerstr. 6.
— Emilie, desgl., gr. Scharrnstr. 47.
— Louise, desgl., Rosenstr. 83.
Thiem, Jul., Arb., Berlinerstr. 25. 26.
Thieme, Carl, Maurergef., Ziegelstr. 28.
— Ferd., Schuhmachermstr., kl. Oderstraße 1.
— Otto, Tischlermstr., Kasernenstr. 6.
— Friedr., Töpfergef., Peitzerstr. 10.

Thieme, Aug., Arb., Cüstrinerstr. 19.
— Carl, desgl., Sonnenburgerstr. 42.
— Christ., desgl., gr. Scharrnstr. 5.
— Frdr., desgl., gr. Scharrnstr. 13.
— Joh., desgl., Buschmühlenw. 37.
— Aug., Wittwe, kl. Scharrnstr. 15.
— Louise, Wwe., Anger 8.
— Paul., Wwe., Kellenspr. 7. 8.
Thierbach, Rob., Porzellanmaler, Wilhelmspl. 20.
— Rob., Arbeiter, Rosenstr. 56.
Thierse, Paul, Schuhmachermstr., große Scharrnstr. 46.
— Jos., Arbeiter, Rosenstr. 6.
Thilo, Gust., Landgerichts-Präsident, Logenstr. 6.
Thöle, Herm., Schlossergef., kl. Müllroserstr. 24.
Thomas, Aug., Bierverleger, Richtstr. 62.
— Herm., Buchbinderm., kl. Oderstr. 1.
— Aug., Brunnenmacher, Anger 14.
— Wilh., Cigarrenarb., Crossenerstr. 13.
— Emil, Cigarrenmacher, Carlstr. 15.
— Wilh., Colporteur, ebend.
— Rich., Eisendreher, Blumenstr. 4.
— Paul, Hauptmann, Zimmerstr. 5.
— Ant., Malerg., gr. Müllroserstr. 80.
— Carl, Schlossergef., kl. Fruchtstr. 1.
— Schlossergef., Fischerstr. 85. 86.
— Herm., Tapezierergeh., Tuchmacherstraße 47.
— Ernst, Arbeiter, Fischerstr. 48.
— Frdr., desgl., Görlitzerstr. 32.
— Louise, sep., Rosenstr. 73.
— Wilh., Wittwe, Fischerstr. 28.
— Wilh., Wittwe, Weidend. 1a.
Thom, Ad., Schriftsetzer, Schmalzstr. 13.
Thonicke, Frdr., Schankwirth, Steing. 3.
— Carol, Wittwe, Crossenerstr. 26.
— Wilh., desgl., Fischerstr. 93.
Thonke, Rich., Buchbindermstr., Jüdenstraße 15.
— Th., desgl., gr. Scharrnstr. 23.
— Alfr., Kurzwaarenhdlr., Richtstr. 76.
— Herm., Rentier, Magazinpl. 1.
— Clara, vw. Kaufm., Berlinerstr. 5.
— Emma, desgl., Brückthorstr. 1.
Thorein, Ernst, Bäckerm., E., Oderstr. 25.
Thümmler, Paul., Kaufm., Junkerstr. 20.
Thür, Heinr., Stellmachermstr., Berlinerstr. 16.
Thürmann, Wilh., Schmiedegef., gelbe Presse 2.
— Friedr., Arbeiter, Leipzigerstr. 8.
— Rob., desgl., Leipzigerstr. 21.
Thürnagel, Aug., Schuhmachermstr., E., gr. Müllroserstr. 13.
Thürmer, Franz, Tischlermstr., gr. Müllroserstr. 17.
Thun, Heinr., Arb., Berlinerstr. 42.
Thur, Alb., Lehrer, Richtstr. 38.
Thurn, Otto, Rechnungs-Rath, Richtstr. 98. 99.
Tichter, Ludw., Milchpächter, Berlinerstraße 7.
Tiebel, Rud., Kaufm., E., Junkerstr. 12.
Tiede, Carl, Arbeiter, Fischerstr. 90.
— Carl, desgl., Gubenerstr. 37.
Tiedke, Paul, Schlosserg., Görlitzerstr. 5.
Tiedtke, Ida, unverehel., Theaterstr. 3.
Tieke, Rob., Tapezierermstr., Leb. Mauerstraße 7. 8.
Tietz, Frdr., Bäckergef., kl. Fruchtstr. 3.
— Ed., Fabrikarb., Fischerstr. 102.
— Frdr., Fuhrherr, Bachg. 4.
— Aug., Invalide, kl. Müllroserst. 15.
— Carl, Maurergef., E., kl. Müllroserstr. 2a.
— Carl, Posthalterei-Aufseher, Wilhelmspl. 13.
— Otto, Schmiedegef., Carlstr. 27.
— Rud., Schuhmachermstr., Berlinerstraße 45.
— Frdr., Victualienhdlr., E., Mittelstraße 5.
— Aug., Arbeiter, Cüstrinerstr. 22.
— Christ., desgl., Blumenstr. 5.
— Ferd., desgl., Bergstr. 59.
— Joh., Arbeiter, Gub. Mauerstr. 11.
— Joh., desgl., Leipzigerstr. 21.
— Wilh., desgl., Fürstenwalderstr. 44.
— Wilh., desgl., Schützenstr. 25.
— Wilh., desgl., Sophienstr. 3.
— Wilh., Wittwe, Bahnhofstr. 20.
— Wilh., desgl., Tuchmacherstr. 33.
Tietze, Heinr., Kaufm., E., Berlinerst. 13.
— Th., Rentier, E., Gubenerstr. 22.
Tigge, Herm., Arb., gr. Müllroserstr. 83.

Till, Reinh., Schuhmachermstr., Regierungsstr. 2.
Tillack, Frdr., Kutscher, Wilhelmspl. 16.
— Ferd., Meier, Nuhnen 18.
— Frdr., Arbeiter, Chausseestr. 12.
— Heinr., desgl., Wiesenstr. 7.
— Aug., Wittwe, Richtstr. 35.
Tillich, Heinr., Kaufmann u. Stadtrath, Gubenerstr. 41.
Tillner, Marie, Wittwe, Zimmerstr. 4.
Timler, Carl, Buchhalter, Bergstr. 12.
Timm, Gust., Lehrer, Magazinpl. 3.
— Aug., Wittwe, E., ebend.
Timme, Aug., Schuhmachergef., Jüdenstraße 11.
Timpf, Albert., Schneiderin, Fürstenwalderstr. 58.
Tinius, Gust., Lehrer, Richtstr. 14.
Tismer, Charl., Wittwe, Leymg. 1.
Tißmer, Wilh., Wittwe, Rosenstr. 16.
Titschack, Emil, Thierarzt, Roßm. 2.
Tobobeky, Frdr., Arbeiter, kl. Müllroserstraße 2a.
Töffling, Ad., Commissionär, Oderstr. 34.
— Rud., Werkführer, Carlstr. 22.
Töppig, Wilh., Schuhmachermstr., Tuchmacherstr. 17.
Tolkmitt, Hel., verw. Postdirector, Gubenerstraße 38.
Tolksdorf, Herm., Schneidermstr., Schulstraße 9.
— Gotth., Schuhmacherm., Richtstr. 18.
— Marg., Fräul., Bischofstr. 18.
Tollkühn, Gust., Diätar, Bergstr. 55.
Tonicke, Wilh., Arbeiter, gr. Müllroserstraße 19.
Topp, Emma, verw. Lehrer, gr. Müllroserstr. 64.
Torgasch, Marie, Wittwe, Carlstr. 15.
Torge, Carl, Handelsmann, Tuchmacherstraße 19.
— Wilh., Mühlenbes., E., Bergstr. 32.
— Heinr., Arbeiter, Görlitzerstr. 19.
Tornow, Heinr., Schmiedegef., kl. Müllroserstr. 25.
— Aug., Schuhmacherm., Fischerst. 52.
Tottleben, Ad., Schuhmachermstr., gr. Scharrnstr. 65.
— Marie, Wittwe, Wilhelmspl. 23.
Tourbier, Marie, verw. Kaufm., Bahnhofstr. 23. 24.
Tovote, Gust., Cigarrenfabr., Oderst. 45.
Träbert, Herm., Bärmefabr., kl. Scharrnstr. 1. 2.
Träder, Ferd., Magistrats-Bote, Schulstraße 9.
Träger, Wilh., Schuhmachermstr., Oderstraße 11.
— Aug., Töpfergef., Fischerstr. 34.
— Marie, Wittwe, E., ebend.
Trafankowsky, Felix, Schuhmachermstr., Schmalzstr. 4.
Trageheim, Christ., Restaurateur, E., Nuhnen 3.
Tramnitz, Carl, Oberforstmeister, Halbestadt 22.
Trapp, Henr., unverehel., Berlinerstr. 23.
Trappschuh, Em., Friseuse, Poetenst. 4a.
Traugott, Aug., unverehel., Anger 21. 22.
Trausch, Heinr., Arb., Holzhofstr. 7a.
Trautmann, Wilh., Fleischerm., Fischerstraße 73.
Trautschold, Martha, Kellnerin, Oderstraße 64.
Travers, Th., Lieuten., Logenstr. 9. 10.
v. Trebra, vw. Kreisgerichtsrath, Bahnhofstr. 29.
Treletzky, Th., Schmiedemeister, Beresinchen 3.
Trenn, Friedr., Maurerg., Ziegelstr. 22.
Treptow, Gust., Sattlermstr., Oderst. 30.
v. Tresckow, Joachim, Lieuten., Logenstraße 9. 10.
Treskow, Ida, Putzmacherin, g. Scharrnstraße 8.
v. Treskow, Georg, Lieuten., Logenstraße 9. 10.
— Oscar, desgl., Kellenspr. 3. 4.
— Em., verw. General, Lindenstr. 21.
Tresp, Peter, Arbeiter, Richtstr. 60.
Treß, Aug., Böttchergef., Ziegelstr. 2.
Tretropp, Am., Wittwe, Park 1.
Treuherz, Meyer, Pferdehdlr., Richtstraße 48.
— Anna, unverehel., Crossenerstr. 3.
Tribbensee, Reinh., Bäckermstr., E. Richtstr. 73.
— Carl, Rentier, E., Anger 9.

Triebel, Carl, Pfarrer, Halbestadt 10.
— Jul., Tischlerm., Spornmacherg. 18.
— Ott., Wittwe, Leipzigerstr. 11.
Trieloff, Ernst, Heringshdlr., E., Kasernenstraße 5.
Trietschel, Carl, Tischlerges., Kellensp. 5.
Trill, Oscar, Schneiderm., Richtst. 30.
Trint, Rob., Restaur., Crossenerst. 30.
Trippens Friedr., Arb., Sonnenburgerstraße 24.
Trippensee, Joh., Lakirer, Richtstr. 35.
— Carl, Papierschneider, Rosenstr. 76.
Trölsch, Alb., Arb., kl. Fruchtstr. 2a.
Trössel, Aug., Wittwe Carlstr. 13.
Tröster, Louise, Wwe., Berlinerstr. 33.
Trötschel, Rich., Ober-Postsecr., Brückthorstr. 1.
Trojan, Aug., Zimmerges., E., große Fruchtstr. 6.
— Carol., Wittwe, E., Roßm. 8a.
Trojanus Herm., Stations-Vorsteher a. D., Fürstenwalderstr. 34.
Trollmann, Herm., Wwe., Fischerst. 101.
Tromm, Otto, Handlungs-Commis, Richtstr. 97.
Tropens, Heinr. Schneidermstr., Tuchmacherstr. 10.
Tropp, Rob., Arb., Kietzergasse 2.
Trowitzsch, Eugen, Hofbuchdruckereibes., E., Oderstr. 21.
v. Trützschler u. Falkenstein, Conrad, Hauptmann, Buschmühlenw. 5.
Trupke, Carl, Rentier, E., Schmalzst. 10.
Tryk, Martin, Arbeiter, Rosenstr. 64.
Trykowsky, Joh., Wittwe, Görlitzerst. 1.
Tschacks, Heinr., Schuhmachermstr., Promenadeng. 1.
Tscharntke, Ernst, Arbeiter, Nuhnen 10.
Tschentscher, Aug., Fleischer, Baderg. 6. 7.
— Ad., Fleischermstr., E., Brückthorstraße 3.
— Hel., unverehel., Beeskowerstr. 3.
Tschetsche, Carl, Schuhmacher, Fischerstraße 70.
Tschirsch, Rob., Schuhmachermstr., Blumenstr. 11.
Tschöke, Jos., Arb., Rosenstr. 11.
Tünke, Andr., Ausgedinger, Gubenerstraße 3.
Tünke, Herm., Eigenth., E., Buschmühlenweg 18.
— Wilh., Wittwe, gr. Scharrnstr. 73.
Türbe, Ferd., Posthilfsbote, Tuchmacherstraße 68.
Tusche, Ernst, pens. Gas-Controlleur, Collegienstr. 20.
— Gottfr., Stellmacher, E., ebend.
Tzierschke, Wilh., Eisenbahn-Secretär, Schmalzstr. 10.
Tzischke, Heinr., Schuhmacherm., Richtstraße 91.
Tzschachmann, Herm., Kaufmann, Regierungsstr. 22.
Tzschuck, Fr., Arb., Berlinerst. 25. 26.

U.

Uckrow, Emilie, Wwe, gr. Scharrnst. 31.
Uding, Am., Wittwe, Breitestr. 4.
Udtke, Jul., Schuhmacherg., g. Scharrnstraße 74.
Uebel, Heinr., Töpferm., Berlinerst. 19.
— Louise, Wittwe, Rosenstr. 88.
Uhde, Marie, Wwe., kl. Müllroserst. 2.
— Franz., desgl., Bergstr. 3.
Uhlein, Wilh., Fleischermeister, E., Fischerstr. 21.
Uhles, Ferd., Steuerrath a. D., Bahnhofstr. 18.
Uhlemann, Aug., Maurerges., Louisenstraße 4.
Uhlmann, Carl, Bremser, Taubenst. 1.
— Carl, Maurerg., Rosenstr. 73.
— Louise, vw. Prediger, Bahnhofst. 15.
— Julie, Wwe., kl. Oderstr. 1.
— Louise, desgl., Wiesenstr. 5.
Uhse, Ferd., Schneiderm., Beresinchen 2.
— Laura, Rentiere, E., Marienstr. 2.
— Anna, Wwe., Fischerstr. 92.
Ukrow, Paul, Schuhmacherges., Richtstr. 101.
Ulbrich, Friedr., Kesselschmiedeg., Tuchmacherstr. 12.
— Carl, Arb., Schützenstr. 9.
— Gottl., desgl., Anger 5.
— Wilh., Arb., Tuchmacherst. 10.
— Julie, Wäscherin, Richtstr. 87.
Dr. Ulbrich, Leop., Lehrer, Berlinerstraße 52.

Ulbricht, Joh., Fuhrherr, Anger 11.
— Ernst, Schlosserges., Roßstr. 4.
Uldrich, Louise, Wwe., Louisenstr. 3.
Ule, Frdr., Hauptmann, Louisenstr. 7.
Ullbrich, Herm., Arb., gr. Müllroserstraße 75.
Ullerich, Henr., verehel., gr. Scharrnstraße 36.
— Ernest., Wittwe, Steing. 3.
Ullmann, Oscar, Bäcker, Fischerstr. 57.
Ullrich, Carl, Bäckerm., E., Bergst. 52.
— Heinr., Fleischerm., Magazinpl. 1.
— Heinr., Schlosser, g. Müllroserst. 48.
— Ferd., Steinsetzmstr., E., gr. Müllroserstr. 58. 59.
— Herm., Arbeiter, Tuchmacherstr. 5.
— Marie, Wwe., gr. Fruchtstr. 7a.
Ulmitz, Wilh., Rentier, Dresdenerst. 12.
Ulrich, Carl, Briefträger, Schulstr. 1.
— Wilh., Commis, Cüstrinerstr. 6.
— Alonzo, Eigenth., E., Sophienst. 4.
— Moritz, Restaurat., Richtst. 98. 99, Geschäft gr. Scharrnstr. 13.
— Rud., Locomotivf. a. D., E., kl. Müllroserstr. 2.
Umbach, Friedr., Hauptlehrer, Wilhelmspl. 23.
Umbreit, Lebr., Werkführer, Anger 32.
Umlauf, Hugo, Locomotivh., Dresdenerstraße 18.
Unbehau, Carl, Arbeiter, gr. Müllroserstraße 76.
Unger, Aug., Holzpantoffelmacher, E., n. Markt 8a.
— Gust., Maurerg., n. Markt 8a.
— Oscar, Steinsetzerg., Rosenstr. 26.
— Otto, desgl., Mühleng. 3.
— Louis, Steinsetzmstr., Fischerst. 7. 8.
— Anton, Arb., Fischerstr. 44.
— Ulr., Wwe., gr. Scharrnstr. 13.
Unglaube, Aug., Gerichtsvollzieher, Regierungsstr. 22.
— Martin, Arbeiter, Blumenstr. 10.
Unruh, Louis, Zimmerg., Rosenst. 88.
v. Unruhe, Rob., Major a. D., Lindenstr. 22. 23.
Untermann, Wilh., Abdeckereibesitzer, Kurzestr. 3.
— Aug., Kaufm., gr. Scharrnstr. 49.
Unverfähr, Rud., Malerg., g. Scharrnstraße 14.
Urban, Fritz, Bank-Buchhalter, Schulstraße 3.
— Carl, Postschaffner, Breitestr. 34.
— Paul., verehel. Kaufm., Junkerst. 1.
— Emilie, verw. Kaufm., Bachg. 1.
— Aug., Wwe., E., Roßstr. 9.
Urbaneck, Theoph., Former, Bergst. 11.
— Wilh., desgl., ebend.
Urbicht, Wilh., Arb., Crossenerstr. 19.
Uriankowski, Aug., Arbeiter, Carlst. 27.
Urich, Rud., Locomotivführer a. D., E., kl. Müllroserstr. 2.
Dr. Uttech, Th., pract. Arzt u. Director des Hebeammen-Instituts, Crossenerstr. 7.

V.

Valentin, Marie, verw. Gärtner, Richtstraße 80.
Valentowska, Em., Wwe., Berlinerst. 46.
Vallentin, Christ., Post-Packetträger, Dresdenerstr. 10.
— Wilh., Produktenhdlr., Carlstr. 38.
— Wilh., Schuhmacherges., Schmiedegasse 8. 9.
Vandamme, Ed., Vergolder, gr. Scharrnstraße 59.
— Reinh., Vergoldergeh., Ziegelstr. 8.
Vansbotter, Ad., Amtsger.-Assistent, Junkerstr. 2.
Vater, Friedr., Schuhmachermstr., Sonnenburgerstr. 13.
Vehse, Rich., Brauerg., Fischerstr. 31.
— Ferd., Locomotivf., Leipz. Platz 2b.
Ventz, Heinr., Zimmerg., Sophienstr. 19.
Venus, Jul., Bahnmeister a. D., Ferdinandstr. 2.
Verch, Wilh., Schneidermstr., Schmalzstraße 10.
— Henr., Wittwe, Richtstr. 42.
Verworner, Friedr., Landbriefträger, Park 13a.
— Gottfr., Schmiedeges., Crossenerstr. 9.
— Carl, Schuhmachermstr., Gubener Mauerstr. 15.
Verworrn, Carl, Arb., Tuchmacherstr. 47.

Vetter, Emil, Dreher, Kellenspring 6.
— Jul., Schlosserg., Oderdamm 1.
— Wilh., desgl., Jacobistr. 3.
— Ludw., Arbeiter, Jacobistr. 8.
— Carol., Wittwe, Crossenerstr. 23.
Vetterling, Th., Bäckermstr., Lindenstr. 9.
Viedt, Frdr., Invalide, Sophienstr. 2a.
Vier, Joh., Arb., Schützenstr. 16.
Vieregge, Heinr., Bildhauer, Collegienstraße 18.
Vierich, Heinr., Arb., Holzhofstr. 7c.
— Math., Wittwe, E., Richtstr. 28.
Vierke, Wilh., Bremser, Leipzigerstr. 6.
Viert, Aug., Bautechniker, Sonnenburgerstr. 54.
Frhr. v. Vietinghoff, gen. Scheel, Alex., Oekonomie-Commissar, Halbest. 2.
Vilmar, Anna, vw. Kaufm., E., Wilhelmspl. 25.
Villwock, Aug., Wittwe, Leipzigerst. 4.
Vitalies, Herm., Schmiedemstr., Mittelstraße 5.
Voelk, Friedr., Post-Secr., Junkerstr. 16.
Völkel, Alb., Wittwe, Breitestr. 37.
Völker, Aug., Vorarbeiter, Tzschn. Oberweg 6b.
— Aug., Wittwe, Buschmühlenw. 9.
Völkerling, Math., vw. Kassen-Contr., kl. Scharrnstr. 20.
Vötz, Aug., Arbeiter, Oderstr. 59.
Voge, Ernst, Arb., Leopoldstr. 6.
— Gust., Arb., gr. Müllroserstr. 20. 21.
Vogel, Carl, Aufseher, Carthaus.
— Carl, Eigenth., E., Berlinerstr. 35.
— Wilh., Eigenth., E., Cüstrinerstr. 28.
— Paul, Handschuhmacherg., Bachg. 10.
— Wilh., Kaufm., Tuchmacherstr. 57.
— Ad., Landwirth, Dresdenerstr. 11.
— Georg, Referendar, Jüdenst. 12. 13.
— Ernst, Arbeiter, Breitestr. 10.
— Wilh., desgl., kl. Müllroserstr. 16.
— Hedw., Fräul., Berlinerstr. 52.
Voges, Alex., Posamentier, Junkerstr. 10.
— Fritz, desgl., gr. Müllroserstr. 18.
Vogt, Otto, Invalide, kl. Fruchtstr. 2.
— Aug., Ob.-Telegr.-Assistent, Bischofstraße 16.
— Paul, Tischlerges., Richtstr. 16.
— Carl, Tischlermstr., Junkerstr. 14.
Vogt, Th., Zinkarbeiter, Bergstr. 9.
— Math., Wittwe, Junkerstr. 4.
Voigt, Wilh., Ausgedinger, Bergstr. 19.
— Aug., Braumeister, Junkerstr. 5. 6.
— Aug., Eigenth., E., Wiesenpl. 334.
— Herm., Eigenth., E., Cüstrinerstr. 23.
— Ernst, Handlungsgeh., Richtstr. 42.
— Aug., Kaufm., E., Berlinerstr. 25. 26.
— Aug., Maurerges., ebend.
— Charl., Wwe., ebend.
— Aug., Maurerges., Cüstrinerstr. 40.
— Carl, desgl., Holzhofstr. 7b.
— Herm., desgl., Poetensteig 4.
— Wilh., Maurerpolier, E., Bergstr. 59.
— Otto, Ober-Berg-Geschworner a. D., Tzschn. Oberw. 1.
— Paul, Post-Secr., Bahnhofstr. 21.
— Gottfr., Schmiedeg., Leipzigerstr. 19.
— Carl, Schneidermstr., Tunnelstr. 7.
— Otto, Schuhmacherges., Roßm. 11.
— Carl, Schuhmachermeister, Spornmacherg. 2.
— Louis, desgl., Oderstr. 48.
— Gottl., Serg., Fürstenwalderstr. 34.
— Jos., Steinsetzer, Collegienstr. 13.
— Carl, Tischlerges., Kietzerg. 9.
— Gust., Wildhändler, Spornmachergasse 14.
— Carl, Zimmerges., Cüstrinerstr. 22.
— Carl, desgl., Holzhofstr. 7a.
— Carl, desgl., E., kl. Müllroserstr. 16.
— Rud., desgl., E., kl. Müllroserst. 11.
— Aug., Arbeiter, gr. Müllroserstr. 62.
— Emil, desgl., Cüstrinerstr. 42.
— Eugen, desgl., Tuchmacherstr. 13.
— Traug., desgl., Leipzigerstr. 12.
— Wilh., desgl., Bischofstr. 20.
— Wilh., desgl., Dresdenerstr. 23.
— Henr., Rentiere, Wilhelmspl. 2.
— Emilie, Stickerin, Richtstr. 48.
— Henr., vw. Kaufm., E., gr. Müllroserstr. 9.
— Math., desgl., Schulstr. 7.
— Anna, Wwe., Rosenstr. 1.
— Hanna, Wwe., Mühleng. 3.
— Louise, Wwe., Breitestr. 9.
— gen. Kuhm, Heinr., Arbeiter, Berlinerstr. 46.
Voigtländer, Wilh., Rentier, Bergstr. 57.

Volkhammer, Rob., Feilenhauergeselle, Mittelstr. 18.
— Ad., Vergoldergeh., Schulstr. 12.
Volkmann, Aug., Sattler, Gubenerst. 38.
v. Vollard-Bockelberg, Emilie, Rentiere, Lindenstr. 6.
Vollbrecht, Gust., Schmied, Cottbuserstraße 3.
Vollert, Agnes, Händlerin, gr. Scharrnstraße 16. 17.
Vollmann, Emil, Hautboist, E., Hanewald 10.
— Emil, Kupferschmiedemstr., E., Richtstraße 26.
— Paul, Restaurateur, E., Buschmühlenweg 14.
Vollmar, Elise, Friseuse, g. Scharrnst. 34.
— Paul, Wwe., Fürstenwalderstr. 4.
Vollmer, Carl, Arb., Luckauerstr. 11.
Vollrath, Wilh., Lehrer, Leipzigerpl. 1.
— Heinr., Stat.-Diätar, Tunnelstr. 8.
— Clara, Handarbeiterin, Berlinerst. 34.
Vollschwitz, Frieder., Rentiere, Theaterstraße 4.
Vorrath, Gottl., Cantor a. D., E., Fischerstraße 93.
Voß, Rob., Eigenth., E., Blumenstr. 3.
— Gust., Justizrath, Zimmerstr. 4.
— Th., Major, Anger 3.
— Paul, Maurermstr., E., Fürstenwalderstr. 55.
— Jul., Schlosserges., Peitzerstr. 1.
— Carl, Steuerauff., Görlitzerstr. 23.
— Jul., Tischlermstr., Breitestr. 34.
— Carl, Arb., gr. Müllroserstr. 18.
— Ernst, Arb., Fischerstr. 44.
— Gottl., Arb., Bergstr. 4.
— Marg., vw. Stadtrath, E., Holzhofstraße 6.
— Ros., Wwe., gr. Müllroserstr. 77.
— Sophie, Wwe., Tuchmacherstr. 15.
Votel, Laura, verehel., Schützenstr. 24.
Voye, Wilh., Schuhmachermstr., Fischerstraße 26b.

W.

Waberski, Hieron., Arb., Weibend. 5.
Wache, Frieder., Wittwe, Gubenerst. 28.
Wachholz, Alb., Sattlerg., Rosenst. 46.
Wachholz, Ed., Schlossermstr. u. Restaurateur, E., Gub. Mauerstr. 11.
— Em., Wittwe, Rosenstr. 46.
Wachner, Ferd., Arb., Leipzigerstr. 21.
Wachsmuth, Bertha, verehel., Richtst. 16.
Wachtmann, Wilh., Eisenb.-Schaffner, Dresdenerstr. 7.
Wackernagel, Herm., Arb., Kurzestr. 3.
— Paul., Wwe., Tunnelstr. 4.
Wadel, Rentiere, Anger 15.
Wächter, Math., unverehel., Schützenstraße 17.
Wäder, Max, Schuhmachermstr., gr. Scharrnstr. 46.
— Wilh., Wittwe, ebend.
Wählisch, Friedr., Eigenth., E., Wiesenplan 828.
— Fritz, Maurerges., Tuchmacherst. 32.
— Christ., Rentier, Collegienstr. 5.
Wagener, Wilh., Schuhmacherg., Carlstraße 36.
— Louise, verehel. Kaufm., E., Hanewald 11, Gesch.-Lokal Junkerst. 1.
— Henr., Wittwe, Tunnelstr. 10.
Wagenitz, Heinr., Leimfabr., Fürstenwalderstr. 40.
— Wilh., Rentier, E., Bergstr. 29.
Wagenknecht, Wilh., Arb., gr. Müllroserstr. 28.
— Henr., Vorkosthändlerin, E., kleine Scharrnstr. 10.
— Jul., Wittwe, Rosenstr. 44.
Wagenlöhner, Fr., Bonbonkocher, Anger 3.
Wagner, Christ., Amtsrath, E., Buschmühlenw. 8.
— Wilh., Büreau-Diät., Görlitzerst. 23.
— Max, k. k. österr. Ober-Lieut. a. D., Gubenerstr. 39.
— Hellm., Landwirth, Crossenerst. 21.
— Horst, desgl., Carlstr. 2.
— Heinr., Rentier, Wilhelmspl. 16.
— Carl, Schuhmachermstr., gr. Müllroserstr. 48.
— Ernst, Tischlerg., Fischerstr. 41.
— Ad., Arb., Fischerstr. 42.
— Carl, desgl., Ruhnen 10.
— Rob., desgl., Holzhofstr. 7b.
— Aug., Fräul., Wilhelmspl. 6—9.
— Elis., desgl., E., Crossenerstr. 8.

Wagner, Aug., Wwe., E., Schützenstr. 8.
— Ida, desgl., E., Richtstr. 53.
Wahl, Alb., Gastwirth, E., Tuchmacherstraße 45.
Wahrenholz, Herm., Schuhmachermstr., Gubenerstr. 36.
Walcker, Bernh., Ober-Postkassen-Buchhalter, E., Park 13a.
Walde, Aug., Fuhrherr, Kellenspr. 11.
— Christ., Arb., Collegienstr. 13.
Graf v. Waldersee, Georg, Sec.-Lieut., Roßstr. 1.
Waldmann, Benno, Verlagsbuchhdlr., Berlinerstr. 17. 18.
— Wittwe, Rosenstr. 58.
Waldow Alb., Buchhdlr., Jüdenstr. 3.
— Aug., Drechslermstr., Baderg. 6. 7.
— Wilh., Lehrer, gr. Scharrnstr. 62.
— Aug., Arbeiter, Görlitzerstr. 9.
v. Waldow, Elis., Fräul., Buschmühlenweg 17.
Walkhoff, Alb., Kutscher, Leipzigerst. 38.
Walkmeyer, Carl, Tischlermstr., große Scharrnstr. 80.
Wall, Ernst, Arb., kl. Müllroserstr. 6.
Walleiser, Anna, Rentiere, Logenstr. 1.
Wallert, Emil, Schuhmacher, Tuchmacherstr. 22.
— Frdr., Schuhmacherm., Fischerst. 98.
Wallis, Herm., Wwe., Fischerst. 101.
Walsleben, Rud., Reisender, Bergst. 12.
— Ad., Rentier, Halbest. 19.
— Aug., Fräul., E., Crossenerstr. 9.
— Geschw., kl. Scharrnstr. 16.
Walter, Rob., Amtsger.-Secretär, Richtstraße 79.
— Curt, Werkführer, Poetenst. 4.
— Ad., Dienstmann, E., Fischerstr. 73.
— Wilh., Fuhrmann, Fischerstr. 7. 8.
— Christ., Gepäckträger, Peitzerstr. 8.
— Gust., Hausmeister, Stiftspl. 6.
— Ernst, Hilfswerkf., Fürstenwalderstraße 10.
— Ad., Kaufm. u. Fabrikbes., große Scharrnstr. 20.
— Rob., Rentier, E., ebend.
— Wilh., Maurerges., Wiesenstr. 9.
— Aug., Restaurateur, gr. Scharrnstr. 64, Geschäft: Rathskeller.
Walter, Herm., Schankw., n. Markt 5.
— Jul., Schlosserg., g. Müllroserst. 51.
— Aug., Schuhmacherm., Roßm. 11.
— Carl, Stellmacherges., Fürstenwalderstr. 38.
— Herm., Tischlerm., Anger 23.
— Th., Victualienhändler, Gubenerstraße 35.
— Heinr., Weichensteller, Halbest. 1.
— Aug., Arbeiter, g. Müllroserstr. 66.
— Carl, desgl., gr. Müllroserstr. 80.
— Ernst, desgl., Rosenstr. 45.
— Wilh., desgl., Bergstr. 23.
— Wilh., desgl., Bergstr. 39.
— Wilh., desgl., Fürstenwalderst. 49b.
— Louise, verw. Geometer, Lindenst. 19.
— Aug., Wittwe, Sophienstr. 5.
— Cath., desgl., Tz. Oberw. 15.
— Ernest., desgl., Anger 8.
— Frieder., desgl., gr. Scharrnstr. 80.
— Marie, desgl., Leipzigerpl. 2a.
— Wilh., desgl., Halbest. 32.
Walther, Gotth., Ober-Post-Direction Secretär, Stiftspl. 5a.
Walz, Paul., Wittwe, Collegienstr. 1.
Dr. Walz, Carl, kais. russ. Staatsrat, Lindenstr. 11.
Wambach, Wilh., Zugführer, Cottbuserstraße 3.
Wanckel, Ernst, Kaufm., Junkerst. 1.
Wandel, Ad., Hautboist, Cottbuserst.
— Gust., Lohnkellner, Görlitzerstr.
— Wilh., Arb., gr. Müllroserstr. 8
Wandelt, Cath., Wwe., gr. Müllroserstraße 81.
Wanders, Marie, Wwe., Halbest.
Wandke, Wittwe, gr. Müllroserstr.
Wandrey, Rud., Rentier, E., gr. Scharrnstr. 26.
— Julie, Rentiere, Halbest. 1.
Wanke, Carl, Maurerges., Holzhofst.
— Carl, desgl., Oberstr. 2.
— Flor., Schuhmacherm., Richtst. 94.
— Gust., Zimmerges., Blumenstr.
— Ferd., Arbeiter, Halbestadt 25.
— Math., Wittwe, E., Schulstr. 1.
Wannicke, Carl, Schuhmacherg., kl. Müllroserstr. 20.
— Carl, Arbeiter, Peitzerstr. 8.

Warm, Charl., verw. Kaufm., Pl. a. Carth. 2a.
Warminsky, Wilh., Arb., gr. Müllroserstr. 5.
Warmow, Wilh., pens. Bremser, Halbestadt 6.
Warnick, Gust., Arb., Mittelstr. 2.
Warnicke, Frieder., Wwe., Sandstr. 12.
Warnke, Wilh., Vice-Feldwebel, Fürstenwalderstr. 34.
Wartenbach, Carl, Disponent, Crossenerstraße 9.
Wartenberg, Carl, Arb., Taubenstr. 1.
v. Wartenberg, verw. Amtsgerichtsrath, Lindenstr. 29, vom 1. October Anger 31.
Wartner, Ad., Handschuhmachermstr., Leipzigerstr. 24.
— B., desgl., Richtstr. 53.
— Bertha, verehel. Handschuhmacherm., Peitzerstr. 5.
Warzecha, Franz, unverehel., Fischerstraße 30.
— Marie, Wwe., Junkerstr. 20.
Waschke, Christ., Kutscher, Rosenstr. 93.
— Wilh., Arbeiter, Rosenstr. 16.
— Emilie, unverehel., Oderstr. 32.
Pasewitz, Wilh., Ackerb., E., Roßm. 19.
Pasielewski, Franz, Rentier, E., Richstraße 36.
Passermann, Ernst, Rentier, Berlinerstraße 33.
Payland, Jul., Werkführer, Anger 2.
Pazlowik, Wilh., Arb., kl. Müllroserstr. 19.
Peber, Burch., Bürstermachermstr., E., Richtstraße 69.
— Carl, Eigenth., E., Theaterstr. 1.
— Wilh., Eigenth., E., gr. Müllroserstraße 79.
— Carl, Kanzlei-Diätar, Cottbuserst. 9.
— Ad., Kaufmann, Schmalzstr. 4.
— Herm., Klempnerm., Kellensp. 1. 2.
— Ed., Locomotivf., Carlstr. 27.
— Franz, Maurerges., kl. Müllroserstraße 23b.
— Heinr., desgl., E., Fischerstr. 42.
— Gottfr., Militär-Anw., n. Markt 2.
— Paul, Post-Secr., Gurschstr. 6.
Weber, Joh., Schachtmstr., Fischerstr. 89.
— Aug., Schuhmacherm., Louisenst. 4.
— Carl, desgl., Tuchmacherst. 50. 51.
— Friedr., Stellmachermstr., Holzhofstraße 13.
— Alb., Arbeiter, Park 11. 12.
— Christ., desgl., Rosenstr. 14.
— Jul., desgl., Holzhofstr. 7b.
— Louise, Fräulein, E., Oderst. 60.
— Paul., desgl., Beresinchen 8.
— Louise, Rentiere, Fürstenwalderst. 58.
— Marie, Rentiere, Leipzigerstr. 32.
— Selma, verw. General, Lindenst. 8.
— Aug., verw. Kaufm., gr. Scharrnstraße 28.
— Emile Wwe., Fischerstr. 83.
— Wilh., desgl., Anger 1.
Webers, Th., Arbeiter, Bergstr. 8.
Weck, E., Reichsbank-Kassirer, Anger 8.
Weckert, Aug., Arbeiter, Weibend. 3b.
Weckwerth, Carl, Arb., Görlitzerst. 23.
Wedell, Jul., Kaufm., Schmalzstr. 4.
v. Wedell, Val., Fräul., Halbest. 35.
— Joh., verw. Ober-Steuer-Insp., Oderstr. 14.
Wedler, Louis, Handelsm., Lindenst. 5.
Wegener, Wilh., Brenner, Leopoldstr. 7.
— Wilh., Eigenth., E., gr. Müllroserstraße 48.
— Fritz, Eisenb.-Schaffner, Carlstr. 6.
— Kunimund, Rector der Augusta-Schule, Theaterstr. 4.
— Joh., Restaur., Richtstr. 98. 99.
— Aug., Schneidermstr., Rosenstr. 39.
— Ad., Tischlerg., gr. Müllroserstr. 7.
— Joh., desgl., Schützenstr. 16.
— Carl, Arbeiter, kl. Müllroserst. 17.
— Friedr., desgl., gr. Müllroserst. 81.
— Minna, Lehrerin, Halbest. 11.
— Henr., sep., E., Tuchmacherstr. 76.
— Emma, unverehel., Holzhofstr. 7a.
— Emilie, verw. Rechtsanwalt, Gubenerstr. 5.
— Aug., Wwe., Peitzerstr. 5.
Wegert, Ernst, Maurerges., Mittelst. 18.
— Ernst, Arbeiter, Weibend. 1.
Wegner, Ad., Malerg., g. Scharrnst. 69.
— Herm., Oberförster a. D., Lindenstr. 22. 33.

Wegner, Carl, Schmiedeges., kl. Müllroserstr. 16.
— Ernst, Zugführer, Leipzigerstr. 1.
— Carl, Arbeiter, Weibend. 4a.
— Henr., unverehel., Blumenstr. 5.
— Dor., Wwe., Fischerstr. 63.
Wehlisch, Aug., Handelsmann, Sonnenburgerstr. 57.
— Wilh., Arb., Sonnenburgerst. 41.
— Marie, Wwe., Fischerstr. 83.
Wehmer, Ant., Fräul., Halbest. 25.
— Elise, desgl., ebend.
— Marie, Musik-Lehrerin Richtst. 43.
Dr. Wehmer, pr. Arzt u. Königl. Kreiswundarzt, Wilhelmspl. 2.
— Rich., Sanitätsrath, Oderstr. 52.
Wehner, Friedr., Kaufm., Richtstr. 51.
— Aug., verw. Materialien-Verwalter, Briesenerstr. 2.
Wehr, Aug., Arb., Tuchmacherstr. 82.
— Wilh., desgl., Berlinerstr. 36.
Weichard, Aug., verw. Schneidermstr., Holzmarkt 4. 5.
Weichardt, Joh., Wittwe, Tuchmacherstraße 71.
Weiche, Louis, Schuhmacherm., Bischofstr. 24, Gesch.-Lokal Bischofst. 20.
Weichert, Rob., Hutmacher, Cüstrinerstraße 15.
— Franz, Schmiedeg., Sophienst. 20.
— Carl, Arb., Ziegelstr. 30.
— Leon., Wittwe, Roßm. 26.
— Marie, Wwe., Oderstr. 57.
Weichmann, Frz., Tischlerg., Kellensp. 6.
Weide, Aug., verehel. Steingutstsfabr. Oderstr. 65.
Weidehoff, Marie, verw. Reg.-Bote, Leopoldstr. 7.
Weidemann, Louis, Diätar, Tunnelst. 4.
— Ther., Fräul., Park 4. 5.
Weidinger, Frz., Tischlerm., Crossenerstraße 3.
Weidler, Gust., Restaurateur, E., Gub. Mauerstr. 12.
Weidlich, Jos., Gießerg., Bahnhofst. 21.
Weidner, Christ., Ackerbürger, E., Sonnenburgerstr. 13.
— Heinr., Buchhalter, Kellensp. 12.
— Joh., Eigenth., E., Blumenstr. 11a.
Weidner, Joh., Locomotivführer, Leipzigerstr. 3.
— Friedr., Meier, Nuhnen 14.
— Otto, Tischlerg., Anger 1.
— Aug., Arbeiter, Halbest. 2.
— Carl, desgl., Carlstr. 28.
— Friedr., desgl., Crossenerstr. 27c.
— Wilh., desgl., Sandstr. 4a.
— Aug., Wwe., Schützenstr. 18.
— Carol., desgl., Fischerstr. 3.
— Em., desgl., Fischerstr. 89.
Weigelt, Rob., Handschuhmacherg., Leopoldstr. 4.
— Carl, Arbeiter, Weibend. 5.
Weigmann, Paul, Cigarrenarb., Richtstraße 94. 95.
— Aug., Invalide, gr. Müllroserst. 6.
— Wilh., Sattlerges., Richtstr. 94. 95.
— Gust., Schlosserges., Mittelstr. 12.
— Otto, Tapeziererg., Blumenstr. 12a.
— Joh., Parfümerienhändlerin, Promenadeng. 1.
— Sophie, Wittwe, Richtstr. 94. 95.
— Wilh., desgl., Blumenst. 12a.
Weihrich, Heinr., Maurerges., Schützenstraße 21.
Weiland, Bernh., Buchhalter, Bergst. 21.
— Herm., Former, Bergstr. 3.
— Carl, Vice-Feldwebel, Fürstenwalderstr. 35.
— Wilh., Arbeiter, Lindenstr. 8.
Weimann, Charl., Wwe., Bergstr. 8.
Weinandt, Wilh., verw. Gastwirth, Sonnenburgerstr. 49.
Weinberg, Carl, Feuerwehrmann, neuer Markt 2a.
— Gottfr., Arb., Berlinerstr. 43. 44.
— Th., verehel. Gutsbes., Leipzigerstraße 32.
— Ernest., Wittwe, Stiftspl. 4.
Weinedel, Aug., Rentiere, Theaterst. 5.
Weinert, Ed., Böttcherm., E., Fischerstraße 70.
— Wilh., Cigarrenmacher, Sonnenburgerstr. 60.
— Aug., Dachdeckerges., Wiesenstr. 1.
— Franz, Formermstr., Leopoldstr. 6.
— Wilh., Schneidermstr., Berlinerst. 6.
— Henr., unverehel., Fischerstr. 70.

Weinert, Dor., Wittwe, Leopoldstr. 9.
— Wilh., desgl., Ziegelstr. 22.
Weingärtner, Alb., Turnlehrer, Fischerstraße 94. 95.
— Wilh., verw. Turnlehrer, ebend.
Weinholz, Franz, Bergwerksbes., E., Berlinerstr. 41.
Weinig, Carl, Gerichts-Secr., E., Briesenerstraße 1.
Weinrich, Wilh., verw. Schneider, Tuchmacherstr. 39.
Weirauch, Aug., Arb., Oderb. 1.
Weise, Carl, Briefträger, Tuchmacherstraße 18.
— Osw., Fabrikbes., E., Lindenstr. 7.
— Carl, Lehrer, kl. Scharrnstr. 4.
— Emil, Mühlenbaumstr., Roßm. 12.
— Dankmar, Polizei-Büreau-Assistent, Junkerstr. 5. 6.
— Jul., Schuhmacher, gr. Müllroserstraße 75.
— Aug., Handelsfrau, Fischerstr. 32a.
— Marie, verehel., Park, 3.
— Aug., Wittwe, gr. Müllroserst. 60.
Weiser, Wilh., verehel. Glaser, Rosenstraße 35.
Weiswange, Gust., Eisenb.-Betriebs-Secr., Leipzigerpl. 1a.
Weiß, Emil, Böttcherm., E., Bergst. 17.
— Ed., Büchsenmacherg., Leopoldst. 9.
— Gust., Dienstmann, Fischerstr. 26b.
— Ad., Gerberges., Ziegelstr. 18.
— Gust., Goldarb., Regierungsstr. 1.
— Wilh., Kaufm., E., Tunnelstr. 1.
— Hugo, Kellner, Richtstr. 29.
— Reinh., Korbmacherm., Anger 20.
— Alb., Maler u. Restaur., Schmalzst. 3.
— Herm., Schlosserg., Oderb. 1.
— Th., Steinsetzer, Rosenstr. 74.
— Ludw., Telegraphen-Aufseher, Leipzigerstr. 30.
— Anna, Wwe., Collegienst. 18.
— Louise, desgl., Schmalzstr. 13.
— Marie, desgl., Bischofst. 20.
— Wilh., desgl., Rosenstr. 25.
— Wittwe, gr. Müllroserstr. 74.
Weiße, Ed., Klempnermeister, Tuchmacherstr. 35.
— Carl, Lohngerber, Mittelstr. 1.
Weiße, Ed., Mühlenmstr., Blumenstr. 2.
— Am., sep., Tuchmacherstr. 35.
— Marie, Wwe., gr. Müllroserst. 11.
Weißenborn, Ant., Geh. Justizrath u. Landgerichts-Director, Anger 8.
Weißenfels, Aug., Eisenb.-Betriebs-Secr., Cottbuserstr. 4.
Weißschulz, Ernst, Schuhmachermstr., Sonnenburgerstr. 9.
Weitze, Heinr., Schuhmachermeister, kl. Scharrnstr. 6. 7.
— Wilh., Wwe., Roßstr. 7a.
Weitzel, Carl, Musikus, Oderstr. 40.
— Friedr., Schneiderm., Magazinpl. 1.
— Rob., Schuhmacherg., Roßm. 3.
— Ernst, Arbeiter, Sandstr. 13.
Welk, Rud., Cigarrenarbeiter, Fischerstraße 12.
— Wilh., Droschkenkutscher, Fischerst. 76.
— Joh., Schneiderm., E., Fischerst. 12.
— Marie, unverehel., Sonnenburgerstraße 9.
Welkisch, Paul, Feuerwehrmann, neuer Markt 1a.
— Wilh., Arbeiter, Görlitzerstr. 2.
Welle, Aug., Locomotivf., Carlstr. 16.
Welske, Aug., Ober-Rangirer, Fischerstraße 32a.
Welt, Emil, Hutmachermstr., E., Breitestr. 1, Gesch.-Lokal: gr. Scharrnstraße 62.
— Jul., verw. Bäckermstr., E., Lindenstraße 15.
Welzel, Wilh., Schmiedem., Rosenst. 55.
— Ant., Schuhmacherg., Carlstr. 36.
— Joh., Wwe., Park [illegible]. 12.
Welzer, Aug., Arbeiter, Richtstr. 24.
Wende, Rob., Arb., Regierungsstr. 22.
Wendel, Carl, Steuermann, Ziegelst. 29.
Wender, Carl, Maurerges., Platz am Schützenh. 4a.
— Carl, desgl., E., Sandstr. 8a.
— Erdm., desg., Pl. a. Schützenh. 6.
— Wilh., Arbeiter, Wiesenstr. 4.
Wendisch, Heinr., Büreau-Assist., Leb. Mauerstr. 6.
— Louise, Wwe., Ziegelstr. 4.
Wendland, Wilh., Schneidermeister, Schmiedeg. 3.

Wendland, Henr., sep., Rosenstr. 18.
Wendlandt, Wilh., Arb., Rosenstr. 34.
— Christ., unverehel. gr. Fruchtstr. 6.
Wendler, Carl, Kaufm., Regierungsst. 5.
Wendling, Carl, Schuhmacherm., Regierungsstr. 13.
Wendt, Ed., Gelbgießermstr., Richtst. 16.
— Jul., Ober-Post-Director, Oberstr. 26. 27.
— Wilh., Trompeter, Schützenstr. 3.
— Christ., Zimmerges., Schützenstr. 9.
— Joh., Arbeiter, Stiftspl. 2.
— Wilh., desgl., Cüstrinerstr. 18.
— Marie, verehel., Richtst. 91.
— Dor., verehel., gr. Scharrnstr. 23.
— Wittwe, Fischerstr. 23.
Wenk, Fz., Arb., Fürstenwalderstr. 31.
— Jul., desgl., Bergstr. 56.
— Wilh., desgl., Bergstr. 17.
— Henr., Wwe., Berlinerstr. 24.
Wennemacher, Em., Wwe., g. Scharrnstraße 13.
— Emma, Wwe., E., Poetensteig 4a.
Wenskatis, Math., Wittwe, Stiftspl. 6.
Wenske, Wilh., Stations-Diätar, Tunnelstr. 1.
Wensky, Paul, Tischlerg., g. Scharrnstraße 82.
Wentzel, Aug., pens. Gepäck-Exped., Roßm. 14.
— Aug., Maurerges., Görlitzerstr. 14.
— Louise, verw. Rendant, Halbest. 34.
— Carol., Wwe., Richtstr. 77.
Wenzel, Ant., Bremser, Beeskowerst. 5.
— Carl, Glasermstr., E., Tuchmacherstraße 44.
— Friedr., Invalide, Berlinerstr. 29.
— Wilh., Schmiedeges., gr. Scharrnstraße 25.
— Alb., Schneidermstr., Richtstr. 76.
— Herm., desgl., Rosenstr. 21.
— Joh., desgl., Ziegelstr. 13.
— Carl, Ziegelmstr., Beeskowerstr. 12.
— Friedr., Arb., Sonnenburgerstr. 41.
— Gotttl, desgl., Rosenstr. 3.
— Jacob, desgl., kl. Müllroserst. 10.
— Aug., unverehel., Rosenstr. 7.
— Anna, Wittwe, Richtstr. 87.
— Emilie, desgl., Richtstr. 77.
Wenzel, Louise, Wittwe, Breitestr. 28.
Wenzelowski, Ed., Goldarb., Richtst. 17.
Wenzke, Aug., Locomotivheizer, Beeskowerstr. 3.
Wenzlow, Emilie, Frl., Görlitzerst. 20.
— Carol., Wwe., E., Schulstr. 11.
Werblewska, Joh., Schmied, Fischerst. 45.
v. Werder, Hans, Prem.-Lieut., Halbestadt 4.
Werdin, Ernst, Schneidermstr., Lebuser Mauerstr. 20.
Werg, Rud., Maurerg., Wilhelmspl. 14.
— Marie, Schneiderin, Oderst. 17.
— Bertha, Wittwe, Oderstr. 2.
Werk, Ernst, Postbote, n. Markt 9.
Werkmeister, Carl, Lehrer, Richtst. 94. 95.
— Wilh., desgl., ebend.
— Heinr., desgl., Leipzigerpl. 1a.
— Christ., Rentier, ebend.
— Am., Wwe., Roßstr. 7a.
Werkner, Fritz, Schankwirth, E., neuer Markt 2a.
Wernecke, Herm., Gymnasiallehrer, Gubenerstr. 31a.
Werner, Wilh., Ackerbürger, E., Pl. a. Schützenh. 5.
— Ernst, Cigarrenmacher, Fischerst. 39.
— Aug., Hausdiener, Richtstr. 94. 95.
— Georg, Kaufm., Berlinerstr. 31. 32.
— Carl, Korbmachermstr., Lehmg. 2.
— Gust., Malergeh., Halbestadt 6.
— Joh., Malermstr., Richtstr. 74.
— Carl, Privatlehrer, Berlinerstr. 48.
— Alb., Rechnungs-Rath a. D., Lindenstraße 10.
— Carl, Schneidermstr., Tuchmacherstraße 66.
— Alb., Schuhmacherm., n. Markt 1.
— Ludw., desgl., gr. Müllroserstr. 31.
— Emil, Steingutdreher, Cüstrinerst. 22.
— Aug., Tuchappreteur, Richtst. 37.
— Aug., Arbeiter, Luckauerst. 12.
— Carl, desgl., Sophienstr. 15.
— Herm., desgl., Sophienstr. 4.
— Joh., desgl., Fürstenwalderstr. 38.
— Jul., desgl., Crossenerstr. 27c.
— Paul., unverehel., Sophienstr. 5.
— Joh., Wittwe, Schützenstr. 12.
— Wilh., desgl., Peitzerstr. 4.

v. Werner, Gust., Sattlerg., Leipzigerplatz 2b.
— Alb., Schuhmacherg., Bergstr. 17.
— Marie, Wittwe, Fischerstr. 90.
Wernicke, Alb., Brunnen- u. Röhrmstr., Collegienstr. 4.
— Wilh., Kaufm., E., Junkerstr. 9.
Wernitz, Ferd., Bahnhofs-Restaurateur, Bahnhofstr. 8.
— Traug., Kellner, ebend.
Werpel, Friedr., Eigenth., E., Wiesenstraße 12.
Wersich, Ernst, Architekt u. Maurerm., E., Hohenzollernstr. 3.
— Joh., verw. Ziegeleibes., Stiftspl. 4.
Wersig, Paul, Schlosserg., Roßm. 8a.
— Ernst, Arb., Schützenstr. 4.
Werth, Ad., Schäftefabr., E., Breitestraße 16.
— Aug., Arbeiter, Fischerstr. 102.
Weser, Ernst, Uhrmacher, Tuchmacherstraße 83.
Wessoly, Jos., Arb., Fischerstr. 24. 25.
Westerschell, Jul., Schuhmachermstr., Breitestr. 37.
Westphal, Ed., Maurerm., n. Markt 7a.
Wetzel, Jul., Ausgedinger, Mittelst. 3.
— Aug., Kaufm., E., Mittelstr. 22.
Hann v. Weyhern, Benno, General d. Cavallerie z. D., Halbest. 14a.
Weymar, Marie, Wwe., Bergstr. 3.
Weyrach, Bertha, Rentiere, Park 8.
Wiangke, Carl, Drahtgewebefabr., Görlitzerstr. 21, Gesch. Cottbuserst. 6.
— Carl, Drahtweberg., Cottbuserstr. 6.
Wichmann, Wilh., Maler, Rosenst. 27.
— Th., Reg.-Kanzlist, Kellensp. 9. 10.
— Marie, verehel., Sonnenburgerstr. 39.
Wichow, Ludw., Töpferm., Tuchmacherstraße 47.
Wickert, Carl, Schuhmacherg., Fischerstraße 31.
Wideburg, Paul, Gewerbeschullehrer, E., Bergstr. 60.
Dr. Wiebecke, Bruno, Medizinalrath, Anger 21. 22.
Wiebel, Ed., Gastwirth, Berlinerstr. 45.
Wiechert, Ed., Zugführer, Tunnelstr. 12.
Wiecke, Carol., Wittwe, Magazinpl. 3.
Wiecklow, Herm., Kaufm., Oderstr. 31a.
— Ferd., Rentier, Gubenerstr. 32.
Wiedebach, Aug., Schneidermstr., gr. Scharrnstr. 5.
Wiedemann, Aug., Arb., kl. Müllroserstraße 21.
Wieder, Gottfr., Ackerbürger, E., kl. Müllroserstr. 6.
— Friedr., Fuhrherr, E., Schulstr. 6.
— Wilh., desgl., E., Rosenstr. 50.
— Ferd., Maurerges., E., gr. Müllroserstr. 23.
— Gottl., Arbeiter, Halbestadt 12.
— Wilh., desgl., Logenstr. 3.
— Aug., Wwe., Sandstr. 11.
Wiegand, Aug., Rentier, E., Stiftspl. 9.
— Th., Wagenlackirereibes., Wilhelmsplatz 16, Geschäftsl. Wilhelmspl. 17.
Wiehage, Emma, Fräulein, E., große Scharrnstr. 75.
Wiehle, Carl, Tischlerg., Roßstr. 10.
— Balth., Arbeiter, Beresinchen 8.
— Friedr., Hausdiener, Richtstr. 29.
Wiemann, Carl, Arbeiter, Berlinerstr. 43. 44.
Wiemer, Otto, Maschinenschlosser, Rosenstr. 3.
— Em., Wittwe, Bischofstr. 27.
— Paul., desgl., Rosenstr. 3.
Wiener, Ad., Gastwirth, Richtst. 72.
Wiesch, Louise, Wittwe, Ziegelstr. 10.
Wiese, Joh., Aufseher der Straßenreinigung, Oderstr. 28.
— Aug., Regiments-Büchsenmacher, Sonnenburgerstr. 10.
— Gust., Schmiedeg., g. Müllroserst. 9.
— Rich., Sparkassencontrolleur, Ferdinandstr. 2.
— Aug., Arb., gr. Müllroserstr. 14.
— Joh., desgl., gr. Müllroserstr. 6.
— Jul., desgl., Rosenstr. 44.
— Joh., Wwe., gr. Müllroserstr. 81.
Wiesecke, verehel. Rentier, E., große Scharrnstr. 32.
— Heinr., Rentier, ebend.
Wiesenberg, Emilie, Wittwe, Fürstenwalderstr. 43.
Wiesener, Charl., Rentiere, E., kleine Scharrnstr. 19.

Wiesioleck, Alex., Harfenspieler, Gub. Mauerstr. 6.
Wieske, Carl, Schuhmachermstr., Rosenstr. 73.
Wiesner, Aug., Korbmachermstr., Richtstraße 60.
— Franz, Arbeiter, Rosenstr. 25.
Wietusch, Wilh., Vorarbeiter, g. Müllroserstr. 47.
— Carl, desgl., Berlinerstr. 14.
Wietz, Aug., Bettfedern-Reiniger, Forststraße 1.
Wietzlow, Aug., Tischerges., Wilhelmsplatz 14.
Wiezniewsky, Franz, Bäckermstr., Leipzigerstr. 2.
Wilberg, Jul., Candidat, Theaterst. 4.
Wilbrand, Minna, verw. Kaufm., Theaterstr. 5.
Wilcke, Franz, Brunnenmacherg., Ziegelstraße 28.
Wilde, verw. Theatermstr., Rosenst. 21.
Wildegans, Ernst, Eigenth., E., gr. Müllroserstr. 82
— Ad., Maurerges., kl. Müllroserst. 24.
— Carl, desgl., kl. Müllroserstr. 26.
— Gust., Töpferg., Fischerstr. 34.
— Jul., Arbeiter, kl. Müllroserst. 2c.
— Carol., Wittwe, Fischerstr. 34.
Wildenow, Gust., Rentier, E., Lindenstraße 9.
Wildgrube, Heinr., Arbeiter, Nuhnen 4.
Wilezick, Jos., Schuhmachermstr., Leipzigerstr. 4.
Wilhelm, Carl, Kaufm., E., Lindenst. 1.
— Friedr., Regierungs-Secr. a. D., Magazinpl. 2.
— Paul, Uhrmacher, Wilhelmspl. 25.
— Aug., sep., Berlinerstr. 23.
— Henr., Wittwe., E., Richtstr. 15.
Wilhelmi, Ernst, emer. Prediger, Roßstraße 12.
— Guido, Stat.-Diätar, Oderstr. 52.
— Agnes, verehel. Handelsm., Beeskowerstr. 6.
— Louise, vw. Prediger, Anger 30.
Wilke, Carl, Agent, E., Rosenstr. 20.
— Heinr., Buchhalter, Leb. Mauerst. 7. 8.
— Carl, Drechslermstr., Richtstr. 3.
Wilke, Rich., Handschuhmacher, Fischerstraße 85. 86.
— Alb., Ober-Post-Kassen-Rendant, Theaterstr. 1.
— Carl, Schneiderges., Jüdenstr. 11.
— Alb., Schuhmacherges., kl. Müllroserstraße 23a.
— Ad., Seilermstr., E., Richtstr. 102.
— Emil, Tischlerges., Carlstr. 7.
— Aug., Arbeiter, Sonnenburgerstr. 45.
— Christ., desgl., Crossenerstr. 11.
— Emil, desgl., Schulstr. 16.
— Geschwister, Gubenerstr. 41.
— Joh., vw. Geh. Ob.-Tribunals-Rath, Bahnhofstr. 26.
— Carol., Wittwe, Breitestr. 34.
— Frieder., desgl., Carlstr. 6.
— Louise, desgl., Gubenerstr. 18.
— Wilh., desgl., Berlinerstr. 14.
Wilkens, Georg, Obergärtner, Tzschn. Oberw. 7.
Wilkes, Carl, Büreau-Vorsteher, Berlinerstraße 48.
Wilksch, Anna, Wwe., Rosenstr. 71.
Will, Joh., Schneidermstr., Breitestr. 37
Willenberg, Friedr., Conditor, Schmiedegasse 7.
— Louis, Kaufm., Zimmerstr. 5.
— Paul, Schlosserges., Bergstr. 52.
— Aug., Fräul., Richtstr. 70.
Willert, Ludw., Schmiedeges., Cottbuserstraße 2.
— Marie, unverehel., Rosenstr. 86.
Willig, Paul, Aufseher, Fürstenwalderstraße 48.
— Carl, Lokomotivf., Peitzerstr. 4.
Willim, Aug., Wwe., Schmalzstr. 11.
v. Willisen, Hans, Oberst u. Regts.-Commandeur des Leib-Grenadier-Regts. Nr. 8, Halbest. 15.
Willmann, Louise, Wittwe, Sandstr. 14.
— Marie, desgl., E., kl. Müllroserst. 17.
Willmer, Aug., Arb., Fischerstr. 20
— vw. Rentier, E., Tunnelstr. 12.
— Carol., Wwe., Fischerstr. 3.
v. Wilmowski, Marcell, Gerichts-Assessor, Breitestr. 23a.
Wilms, Marie, vw. Rendant, Crossenerstraße 27.

Wilzky, Gust., Arb., gr. Scharrnstr. 7.
Wimmer, Carol., Wwe., Cottbuserstr. 4.
Winchenbach, Jul., Bau-Inspector a. D., Richtstr. 98. 99.
— Herm., Bürgermeister a. D., Theaterstraße 3.
Winckler, Gottl., Botenmeister, Bahnhofstraße 2.
Winkelmann, Gottl., Bremser, Görlitzerstraße 10.
— Jul., Buchbindermstr., Junkerst. 15, Geschäft Rathhausgewölbe 10—12.
— Heinr., Büchsenmachermstr., Fürstenwalderstr. 34.
— Rob., Kaufm., Carlstr. 3.
— Heinr., Locomotivf. a. D., Leipzigerstraße 32.
— Rud., Vergolder, Richtstr. 42, Geschäfts-Lokal: Jüdenstr. 6.
— Rud., desgl., gr. Müllroserstr. 73.
— Carl, Arbeiter, Leipzigerstr. 38.
— Ida, Schneiderin, Brückthorstr. 10.
— Adelh., vw. Prediger, Fürstenwalderstraße 26.
— Wilh., Wittwe, gr. Scharrnstr. 32.
Winkler, Herm., Buchhändler, Spornmacherg. 18.
— Jul., Erzpriester, königl. Kreisschul-Inspector u. Militairpfarrer, Regierungsstr. 3.
— Carl, Fuhrherr, E., Tuchmacherstr. 2.
— Carl, Gärtnergeh., Wiesenstr. 5a.
— Wilh., Locomotivf., g. Müllroserst. 51.
— Otto, Restaurateur, Richtstr. 71.
— Herm., Schlosserges., Tunnelstr. 7.
— Ottom., desgl., gr. Müllroserstr. 65.
— Aug., Schuhmacherges., Tuchmacherstraße 16.
— Jul., desgl., Chausseestr. 2.
— Wilh., Stations-Assistent, gr. Müllroserstr. 65.
— Carl, Arbeiter, gr. Müllroser. 73.
— Cäcilie, Fräul., Regierungsstr. 3.
— Wilh., unverehel., Breitestr. 25.
— Aug., verehel., Görlitzerstr. 2.
— Anna, Wwe., Fischerstr. 36.
— Aug., desgl., Beeskowerstr. 4.
— Aug., desgl., Tuchmacherstr. 75.
— Carol., desgl., Tuchmacherstr. 27.
Winning, Carl, Lehrer, E., Buschmühlenweg 11.
Winter, Wilh., Eigenth., E., n. Markt 10.
— Rud., Schmiedeges., Richtstr. 3.
— Carl, Schlosser, Stiftspl. 7.
— Conr., Schlosserges., Anger 16.
— Christ., Arbeiter, Fischerstr. 63.
— Ernest., Wittwe, Spornmacherg. 13.
Winterfeld, Ernst, Buchhalter, kl. Cüstrinerstr. 1.
v. Wintzingerode-Knorr, verw. Rittergutsbes., Lindenstr. 20.
Winz, Aug., unverehel., Leb. Mauerstr. 4.
Winzer, Ad., Schankwirth, Tuchmacherstraße 53.
— Herm., Schneiderges., Kellenspr. 11.
— Wilh., sep., Mittelstr. 3.
Winzheimer, Ernst, Ober-Postdir.-Secr., Ferdinandstr. 1.
Winzig, Ed., Locomotivf., Beeskowerst. 4.
Wirsing, Otto, Arb., Carlstr. 9.
Wirth, Paul., Wwe., E., Sonnenburgerstr. 52.
Wisniewski, Ignatz, Schmiedeges., Görlitzerstr. 3.
Wisznawitzky, Wilh., Schmiedeges., Badergasse 6. 7.
Wittchen, Gottl., Arb., Mittelstr. 19.
Witte, Aug., Eigenth., E., Bergstr. 30.
— Herm., Fischermstr., E., Fischerst. 87.
— Ferd., pens. Bahnmeister, Fürstenwalderstraße 17.
— Osw., Tischlerges., Leopoldstr. 9.
— Rich., Tischlermstr., g. Scharrnst. 22.
— Herm., Werkmeister, Lopoldstr. 9.
— Aug., Arbeiter, kl. Oderstr. 8.
— Ferd., desgl., Oderstr. 32.
— Aug., Fräul., Oderstr. 61.
— Dor., Wittwe, Sonnenburgerstr. 9.
v. Witte, Ida, Baronin, verw. Ritterschaftsrath, Oderstr. 32.
Wittig, Jos., Güter-Expedient, Leipzigerstr. 31.
— Gottl., Locomotivf., Carlstr. 30.
— Aug., Tischlerm., Berlinerst. 43. 44.
— Heinr., Arb., Görlitzerstr. 7.
— Ernest., Wittwe, Tuchmacherstr. 11.
Wittke, Charl., Arbeiterin, Crossenerstraße 24.

Wittkowsky, Carl, Schuhmachermeister, Leb. Mauerstr. 4.
Wittwer, Jos., Arb., Dresdenerstr. 21.
Witzel, Gottfr., Rentier, Halbest. 6.
v. Witzendorff, Hans, Sec.-Lieutenant, Roßm. 2.
Witzke, Carl, Postschaffner, Oderst. 26. 27.
— Wilh., Sattlerges., Peitzerstr. 8.
— Aug., Schankwirth, Mittelstr. 13.
— Wilh., Arb., Leipzigerstr. 23.
Witzky, Carl, Schneidermstr., Wilhelmspl. 6—9.
Woasitzky, Ign., Töpferges., gr. Müllroserstr. 5.
Wobser, Otto, Schneiderm., Halbest. 33.
Wodicke, Carl, Botenmeister, Gubenerstraße 16.
v. Wodtke, Georg, Lieut., Logenstr. 9. 10.
Woecke, Louise, Wwe., Park 1.
Wördenhoff, Otto, Gelbgießer, kl. Müllroserstr. 2.
— Carl, Schlosserges., Sophienstr. 5b.
Woetzel, Fr., Schmiedeg., Cottbuserst. 3.
Wohler, Cäsar, Schlosserg., Sophienstraße 5b.
Wohlfeil, Friedr., Postschaffner, Cottbuserstr. 2.
Wohllebe, Carl, Brandinsp., Oderstr. 28.
Woicke, Carl, Schlosserg., Leipzigerst. 34.
Woigk, Herm., Zimmerges., E., Sonnenburgerstr. 32.
Woike, Gust., Arbeiter, Bergstr. 37.
Woitas, Jac., Arb., Bischofstr. 6.
Woite, Joh., Cantor u. Hauptlehrer, Ziegelstr. 6. 7.
— Wilh., Eigenth., E., Leipzigerst. 20.
— Wilh., desgl., E., Leipzigerstr. 23.
— Gust., Maurerg., Buschmühlenw. 29.
— Alb., Stellmacherges., Tzschn. Oberweg 4.
— Aug., Arb., gr. Müllroserstr. 54.
— Friedr., desgl., Rosenstr. 93.
— Wilh., desgl., kl. Müllroserstr. 8.
— Charl., Wittwe, E., Tzsch. Oberw. 3.
— Carol., desgl., Sonnenburgerstr. 17.
Woithe, Ernst, Schlosserg., Tunnelst. 11.
Woiwoda, Joh., Schmiedeges., Louisenstraße 2.
Woiwode, Wilh., Lohndiener, Taubenst. 1.
Wolf, Ed., Barbier, Berlinerstr. 23.
— Franz, Schmiedeges., Gubenerstr. 1.
— Ed., Arbeiter, Cüstrinerstr. 2.
— Gottl., desgl., Logenstr. 4.
— Wilh., desgl., Roßm. 26.
— Guntildis, Schwester, Marienstr. 3.
Wolfart, Otto, Major a. D., Breitest. 23c.
Wolfert, gen. Krüger, Carl, Arbeiter, Breitestr. 25.
Wolff, Alb., Bildhauer, Junkerstr. 9.
— Paul, Betriebs-Secr., Leipzigerst. 32.
— Ed., Concipient u. Commissionair, Berlinerstr. 48.
— Ad., Dachdeckerges., Pl. a. Schützenhause 7.
— Max, Justizrath, Rechtsanwalt und Notar, Wilhelmspl. 20.
— Bruno, Kaufmann, Briesenerstr. 1, Comtoir: Bahnhofstr. 1.
— Max, desgl., Jüdenstr. 10, Gesch.-Lokal: Jüdenstr. 2.
— Wilh., Malermstr., Oderstr. 40.
— Wilh., Maurerges., Rosenstr. 76.
— Herm., Mühlenbes., Junkerstr. 5. 6. Geschäft: Holzm. 3.
— Aug., Nagelschmied, Baderg. 8.
— Louis, Ober Post-Secr., Leipzigerstraße 25.
— Aug., pens. Lehrer, Roßm. 3.
— Gust., Pinselmacherges., Roßm. 6.
— Ferd., Rangirmstr., Beeskowerstr. 6,
— Otto, Rentier, Oderstr. 59.
— Ad., Schankw., E., Cüstrinerstr. 38.
— Wilh., Schlosserges., Carlstr. 30.
— Aug., Schlossermeister, E., Spornmacherg. 1.
— Carl, Schneiderm., g. Scharrnstr. 31.
— Ed., desgl., Richtstr. 98. 99.
— Aug., Schuhmachermstr., Sandstr. 9.
— Jul., desgl., E., Tuchmacherstr. 14.
— Aug., Streckenläufer, g. Presse 9.
— Friedr., Arbeiter, Berlinerstr. 38.
— Friedr., desgl., Berlinerstr. 48.
— Friedr., desgl., Luckauerstr. 21.
— Herm., desgl., Rosenstr. 30.
— Wilh., desgl., n. Markt 1a.
— Paul, Schlosserg., Tuchmacherstr. 44.
— Marie, Hebeamme, ebend.
— Louise, Rentiere, gr. Müllroserstr. 2.

Wolff, Aug., unverehel., Sophienstr. 18.
— Louise, vw. Kaufm., E., Fischerst. 52.
— Dor., Wittwe, kl. Scharrnstr. 5.
— Marie, desgl., Tuchmacherstr. 64.
— Wilh., desgl., Gubenerstr. 17.
— Wilh., desgl., Schützenstr. 13.
v. Wolff, Geschwister, Gubenerstr. 35.
Wolfgramm, Carl, Schneiderm., Breitestraße 23b.
Wolfsohn, Meinh., Pianist, Tuchmacherstraße 64.
Wolke, Rob., Arb., gr. Müllroserstr. 82.
Wollank, Aug., Arb., Cüstrinerstr. 40.
— Gottl., Arb., Wiesenstr. 10a.
Wollburg, Mart., Eigenth., E., Wiesenplan 319.
— Joh., Arbeiter, Taubenstr. 2.
Wollenberg, Gust., Bürgermeister a. D., Richtstr. 34.
— Wilh., Gärtnergeh., Nuhnen 15.
— Friedr., Schlosserg., Schmiedeg. 10.
Wollersdorf, Carl, Arbeiter, gr. Müllroserstr. 65.
Wollert, Georg, Rückversicher.-Beamte, Tuchmacherstr. 26.
— Wilh., Kaufm., Richtstr. 86, vom 1. Oct. ab Breitestr. 23a.
— Bertha, Rentiere, Stiftspl. 5a.
— Emilie, Wittwe, E., Tuchmacherst. 26.
Wollfert, Wilh., Arb., Crossenerstr. 16.
Wollin, Gust., Damenschneider, Jüdenstraße 7.
Wollinjack, Ad., Handschuhmachermstr., Louisenstr. 2.
Wollmann, Heinr., Ober-Post-Secretär, Berlinerstr. 34.
Wollner, Ed., Fabrikbes., E., kl. Cüstrinerstraße 1.
Wolowski, Sophie, sep. Tischlermeister, E., Collegienstr. 5.
Wolpert, Aug., Wwe., Wilhelmspl. 6—9.
Wolten, Wilh., Packetträger, Fischerstr. 94. 95.
Wolter, Friedr., Droschkenbes., E., Crossenerstr. 20.
— Wilh., desgl., Crossenerstr. 15.
— Wilh., desgl., Tuchmacherstr. 36.
— Aug., Arbeiter, Poetensteig 4.
— Carl, desgl., Magazinpl. 3.
Wolter, Christ., Arb., Beresinchen 3.
— Ferd., desgl., Tuchmacherstr. 43.
— Th., desgl., Collegienstr. 14.
— Wilh., desgl., Chausseestr. 10.
— Emma, vw. Gutsbes., Oderstr. 11.
— Wilh., Wwe., Leb. Mauerstr. 18.
Woltersdorf, Frdr., Arb., Rosenstr. 40.
Wonneberger, Carl, Droschkenbesitzer, Junkerstr. 9.
— Heinr., desgl., Kasernenstr. 1.
— Ernst, Arbeiter, Oderstr. 10.
Worlitzer, Christ., Maler, Richtstr. 61.
Worner, Joh., Wäscherin, g. Scharrnst. 14.
Wostrack, Jul., Inhaber eines Waschgeschäfts, Kurzestr. 1.
Wote, Frdr., Arb., Sonnenburgerstr. 24.
Wothe, Frdr., Arb., Schützenstr. 6.
Woycke, Aug., Gerichtsvollzieher a. D., gr. Fruchstr. 1.
Woyda, Wilh., Wwe., Beeskowerstr. 9.
Woyt, Georg, Maurerg., E., Rosenst. 46.
Woythe, Ad., Tischler, Collegienstr. 19.
— Benj., Tischlermstr., E., ebend.
— Wilh., Arb., gr. Müllroserstr. 69.
Woytschätzki, Herm., Postbeamte, Gubenerstr. 40.
Wrede, Ferd., Königl. Musik-Director, Brückthorstr. 7. 8.
Wringe, Frdr., Gärtner, Cüstrinerst. 35.
v. Wrochem, Carl, Prem.-Lieut., Fürstenwalderstr. 33a.
Wronkow, Ad., Kaufm., Bischofstr. 15.
Wronsky, Aug., vw. Prediger, Halbest. 34.
Wünsch, Aug., Schuhmacher, Fischerst. 81.
Wünsche, Herm., Schuhmachermeister, Rosenstr. 68.
Würfel, Alw., Wwe., Park 4. 5.
Wüstehube, Herm., Malermstr., Forststraße 10.
— Gust., Schlosserges., Kellenspr. 3. 4.
— Marie, unverehel., gr. Fruchtstr. 3.
Wulff, Otto, Arb., Louisenstr. 3.
v. Wulffen, Paul., verw. Justiz-Rath, Fürstenwalderstr. 58.
Wullé, Elise, verw. Dr. phil., Schmalzstraße 4.
Wunderlich, Gust., Bäckerges., gr. Müllroserstr. 63.
— Frdr., Drechslerges., Carlstr. 37.

Wunderlich, Bernh., Kaufm., Bergstr. 12.
— Th., Arb., Jüdenstr. 14.
— Aug., unverehel., Ziegelstr. 30.
— Marie, Wwe., Schützenstr. 13.
Wundersitz, Clara, verehel., Roßm. 10.
Wundke, Gottl., Maurerges., Gubenerstraße 18.
Wundrich, Emil, Cigarrenarb., Fischerstraße 55.
— Julius, Hospitalvater, Wilhelmspl. 6–9.
— Carl, Tischlermstr., E., Sandstr. 9.
Wunsch, Tib., Schmiedeg., Luckauerst. 10.
Wurbs, Rob., Friseur, Lindenstr. 1.
Wurll, Jul., Eigenth., E., Sonnenburgerstr. 63.
— Th., Zimmerm., E., Blumenstr. 9.
— Wilh., Zimmerges., Schützenstr. 19.
— Louis, desgl., Crossenerstr. 27c.
— Carol., Wwe., E., Pl. a. Schützenh. 7.
— Wilh., Wwe., E., Torfstr. 2.
Wurm, Aug., Wwe., Sandstr. 14.
v. Wussow, Geschwister, Gubenerstr. 1.
— Georg., verw. General-Lieutenant, Wilhelmsplatz 14.
Wustrack, Aug., Nähterin, Richtstr. 87.
Wustrow, Aug., Rentiere, Richtstr. 61.
Wuttge, Ad., Reg.-Supern., Holzm. 1.

X.

Xaller, Bernh., Arbeiter, Gubenerst. 38.
— Louise, unverehel., gelbe Presse 4.
Xaller, auch Buder, Wilh., Wittwe, Mittelstr. 10.

Y.

v. Young, Adelh., vw. Polizeidirector, Fürstenwalderstr. 58.

Z.

Zabel, Joh., Arb., Sonnenburgerst. 45.
Zach, Wilh., Gener.-Commiss.-Kanzlist, Crossenerstr. 6.
— Ferd., Schuhmachermstr., Breitest. 29.
— Gottfr., Arb., Sonnenburgerstr. 5.
Zachariae, Otto, Amtsrichter, Bahnhofstraße 25.
— Aug., verw. Rittergutsbes., ebend.
Zacharias, Alex., Monteur, Sonnenburgerstr. 10.
— Th., Verwalter, gr. Scharrnstr. 74.
Zache, Jul., Malermstr., kl. Scharrnstraße 10.
— Jul., Schneidermstr., E., Sandst. 13.
Zachert, Carl, Bademeister, Fischerstr. 24. 25.
— Ant., Wwe., Carlstr. 31.
— Ida, Wwe., Rosenstr. 12.
Zachmann, Wilh., Bierfahrer, g. Fruchtstraße 10.
— Wilh., Schneiderg., Tuchmacherst. 22.
Zaczewski, Jul., Stellmacherges., große Müllroserstr. 31.
Zaddach, Carl, General-Agent, Bahnhofstraße 17.
— Carl, Sattlermstr., neuer Markt 16.
Zademach, Wilh., Arb., Cüstrinerst. 31.
Zadow, Wilh., Kanzlist, Gubenerstr. 32.
Zaduck, Em., Wwe., Rosenstr. 36.
Zaenkert, Max, Maurermstr., E., Gubenerstraße 21c.
— Ernst, Schuhmachermstr., gr. Müllroserstr. 9.
— Camilla, Wwe., Theaterstr. 1.
Zäper, Aug., Sergeant, Sonnenburgerstraße 14.
Zäpke, Max, Kaufm., gr. Scharrnst. 26, Geschäft gr. Scharrnstr. 24.
— Frieder., Wwe., E., g. Scharrnst. 24.
Zagorska, Ulr., Wwe., Wilhelmspl. 6–9.
Zahn, Ferd., Eigenth., E., Sonnenburgerstraße 64.
— Frdr., desgl., E., Sonnenburgerst. 43.
— Joh., desgl., E., Holzhofstr. 7.
— Jul., Gastwirth, E., Breitestr. 34.
— Wilh., Maurerges., Sonnenburgerstraße 45.
— Paul, Regier.-Militair-Anwärter, Sonnenburgerstr. 59.
— Aug., Zimmerges., Sandstr. 7.
— Heinr., Arbeiter, Holzhofstr. 7d.
— Sophie, Ausgedingerin, Sonnenburgerstraße 64.
— Paul., unverehel., Fischerstr. 93.
Zahnow, Em., Wwe., Gubenerstr. 18.
Zakrczewsky, Louise, Wittwe, Fischerstraße 104.

Zander, Emil, Droschkenkutscher, Richtstraße 52.
— Wilh., Trompeter, Roßm. 6.
— Aug., unverehel., Ziegelstr. 35.
— Marie, Wwe., gelbe Presse 5.
Zangerl, Carl, Holzhdlr., Gurschstr. 7.
v. Zanthier, Gust., Lieut., Logenst. 9. 10.
Zapary, Ferd., Locomotivf., Theaterst. 2.
Zapke, Carl, Unternehmer für Gas- u. Wasseranlagen, Görlitzerstr. 21.
Zappe, Rob., Arb., Beresinchen 8.
— Anna, Wittwe, gr. Müllroserstr. 2.
— Joh., desgl., Richtstr. 28.
Zarnowicki, Bog., Tischlerg., Rosenst. 23.
Zastrow, Ed., Schuhmachermstr., Richtstraße 70.
— Wilh., Arbeiter, Blumenstr. 15.
— Emilie, Wwe., Wilhelmspl. 6–9.
Zawadzky, Otto, Kaufm., Jüdenstr. 15.
Zech, Gust., Walker, gr. Scharrnstr. 19.
— Wilh., Arbeiter, Brückthorstr. 10.
Zeese, Carl, ehem. Sattlermeister, E., Oderstr. 23.
— Otto, Sattlermstr., ebend.
— Wilh., Gürtlermeister, E., Spornmacherg. 2.
— Paul, Kaufm., Theaterstr. 3.
— Aug., Stellmacher, E., Fürstenwalderstraße 44.
Zegenhagen, Wilh., Sergeant, Roßm. 14.
Zeh, Heinr., Tischlermstr., Carlstr. 11.
Zehlke, Herm., Ober-Roßarzt a. D., Richtstr. 19.
Zehmke, Ferd., Eisenb.-Schaffner, Carlstraße 33.
Zehn, Wilh., Wittwe, Mittelstr. 15.
Zeidler, Ad., Dachdeckerg., Fischerst. 102.
— Otto, Glasermstr., Breitestr. 17.
— Carl, Maurerges., Oderstr. 61.
— Heinr., desgl., Tunnelstr. 8.
— Wilh., Maurermstr., E., Görlitzerstraße 15.
— Friedr., Mühlenbauer, ebend.
— Frdr., Musiklehrer, Fischerst. 94. 95.
— Fritz, Referendar, ebend.
— Aug., Tischlerges., Schützenstr. 4.
— Ernest., vw. Eigenth., E., Holzhofstraße 11.
— Ernest., Wwe., Cüstrinerstr. 41.
Zeidler, Marie, Wittwe, Tuchmacherstraße 85.
— Wilh., desgl., Fischerstr. 83.
Zeise, Aug., Maler, Wilhelmspl. 6–9.
Zeisich, Marie, Arbeiterin, gr. Scharrnstraße 21.
Zeitler, Hel., Rentiere, Berlinerstr. 50.
Zeitner, Carl, Bäckermeister, E., große Scharrnstr. 27.
— Otto, Mechaniker u. Optiker, Richtstraße 55.
— Jul., Tischlermstr. u. Bildhauer, E., Lindenstr. 13.
Zeitz, Ferd., Schuhmacherges., Anger 7.
Zellmer, Aug., Arb., Fischerstr. 3.
Zellner, Bertha, vw. Kaufm., Jüdenst. 7.
v. Zenge, Bernh., Rentier, Fürstenwalderstraße 4.
Zenker, Gust., Tischlermstr., gr. Müllroserstr. 77.
Zerbe, Wilh., Arb., Beeskowerstr. 10.
Zermin, Aug., Arb., Leb. Mauerstr. 5.
Zesch, Paul, Regier.-Secr., Bischofst. 10.
— Gottl., Arb., gr. Müllroserstr. 49.
Zeschke, Alb., Kaufm., Breitestr. 3.
Zeucke Jul., Arbeiter, Fischerstr. 16.
Zeume, Carl, Eigenth., E., Sonnenburgerstraße 67.
— O., Referendar, gr. Scharrnst. 38.
Zeuschner, Arth., Holzhdlr., Leipz. Pl. 2b., Gesch.: Carlstr. 19.
— Heinr., desgl., E., Carlstr. 19.
— Heinr., Lehrer, Theaterstr. 6.
Zickelbein, Frdr., Arb., Holzhofstr. 1.
Zickerick, Bernh., Fabrikbes., E., Cüstrinerstr. 3.
— Th., Landwirth, Cüstrinerstr. 43.
Zickermann, Joh., Erzieher a. D., Gubenerstr. 19.
— Joh., Lehrer, Leipziger Platz 2.
Zickerow, Paul, Steindruckereibes., Theaterstr. 5, Gesch.: Wilhelmspl. 24.
— Minna, Wittwe, Fürstenwalderst. 1.
Zickert, Gust., Cigarrenfabr., Richtst. 87.
— Aug., Lackirer, Görlitzerstr. 10.
Zieballa, Julie, Wwe., Tuchmacherstr. 35.
Ziebarth, Franz, Arb., Carlstr. 24.
— Agnes, unverehel., Leipzigerstr. 3.
Ziebig, Th., Wittwe, g. Müllroserstr. 64.

Zieche, Ludw., Arb., Fischerstr. 40.
Ziege, Ludw., Bohrer, Cottbuserstr. 3.
Ziegenbalg, Rob., Ober-Lazarethgeh., Sophienstr. 19.
Ziegler, Carl, Eigenth., E., kl. Müllroserstraße 12.
— Herm., Gärtner, ebend.
— Gust., Monteur, Bergstr. 57.
— Emil, Schlosserges., Carlstr. 4.
— Gust., desgl., gr. Müllroserstr. 71.
— Paul, Vergoldergeh., Bergstr. 53.
— Aug., Wäscherin, gr. Scharrnstr. 26.
Zielenziger, Siegm., Kaufm., Richtst. 92, Gesch.-Lokal: Richtstr. 13.
— Louis, Buchhalter, ebend.
Zielinski, Ignatz, Schmiedeges., Beeskowerstr. 9.
Zielisch, Aug., Zimmerges., Fischerstr. 51.
Zier, Rich., Maurer, Fischerstr. 9.
— Louise, Schneiderin, Breitestr. 14.
Zierlein, Carl, Invalide, Tzschn. Oberweg 6a.
Ziesche, Bernh., Tabakspinner, große Scharrnstr. 21.
— Louise, Wwe., Berlinerstr. 43. 44.
Zieseler, Carl, Schmiedem., Kietzerg. 8.
Ziethen, Carol., Wittwe, Roßm. 26.
Zillmann, Carl, Zimmerges., E., Sandstraße 3.
Zilm, Wilh., Arbeiter, Carlstr. 30.
Zimmack, Ed., Gärtnerg., Sophienst. 22.
Zimmerling, Rob., Arb., Peitzerstr. 10.
Zimmermann, Franz, Ackerbürger, E., kl. Müllroserstr. 24.
— Alb., Coiffeur, E., Tuchmacherstr. 53.
— Fritz, Commissionär, Breitestr. 34.
— Herm., Departements-Thierarzt, Breitestr. 2.
— Aug., Dreher, Beresinchen 3.
— Wilh., Gerichtsdiener, g. Fruchtst. 1.
— Carl, Maurerg., kl. Müllroserst. 23b.
— Ad., Musiklehrer, Richtstr. 96.
— Friedr., Rentier, Oderstr. 35.
— Wilh., Schmiedeges., Sophienst. 5a.
— Wilh., Tischlermstr., gr. Müllroserstraße 47.
— Carl, Arbeiter, gr. Müllroserstr. 51.
— Ernst, desgl., Beresinchen 8.
— Frieder., verehel., Rosenstr. 31.
Zimmermann, Henr., vw. Dr. med., E., Oderstr. 38.
— Aug., Wittwe, Berlinerstr. 23.
— Charl., desgl., Schützenstr. 1.
Zingelmann, Carl, Böttchermstr., Tuchmacherstr. 11, Gesch. Richtstr. 41.
— Wilh., desgl., E., Tuchmacherstr. 64.
Zinke, Ernst, Arb., Pl. a. Schützenh. 6.
Zinner, Aug., Wwe., E., Fischerstr. 100.
Zippan, Leop., Töpfermstr., Anger 11.
Zippel, Carl, Bergbes., E., Bergstr. 47.
— Otto, Fleischerm., E., Schützenstr. 7.
— Ad., Hausvater und Kirchendiener, Oderstr. 66.
— Bernh., Post-Secretär, gr. Scharrnstraße 74.
— Frdr., Weichensteller, Görlitzerstr. 4.
— Wilh., Zimmerg., Tuchmacherst. 16.
— Gust., Arb., kl. Müllroserstr. 2c.
— Louis, Arb., Sophienstr. 7.
— Charl., Wittwe, Bergstr. 47.
— Henr., desgl., Fischerstr. 39.
Zips, Carl, Arb., Rosenstr. 93.
Zipter, Aug., Postgeh., Logenstr. 4.
— Christ., Arb., Sonnenburgerstr. 45.
Ziran, Gust., Bäckermstr., g. Müllroserstraße 83.
Zitschke, Carl, Post-Secr., Leipzigerst. 4.
Zobel, Emmy, Fräul., Anger 21. 22.
— Aug., Wittwe, Fischerstr. 29.
Zöllner, Herm., Regier.-Secr., Magazinplatz 2.
— Wilh., Schneidermstr., Fürstenwalderstr. 54b.
— Paul., Wittwe, Rosenstr. 39.
Zörner, Carl, Locomotivh., Carlstr. 10.
Zogbaum, Carl, Bäckerges., Rosenst. 85.
— Gust., Schneidermstr., Rosenstr. 9.
Zorn, Herm., Lehrer, Magazinpl. 1.
— Carl, Reichsbank-Kassen-Diener, Oderstraße 51.
— Rob., Restaur., E., Bischofstr. 26.
— Emilie, verw. Steinmetzmeister, E., Leipzigerstr. 11.
Zschernitz, Ernest., Wittwe, Tuchmacherstraße 22.
Zschieschang, Traug., Eisenb.-Schaffner, Carlstr. 22.
Zschille, Carl, Rentier, Logenstr. 7.

Zschörner, Herm., Arb., Crossenerstr. 15.
Zuchhold, Paul, Ziegelmstr., Sophienstraße 8.
Zuckarelli, Wilh., Schlosserges., gr. Müllroserstr. 31.
— Louis, Arb., Sonnenburgerstr. 26.
Zühlke, Aug., Productenhändler, Breitestraße 18.
Zugehör, Wilh., Cigarrenm., Fischerstraße 48.
— Carl, Arb., Roßm. 25.
Zukunft, Carl, Schlosserges., gr. Müllroserstr. 30.
Zunker, Aug., Wwe., Collegienstr. 12.
Zwanzig, Gottfr., Vorsteher der apost. Gemeinde, Peitzerstr. 9.
Zwanziger, Otto, Tischlermstr., Crossenerstr. 15.
— Bertha, unverehel., n. Markt 16.
— Carol., Wittwe, gr. Müllroserst. 56.
Zweitusch, Louis, Rentier, E., Anger 4.
Zwerschke, Wilh., Arb., Cüstrinerstr. 41.
Zwirner, Jul., Schuhmachermeister, gr. Scharrnstr. 69.
— Paul., Wwe., Tuchmacherstr. 15.

V.

Nachweis

der Behörden, öffentlichen Institute und Gebäude, sämmtlicher Privat-Anstalten, der Gewerbetreibenden, sowie der Bezeichnung von Häusern und Plätzen.

Die Wohnung der Geschäftstreibenden, sobald solche in diesem Abschnitt bei jedem Einzelnen nicht besonders angegeben ist, befindet sich dann jedesmal da, wo das Geschäftslokal belegen ist.

A.

Actien-Gesellschaften:

Actien-Brauerei, Fürstenwalderst. 61.

Chaussee-Bau-Gesellschaft von Frankfurt a. Oder bis zur Buschmühle. Vorsitzender d. Directoriums: Ober-Bürgermeister von Kemnitz, Halbestadt 24.

Frankfurter Allgemeine Rückversicherungs-Actienbank zu Frankfurt a. O., Wilhelmspl. 20. Director Lampe.

Frankfurter Güter-Eisenbahn-Gesellschaft, Kahnbauergasse 1. Leiter: Betriebs-Inspector Ballhorn, Ziegelstr. 19.

Frankfurter Post, Bischofstraße 20, Actiengesellschaft zur Herausgabe und buchhändlerischem Betrieb einer in christlich-conservativem Sinne gehaltenen Zeitung u. Buchdruckerei. Director: Buchdruckereibes. Frdr. König in Cüstrin.

Stärke-Zuckerfabrik-Actiengesellschaft, vorm. C. A. Köhlmann u. Comp., Chausseestr. 6. 7. und Cüstrinerstr. 11. 12. Director Kaufmann Pantel, Cüstrinerstr. 11.

Actien-Gesellschaften:

Turn-Verein zu Frankfurt a. Oder. Zweck der Gesellschaft: Herstellung und Erhaltung der zur Pflege des Turnens erforderlichen Anstalten. Vorsteher Gymnasiallehrer Schneider, Halbestadt 35, vom 1. Octbr. Buschmühlenweg 11.

Adler-Apotheke: Bischofstr. 15, Espeut.

Administratoren: (gerichtliche): Neumann, Wilhelmspl. 5.

Abfuhr-Geschäfte: Ceres, Contag, Berlinerstr. 41.

Aerzte:

(Die mit einem * bezeichneten sind die vom Magistrat bestellten Bezirks-Armen-Aerzte.)

*Dr. Aufrecht, Marienstr. 1. (8., 9. u. 10. Bezirk mit Ausnahme des Wilhelmsplatzes u. des Buschmühlenweges). Sprechst.: Vorm. von 8—9, Nachm. von 3—4 Uhr.

Dr. Birawer, Richtstr. 51. Sprechst. Vorm. von 8—10, Nachm. von 3—4 Uhr.

Dr. Blumensath, Ober-Stabs- und Regimentsarzt, Hohenzollerstr. 2. Sprechst.: Vorm. von ½7—½8, Nachm. von 2—3 Uhr.

Aerzte:

Dr. Büttner, Carlstr. 2. Sprechst.: Vorm. von 9—11, Nachm. von 3—5 Uhr.

Dr. Busse, Stabsarzt, Gubenerst. 28.

Dr. Dannenberg, Fürstenwalderst. 22.

Dr. Danziger, Sanitätsrath, Kreis-Physikus, Wilhelmpl. 23. Sprechstunden: Vorm. von 8—10, Nachm. von 2—3 Uhr, mit Ausnahme der Sonn- und Festtage.

Dr. Funcke, Stabsarzt, gr. Scharrnstr. 32. Sprechst.: Vorm. von 8 bis 9, Nachm. von 12—1 Uhr.

Dr. v. Gizycki, Assistenzarzt 1. Klasse, West-Kaserne Grenadier-Regimts. Nr. 12, Stube 46.

Dr. Glaser, Oderstr. 39. Sprechst.: Vorm. von 8—10, Nachm. von 4—5 Uhr.

*Dr. Göpel, Sanitätsrath, Forstst. 7. 3., 4. u. 5. Armenbezirk. Sprechstunden: Im Sommerhalbjahr von 7—9 Uhr Vorm., im Winterhalbjahr von 12—2 Uhr Nachm.

Dr. Graff, Regierungsstr. 12. Sprechstunden: Vorm. v. 8—10, Nachm. von 2—4 Uhr.

Dr. Grasso, Sanitätsrath, Gubenerstr. 5. Sprechst.: Vorm. v. 8 bis 9 Uhr.

Dr. Harttung, Oderstr. 31a. Sprechstunden: Vorm. tägl. von 9—11, Nachm. mit Ausnahme des Sonntags tägl. von 2—3 Uhr.

Dr. Hering, Stabsarzt, Theaterst. 5. Sprechst.: Nachm. v. 12—2 Uhr.

Dr. Hoppe, Breitestr. 15. Sprechst.: Vorm. von 8—9½ Uhr.

Dr. Karpinski, Wilhelmsplatz 24. Sprechst.: Vorm. v. 8—10, Nachm. von 3—4 Uhr.

Dr. Krosta, Stabsarzt, Bischofst. 16. Sprechst.: Mittags 12—1 Uhr.

*Dr. Kuntze, gr. Scharrnstr. 16. 17. (11. u. 12. Armenbez.) Sprechstunden: Vorm. ½8 bis 9 Uhr, Nachm. mit Ausnahme der Sonn- und Feiertage von 4—5 Uhr.

Aerzte:

Dr. Lubarsch, Sanitätsrath, Anger 16. Sprechstunden: Vorm. von 9—10, Nachm. von 4—5 Uhr.

Dr. Marcuse, Richtstr. 60. (7. Armenbezirk u. vom 8. u. 9. Armenbezirk Wilhelmsplatz, Gubenerstr. und Buschmühlenweg). Sprechst.: Vorm. von 8—10 Uhr.

Dr. Neubaur, Ober-Stabs- u. Regiments-Arzt, Wilhelmsplatz 17. Sprechst.: Vorm. von ½8—9, Nachm. von 5—6 Uhr.

Dr. Pietzker, Kais. russ. Staatsrath, Berlinerst. 31. 32, vom 1. October ab Tuchmacherstr. 55. 56.

Dr. Rehfeldt, Oderstr. 42. Sprechst.: Vorm. von ½8—9 Uhr.

Dr. Reiß, Assistenzarzt, neue Kaserne, Logenstr., Stube 246.

Dr. Ringhoffer, Junkerst. 18. Sprechstunden: Vorm. von 9½ Uhr an.

Dr. Roland, Oberstabs- u. Regim.-Arzt, Wilhelmspl. 24.

Dr. Rothe, Oberstabs- u. Regiments-Arzt, Halbest. 3. Sprechst.: Vorm. von ½8—½9, Nachm. v. 4 bis 5 Uhr.

Dr. Schulz, Sanitätsrath, Kellenspr. 3. 4. Sprechst.: Vorm. von ½8—9½, Nachm. v. 4—5½ Uhr.

Dr. Spilling, Assistenzarzt, gr. Fruchstraße 1.

Dr. Strauch, Breitestr. 23c. Sprechstunden: Vorm. bis 9, Nachm. mit Ausnahme der Sonn- u. Feiertage von 3—4 Uhr.

*Dr. Uttech, Director, des Provinzial-Hebeammen-Instituts, Crossenerstr. 7. (13. u. 14. Armenbezirk). Sprechst. vom 1. Mai bis 1. November bis Morgens ½10 Uhr, vom 1. November bis 30. April bis Morgens 9 Uhr.

Dr. Walz, Kaiserl. russischer Staatsrath, Lindenstr. 11. Sprechst.: Vorm. v. 8—10, Nachm. mit Ausnahme der Sonntage von 3 bis 5 Uhr.

Aerzte:
Dr. Wehmer sen., Sanitäts-Rath, Oderstraße 52. Sprechst.: Vorm. 7—9 Uhr.
*Dr. Wehmer jun., Kreiswundarzt, Wilhelmspl. 2. (1., 2. u. 6. Armenbezirk). Sprechst.: für Ohrenkranke von 7—9½ Uhr.
Dr. Wiebecke, Regierungs- u. Medizinalrath, Anger 21. 22.

Agenten (Auswanderungs-):
F. A. Ley, Carlstr. 16. Büreau Fürstenwalderstr. 55.

Agenten (Vertreter auswärtiger Handlungshäuser:)
Paul Fr. David, Wilhelmspl. 17.
Louis Flesche, Tuchmacherstr. 52.
Carl Frommhold, Breitestr. 37.
Osw. von Greisen, Oderstr. 20.
Haase u. Schrodt, Fürstenwalderst. 3.
Aug. Sickler, Oberkirchpl. 5.
Carl Wendler, Regierungsstr. 5.
Wilh. Wollert, Richtstr. 86. Vom 1. Oct. Breitestr. 23a.

Agenten (Vertreter auswärt. Dampf-Mahl-Mühlen:)
Jul. Baswitz, Theaterstr. 1. Ober-Grädizer Dampfmühle. G. Münch, Heidemühle bei Reppen. Mehl-Niederlage: gr. Scharrnstr 47.
Gebr. Schulze, Breitestr. 38. Gubener Dampf- u. Wassermühlen. Mehlniederlage: Breitestr. 38.

Agentur der Metall- und Glasbuchstaben-Fabrik Koch & Bein, Berlin:
Paul Fr. David, Wilhelmspl. 17.

Agentur technischer und anderer kaufmännischer Firmen:
F. A. Ley, Carlstr. 16. Bür. Fürstenwalderstr. 55.

Agenturen (Feuer- und Lebens-Versicherungen siehe Versicherungs-Gesellsch.)

Aichungs-Amt: Hohlgemäße für trockene Waaren u. Flüssigkeitsmaaße sowie für Fässer: Forstistr. 1, Böttchermstr. Mützelburg.

Aichungs-Amt für Längenmaaße, Gewichte u. Wagen: Tuchmacherstr. 66. Optikus Zeitner. Wohn. Richtstr. 55.

Aichungskommission, Vorsteher: Stadtbaurath Malcomeß, Buschmühlenw. 6.

Alabaster-Waaren-Handlungen:
R. Eichholz, Junkerstr. 1, Front Oderstr.

Alfenide-Waaren-Handlungen:
M. Najork, gr. Scharrnstr. 45. Außerdem bei den Goldarbeitern (siehe diese).

Althändler siehe Trödler.

Amts-Anwaltschaft:
Junge, Polizei-Assessor, Marienst. 2. Büreau: Rathhaus.
Stellvertr.: Mag.-Ober-Secr. Grundmann, Anger 18.

Amtsgericht I. bis VI. Abtheilung: Oderst. 53. 54, VII. und VIII. Abtheilung: Logenstr. 6.

Annahmestelle für Metall- u. Kautschuck-Stempel:
H. Wiecklow, Oderstr. 31a.

Annahmestellen für Färbesachen:
Hauck, Jüdenstr. 12. 13. Wohnung Beeskowerstr. 10.
R. Mattheck's Nachf., O. Grünewald, Junkerstr. 1, Wohn. Mühleng. 1.
W. Spindler, Bischofstr. 18.

Annoncen-Expeditionen:
Für G. L. Daube u. Co. in Frankfurt a. M.
H. Wiecklow, Oderst. 31a.
Für R. Mosse in Berlin:
Rud. Kaiser, Inhaber Rud. Noscke, Wilhelmspl. 14.

Anschlagsäulen siehe öffentl. Anschlagwesen.

Antiquare:
Franz Köhler's Wwe., Richtst. 75.
B. Waldmann, Oderstr. 46. Inhab. Arth. Frommann.
Waldow, Alb., Jüdenstr. 3.

Apotheken:
Adler-Apotheke, Bischofst. 15, Espeut.
Einhorn-Apotheke, gr. Scharrnst. 79. Dr. Otto Schwendler.

Apotheken:
Kronen-Apotheke, Dresdenerstr. 18. Th. Bruchmann.
Kugel-Apotheke, Regierungsstr. 10. Krause u. Opitz.
Löwen-Apotheke, Oderstraße 42. Guttmann.
Victoria-Apotheke, Crossenerstr. 4. Rich. Fahrenholz.

Appretir-Anstalten s. Tuch-Appreteure.

Armen-Kasse im Kämmereilokal, part. im Rathause.

Auctionatoren:
Th. Krengel, Berlinerstr. 1.
Louis Lewy, Breitestr. 39.

Auctions-Commissarien, öffentl. angestellt:
Alex. Neumann, Wilhelmspl. 5.

Augusta-Schule: Theaterstr. 11.

Ausspannungen siehe Gasthöfe.

B.

Bade-Anstalten:
a. Flußbäder:
Ballaschke'sches am Ziegenwerder.
Gräber'sches am Löwenwerder.
Weingärtner'sches, in der Oder, vor Crossenerstr. 1.
desgl. am Ziegenwerder.
Magistratualisches, am Ochsenwerder.
Militär-Badeanstalten, an der Löweninsel, verbunden mit der Gräber'schen.
desgl. am Ziegenwerder.
b. Russische Dampf-, Römisch-Irische und Mineralbäder.
Fr. Fischer, Inhaber Otto Greiffentroch, Victoriabad, Wilhelmspl. 18.
Hilse, Carthausbad.
L. Stanke, Lindenbad, Lindenstr. 8.

Bäckermeister:
Arndt, Junkerstr. 4.
Barfuß, kl. Müllroserstr. 18.
Beck, Cüstrinerstr. 37.
Brauer, Tuchmacherstr. 40.
Brochowski, Jüdenstr. 9.
Brutschke, Fürstenwalderstr. 58.
Dallwitz, gr. Müllroserstr. 58. 59.

Bäckermeister:
Ebert, Wilhelmspl. 1.
Ecke, Herm., Buschmühlenweg 15.
Friedel, Oskar, Fürstenwalderstr. 36.
Genuneit, Paul, Bischofstr. 7.
Graf, Tuchmacherstr. 18.
O. Graul, Regierungsstr. 9.
J. Graul, Brückthorstr. 2.
Gustin, Richtstr. 98. 99.
Hackbarth, Otto, Bahnhofstr. 20.
Hempel, Berlinerstr. 43. 44.
Höhne, Ed., Berlinerstr. 4.
Hoffmann, Richtstr. 71.
Hoppinz, Bischofstr. 23.
Jentner, Richtstr. 79.
Juritz, Ad., Dresdenerstr. 7.
Kemmel, Friedr., Oderstr. 8.
Klopsch, Herm., Leopoldstr. 7.
Kobszick, gr. Scharrnstr. 83.
Koepsell, Carlstr. 10.
Koschke, gr. Scharrnstr. 10.
Kramer, Schützenstr. 11.
Krüger, Gottl., Berlinerstr. 30.
Kühn, Ferd., Tuchmacherstr. 60.
Herm. Kummert, Anger 6.
Leppin, Schützenstr. 1.
Leuchtenberger, Ed., Carlstr. 32.
Lierse, Ed., Magazinplatz 1.
Lobitz, Wilhelmsplatz 6—9.
Mähler, Schmiedegasse 2.
Mählitz, Carl, Anger 12.
G. Meyer, gr. Müllroserstr. 70.
C. M. Mühler, Lindenstr. 19.
H. Mühler, gr. Scharrnstr. 33.
Müller, Gottl., Rosenstr. 91.
Neumann, kl. Müllroserstr. 2b.
Pahl, Franz, Carlstr. 24.
Poltyn, Ludw., gr. Cüstrinerstr. 37.
W. Remschel, Breitestr. 28.
Rieger, Reinh., Blumenstr. 3a.
Rischow, Richtstr. 88.
Sasse, Mittelstr. 9.
Scheffler, Dresdenerstr. 3.
Schmerse, Görlitzerstr. 10.
Schmetzke, Berlinerstr. 34.
Schmoldt, Tuchmacherstr. 21.
Schröter, Carl, Breitestr. 14.
Schulze, Bischofstr. 8.
Schulze, Herm., Leipzigerstr. 35.

Bäckermeister:
Schwabe, Roßm. 25.
Stöckert, Carl, Anger 30.
Stoldt, Ferd., gr. Müllroserstr. 31.
Streiter, Berlinerstr. 6.
Sydow, Oderstr. 40.
Thorein, Oderstr. 25.
Tribbensee, Richtstr. 73.
Ullrich, Carl, Bergstr. 52.
Betterling, Lindenstr. 9.
Wiesznewski, Leipzigerstr. 2.
Zeitner, gr. Scharrnstr. 27.
Bäckereien (Haus-):
Alisch, Sonnenburgerstr. 9.
Gärtner, Sandstr. 10.
Haberland, Weidend. 3b.
Kusch, Sophienstr. 5b.
Lange, Fischerstr. 15.
Luckan, Leipzigerstr. 6.
Mantz, Ziegelstr. 21.
Schäfer, Crossenerstr. 24.
Sieck, Forststr. 4.
Ullrich, Bergstr. 52.
Ulrich, Sophienstr. 4.
Wurll, Sonnenburgerstr. 63.
Bärme- u. Presshefen-Handlungen:
Bauer (Flora-Droguerie), Regierungsstr. 4.
A. Brandenburg, Breitestr. 6.
Brochowsky, Jüdenstr. 9.
Eichberg, Berlinerstr. 42.
Ed. Friecke, Oderstr. 14 und Regierungsstr. 12.
Jul. Giehler, Wilhelmspl. 25.
Graul, J., Brückthorstr. 2.
O. Graul, Regierungsstr. 9.
Hoppinz, Bischofstr. 23.
Klafft, Oderstr. 64.
Heinr. Klein, große Scharrnstr. 71, Wohnung Berlinerstr. 45.
Koschke, gr. Scharrnstr. 10.
Krüger, Berlinerstr. 30.
Leppin, Schützenstr. 1.
Max Reichert, Richtstr. 50.
W. Remschel, Breitestr. 28.
G. Schmidt, Oderstr. 12.
Traebert, kl. Scharrnstr. 1. 2.
Balkan, die ehemalige Priestergasse, zwischen Regierungs- u. Logenstr.
Ballhaus Sanssouci, Vergnügungsort, Fürstenwalderstr. 46, Habermann.
Bandagisten:
Krabel, C., Oderstr. 31a.
Krabel, E., Richtstr. 52.
Ortmann, Jüdenstr. 17.
Bandwaarenhandlungen: siehe Posamentierwaarenhandlungen.
Bank-, Fonds- u. Wechselgeschäfte:
H. Ganz, Wilhelmspl. 14.
Rud. Kaiser, Inhaber Rud. Noscke, Wilhelmspl. 14.
Alb. Kierstein, Markt 10.
L. Marcus, Theaterstr. 2, Inhaber Max Saberski, Albert Saberski in Berlin u. F. Lappe hier, Fürstenwalderstr. 60.
Marcus u. Stern, Centrale: Berlin N., Oranienburgerstr. 16. Filiale: Frankfurt a. O., Tuchmacherstr. 54. Vertreter: Heinr. Stern.
L. Mende, Jüdenstr. 16. Inhaber: Commerzien-Rath Paul Mende, Halbest. 9, u. Felix Mende, Halbestadt 17a.
M. Nathorff u. Sohn, Bischofstr. 13. Inhaber: Th. Nathorff, Fürstenwalderstr. 1.
Heinr. Schöne, gr. Scharrnstr. 44.
Bankstelle (Reichs-): Oderstr. 51.
Barbiere und Heilgehülfen:
(Die mit * bezeichneten sind geprüfte Heilgehülfen).
Bahrs, Tuchmacherstr. 9.
Balzer, Tuchmacherstr. 50. 51.
Berchthold, gr. Müllroserstr. 11.
Biesel, Breitestr. 34.
*Breithoff, Bahnhofstr. 21.
Dirksohn, Spornmacherg. 4.
Drösler, gr. Scharrnstr. 75.
Echost, Berlinerstr. 50.
*Frey, Richtstr. 85.
*Fuhrmann, Joh., Richtstr. 38.
Fuhrmann, C., Tuchmacherstr. 66.
Ganzhardt, Tuchmacherstr. 43.
Gottschau, Leipzigerstr. 6.
Grübler, Fürstenwalderstr. 33, Wohnung Fürstenwalderstr. 38.
*Hürtienne, Regierungsstr. 23.

Barbiere und Heilgehülfen:
Jancke, Richtstr. 25.
Kaniuth, Bahnhofstr. 20.
Knappe, Sonnenburgerstraße 57.
Laudenbach, Dresdenerstr. 18.
Lindecke, Roßstr. 8.
Malle, kl. Scharrnstr. 18. Gesch.: Oderstr. 14.
*Mücke, Roßm. 11.
Müller, L., Fürstenwalderstr. 44.
*Müntz, Tuchmacherstr. 47 u. Tuchmacherstr. 52.
Neumann, Breitestr. 2.
Obst, Berlinerstr. 38.
Paulsen, Junkerstr. 18.
*Pohlandt, Anger 3.
Rösler, kl. Scharrnstr. 16.
Säuberlich, Tuchmacherstr. 34.
Scharff, Fürstenwalderstr. 38.
*Scheithauer, Brückthorstr. 10.
Schley, Logenstr. 7.
Schmidt, Carl, Richtstr. 52.
Schröpfer, Carlstr. 10.
Schulz, R., Breitestr. 27.
Seichter, Berlinerstr. 46.
Speer, Rosenstr. 16.
Wolff, Berlinerstr. 23.
Wurbs, Lindenstr. 1.
Baswitz-Hof, Jüdenstr. 14.
Baumaterialien-Handlungen:
(Siehe Cement-, Gyps-, Kalk- und Eisenbahn-Schienen-Handlungen).
Baumschreiberhaus, ehem., Holzm. 6.
Bau-Unternehmer:
Borngräber, Sonnenburgerstr. 33.
Fechner, Wilh., Anger 13.
Füßler, Dresdenerstr. 2.
Gaebicke, gr. Müllroserstr. 76.
Gemmel, Carlstr. 2.
Habermann, Fritz, Richtstr. 12.
Hahn, Ernst, Mittelstr. 18.
Lauck, Fischerstr. 23.
Pietack, Louisenstr. 7.
Schickert, Mittelstr. 18.
Schulz, Sonnenburgerstr. 50.
Beerdigungs-Besorgungs-Comtoire:
Hartmann, Tuchmacherstr. 84.
Hertz, Richtstr. 3.
Horn, Tuchmacherstr. 79.
Beerdigungs-Besorgungs-Comtoire:
Macke, Schmalzstr. 11, Front Richtstraße.
Spangenberg, Logenstr. 1.
Belle-vue, Vergnügungslokal, Buschmühlenw. 14, Vollmann.
Beresinchenschule, Leipzigerplatz 1b.
Bergbrauerei, g. Müllroserstr. 24, Engel.
Bergschlößchen, Vergnügungslokal, Tzschn. Oberw. 4a., Lörke.
Bergvorschule, Breitestraße 24. Siehe Adreßkalender.
Berliner Bergbau-Actiengesellschaft Zweig-Niederlassung. Comtoir: Cüstrinerstr. 1.
Bettfedern-Handlungen:
C. Consentius, vorm. Wm. Paetzel, Halbest. 5.
O. Guthmann, Markt 7.
J. Joachimsthal, gr. Scharrnstr. 48.
Bettfedern-Reinigungs-Anstalten:
Kuhne, Wittwe, Markt 7. Wohnung Bischofstr. 27.
G. Lurtz, Breitestr. 5.
Aug. Wietz, vorm. Joh. Lurtz, Forststraße 1.
Bezirks-Armen-Aerzte siehe Aerzte.
Bezirks-Armenpfleger siehe Adreß-Kalender.
Bezirks-Ausschuss: Forststr. 5.
Bezirks-Commando: Lindenstr. 16.
Bezirks-Vorsteher siehe Adreßkalender.
Bierdruck-Apparate-Handlungen:
Martin, C., gr. Scharrnstr. 36.
Pfeiler, Jüdenstr. 15.
Vollmann, Richtstr. 26.
Bier-Verleger:
Becker, Fischerstr. 102.
Borchert, H., Bahnhofstr. 28.
Ad. Brandenburg, Breitestr. 6.
Carl Buttke, Schmalzstr. 2.
Engelmann, Oderstr. 9.
Giebler, Kellenspring 11.
Hühne, Wilhelmspl. 23.
Rich. Jurich, Fürstenwalderstr. 53.
Karge, Tuchmacherstr. 24. Wohnung Rosenstraße 71.
C. H. Kniehase, Jacobistr. 4.

Bier-Verleger:
G. A. Laumann, Logenstr. 1 und gr. Scharrnstr. 23.
C. Lehmann, Park 11. 12.
Roskosch, Tuchmacherstr. 71.
Benj. Schilling, Richtstr. 91.
Paul Schlomka, gr. Fruchstr. 4.
Ed. Schulz, Crossenerstr. 5.
Thomas, Aug., Richtstr. 62.
C. Wilhelm, Lindenstr. 1.
Bibliotheken siehe Leihbibliotheken.
Bilder- u. Goldrahmen-Fabrikanten siehe Vergolder.
Bildhauer:
Friedrich, H., Lindenstr. 1.
Lange, Otto, Tuchmacherstr. 14. Geschäft: Richtstr. 50.
Niemetz, Ant., Regierungsstr. 11.
Schmieder, Richtstr. 13.
Wolff, Junkerstr. 9.
Zeitner, Lindenstr. 13.
Billet-Amt im untern Stockwerk des Rathhauses.
Bischofshaus, ehem., Oderstraße 31a. Harttung.
Blauer Anker, Gasthof, Tuchmacherstr. 43. Schulze.
Blaues Schiff, Gasthof, Richtstr. 17. Buch.
Blauer Stern, Tuchmacherstraße 15. Schultze.
Blumen-Fabriken und -Handlungen (künstliche):
E. Bartsch, Richtstr. 50.
Kobi, Jüdenstr. 8.
Otto Zawadzky, Jüdenstr. 15.
Blumenhandlungen:
C. Bücher, Bergstr. 13.
Bauer, Wilhelmspl. 3. 4.
C. Bußmann, Jüdenstr. 12. 13.
W. Decker, Schmalzstr. 7, Wohnung Bergstr. 22.
Gerlach, Rob., gr. Scharrnstr. 31.
Golze, Richtstr. 50.
Henselmann, Bergstr. 20.
H. Klaue, Berlinerstr. 52.
Schuch, Regierungsstr. 10. Gesch.: Brückthorstr. 1.
Schulz, Heinr., Jüdenstr. 10.
Bocksbleiche, jetzt Uferstraße.
Böttchermeister:
Boggasch, Oderstr. 59.
Braun, Richtstr. 23.
Brückmann, gr. Fruchtstr. 10a.
Bundermann, gr. Scharrnstr. 14.
Charlett, Jacobistr. 9.
Dieckmann, kl. Oderstr. 1.
Fechtner, Fischerstr. 9.
Fritsche, Berlinerstr. 10.
Gutsell, Tuchmacherstr. 17.
Heinrich, Roßstr. 9.
Hoelzke, Junkerstr. 21.
Kaplick, Bergstr. 59.
Kretschmer, gr. Müllroserstr. 8.
Menzel, Peitzerstr. 3.
Mützelburg, Forststr. 1.
G. Neumann, Junkerstr. 7.
F. Petersdorff, Breitestr. 37.
A. Petersdorff, Dammmeisterg. 1a.
Schickert, Richtstr. 14.
Schmidt, Leipzigerstr. 2.
Stahl, E., Fischerstr. 13.
Stahl, Gust., Fischerstr. 13.
Weinert, Fischerstr. 70.
Weiß, Bergstr. 17.
C. Zingelmann, Tuchmacherstr. 11, Gesch.: Richtstr. 41.
W. Zingelmann, Tuchmacherstr. 64.
Börsen-Keller, Restaurations-Lokal, Schmalzstr. 10. Klawe.
Bogosch Hôtel garni, Bahnhofstr. 30.
Bollen- und Gurkenhandlungen:
P. Hoffmann, Sonnenburgerstr. 8.
Heinr. Lucas, Junkerstr. 3.
Bonbonfabriken:
Schögel u. Comp., Leipzigerstr. 18. Inhaberin: Wwe. Schögel, Leipzigerstr. 10.
Gebr. Weise, Lindenstr. 7. Verkaufs-Lokal: Regierungsstr. 22.
Brauereien:
Carl Caplick, Halbestadt 13. Neues Carthaus.
Gust. Dalichow, gr. Müllroserstr. 24. Bergbrauerei.
Frankfurter Actienbrauerei, Fürstenwalderstr. 61.

Brauereien:
Heinr. Hildebrand u. Comp., deutsche Export-Brauerei, Junkerstr. 5. 6.
Ed. Kieselich, Richtstr. 9.
G. Kirschner, Beresinchen 6.
C. Klärich, Richtstr. 90.
Wwe. Agnes Muth in Firma H. S. Muth, Carthaus (Alt-).
H. Nickel, Crossenerstr. 15.
Ferd. Schindler, Gubenerstr. 9.
Schlomka, Paul, gr. Scharrnstr. 82.
Sohr, Jul., Junkerstr. 9.
Brauerei-Artikel-Handlungen:
Otto Babick, Breitestr. 30.
Otto Rau, Richtstr. 82.
Brauner Hirsch, Ausspannung, Bischofstraße 27, Müller.
Braun's Restauration und Kaffeehaus, Fürstenwalderstr. 33.
Brennerei-Artikel-Handlungen:
Otto Babick, Breitestr. 30.
Breslauer Wappen, Ausspannung, Breitestr. 6, Brandenburg.
Briefkasten sind angebracht:
am Postgebäude, Oderstr. 27.
am Zweig-Postamte, Wilhelmspl. 16.
am Zweig-Postamte auf dem Bahnhof.
am Postamt 3, Crossenerstr. 6.
am Postamt 4, Berlinerstr. 45.
Außerdem an folgenden Privathäusern:
Kellenspring 1. 2.
Steingassen-Ecke 2. (Anger).
Buschmühlenweg 15.
gr. Müllroserstr. 73.
Lindenstr. 5.
Lindenstr. 13.
Lindenstr. 30.
Wilhelmsplatz 12.
Wilhelmsplatz 19.
Sophienstr. 5.
Theaterstr. 5.
gr. Scharrnstr. 33.
Bahnhofstr. 18.
Junkerstr. 18.
Fürstenwalderstr. 56.
Roßmarkt 1.
Crossenerstr. 2.
Crossenerstr. 25.
Sonnenburgerstr. 56.
Briefkasten:
Weidendamm 1a.
Breitestr. 2.
Oderstr. 18.
Jüdenstr. 17.
Richtstr. 59.
Halbestadt 18.
Cüstrinerstr. 37.
Magazinplatz 2.
Breitestr. 15.
Schmalzstr. 9.
Tuchmacherstr. 55. 56.
Görlitzer- u. Tunnelstr.-Ecke.
Dresdenerstr. 4.
Leipzigerstr. 1.
Fürstenwalderstr. 22.
Artillerie-Kaserne, Fürstenwalderstr. 35.
Neue Infanterie-Kaserne, Fürstenwalderstr. 34.
Briefmarken-Handlung für in- und ausländische Marken:
H. Wiecklow, Oderstr. 31a.
Brillenhandlungen siehe Mechaniker.
Bronceure siehe Gürtlermstr.
Broncewaaren-Handlungen s. Galanterie- u. Broncewaaren-Handlungen.
Brücken-Waagen-Handlungen:
B. Coßmann, Fürstenwalderstr. 4.
Jul. Eichenberg, Junkerstr. 18.
Gust. Gehrmann, Richtstr. 89.
Ernst Gielisch, Tuchmacherstr. 48.
Müller u. Schultze, Oderstraße 33. Inhaber: Paul Schultze, Oderstraße 31b.
C. Rodowe, vorm. Ravené u. Comp. Oderstr. 41.
Rudolph u. Werth, Richtstr. 92.
Ad. Schulz Söhne, Oderstr. 24.
Seele, Berlinerstr. 9.
Brunnen- und Röhrmeister:
Gischke, Emil, gr. Müllroserstr. 26.
Rüdiger, Collegienstr. 10.
Wernicke, Collegienstr. 4.
Brunnenmachermeister:
Jannicke, Crossenerstr. 23.
Buchbindermeister:
Bethke, Richtstr. 55.
Dickmann, Richtstr. 10.

Buchbindermeister:
Fowe, Max, Tuchmacherstr. 67.
Günther, kl. Scharrnstr. 18.
Harting, Emil, Dresdenerstr. 21.
Hedrich, gr. Scharrnstr. 58.
Franz Köhler's Wittwe, Richtstr. 75.
Kühn, Oderstr. 46.
Kurth, Roßstr. 3.
W. Laubahn, vorm. F. A. Conrad, Regierungsstr. 13.
Alb. Meißner, Richtstr. 30.
H. Meißner, Richtstr. 30.
Rautenberg, Emil, Cüstrinerstr. 44.
Rother, gr. Scharrnstr. 12.
Schenker, Rich., Regierungsstr. 12.
Sprung, Schmiedeg. 11 u. Richtst. 48.
Thomas, kl. Oderstr. 1.
Thonke, R., Jüdenstr. 15.
Thonke, Th., gr. Scharrnstr. 23.
Winkelmann, Junkerstr. 15. Gesch.: Rathhausgewölbe 10—12.

Buchbinder-Pappen-Fabriken:
G. F. W. Noack, Berlinerstr. 17. 18.

Buch-, Stein- u. Kupferdruckereien:
Trowitzsch u. Sohn, Königl. Hofbuchdruckerei, Buch- u. Steindruckerei, Expedition der Frankfurter Oder-Zeitung, Oderstr. 21.
Haensch u. Pahl, Buch- und Steindruckerei, Richtstr. 49.
Ferd. Stellbogen, Buch- und Steindruckerei, Expedition des Frankfurter Tageblattes, Regierungsstraße 22. Wohnung gr. Scharrnstraße 59.
Frankfurter Post, Actien-Gesellschaft, Buchdruckerei, Expedition d. Frankfurter Post, Bischofstr. 20.
Andres, Hugo, Buchdruckerei, Marktplatz 7.
Oscar Kastner, Steindruckerei, gr. Scharrnstr. 56. 57.
Paul Zickerow, Steindruckerei, Theaterstr. 5. Geschäfts-Lokal: Wilhelmspl. 24.

Buchhandlungen:
Franz Köhler's Wwe., Richtstr. 75.

Buchhandlungen (Colportage):
Aug. Fredrich, Geschäftsstand: Bahnhof, Wohn.: gr. Müllroserstr. 29
Freymuth, Peitzerstr. 7.
Aug. Kröner, Carlstr. 5.
Jul. Lehmann, Dresdenerstr. 1.
Winkler, Herm., Spornmacherg. 18

Buch- und Kunst-Handlungen:
Gust. Harnecker u. Comp., Bischofstraße 18. Wohnung gr. Scharrnstraße 78.
Schiefer'sche Buchhandlung von Antonius Bode, Wilhelmspl. 2.
B. Waldmann, Oderstr. 46. Inhaber: Arthur Frommann.
Waldow, Alb., Jüdenstr. 3.

Büchsenmacher s. Gewehrfabrikanten.

Bürgerschule, Breitestr. 24.

Bürsten- und Pinsel-Fabrikanten und Handlungen:
Th. Berfelde, kl. Scharrnstr. 3.
E. Bertram's Söhne, Junkerstr. 22.
Bühler, Richtstr. 83. 84.
Falkenhayn, gr. Scharrnstr. 26.
Otto Franke, kl. Scharrnstr. 8. Geschäfts-Lokal: kl. Scharrnst. 13. 14.
Freyert, Paul, Fischerstr. 7. 8.
C. Kuban, Schützenstr. 23.
W. Meysahn u. Sohn, Junkerstr. 21. Inhaber Ad. Meysahn.
Nieguth, Oderstr. 50. Gesch.-Lokal: Brückthorstr. 1.
Wwe. Schreiber, Richtstr. 57.
B. Weber, Richtstr. 69.

Butterhandlungen: (Siehe außerdem Colonial-, Material- u. Delikateßwaaren-Handlungen.
A. Bellack, Breitestr. 15.
Ed. Compostani, gr. Scharrnstr. 91.
Aug. Druck, Richtstr. 28.
Falkenthal, Tuchmacherstr. 6.
Louise Flegel, Görlitzerstr. 19.
Foerster, unverehel., Tuchmacherst. 38.
Joh. Foerster, Dresdenerstr. 21.
F. Fuhrmann, Leipzigerpl. 2a.
Glauer, gr. Scharrnstr. 7.
Joh. Güldenast, Kasernenstr. 2.
Joh. Kubal, Mittelstr. 11.
Wwe. Linke, Leopoldstr. 1.

Butterhandlungen:
A. Miersch, Spornmacherg. 5.
Milbach, Tuchmacherstr. 46.
Molkerei, Leipzigerstr. 38.
W. Noack, Richtstr. 11.
Staudinger, Oderstr. 2.

C.

Cafetiers: siehe Restaurateure.

Caffeelagereien (holländische):
Becker, Oderst. 47.
Böhlke, Wilhelmspl. 24.

Caffeeschank des Vereins für das Wohl der arbeitenden Classen, Schmiedeg. 2. Front Tuchmacherstr., Wwe. Schulz.

Cap zur guten Hoffnung, Restaurationslokal, gr. Scharrnstr. 26, Schulz.

Carthaus und Carthausbad, am Ende der Lindenstr., ist Brauerei u. Vergnügungslokal. Muth.

Carthaus, neues, ist Brauerei u. Vergnügungslokal, Halbest. 13. Caplick.

Casino, Wilhelmspl. 2.

Chausseebau-Gesellschaft von Frankfurt a. O. bis zur Buschmühle, siehe Aktien-Gesellschaften.

Cartonage-Fabriken:
W. Kurth, Roßstr. 3.

Cementhandlungen:
L. Bock, Inhaber Ad. Raphael, Tuchmacherstr. 30.
Herm. Butschke, Berlinerst. 5.
Freiert, Wwe., Tuchmacherstr. 17.
A. H. Geidner, Richtstr. 16, Wohn. Roßstr. 4.
C. Gerloff, Berlinerstr 2.
Paul Huschka, Fischerstr. 90.
Rud. Kaiser, Inhaber Rud. Noscke, Wilhelmspl. 14.
Carl Kayser, Junkerstr. 20.
Reinh. Keitsch, Breitestr. 26.
Ad. Lützow, Breitestr. 31.
F. Nickel, Holzhofstr. 15.
G. F. W. Noack, Berlinerstr. 17. 18.
Osc. Pinnow, Bischofstr. 11. 12.
G. Raetz, Breitestr. 37.
C. Schöllhammer, vorm. F. Jennerich sen., Tuchmacherstr. 28. 29.

Cementhandlungen:
Rud. Tiebel, Junkerstr. 12.
Ed. Weinedel Nachfolger, Inhaber Bonin u. Meitzner, g. Scharrnst. 84.
B. Zickerick, Cüstrinerstr. 3.

Cement- (Holz-) Handlungen:
L. Nagel, Görlitzerstr 13.
G. F. W. Noack, Berlinerst. 17. 18.

Chemikalien- u. Farbewaaren-Handlungen:
J. G. Padel, Oderstr. 1.
Rich. Bauer (Flora-Droguerie), Regierungsstr. 4, (chemisch-technisches Laboratorium).

Chocoladen-, Confituren- u. Marzipan-Fabriken und Handlungen:
F. W. Rasenack, gr. Scharrnstr. 54.
Schögel u. Comp., Leipzigerstr. 18, Inh. Wwe. Schögel, Leipzigerst. 10.
Gebr. Weise, Lindenstr. 7. Verkaufslokal Regierungsstr. 22.

Cichorien-Handlungen:
Gust. Bruse, gr. Scharrnstr. 16. 17. Wohnung Breitestr. 35.

Cigarren- und Tabak-Fabriken und Handlungen:
G. Baganz, Sophienstr. 5a.
A. Borasch, Bahnhofstr. 17.
Bosse u. Mattner, Inhaber Gust. Mattner, gr. Scharrnstr. 21. Verkaufslokal Brückthorstr. 1.
Gust. Clamann, Richtstr. 49.
Dreyer, Rich., Tuchmacherstr. 70.
R. Droge, Roßm. 10.
Aug. Erkmann, Bahnhofstr. 25.
Wilh. Fittig, Brückthorstr. 4.
L. Grunicke, Promenadeng. 1.
Jul. Heilinsky Nachfolger, Inhaber. Louis Moeser, Breitestr. 38.
Fr. Heinsius, Gubenerstr. 26.
Heinze, Paul, Fischerstr. 82.
Helle, Herm., gr. Müllroserstr. 76.
Herm. Hellmigk, kl. Scharrnstr. 22.
Louis Jänicke, gr. Scharrnstr. 89.
George Kaumann Nachf., Inh. Meysahn u. Bobertag, kl. Oderstr. 9.
Ernst Kothe, Schützenstr. 6.
Löwe, C., Oderstr. 34 u. Leipzigerpl. 2.
Emil Müller, Schützenstr. 1.

Cigarren- etc. Handlungen:
F. Peltret, Inhaber Carl Peltret, Brückthorstr. 6.
Schattschneider, n. Markt 2.
Ernst Schneider, Inh. Ernst Emil Schneider, Richtstr. 59.
H. Siering Roßmarkt 21.
Rob. Walter, Inhaber Ad. Walter, gr. Scharrnstr. 20.
Gust. Zickert, Richtstr. 87.
Cigarren- u. Tabakhandlungen:
Gust. Arlaud, Berlinerstr. 51.
H. Balz, Berlinerstr. 38.
Gust Blumberg, Regierungsstr. 8.
Brand u. Bester, Junkerstr. 15.
M. Dieterle, Fürstenwalderstr. 44.
Dipolt, Tuchmacherstr. 77.
L. Drescher, Richtstr. 30. Wohnung Richtstr. 83. 84.
W. Erkmann, verehel., Richtstr. 34.
Fiedler, gr. Müllroserstr. 73.
C. Fritsch, Wilhelmspl. 5.
W. E. Haeger, gr. Müllroserst. 65.
Carl Hartfiel, Fürstenwalderst. 56.
G. Henke, Carlstr. 16.
F. A. Leder, Tuchmacherstr. 49.
Malcomeß, Carl, gr. Scharrnst. 59. Wohn. gr. Scharrnstr. 58.
A. Pohle, gr. Müllroserstr. 17.
Rieloff, R., Anger 16.
M. Rittmeier, Leipzigerstr. 35.
E. Schillert, Regierungsstr. 7.
Schilling, Otto, Tz. Oberw. 1.
Joh. Schimmel, Oderstr. 38.
R. Schmidtsdorf, kl. Scharrnstr. 11.
Schneider, Aug., Roßm. 27.
Schönrock, Emil, Breitestr. 15.
Schulz, C., gr. Müllroserstr. 51.
Emma Seifert, Richtstr. 101.
Emil Steffen, gr. Scharrnstr. 16. 17.
Jul. Stern, Regierungsstraße 19. Wohnung Halbest. 6.
Teuber, Paul, Lindenstr. 30.
Tovote, Gust., Oderstr. 45.
F. Wehner, Richtstr. 51.
H. Wiecklow, Oderstr. 31a.
C. H. Wilhelm, Lindenstr. 1.
Ad. Wronkow, vorm. D. Levy, Bischofstr. 15.

Coiffeure siehe Friseure.
Colonial- u. Material-Waaren-Handlungen:
Arensbrust, Ad., Carlstr. 22.
Otto Bandow, Leipzigerstr. 29.
Bangs Zweig-Geschäft, Junkerstr. 1, Front Oderstr.
E. Becker, Fischerstr. 102.
Berth. Becker, Oderstr. 47.
Rud. Bierwagen, Richtstr. 20.
W. Birkholz, gr. Müllroserst. 69.
Braun, Fürstenwalderstr. 33.
L. Bretschneider, Fürstenwalderst. 33a.
W. Buch, Richtstr. 17.
Herm. Butschke, Berlinerstr. 5.
M. Dieterle, Fürstenwalderstr. 44.
Hugo Dipolt, Tuchmacherstr. 77.
H. Dreßler, Roßstr. 10.
Th. Eckstein, Louisenstr. 4.
R. Faustmann, Richtstr. 51. Wohnung Jüdenstr. 6.
G. S. Fiedler, gr. Müllroserstr. 73.
Carl Gärtner, Sonnenburgerst. 56.
Gast, kl. Müllroserstr. 2c.
Carl Gerloff, Berlinerstr. 2.
Emil Gewitzke, Cottbuserstr. 6.
C. Giebler, Kellenspr. 11.
Carl Gothe, Oderstr. 37.
Hugo Guthmann, Richtstr. 91.
Emil Hartung, Bischofstr. 28.
Emil Heinicke, Richtstr. 100.
Th. Heinke, Tunnelst. 9.
A. Heinsius, Roßm. 1.
C. G. Herkner's Erben, Schmalzst. 9 Inhaber G. Menzel.
Gust. Herrmann, Tuchmacherstr. 57.
Hille, A., Fischerstr. 73.
— A., Roßstr. 10.
W. Hühne, Wilhelmspl. 23.
J. Jancke, Roßm. 7.
Kramm, Otto, Bischofstr. 10.
Krause, M., Lindenstr. 18.
G. O. Krüger, n. Markt 1.
Gebr. Kübler u. Co., gr. Scharrnstraße 85.
Carl Kühn, Wilhelmspl. 2.
W. Lehmann, Schulstr. 5.
Carl Lindemann, Schützenstr. 4.
Luckan, Leipzigerstr. 4. u. 6.

Colonial- u. Material-Waaren-Handlungen:
Adolph Lützow, Breitestr. 31.
März, Max, Fischerstr. 52.
W. Magdeburg, Tuchmacherstr. 41.
Maschke, C., Gubenerstr. 36.
C. A. Miehle, Cüstrinerstr. 37.
Aug. Mielenz, Berlinerstr. 15.
Carl Müller, Kellenspr. 1. 2.
Ernst C. W. Müller, Richtstr. 81.
Herm. Müller, Oderstr. 18.
M. Müller u. Lange, gr. Scharrnst. 43.
Wilh. Müller, Roßm. 24.
H. Opfer, Fischerstr. 24. 25.
Aug. Pahl Nachfolger, Inhaber Rich. G. Juwig, gr. Scharrnstr. 81.
Paul Petermann, Leipzigerstr. 1.
A. Pohle, gr. Müllroserstr. 17.
R. Reinhard, Theaterstr. 5.
Herm. Rentzsch, Brückthorstr. 7. 8.
R. Rieloff, Anger 16.
Herm. Ritschl, Inhaber Wwe. Fischer, Oderstr. 48.
Johannes Rötscher vorm. Schaffran, Regierungsstr. 20.
F. M. Roland's Wwe., Richtstr. 76.
Heinr. Rother vorm. Juwig, Tuchmacherstr. 63.
Adolf Schaefer Nachfolger, Inhaber Franz Starke, Oderstr. 44.
Schenker, F., Kellensp. 11.
Otto Schilling, Tzschn. Oberw. 1.
Gust. Schmidt, Oderstr. 12.
Schönrock, Emil, Breitestr. 15.
Scholz, Max, Carlstr. 17.
F. W. Schroeder, gr. Scharrnstr. 45.
C. Schulz, Müllroserstr. 51.
Rob. Schulz, Richtstr. 94. 95.
Ad. Sckerl, Crossenerstr. 2.
G. Seifert, Cottbuserstr. 7.
Herm. Sotter, Fürstenwalderstr. 2.
Wilh. Springer, Junkerstr. 16.
Paul Steinke, Fürstenwalderstr. 2.
Jul. Stern, Regierungsstr. 19.
Teuber, Paul, Lindenstr. 30.
Hugo Thaler, Carlstr. 26.
Thomas u. Ruth, Inhaber O. Ruth, Steingasse 2.
F. Thonicke, Steing. 3.

Colonial- u. Material-Waaren-Handlungen:
H. Tietze, Berlinerstr. 13.
L. Voigt, gr. Müllroserstr. 9.
Aug. Voigt, Berlinerstr. 25. 26.
Wilh. Weiß, Tunnelstr. 1.
A. Wetzel, Mittelstr. 22.
C. Herm. Wilhelm, Lindenstr. 1.
Paul Zeese, E. Krüger's Nachfolger, Theaterstr. 3 u. Oderstr. 22.
Colportage-Buchhandlungen s. Buchhandlungen.
Commandantur-Gebäude, Wilhelmsplatz 11.
Commissionaire:
v. Alkiewicz, Oderstr. 59.
Aust, Spornmachergasse 12.
Jul. Baswitz, Theaterstr. 1.
Carl, Aug., Tuchmacherstr. 85.
Erdmann, Ad., Lindenstr. 13.
Grimmig, Crossenerstr. 24.
Traug. Heppert, Blumenstr. 10.
Ed. Hesse, Bischofstr. 2.
Carl Hoffmann, Schmalzstr. 15. 16.
Hoffmann, Th., Breitestr. 23a. (Hypotheken-Makler).
Otto Jaeger, Oderstr. 46.
Jahn, Carl, Mittelstr. 13.
Wilh. Kaiser, Berlinerstr. 43. 44.
Klafft, Frdr., Oderstr. 64.
Kulicke, Tuchmacherstr. 74.
Löwinsohn, Tuchmacherstr. 4.
Christ. Müller, gr. Scharrnstr. 26.
Nathorff, Jul., Regierungsstr. 18.
Pahlow, Wilh, Gub. Mauerstr. 6.
Püschel, Kietzerg. 3.
Otto Sand, Oderstr. 5.
Joh. Schimmel, Oderstr. 38.
Schneider, Forststr. 10.
Stellding, Ernst, Rosenstr. 90.
Töffling, Ad., Oderstr. 34.
Ed. Wolff, Berlinerstr. 48.
Fritz Zimmermann, Breitestr. 34.
Zahn, Breitestr. 34.
Concipienten:
Otto Jaeger, Oderstr. 46.
Püschel, Kietzerg. 3.
Röhrich, Buschmühlenw. 1.
Ed. Wolff, Berlinerstr. 48.

Concursmassen-Verwalter:
Frdr. Heinsius, Lindenstr. 30.
A. W. Hoeber, Junkerstr. 18.
Conditoreien:
Bartelt, Wilh., Lindenstr. 6.
Anna Ermlich, Bahnhofstr. 25.
Friedel, Osc., Fürstenwalderstr. 36.
v. Halem, Oderstr. 21.
Carl Hoffmann, Bahnhofstr. 22.
Kyritz, Wilhelmspl. 3. 4.
Liebenow's Nachfolger, Inhaber Fritz, Oderstr. 47.
E. Morgenstern, Breitestr. 30.
Neßler, gr. Scharrnstr. 46.
Rasenack, gr. Scharrnstr. 54.
Reinboth, Tuchmacherstr. 55. 56.
Ernst Reise, Dresdenerstr. 19.
Richter, Richtstr. 35.
Ritschl, Carl, Fürstenwalderstr. 57.
Roehler, gr. Scharrnstr. 50.
Schmidt, Wilh., Richtstr. 103.
Confections-Geschäfte siehe Damen-Confectionsgeschäfte.
Confituren- u. Chocoladen-Fabriken und Handlungen siehe Chocoladen-Fabriken.
Contobücher-Fabrikanten u. Handlungen:
R. Eichholz, Junkerstr. 1.
Hedrich, gr. Scharrnstr. 58.
Kastner, gr. Scharrnstr. 56. 57.
Franz Köhler's Wwe., Richtstr. 75.
Sprung, Schmiedeg. 11 u. Richtstr. 48.
B. Waldmann, Oderstr. 46. Inh.: Arthur Frommann.
J. Winkelmann, Junkerstr. 15. Geschäftslokal: Rathh.-Gew. 10—12.
Corset-Handlungen:
Filiale der Berliner Corset-Fabrik B. u. G. Neumann, Jüdenstr. 17.
Credit-Vereine siehe Vorschußkassen.
Crossener Salon, Crossenerst. 29, Blanke.
Crystallwaaren-Handlungen s. Glaswaarenhandlungen.

D.

Dachdeckermeister:
Baumann, Logenstr. 2.
Golz, Carl, Dresdenerstr. 1.
Dachdeckermeister:
Hampe, Reinh., Oderstr. 33.
Jahn, Gottl., Breitestr. 21.
Koenig, Junkerstr. 13.
Lucas, Herm., Lindenstr. 2.
J. Markowski, Rosenstr. 92.
Pritze, Bischofstr. 24.
Reiche, Ernst, gr. Müllroserstr. 70.
Rüdiger, Cüstrinerstr. 20.
Sommer, Carl, Mittelstr. 1.
Dachpappen-Fabriken:
Ludw. Nagel, Görlitzerstr. 13. Fabrik in Finkenheerd.
G. F. W. Noack, Berlinerstr. 17. 18.
Dachpappen-Fabriken und Steinkohlentheer-Handlungen:
G. F. W. Noack, Berlinerstr. 17. 18.
Dachpappen- und Steinkohlentheer-Handlungen:
Ludw. Nagel, Görlitzerstr. 13.
F. Nickel, Crossenerstr. 15.
G. F. W. Noack, Berlinerstr. 17. 18.
Otto Stanke, Carlstr. 20.
B. Zickerick, Cüstrinerstr. 3.
Dachschiefer-Handlungen (engl.):
G. A. Baltzer, Oderstr. 52.
Damen-Confections-Geschäfte:
Gebr. Abrahamsohn, Jüdenstr. 4.
S. W. Auerbach, Atelier für Costüme, gr. Scharrnstr. 53. Inhaber Ed. Pateck, gr. Scharrnstr. 53.
F. Bischoff, Regierungsstr. 19.
M. Gottschalt, Atelier für Costüme, gr. Scharrnstr. 47. Inhaber Eugen Gottschalt, Richtstr. 51, und Ferd. Rothschild, Bischofstr. 16.
J. Henschel, Markt 1.
Carl Horn, Richtstr. 50. Inhaber Louis Reimann in Berlin.
Klee, Wittwe, gr. Scharrnstraße 44, Wohnung Junkerstr. 24.
Phil. Kornblum u. Co., Jüdenstr. 2.
Laufer u. Lindenstädt, Jüdenstr. 17.
C. Oehring, Bischofstr. 13.
Simon, S. M., Marktpl. 8.
Emilie Wollin, Jüdenstr. 7.
Dammvorstadt-Schule, Roßm. 17.
Dampfmühlen siehe Mühlen.

Dampfschiff-Anlegeplatz am linken Oberufer unterhalb der Brücke.
Dampfschifffahrts-Comtoir von H. C. Baswitz, Inhaber M. Saur, Jüdenstr. 14.
Dampfschleppschiffe der Frankfurter Güter-Eisenb.-Gesellschaft. Comtoir Kahnbauergasse 1.
Dampfschleppschifffahrts-Gesellsch. (Frankfurter):
Sehnert u. Schüller, Comtoir Fürstenwalderstr. 1.
Dampfschleppschifffahrts-Gesellsch. (Märkische):
Eduard Schulze u. Gen. in Fürstenberg a. O.
Rhederei J. J. Hoffmann u. Comp., Glogau.
Vertreter: R. Keitsch, Breitestr. 26.
Dampfschleppschifffahrts-Gesellsch. vereinigter Schiffer:
Vertreter: Fr. Glockenthür, Oderst. 6.
Dampf-Steinsägerei u. Schleiferei:
Sperling, Berlinerstr. 24. Wohnung Berlinerstr. 25. 26.
Danziger Wappen, Gasthof, Collegienstr. 10. Hoffmann.
Daniels Hof, gr. Scharrnstr. 53.
Dardanellen, Berlinerstr. 1 u. 52.
Darmhandlungen:
Schüler, Richtstraße 15. Wohnung Richtstr. 91.
Decatier-Anstalten s. Tuchappreteure.
Decorateure siehe Tapeziere.
Delicatesswaaren-Handlungen:
Berth. Becker, Oderstr. 47.
Rud. Bierwagen, Richtstr. 20.
Faustmann, Richtstr. 51.
Carl Gothe, Oderstr. 37.
C. Kühn, Wilhelmspl. 2.
Max Müller u. Lange, Scharrnst. 43.
Herm. Rentzsch, Brückthorst. 7. 8.
Joh. Roetscher, vorm. Schaffran, Regierungsstr. 20.
F. W. Schroeder, gr. Scharrnst. 45.
Herm. Sotter, Fürstenwalderstr. 2.
Thomas u. Ruth Steing. 2. Inhaber O. Ruth.
C. H. Wilhelm, Lindenstr. 1.
Denkmäler siehe Monumente.
Departements-Thierarzt:
Zimmermann, Breitestr. 2.
Desinfections-Anstalt:
J. Scheibel, Junkerstr. 10.
Destillationen u. Liqueurfabriken:
Brand u. Bester, Junkerstr. 15.
Ad. Brandenburg, Breitestr. 6.
Em. Dilthey, Breitestr. 12. 13.
Gust. Herrmann, Tuchmacherstr. 57.
J. H. Huth u. Co. Inhaber Herm. Huth und Ernst Huth, g. Scharrnstraße 77. 78.
Laudon u. Comp. Inhaber Eduard Laudon, Tuchmacherstr. 50. 51.
Laumann u. Müller, Oderstr. 16.
Rieloff, R., Anger 16.
Gust. Schmidt, Oderst. 12.
F. W. Schröder, g. Scharrnstr. 45.
Voigt, Louis, gr. Müllroserstr. 9.
Teuber, Lindenstr. 29.
Alb. Zeschke, Forststr. 1. Wohnung Breitestr. 3.
Deutsches Haus, Hotel, Wilhelmsplatz 1. Maertens.
Donisch Berg, Cüstrinerstr. 30.
Drahtwaaren-Fabriken u. Handlungen:
J. Kilian, Schmalzstr. 5.
Drahtgewebe-Fabrik:
Kramer u. Neumann, Leipzigerst. 11.
Drechslermeister:
Baltz, Louis, Tuchmacherstr. 5.
Borchardt, Aug., Richtstr. 48.
Bredemeyer, Regierungsstr. 15.
Fr. Drewitz, kl. Scharrnstr. 12.
Friedrich, Lindenstr. 1.
Jordan, Schmalzstr. 4.
Nathan Kaiser, Tuchmacherstr. 37, v. 1. Oct. Tuchmacherstr. 50. 51.
C. Kaiser, Markt 9. } Geschäft
J. Kaiser, Markt 9. } Junkerstr. 25.
J. Laube, Rosenstr. 58.
Päthe, Carl, Crossenerstr. 28.
Schönfeld, Benj., Richtstr. 76.
Oswald Schönfeld, Jacobistr. 4.
Th. Schulze, Tuchmacherstr. 9.
G. Steinkamm, gr. Scharrnstr. 31.
Aug. Waldow, Baberg. 6. 7.

Drechslermeister:
Carl Wilke, Richtstr. 3.
Wilh. Wunderlich, Carlstr. 37.

Drechsler-Waarenhandlungen:
Borchardt, Aug., Richtstr. 48.
Bredemeyer, Regierungsstr. 15.
Drewitz, Fr., kl. Scharrnstr. 12.
Nath. Kaiser, Tuchmacherstr. 50. 51.
J. Kaiser, Markt 9. Geschäft Junkerstraße 25.
F. R. Lehmann Nachfolger, B. Kallinich, Regierungsstraße 19.

Drei Berge, Gasthof, Richtstraße 18, Schonert.

Drei Eichen, Ausspannung, Fürstenwalderstr. 40. Eilenfeld.

Drei Kronen, Restaurationslokal, Oderstraße 30. Schröder.

Drei Rosen, Richtstr. 94. 95. Schulz.

Drei Schwäne, Ausspannung, Bischofstr. 25. Bartels.

Drei Sterne, Richtstr. 92. Schneider.

Drei Thürme, Gasthof, Breitest. 5. Lentz.

Droguen- u. Farbewaaren-Handl.:
Otto Bandow, Leipzigerst. 29.
Max Baswitz, Oderstr. 20.
Rich. Bauer (Flora-Droguerie), Regierungsstr. 4.
Herm. Blecken, Oderstr. 55.
Ed. Friecke, Oderstr. 14 und Regierungsstr. 12.
Jänicke u. Lange, Breitestr. 31. Inhaber Wilh. Jänicke.
Max Reichert, Richtstr. 50.
Rob. Reinhard, Theaterstraße 5.
Herm. Rother, vorm. Fr. Juwig, Tuchmacherstr. 63.
Herm. Sotter, Fürstenwalderstr. 2.
Paul Steinke, Fürstenwalderstr. 2.
Ed. Weinedel Nachf., gr. Scharrnstraße 84. Inhaber Bonin und Meitzner.
Max Zaepke, gr. Scharrnst. 24. Wohnung gr. Scharrnstr. 26.

Droschken-Besitzer:
Babst, Mittelstr. 21. Nr. 29.
Born, Berlinerstr. 39. Nr. 7.
Doell, Rosenstr. 62. Nr. 21.
Furchert, Lindenstr. 28. Nr. 24, 45.

Droschken-Besitzer:
Wwe. Gärtner, Magazinpl. 1. Nr. 35.
Ww. Giesel, Crossenerstr. 3. Nr. 10, 44.
Gieseler, Kurzestr. 1. Nr. 49.
Grottke, Rosenstr. 48. Nr. 26.
Grunewald, Tz. Oberw. 5. Nr. 4, 13.
Hartmann, Tuchmacherst. 84. Nr. 28.
Hennig, Lindenstr. 1. Nr. 30.
Hoffmann, Berlinerstr. 40. Nr. 8.
Horn, Bernh., Tuchmacherst. 79. Nr. 12, 16.
Kalisch, Carl, Tuchmacherst. 15. Nr. 18.
Kohlert, Halbest. 1. Nr. 33.
Kubisch, Leb. Mauerstr. 21. Nr. 20.
Konzak, Lindenstr. 17. Nr. 52.
Lindner, Anger 17. Nr. 40.
Wwe. Müller, Tuchmacherstr. 15. Nr. 11.
Pollack, n. Markt 15. Nr. 9, 55.
Redlich, Anger 26. Nr. 48.
Scholz, Richtstr. 17. Nr. 39, 54.
Schulz, Oderstr. 28. Nr. 22, 25, 41 und 53.
Schwarz, Fürstenwalderst. 17. Nr. 53.
Seiler, Lindenstr. 16. Nr. 14.
Spangenberg, Logenstr. 1. Nr. 1, 6 und 34.
Spillert, Anger 3. Nr. 56.
Strehmel, Oderstr. 34. Nr. 2.
Tasche, Theaterstr. 3. Nr. 15, 36.
Tietz, Bachg. 4. Nr. 23.
Ulbricht, Anger 11. Nr. 27.
Wieder, Rosenstr. 50. Nr. 51.
Wiener, Richtstr. 72. Nr. 50.
Winkler, Tuchmacherst. 2. Nr. 31.
Wolter, Fr., Crossenerstr. 20. Nr. 17.
— Wilh., Crossenerstr. 15. Nr. 5.
— Wilh., Tuchmacherst. 36. Nr. 47.
Wonneberger, C., Junkerst. 9. Nr. 42.
— H. Kasernenstr. 1. Nr. 38.

Druckereien siehe Buch-, Stein- und Kupferdruckereien.

Düngstoff-Handlungen:
R. Frantz, Logenstr. 1.
A. H. Geidner, Richtstr. 16. Wohnung Roßstr. 4.
Haase u. Schrodt, Theaterstr. 2.
Marcus u. Stern, Tuchmacherst. 54.
B. Zickerick, Cüstrinerstr. 3.

Dütenfabriken:
Alb. Kierstein Nachfolger, Oderstr. 51. Inhaber Louis Günther u. Rob. Wilh. Vogel.

Dütenhandlungen:
Alb. Kierstein Nachfolger, Oderstr. 51. Inhaber Louis Günther u. Rob. Wilh. Vogel.
F. W. Schmutzler Nachfolger, große Scharrnst. 16. 17. Inhaber Rud. Kübler und Emil Schmutzler.
C. Ulrichs Nachfolger, Regierungsstr. 22. Inhaber Rob. u. Wilh. Schmidt.

E.

Einhorn-Apotheke, gr. Scharrnstr. 79. Dr. Schwendler.

Einkommensteuer, klassificirte, Erhebung derselben Forststraße 5.

Einwohner-Melde-Amt, Rathhausgebäude, Marktpl. 11, eine Treppe hoch.

Eisenbahnhöfe:

Berlin-Stettiner. Cottbus-Großenhainer. Märkisch-Posener. Niederschlesisch-Märkischer. Ostbahn.	Die Personen- sowie die Güter-Bahnzüge werden von den btr. Bahnhöfen der Niederschl. Märk. Eisenb. abgelassen. Bahnhofstr. 8.

Stadtbahnhof u. Comtoir der Frankfurter Gütereisenbahn-Gesellschaft Kahnbauerg. 1.

Eisenbahnschienen-Handlungen:
Louis Bock, Tuchmacherstr. 30. Inhaber Raphael.
Rud. Kaiser, Wilhelmspl. 14. Inhaber Rud. Noscke.
C. Kayer, Junkerstr. 20.
Ernst Nowka, gr. Scharrnstr 40.

Eisengiessereien, Maschinenfabriken und Maschinenbau-Anstalten:
Adler, Herm., Dresdenerst. 12. (Maschinenbau-Anstalt.)

Eisengiessereien, Maschinenfabriken und Maschinenbau-Anstalten:
Camin u. Neumann, Maschinenbau-Anstalt und Eisengießerei, Leopoldstr. 2, Inhaber Gotth. Neumann, Crossenerstr. 3.
Gaul u. Hoffmann, Maschinenfabrik, Eisengießerei und Kesselschmiede, Roßstr. 5.
A. Gutmann, Maschinen-Bauanstalt und Eisengießerei, Fabrik landwirthschaftl. Maschinen, Kesselschmiede, Roßstr. 1.
Wilh. Jolitz, Eisengießerei, Maschinen-Bauanstalt u. Kesselschmiede, Anstalt u. Fabrik für Grabdenkmäler, Cüstrinerstr. 7–9.
Johs. Martens, Leipzigerstraße 18a, Wohnung Leipzigerstr. 18b.
Meißner u. Comp., Bahnhofstr. 10. Specialität: Mühlenbau.
W. Schneider u. Comp., Maschinenfabrik u. Kesselschmiede, Mittelstr. 4. Inhaber H. Hoffmann, W. Schneider.
C. F. Schulze, Roßstr. 2.

Eisenhandlungen (Stab- u. Blech-):
Gust. Gehrmann, Richtstr. 89.
A. Hartmann Nachfolger, Richtst. 92. Inhaber Rud. Schneider.
Ernst Nowka, gr. Scharrnst. 40.
Otto Stanke, Carlstr. 20.

Eisen-, Stahl-, Blech- und Kurzwaaren-Handlungen:
Jul. Eichenberg, Junkerstr. 18.
Gust. Gehrmann, Richtstr. 89.
Ernst Gielisch, Tuchmacherstr. 48.
Müller u. Schultze, Inhaber Paul Schultze, Oderstr. 33.
C. Rodowe, vorm. Louis Ravené u. Co., Oderstr. 41.
Rudolph u. Werth. Richtstr. 92.
Ad. Schulz Söhne, Oderstr. 24.
Otto Stanke, Carlstr. 20.
A. W. Wagener, Hanewald 11, früher Schäfer'sches Messerwarrengeschäft, Gesch. Junkerstr. 1. Front Oderstr.

Eisenguss-Waarenhandlungen:
Jul. Eichenberg, Junkerstr. 18.

Eisengusswaaren-Handlungen:
Gust. Gehrmann, Richtstr. 89.
Ernst Gielisch, Tuchmacherstr. 48.
Müller u. Schultze, Inhaber Paul Schultze, Oderstr. 33.
C. Rodowe, vorm. Louis Ravené u. Co., Oderstr. 41.
Rudolph u. Werth, Richtstr. 92.
Ad. Schulz Söhne, Oderstr. 24.
Eisernen Kreuz, zum, Restauration, Wilhelmspl. 20. Sporleder.
Eldorado, Vergnügungsort, Buschmühlenweg 34. Drescher.
Elephant, Restauration, Breitestr. 9, Köpernick.
Elisabethschule, Oderstr. 28.
Erdwachsfabriken siehe Paraffinkerzenfabriken.
Erziehungs-Anstalten s. Adreßkalender: Gursch'sches Gestift u. Waisenhäuser.
Essigfabriken:
Brand u. Bester, Junkerstr. 15.
Laudon u. Co., Tuchmacherstr. 50.51.
F. Plaug, Richtstr. 77.

F.

Fabrik-Inspector für die Provinz Brandenburg:
Königl. Gewerberath, Hauptm. a. D. Dr. v. Rüdiger, Bahnhofstr. 16.
Fabrik-Utensilien u. Maschinen-Geschäft. Specialität: Last und Viehwaagen.
B. Coßmann, Fürstenwalderstr. 4.
Färbereien und Druckereien:
Becker, Fischerstr. 102.
Hauck, Beeskowerstr. 10. Gesch. Jüdenstr. 12. 13.
Matthecks Nachfolger, O. Grünewald, Mühleng. 1. Geschäft Junkerst. 1, Front Oderstr.
Redlich, Richtstr. 57. Geschäft Jüdenstraße 1.
S. Redlich, Fischerstr. 102.
Söhnel, Jul., Cüstrinerstr. 44.
W. Spindler in Berlin, Zweig-Niederlage Bischofstr. 18.
Farbewaaren-Handlungen:
Otto Bandow, Leipzigerstr. 29.
Farbewaaren-Handlungen:
H. Meyer, Richtstr. 104.
A. Pohle, gr. Müllroserstr. 17.
Siehe außerdem: Chemikalien-, Farben- u. Droguen- u. Farbewaaren-Handlungen.
Feder-Wäschereien u. Brennereien:
Wwe. Lange, Breitestr. 19.
Feilenhauermeister:
Bethig, Tuchmacherstr. 42.
Pahl, Tuchmacherstr. 16.
J. Aug. Platz u. Sohn, Collegienstraße 16. 17.
Fell-Handlungen:
Blaschke, Siegf., Richtstr. 98. 99.
Broh, Junkerstr. 25.
M. F. Cohn, Spornmacherg. 3.
Elias Jackier, Tuchmacherstr. 73.
M. L. Mannheim, Breitestr. 10.
Schlesinger, Js., Leb. Mauerstr. 4.
Seegall, Louis, Tuchmacherstr. 74.
Schwarz, Tuchmacherstr. 78.
Fettwaaren-Handlungen siehe Oelwaaren-Handlungen:
Feuer-Haupt-Wache, Oderstr. 28. (Manegenhof.)
Neben-Feuerwache Nr. I mit Tag- und Nachtdienst, Dammvorstadt, Roßm. 18, Front Sonnenburgerstraße.
Neben-Feuerwache Nr. II mit Tag- u. Nachtdienst, Beresinchenschule, Leipzigerpl. 1b.
Beide Wachen sind mit Fernsprechern, die Hauptwache außerdem mit automatischen Feuermeldern verbunden, die an folgenden Stellen angebracht sind und von denen aus jedes ausgebrochene Feuer der Feuer-Haupt-Wache zu melden ist.
a. in der Damm-Vorstadt:
1. vor Crossenerstr. 15. (Nickel'sches Grundstück.)
2. " Mittelstr. 15. (Heuert'sches Grundstück.)
3. " Neuer Markt 7a. (Meißner'sches Grundstück.)
4. " Roßstr. 1. (Gutmann'sches Grundstück.)

Feuer-Melder:
5. vor Sandstr. 14. (der Allgem. Rückversicherungs-Aktien-Bank gehörig.)
6. " Sonnenburgerstr. 13. (Weidner'sches Grundstück.)
7. " Weidendamm 4. (Rettig'sches Grundstück.)

b. in der Gubener Vorstadt:
1. vor Bahnhofstr. 16. (Mildbraed'sches Grundstück.)
2. " Buschmühlenweg 21. (Pockenkrankenhaus.)
3. " Fürstenwalderstr. 21. (Schäle'sches Grundstück.
4. " Kellenspring 1. 2. (Rubelius'sches Grundstück.)
5. " Fürstenwalderstr. 53. (Lewin'sches Grundstück)
6. " Fürstenwalderstr. 34. (Infanterie-Kaserne.)
7. " Fürstenwalderstr. 35. (Artillerie-Kaserne.)
8. " Lindenstr. 1. (Wilhelm'sches Grundstück.)
9. " Militär-Hauptwache, Gartenstraße 1.
10. " Leipzigerst. 34. (Schimpke'sches Grundstück.)
11. " g. Müllroserstr. 15. (Gertraudschule.)
12. " Nuhnen 5. (Gebhardt'sche Besitzung.)
13. " Tunnelstr. 9. (Heinke'sches Grundstück.)
14. " Tzsch. Oberw. 8. (Rasch'sches Grundstück.)
15. " Wilhelmspl. 22. (Theatergebäude.)

c. Innere Stadt.
1. vor Oderstr. 53. 54. (Amtsger.-Gebäude.)
2. " Richtstr. 20. (Michaelis'sches Grundstück.)
3. " Tuchmacherstr. 28. 29. (Jennerich'sches Grundstück.)

d. Lebuser Vorstadt.
1. vor Bergstr. 57. (Schmidt'sches Grundstück.)
2. " Bergstr. 34. (Henschel'sches Grundstück.)
3. " Berlinerstr. 45. (Klein'sches Grundstück.)
4. " Chausseestr. 1. (Gasthof zur Stadt Rom.)
5. " Cüstrinerstr. 14. (Gäbel'sches Grundstück.)
6. " Halbestadt 18. (Gesellschaftshaus.)
7. " Halbestadt 25. (Huth'sches Grundstück.)
8. " Sophienstr. 2a. (Mühlhan'sches Grundstück.)
Feuerwerkskörper-Handlungen:
Max Baswitz, Oderstr. 20.
Ed. Friecke, Oderstr. 14 und Regierungsstr. 12.
Max Zäpke, gr. Scharrnstr. 24.
Fischermeister:
Berfelde, Fischerstr. 46.
Berfelde, Mühleng. 1.
Aug. Fritsche, Kietzerg. 8.
Horn, Fischerstr. 41.
Kalisch, Ziegelstr. 9.
Kanicke, B., Fischerstr. 50.
Kanicke, Gust., Fischerstr. 56.
Keller, Fischerstr. 23.
Ernst Matzdorff, Kietzerg. 11.
Emil Matzdorff, Ziegelstr. 20.
Müller, Herm., Fischerstr. 20.
Heinr. Richter, Fischerstr. 49.
Heinr. Richter, Fischerstr. 83.
Mart. Richter, Fischerstr. 74.
Alb. Richter, Fischerstr. 104.
E. Richter, Fischerstr. 105.
Aug. Schade, Kietzerg. 1.
Christ. Schade, Kietzerg. 9.
W. Schmädicke, Fischerstr. 66. 67.
Benj. Schmädicke, Fischerstr. 71.
Ernst Schmädicke, Fischerstr. 79.
Schroback, Fischerstr. 77.
Schulze, Fischerstr. 62.
Benj. Schwartz, Fischerstr. 38.
Carl Schwartz, Fischerstr. 39.
Herm. Schwartz, Fischerstr. 59.

Fischermeister:
Sgm. Schwartz, Fischerstr. 78.
Schwartz, Wwe., Fischerstr. 81.
Schwartze, Benj., Fischerstr. 57.
Schwartze, Ernst, Fischerstr. 96.
S. Schwarz, Ziegelstr. 16.
Sickert, Fischerstr. 48.
Witte, Fischerstr. 87.

Fischhändler:
Ewald, Wwe., Leb. Mauerstr. 11.
Rob. Fritsche, Inh. Wwe. Fritsche, Mühleng. 7.
Wwe. Höhne, Ziegelstr. 10.
Ernst Matzdorff, Kietzergasse 11.
Emil Matzdorff, Ziegelstr. 20.

Fischräucherwaarenhändler:
Boddin, Heinr., Carlstr. 17.
Felscherino, A., Fürstenwalderstr. 4.
Götze, Ferd., Carlstr. 13.
Kracht, Gust., Junkerstr. 15. Gesch.: kl. Scharrnstr. 11.
Lebus, Jul., große Scharrnstr. 44, Front Schmalzstr., Wohnung: gr. Scharrnstr. 38.
Lehnig, Ernst, Tuchmacherstraße 27, Wohnung: Rosenstr. 69.
Meyer, Carl, Breitestr. 39.
Wieliczeck, Leipzigerstr. 4.
Wiemann, Carl, Berlinerstr. 44.

Flecken-Reinigungs-Anstalten siehe Garderoben-Waschanstalten.

Fleischermeister:
Beck, Herm., gr. Müllroserstr. 12.
Herm. Berg, Schulstr. 7.
Brendler, Rosenstr. 88.
Conrad, Friedr., Roßm. 9.
Heinr. Diederich, Kurzestr. 3.
C. Fischer, Tuchmacherstraße 23.
Wilh. Franke, Berlinerstr. 41.
Carl Friedrich, Leipzigerstr. 5.
Gerisch, gr. Müllroserstr. 71.
H. Göhring, Oderstr. 39.
Görisch, Georg, Roßm. 11.
Franz Günther, Carlstr. 23.
Wilh. Heine, Crossenerstr. 6.
Lerrmann, Gust., Fischerstr. 50.
Wilh. Hildebrandt, Taubenstr. 1.
Hoffmann, Alb., Breitestr. 33.
Aug. Horter, gr. Scharrnstr. 9.

Fleischermeister:
Jaeck, Tuchmacherstr. 36.
Ad. Jahnke, Breitestr. 11.
Jahnke, Joh., Richtstr. 1.
Jokisch, Ludw., Schützenstr. 17.
Kosiol, Joh., Anger 7.
Gottl. Krähe, gr. Scharrnstr. 28.
Kriegler, Gust., Brückthorstr. 9.
Kube, Ferd., Berlinerstr. 37.
Kuschel, Tuchmacherstr. 42.
Lau, Ferd., Dresdenerstr. 6.
Carl Lehmann, Richtstr. 12.
Liebenow, gr. Scharrnstr. 21.
Liebold, Richtstr. 27.
Maroski, Oderstr. 50.
Ferd. Meilicke, Roßm. 22.
Wilh. Meyer, Richtstr. 104.
Rud. Müncheberg, Dresdenerstr. 20.
Neugebauer, Tuchmacherstr. 26.
Plate, Friedr., Leopoldstr. 6.
Priem, Bischofstr. 4.
Rehwinkel, Fischerstr. 14
Herm. Ruppert, Fürstenwalderstr. 45.
Schimmel, Fischerstr. 53.
Herm. Schmidt, Carlstr. 6.
Otto Schöllhammer, Regierungsstr. 8.
Scholz, Aug., gr. Müllroserstr. 47.
Seiffert, Jul., kl. Oderstr. 3.
Steckel, Tuchmacherstr. 33.
Trautmann, Fischerstr. 73.
Ad. Tschentscher, Brückthorstr. 3.
Uhlein, Fischerstr. 21.
Ullrich, Heinr., Magazinpl. 1.
Otto Zippel, Schützenstr. 7.

Fleisch-u Wurstwaarenhandlungen:
Beck, gr. Müllroserstr. 12.
Böttger, Rob., Richtstr. 72.
Ad. Brix, Tunnelstr. 10.
Ebert, C., Richtstr. 43 u. Fürstenwalderstr. 2.
Ebert, Henr., Bischofstr. 19.
Hefter, Inhaber Geschwister Homuth, Wilhelmspl. 3. 4.
Hoffmann, vorm. Otto Fritz, Breitestraße 33.
Jödicke, Tuchmacherstr. 28. 29.
Kraehe, Richtstr. 34.
Kiederley, Gust., Oderstr. 8.
Krüger, Franz, Fürstenwalderstr. 56.

Fleisch- u. Wurstwaarenhandlungen:
Kümmerling, Georg, Rosenstr. 21.
Henr. Lehmann, Wwe., Cottbuserstr. 4.
Wilh. Linke, Carlstr. 14.
Ludwig, Sonnenburgerstr. 14.
J. Messing, Richtstr. 71.
W. Meyer, Richtstr. 104.
H. Nedich, Spornmacherg. 11.
Schöllhammer, Oderstr. 43.
Sperling, Herm., Richtstr. 44.

Fleischschau-Lokal: gr. Scharrnstr. 66.

Fliegendes Roß, Gasthof, Richtstr. 16, Schönfeld.

Fortbildungsschule (gewerbliche) Breitestraße 24.
Vorsitzender des Curatoriums: Bürgermeister Dr. Adolph, Buschmühlenweg 7.
Dirigent der Schule: Rector Rademacher, Oderstr. 28.

Fortbildungsschule für Mädchen, Forststraße 6.
Vorsitzender des Curatoriums: Bürgermeister Dr. Adolph, Buschmühlenweg 7.
Dirigent der Schule: Rector Bombe, Forststr. 6.

Fournier-Schneide-Anstalten:
Schaeche, Uferstr. 1.
W. Schmieder, Richtstr. 13.

Fraise-Anstalten:
Schaeche, Uferstr. 1.
W. Schmieder, Richtstr. 13.

Frankfurter Actien-Brauerei, Fürstenwalderstr. 61.

Frankfurter Allgemeine Rückversicherungs-Actienbank, Wilhelmspl. 20.

Frankfurter Güter-Eisenbahn-Gesellschaft, Kahnbauerg. 1.

Frankfurter Molkerei, Leipzigerstr. 38.

Freihaus, Junkerstr. 23. Stellbogen.

Friedrichs-Gymnasium, Gubenerstr. 13.

Friseure:
Antoni, Schmalzstr. 7, Front Richtst.
Balzer, Tuchmacherstr. 50. 51.
Buchholz, Leo, Logenstr. 1.
P. Gottschau, Leipzigerstr. 6.
Hartfiel, Wwe., Wilhelmspl. 16.
Heinß, Wilhelmspl. 16.

Friseure:
A. Hellmann vorm. Th. Schulz, Oderstraße 45.
Hellmann, Emma, Oderstr. 18.
E. Krüger, Promenadeng. 4.
Metzner, Richtstr. 17.
Müller, Fürstenwalderstr. 18.
Paulsen, Junkerstr. 18.
Petzke, gr. Scharrnstr. 47.
Frl. Scholz, Promenadeng. 1.
Frl. Trappschuh, Poetensteig 4a.
Vollmar, Elise, gr. Scharrnstr. 34.
Wurbs, Rob., Lindenstraße 1.
Zimmermann, Tuchmacherstr. 53.

Früchte- (eingemachte), Fruchtsäfte- und Wein-Handlungen. Siehe Delikateß-Waaren-Handlungen.

Fuhrherren:
Aschke, Ernst, Berlinerstr. 27.
Born, Berlinerstr. 39.
Contag, Berlinerstr. 41.
Grottke, Herm., Rosenstr. 48.
Klein, Kietzerg. 2a.
Lange, gr. Scharrnstr. 31.
Lemberg, Ernst, Weidend. 2.
Pätzold, Tzschn. Oberw. 4.
Riedel, Schmiedeg. 4.
Schmidt, Bergstr. 57.
Schnitt, Aug., Tuchmacherstr. 38.
Scholz, Gottl., Rosenstr. 58.
Schwarz, Aug., Fürstenwalderstr. 17.
Walde, Aug., Kellensp. 11.
Ad. Weber, Schmalzstr. 4.
Siehe außerdem Droschkenbesitzer.

G.

Gärtnereien- (Kunst- und Handels-):
Bartsch, Bergstr. 53.
Böttcher, Bachgasse 4.
Brandt, Otto, Bergstr. 6.
Brauer, Fürstenwalderst. 23, Rosierist.
Bücher, Bergstr. 13.
Bußmann, Blumenstr. 6. Geschäfts-Lokal: Jüdenstr. 13.
Ed. Decker, Bergstr. 25.
Wilh. Decker, Bergstr. 22. Gesch.-Lokal: Schmalzstr. 7.
Demuth, Leipzigerstr. 24.
Finder, Crossenerstr. 1.

Gärtnereien- (Kunst- und Handels-):
Friedrich, Bachgasse 1.
Golze, Carl, Richtstr. 50.
Heidenreich, Ernst, Holzhofstr. 10.
Hennig, Carl, Chausseestr. 9b.
Henselmann, Bergstr. 20.
Hinze, Sandstr. 14.
Jurenz, Obergärtner der Lienau'schen Kunstgärtnerei, Halbestadt 29.
Kelkowsky, Gust., Fürstenwalderst. 41.
Kleinert, Weidendamm 2.
Knesel, Wiesenstr. 7.
Körner, Gubenerstr. 16.
Lienau, Halbest. 29.
Lüben, Stadtrath, Bergstr. 51.
Müller, Crossenerstr. 27.
Oppenheim, Ernst, Briesenerstr. 1.
Pfeiffer, Fischerstr. 101.
Pfennig, O., neuer Markt 8.
Puhlmann, Wiesenstr. 15.
Richter, Carlstr. 3.
Scheffler, Bergstr. 21.
Schinke, Crossenerstr. 29.
Schlomka, gr. Fruchtstr. 4.
Schraback, Görlitzerstr. 31.
Schuch, Fischerstr. 24. 25.
Schultz, Leipzigerstr. 21a.
Schwandt, gr. Fruchtstr. 2.
Sorge, Bergstr. 41.
Stendel, Gubenerstr. 18.
Stieger, Schützenstr. 9.
Suck, Bergstr. 16.

Galanterie- u. Broncewaaren-Handlungen:
R. Eichholz, Junkerstr. 1.
Konzag, Emil, kl. Scharrnstr. 20.
M. Najork, gr. Scharrnstr. 45.
H. Paarmann, Breitestr. 2 u. 36.
Alb. Pfeiler, Jüdenstr. 15.

Galanterie-, Kurz- u. Lederwaaren-Handlungen:
Ew. Dickmann, Richtstr. 10.
R. Eichholz, Junkerstraße 1, Front Oderstr.
Th. Franke, Göritzerstr. 4.
Herm. Günther kl. Scharrnstr. 18.
Hedrich, gr. Scharrnstr. 58.
Ed. Kobitzki, Richtstr. 66.
Fr. Köhler's Wwe., Richtstr. 75.

Galanterie-, Kurz- u. Lederwaaren-Handlungen:
Laudahn, Regierungsstr. 13.
F. R. Lehmann Nachf., Inhaber B. Kallinich, Regierungsstr. 19.
C. Sally, Jüdenstr. 1, Wohnung: Jüdenstr. 3.
Jul. Winkelmann, Rathhausgewölbe 10 – 12. Wohn. Junkerstr. 15.

Garderoben-Handlungen s. Herren- u. Knaben- sowie Kindergarderoben-Handlungen.

Garderoben-Wasch- und Flecken-Reinigungs-Anstalten:
Hauck, Beeskowerstr. 10. Geschäft: Jüdenstr. 12. 13.
B. Mattheck, Tuchmacherstr. 31.
R. Matthecks Nachf., Mühlengasse 1, Inhaber: Otto Grünewald. Geschäft: Junkerstr. 1.
Redlich, Jüdenstr. 1.
W. Schmalenberg, Rosenstr. 88.
A. Werner, Richtstr. 37.

Garnison- oder Leopoldschule, Kasernenstraße 7.

Garnison-Verwaltung, neue Kaserne Logenstraße.

Garnison-Bau-Verwaltung, Gubenerstraße 31a.

Garnison-Lazareth, Fürstenwalderstraße 51. 52.

Gas- und Wasserleitungs-Anlagen:
Deutsche Continental-Gasgesellschaft zu Dessau. Anlage am Graben. Comtoir am Graben 2.
Continental-Actien-Gesellschaft für Gas- und Wasserleitung.
Wasserthurm: Buschmühlenweg 26.
Wasserwerke: Buschmühlenweg 39, Comtoir: Lindenstr. 25.

Gas- u. Wasserleitungs-Bau-Unternehmer:
C. F. Zapke, Görlitzerstr. 21.

Gas- u. Wasserleitungs-Gegenstände-Fabrikanten:
Alb. Pfeiler, Jüdenstr. 15.

Gasthöfe:
Hotel zum deutschen Hause, Wilhelmspl. 1, Maertens, Hofliefer. Sr. Kaiserl. Königl. Hoheit des Kronprinzen des deutschen Reiches.
Hotel zum goldenen Adler, Bischofstr. 21. 22, Teucher.
Hotel zur Mark Brandenburg, Bahnhofstr. 11, Stanke.
Hotel Prinz von Preußen, Wilhelmsplatz 19, Grube.
Boden's Gasthaus, Hanewald 15. 16.
Bogosch, Hotel garni, Bahnhofstr. 3
Schneider's Hotel garni, Jüdenstraße 12. 13.
Gasthof zum blauen Anker, Tuchmacherstr. 43, Schulze.
— zum blauen Schiff, Richtstr. 17, Buch.
— z. Danziger Wappen, Collegienstr. 10, Hoffmann.
— zu den drei Bergen, Richtstr. 18, Schonert.
— zu den drei Thürmen, Breitestr. 5, Lentz.
— zum fliegenden Roß, Richtstr. 16, Schönfeld.
— zum goldenen Engel, Tuchmacherstr. 50. 51, Hoffmann.
— zur goldenen Scheere, Tuchmacherstr. 45, Wahl.
— bei Hecht, Roßm. 11.
— zum Hirsch, Crosserst. 5, Schulz.
— zur Hoffnung, Berlinerstr. 45, Wiebel.
Knospe's Gasthof, gr. Scharrnstr. 4.
Gasthof zum Leipziger Hof, Beresinchen 7, Kirschner.
— zum Prinz Friedrich Carl von Preußen, Sonnenburgerst. 2, Schütz.
— zum schwarzen Bär, Breitestr. 34, Zahn.
— zum schwarzen Roß, Breitestr. 4, Schulz.
— z. Stadt Landsberg, Berlinerst. 49, Feldt.
— zur Stadt Müllrose, Leipzigerst. 17, Schlaugk.
Gasthof zur Stadt Rom, Chausseestr. 1, Henning.
— zur Weintraube, Richtstraße 15, Lanzke.
— Wilhelmslust, Leipzigerstraße 19, Becker.

Ausspannungen:
Zum Breslauer Wappen, Breitestr. 6, Brandenburg.
Zu den drei Eichen, Fürstenwalderstraße 40, Eilenfeld.
Zu den drei Schwänen, Bischofstraße 25, Bartels.
Zum braunen Hirsch, Bischofstr. 27, Müller.
Zum goldenen Anker, Breitestr. 27, Roock.
Zum weißen Roß, Richtstraße 72, Wiener.
bei Eisersdorff, Berlinerstr. 3.
bei Gerloff, Berlinerstr. 2.
bei Günther, Holzhofstr. 17.
bei Lehmann, Richtstr. 9.
bei Schweitzer, Oderstr. 16.
bei Stein, Crossenerstr. 2.

Gefässe-Vermessungs-Anstalten siehe Aichungs-Amt.

Gefangenhaus: Oderstr. 67.

Geflügel-Händler siehe Wildprethdlr.

Geigenmacher:
Schaller, Osw., Oderstr. 23.

Gelbgiessereien:
Aug. Heimann, gr. Scharrnstr. 3.
H. Schulz u. Comp., Dampfkessel-Armaturen- und Messingwaarenfabrik, Ziegelstr. 14.
Eduard Wendt, Richtstr. 16.

Geldschrank-Fabrikanten u. Handlungen:
F. Gehrmann u. Söhne, Breitestr. 7.
G. Gehrmann u. Sohn, Regierungsstr. 23.
G. Huckauf, Crossenerstr. 17.
Th. Körner, gr. Scharrnstr. 13.

Gemälde-Handlungen:
L. Schiefer'sche Buchhandlung, Antonius Bode, Wilhelmspl. 2.
F. Straube, Richtstraße 59, Front Regierungsstraße.

Gemälde-Handlungen:
B. Waldmann, Inh. Arthur Frommann, Oderstr. 46.
A. Waldow, Jüdenstr. 3.

Gemüse-, Mehl- und Vorkost-Handlungen:
Anter, Carlstr. 11.
Aug. Bellack, Breitestr. 15.
Ed. Compostani, gr. Scharrnstr. 91.
Druck, Aug., Richtstr. 29.
E. Dürre, Bergstr. 1.
Eckert, Bergstr. 5.
P. Elbe, Oderstr. 11.
Fabig, Bergstr. 41.
Frommhold, Sandstr. 14.
Wilh. Gaedicke, gr. Scharrnstr. 2.
Göricke, Carl, Logenstr. 1.
Wwe. Grätz, gr. Scharrnstr. 90.
Großmann, Carlstr. 3.
Louise Haffner, gr. Scharrnstr. 8.
Halbas, Berlinerstr. 24.
C. Hartmann, Sonnenburgerstr. 8.
Hildebrandt, Berlinerstr. 33.
Horn, kl. Müllroserstr. 27.
Kietz, Rosenstr. 84.
Wilh. Klein, Schulstr. 12.
Kirchner, Görlitzerstr. 24.
Krummbein, H., gr. Müllroser. 14.
A. Linke, Leopoldstr. 1.
M. Wede, Ziegelstr. 18.
Mösch, C., Richtstr. 31.
W. Müller, Oderstr. 49.
C. Neumann, Roßm. 8.
Noack, Richtstr. 11.
Pade, Ziegelstr. 8.
Peter, Görlitzerstr. 20.
Schumann, Tunnelstr. 8.
A. Schwaß, Berlinerstr. 10.
Simon, Berlinerstr. 28.
Sporleder, Emil, Tuchmacherstr. 39.
Aug. Stahl, gr. Scharrnstr. 15.
Staudinger, Oderstr. 2.
F. Streiter, Fischerstr. 84.
Thieme, Kellenspr. 8.
Tichter, Berlinerstr. 7.
Tietz, Mittelstr. 5.
Carl Voigt, Cüstrinerstr. 22.
Fr. Wachsmuth, Richtstr. 83. 84.
Wagenknecht, kl. Scharrnstr. 10.

Gemüse-, Mehl- und Vorkost-Handlungen:
Werner, Richtstr. 74.
Wittchen, Mittelstr. 19.
Wulff, Louisenstr. 3.
Zaczewsky, B., gr. Müllroserstr. 31.
Zeuke, E., Gubenerstr. 20.

Gendarmerie-Kommando: Bahnhofstraße 28.

General-Commission für die Provinzen Brandenburg u. Pommern: Bahnhofstr. 2.

Gerbereien:

Loh-
Fielitz, Kietzergasse 6.
Haag, Herm., Richtstr. 25, Gerberei befindet sich Kietzerg. 8.
Marie Mielenz, Mühlengasse 4. 5. und Berlinerstr. 39.
Louis Rüdiger, Fischerstr. 4 u. Holzmarkt 2.

Weiß-
F. Mützelburg, Fischerstr. 98.
W. Schulze, Mühlengasse 2.
C. Schulze, Kietzergasse 4.
Schulze, Wwe., Kietzerg. 5.
H. Schulze, Kietzergasse 5.

Gerichts-Vollzieher:
Bethmann, Jul., Hülfs-Gerichtsvollzieher, Oderstr. 25.
Flegel, Brückthorstr. 9.
Isberner, Aug., Bischofstr. 27.
Kersten, Aug., Junkerstr. 15.
Klaus, Jul., gr. Scharrnstr. 56. 57.
Unglaube, Regierungsstr. 22.

Georgenschule, Ziegelstr. 6. 7.

Gerichtskosten-Erhebestelle im Amtsgerichts-Gebäude, Oderstr. 53. 54.

Gertraud-Schule, gr. Müllroserstr. 15.

Gesangslehrer und Lehrerinnen:
Frl. Priwe, Park 4. 5.
Frau Willenberg, Zimmerstr. 5.

Geschirrhändler s. Glas-, Porzellan- und Steinguts-Handlungen.

Gesellschaftshaus, Restauration u. Vergnügungs-Lokal, Halbest. 18, Hahn.

Gesinde-Vermiethungs-Comtoire:
Banisch, Beresinchen 5.
Math. Berndt, Wwe., Bahnhofstr. 27.

Gesinde-Vermiethungs-Comtoire:
Bester, Wwe., kl. Scharrnstr. 6. 7.
C. Egert, Bahnhofstr. 27.
R. Grübler, gr. Scharrnstr. 11.
Hartmann, Halbest. 18.
Fr. Hesse, gr. Scharrnstr. 4.
Charl. Höhne, Jüdenstr. 14. Wohnung Regierungsstr. 2.
Kulicke, Tuchmacherstr. 74.
Müller, Louise, Görlitzerstr. 1.
Fr. Rother, Gubenerstr. 36.
Otto Sand, Oderstr. 5.
Fräul. Schiffmann, Forststr. 3.
Schneider, Forststr. 10.
Toeffling, Oderstr. 34.
Woytschätzky, Gubenerstr. 40.

Getreide- und Getreide-Sämerei-Handlungen:
R. Ehrlich, Halbest. 1.
Fränkel u. Simon, Fürstenwalderstr. 1, Inh. Alb. Fränkel, Fürstenwalderstraße 1.
Fürst u. Alexander, Wilhelmspl. 18.
David Gerson's Wwe., gr. Scharrnstraße 75.
Moritz Levy, Richtstr. 94. 95.
L. Marcus, Theaterstr. 2. Inhaber Albert u. Max Sabersky in Berlin, F. Lappe hier, Fürstenwalderstr. 60.
Otto Schmalfuß, gr. Scharrnstr. 4.
Marcus u. Stern, Tuchmacherstr. 54.
P. A. Philipp, Junkerstr. 24.
C. F. Schultze, Richtstr. 16.
Siegm. Zielenziger, Richtstr. 13, Wohnung Richtstr. 92.

Außerdem:

Getreide-Sämerei-Handlungen:
Bierwagen, Richtstr. 20.
Butschke, Berlinerstr. 5.
Gerloff, Berlinerstr. 2.
Laudon u. Co., Tuchmacherstr. 50. 51.
Ad. Lützow, Breitestr. 31.
H. Ritschl, Oderstr. 48. Inh. Wwe. Fischer.
Rob. Schulz, Richtstr. 94. 95.

Gewehrfabrikanten:
L. Burkhardt, b. Gren.-Regt. Nr. 12.
Gronemann, beim Leib.-Gren.-Regt. Nr. 8.

Gewehrfabrikanten:
Hein, Fischerstr. 98.
R. Kesselring, b. Gren.-Regt. Nr. 12.
Carl Ringel, Richtstr. 29.
C. Schönemann, } beim Leib-Gren.-
Gust. Settegast, } Regiment Nr. 8.
Wiese, Sonnenburgerstr. 10.
H. Winkelmann, b. Gren.-Regt. Nr. 12.

Gewehr- und Jagdrequisiten-Handlungen:
A. W. Wagener, Junkerstr. 1, Front Oderstraße.

Gewehr- und Patronen-Fabrikanten:
G. Teschner u. Comp. Inh. Wilh. Collath, Crossenerstr. 18. Patent-Zündnadel-Gewehr- u. Patronen-Fabrik.

Gewerbeschule für Frauen und Töchter, Schmalzstr. 4.
Vorsteherin: Fr. Dr. Wullé.

Gewerbesteuer-Erhebung, im Kämmerei-Kassen-Lokal, Rathhaus parterre.

Gewerbesteuer-Expedition, im 2. Stockwerk des neuen Rathhaus-Gebäudes, Markt 11, Zimmer 15.

Gewerbliche Fortbildungs-Schule, siehe Fortbildungsschule.

Glasermeister:
Baltz, Jüdenstr. 7.
Ed. Boehme, Richtstr. 38.
Rich. Boehme, Mittelstr. 23.
Oskar Brattke, Berlinerstr. 45.
Freye, kl. Scharrnstr. 6. 7.
Aug. Hennig, Theaterstr. 8.
Hinze, Leipzigerstr. 36.
Jachmann, Anger 3.
Emil Krüger, gr. Scharrnstr. 37.
Christ. Meyer, Richtstr. 31.
Music u. Sohn, Richtstr. 46.
Reinh. Sawatzki, neuer Markt 12.
Segall, Tuchmacherstr. 74.
Herm. Stellbogen, Breitestr. 10.
Storch, Wilh., Rosenstr. 25.
Wenzel, Tuchmacherstr. 44.
Winkelmann, Jüdenstr. 6.
Otto Zeidler, Breitestr. 17.

Glas-, Crystall- u. Porzellanwaaren-Handlungen:
Em. Krüger, gr. Scharrnstr. 37.

Glas-, Crystall- u. Porzellanwaaren-Handlungen:
A. Music u. Sohn, Richtstr. 46.
Gebr. Rochna u. Comp., Junkerstr. 1.
F. Ad. Schumann, Inhaber Louis Cohn, gr. Scharrnstr. 48.

Clas- u. Crystallwaarenhandlungen:
Baltz, Jüdenstr. 7.
Jachmann, Anger 3.
Chr. Meyer, Richtstr. 31.
Zeidler, Breitestr. 17.

Glas-, Porzellan- u. Steingutwaaren-Handlungen:
Brockhoff, Oderstraße 37. Wohnung Oderstr. 40.
C. Eichler, Crossenerstr. 3.
Freye, kl. Scharrnstr. 6. 7.
Gäbler, Wwe., Tuchmacherstr. 25.
Emil Gewitzke, Cottbuserstr. 6.
Heinr. Hoffmann, Sonnenburgerstr. 8.
Kargel, Carl, Cottbuserstr. 4.
Krüger, Carl, Mittelstr. 3.
Krüger, Wilh., Leb. Mauerstr. 18, Geschäft: Richtstr. 90.
Wwe. Kuhne, Markt 7. Wohnung Bischofstr. 27.
Pohlmann, Sonnenburgerstr. 46.
Wwe. Raabe, gr. Scharrnstr. 77.
Rüthnick, Wilh., Schmiedegasse 11. Wohnung Rosenstr. 35.
Simon, Berlinerstr. 28.
Stellbogen, Breitestr. 10.
Streiter, Berlinerstr. 6.
Friedr. Tamm, Richtstr. 57.
Th. Tamm, Collegienstr. 14.
Voigt, L., gr. Müllroserstr. 9.
Wenzel, Tuchmacherstr. 44.
J. Zache, kl. Scharrnstr. 10.
C. F. Zapke, Görlitzerstr. 21.

Glasschleifereien:
Em. Krüger, gr. Scharrnstr. 37.
Gebr. Rochna u. Co., Junkerstr. 1, Front Oderstr.
F. Adolph Schumann, Inh. Louis Cohn, gr. Scharrnstr. 48.

Glasurfabriken siehe Ofenfabriken.

Goldarbeiter, Juweliere und Silberarbeiter:
Beysen, Wilhelmsplatz 24.

Goldarbeiter etc. u. Silberarbeiter:
Gregor, Oderstr. 31b.
Kleiber, gr. Scharrnstr. 56. 57.
Richter, Oderstr. 45.
Rohde, Bischofstr. 14.
F. Rohrbacher's Nachfolger, Inhaber A. E. Schröter, Regierungsstr. 7.
R. Stosch Nachfolger, G. Sembach, gr. Scharrnstr. 44.
Weiß, Regierungsstr. 1.
Wenzelowski, Richtstr. 17.

Goldener Adler, Hotel, Bischofstr. 21. 22. Teucher.

Goldener Anker, Ausspannung, Breitestraße 27, Rood.

Goldener Engel, Gasthof, Tuchmacherstraße 50. 51, Hoffmann.

Goldene Hand, Breitestr. 23a, Becker.

Goldenes Herz, Richtstr. 89, Boschwitz.

Goldenes Kreuz, gr. Scharrnstraße 13, Lehmann.

Goldene Krone, gr. Scharrnstraße 21, Liebenow.

Goldene Kugel, Bischofstr. 19, Hoffmann.

Goldenes Lamm, Breitestr. 33, Fritz.

Goldener Löwe, Crossenerstr. 3, Mennigke.

Goldene Scheere, Gasthof, Tuchmacherstraße 45, Wahl.

Goldene Sonne, Oderstr. 52, Baltzer.

Goldfisch-Depots:
Em. Krüger, gr. Scharrnstr. 37.
Martin, Richtstr. 52.
A. Music u. Sohn, Richtstr. 46.

Goldleisten- und Goldrahmenfabrikanten und Handlungen
Em. Krüger, gr. Scharrnstr. 37.
A. Music u. Sohn, Richtstr. 46.
Stenzel, Tuchmacherstr. 44.
F. Straube, Richtstr. 59.
B. Winkelmann, Jüdenstr. 6.

Grabdenkmal-Fabrikanten:
Biegel u. Radach, Berlinerstr. 45.
Fürstenberg (vorm. A. Zorn), Leipzigerstr. 28. Wohn. Leipzigerpl. 2a.
W. Jolitz, Cüstrinerstr. 7—9.
A. Schottky, Berlinerstr. 33.
Carl Schultze, Fürstenwalderstr. 7, Wohnung Fürstenwalderstr. 53.

Grabdenkmal-Fabrikanten:
Siebert, Fürstenwalderstr. 10. Wohnung Theaterstr. 8.
Franz Sperling, Berlinerstraße 24. Wohn. Berlinerstr. 25. 26.

Graue Kugel, Richtstr. 28, Vierich.

Graveure und Steinschneider:
Grüber, Richtstr. 80.
A. Hoffmann, Tuchmacherstr. 12.

Greiser's Berg, zu Tzschetzschnow gehörig, Vergnügungslokal.

Gronenfelde, ländliche Besitzung, Bergstraße 34, Henschel.

Grünen Baum, zum, Richtst. 93, Klärich.

Grüner Baum, Bischofstr. 28, Hartung.

Grüner Tisch, Forst-Etablissement, an der Crossener Chaussee belegen.

Grund- und Gebäudesteuer-Amt, Junkerstr. 11.

Grundschäferei, siehe Vergnügungsorte.

Gubener Vorstadtschule, Park 7.

Gürtlermeister und Bronceure:
Konzag, Emil, kl. Scharrnstr. 20.
Najork, gr. Scharrnstr. 45.
Pfeiler, Jüdenstr. 15.
Zeese, Spornmacherg. 2.

Gummifabrikate für techn. Zwecke:
O. Babick, Breitestr. 30.
B. Coßmann, Fürstenwalderstr. 4.
Aug. Liersch, gr. Scharrnstr. 87b.
Otto Rau, Richtstr. 82.

Gummi- und Guttaperchawaaren-Handlungen:
Eman. A. R. Blancke, Leipzigerstr. 37.
B. Coßmann, Fürstenwalderstr. 4.
F. W. Ortmann, Jüdenstr. 17.

Gummischlauch- und Guttaperchawaaren-Fabriken:
Em. A. R. Blancke, Leipzigerstr. 37.

Gurkenhandlungen siehe Bollenhandl.

Gursch'sches Gestift, eine Erziehungs-Anstalt für Knaben und Mädchen, Stiftspl. 6.

Gutenberg, zum, Richtstr. 19, Griesert.

Gypsfigurenfabriken u. Handlungen:
Bock, Wilh., Richtstr. 40. Wohnung Richtstr. 77.

Gyps- und Kalk-Handlungen:
L. Bock, Inhaber Ad. Raphael, Tuchmacherstr. 30.
Wwe. Freiert, Tuchmacherstr. 17.
A. H. Geidner, Richtstr. 16. Wohnung Roßstr. 4.
Huschka, Paul, Fischerstr. 90.
R. Kaiser, Inhaber R. Noscke, Wilhelmspl. 14.
C. Kayser, Junkerstr. 20.
R. Keitsch, Breitestr. 26.
F. Nickel, Holzhofstr. 15.
R. Raetz, Breitestr. 37.
B. Zickerick, Cüstrinerstr. 3.

H.

Haarkünstler:
Berchtold, gr. Müllroserstr. 11.
Frau Dorfstecher, Regierungsstr. 16.
Echost, Berlinerstr. 50.
E. Hartwig, Dresdenerstr. 22.
Kwiatek, Hascha, Jüdenstr. 12. 13.
Martha Metzner, Richtstr. 17.
Scholz, unverehel., Promenadeng. 1.
Speer, Rosenstr. 16.
Wenzelowski, Richtstr. 17.
Außerdem werden Haar-Arbeiten in fast jedem Barbier- und Friseur-Geschäft gefertigt.

Hamburger Wappen, Breitestraße 37. Projahn.

Handelskammer: Vorsitzender: Kaufm. u. Stadtrath Tillich, Gubenerstr. 41.

Handelskammer-Bureau, im Rathhause, Secretär Grundmann.

Handschuh-Fabriken:
Kaue u. Projahn, Jüdenstr. 7.
F. W. Ortmann, Jüdenstr. 17.
O. Pfeiffer, Oderstr. 19.

Handschuhmachermeister:
Adam, Bahnhofstr. 21.
Ad. Berchtold, Hanew. 3.
H. Fliß, Richtstr. 44. Wohnung: Schmalzstr. 7.
John, Wilh., Richtstr. 38.
Kaue, Jüdenstr. 7.
Krabel, Carl, Oderstr. 31a.
Krabel, E., Richtstr. 52.
Heinr. Krause, Junkerstr. 9.
Louis Kretzer, Bischofstr. 9.

Handschuhmachermeister:
Lange, Richtstr. 59.
Martin, Regierungsstr. 23. Gesch.: gr. Scharrnstr. 59, Front Regierungsstr.
Müller, Paul, Jüdenstr. 8.
F. W. Ortmann, Jüdenstr. 17.
O. Pfeiffer, Oderstr. 19.
Projahn, Jüdenstr. 7. Wohnung: Breitestr. 37.
Rathke, Alb., Tuchmacherstr. 44.
Sadler, Alb., Richtstr. 96.
Sadler, Rob., Richtstr. 33.
Seiffert, gr. Scharrnstr. 72. Wohn. kl. Scharrnstr. 15.
Ad. Wartner, gr. Scharrnstraße 53.
B. Wartner, Richtstr. 53.
Ad. Wollinjack, Louisenstr. 2.

Handschuhwasch- u. Färbeanstalten:
Borrmann, Crossenerstr. 11.
L. Herpold, Bischofstr. 27.
L. Kretzer, Bischofstr. 9.
Mathias, gr. Müllroserstr. 76.
Melchior, Regierungsstr. 16.
Sadler, Richtstr. 33.
Ad. Wollinjack, Louisenstr. 2.

Haupt-Steuer-Amt, Junkerstr. 11.

Haus- u. Küchengeräthehandlungen:
Jul. Eichenberg, Junkerstr. 18.
G. Gehrmann, Richtstr. 89.
Ernst Gielisch, Tuchmacherstr. 48.
F. Heine, gr. Scharrnstr. 41.
F. R. Lehmann Nachf., Regierungsstraße 19.
Müller u. Schultze, Inhaber: Paul Schultze, Oderstr. 33.
C. Rodowe, vorm. Louis Ravené u. Comp., Oderstr. 41.
Rud. Rogge, Breitestr. 33.
Rudolph u. Werth, Richtstr. 92.
C. Sally, Jüdenstr. 1.
Ad. Schulz Söhne, Oderstr. 24.
O. Stanke, Carlstr. 20.

Hebeammen:
Bergen, Aug., Rosenstr. 4.
Biswang, Schmiedeg. 2.
Böhm, Tunnelstr. 10.
Breger, Dresdenerstr. 20.
Drösler, gr. Scharrnstr. 75.

Hebeammen:
Egidy, Ober-Hebeamme im Hebeammen-Institut, Crossenerstr. 7.
Green, Jüdenstr. 9. (Stadthebeamme).
Gückel, Theaterstr. 4.
Guse, Fischerstr. 20.
Jacob, Hanewald 12.
Krumm, Berlinerstr. 6.
Liehr, Richtstr. 63.
Maye, Peitzerstr. 2.
Menschner, Richtstr. 12.
Nickel, Richtstr. 25.
Noack, Fischerst. 11. (Stadthebeamme).
Obst, Rosenstr. 82.
Richter, Rosenstr. 38.
Rosenthal, Dor., Tuchmacherstr. 17.
Schimazeck, Rosenstr. 51.
Schwandt, Leopoldstr. 7.
Sommerfeld, Kietzergasse 2. (Stadthebeamme).
Stregel, Mittelstr. 8.
Stürmer, Tuchmacherstr. 24.
Thate, Dresdenerstr. 7.
Thiele, Hanew. 3. (Stadthebeamme).
Walter, Roßm. 11.
Wiese, gr. Müllroserstr. 9.
Wolff, Tuchmacherstr. 44.

Hebeammen-Lehr-Institut, Crossenerstraße 7.

Hefenhandlungen siehe Bärmehandl.

Heilgehülfen siehe Barbiere.

Herbergen:
Bäcker, Richtstr. 18 bei Schonert.
Barbiere, Breitestr. 29.
Böttcher, Breitestr. 29 bei Christoph.
Buchbinder, Junkerst. 10 bei Scheibel.
Fleischer, Richtstr. 72 bei Wiener.
Gerber, Junkerstr. 10 bei Scheibel.
Hutmacher, Richtstr. 72 bei Wiener.
Korbmacher, Breitestr. 29.
Kupferschmiede, Richtst. 72 b. Wiener.
Maurer, Richtstr. 18 bei Schonert.
Müller, Richtstr. 72 bei Wiener.
Nagelschmiede, Pantoffelmacher, Sattler } Junkerstr. 10. bei Scheibel.
Schiffer, Hanewald 15. 16. b. Boden.
Schlosser, Schmiede } Junkerstr. 10 bei Scheibel.

Herbergen:
Schneider, Breitestr. 29 b. Christoph.
Schornsteinfeger, Schuhmacher } Junkerstr. 10 bei Scheibel.
Stellmacher, Richtstr. 15 b. Lanzke.
Tischler, Breitestr. 29 bei Christoph.
Zimmerleute, Richstr. 72 bei Wiener.

Die vorstehend nicht aufgeführten Gewerbe haben hier keine selbstständige Herbergen.

Herberge z. Heimath, christl., Logenstraße 6a. Erdmann. Curatorium: Generallieutenant z. D. v. Hertzberg, Halbest. 30. Superintendent Kühn, Berlinerst. 47. Fabrikbes. Schottky, Berlinerstr. 33. Küster Schüler, Oderstr. 3.

Heringshändler:
Breitenbach, Roßmarkt 14.
Herm. Friedrichsohn, Fischerstr. 7. 8.
Carl Glöge, Holzm. 4. 5.
Jul. Lange, gelbe Presse 5.
Noack, Sonnenburgerstr. 21.
Rosenberg, Wilh., Kasernenstr. 5.
Schmah, Carl, Carlstr. 17.
Carl Schulz, Roßstr. 2.
J. C. Schulz, Rosenstr. 89.
Wilh. Schulz, Schützenstr. 17.
Schulze, Wilh., Tuchmacherstr. 14.
Ernst Trieloff, Kasernenstr. 5.

Herren- und Knaben-Garderoben-Handlungen:
Mich. Brechtel, Schmalzstr. 15. 16.
Fr. Brock, Wittwe, Schmalzstr. 3.
Brockmann u. Baresel, Regierungsstr. 19. Wohn. Brockmann Logenstr. 4., Baresel Regierungsstr. 1.
Siegfr. Cohn, Schmalzstr. 11. Wohnung Schmalzstr. 3.
A. Gerasch, gr. Scharrnstr. 38.
E. Heinrich, Richtstr. 50. Wohnung Tuchmacherstr. 66.
Herm. Herzberg, Junkerstr. 25.
Jos. Herzberg, gr. Scharrnstr. 44. Wohnung gr. Scharrnstr. 68.
Rob. Hoffmann, Brückthorstr. 10.
Carl Horn Nachfolger, Richtstr. 50. Inhaber Kaufm. Louis Reimann in Berlin.

Herren- und Knaben-Garderoben-Handlungen:
Rob. Jacob, gr. Scharrnstr. 43. Wohnung Richtstr. 76.
C. Kahl, Schmalzstr. 7. Wohnung Richtstr. 72.
Klee, Wittwe, gr. Scharrnstraße 44. Wohnung Junkerstr. 24.
S. Klopstock, Schmalzst. 17. Wohn. gr. Scharnstr. 37.
Th. Kretschmer, Schmalzst. 10. Frort Richtstr.
Th. Kuschel, Schmalzstr. 13.
R. Ludwig, Richtstr. 47.
W. Ludwig, Junkerstr. 25. Wohn. kl. Scharrnstr. 11.
Marie Mainz, Schmalzstr. 14.
Aug. Meißner, Junkerstr. 2.
G. Philippsberg, Rathhaus-Gewölbe 14. Wohnung g. Scharrnstraße 67.
Philippsberg, Jos., Schmalzst. 15. 16. Wohnung gr. Scharrnstr. 67.
B. Rosenthal, gr. Scharrnstr. 60.
A. Schmidt, Jüdenstr. 7.
W. Schumann, Richtstr. 67.
S. Simon, Inhaber Louis Simon, Jüdenstr. 17.
Joh. Späth, Bischofstr. 19. Wohn. Forststr. 9.
A. Stiebert, gr. Scharrnstraße 70. Wohn. gr. Scharrnstr. 33.
Th. Stiebert, gr. Scharrnstr. 42.
Jos. Stock u. Co., Wilhelmspl. 1. Wohnung Fürstenwalderstr. 55.

Hirsch, zum, Gasthof, Grossenerstr. 5. Schulz.

Hoffnung, zur, Gasthof, Berlinerstr. 45. Wiebel.

Holz- (Cement-) Handlungen:
L. Nagel, Görlitzerstr. 13.
G. F. W. Noack, Berlinerst. 17. 18.

Holzhandlungen:
A. Bieseke, Crossenerstr. 1. Wohn. Crossenerstr. 23.
A. Buchholz, Marienstr. 3.
Dürre, Bergstr. 2.
Halbaß, Berlinerstr. 24.
F. Heide, Logenstr. 8a.

Holzhandlungen:
Jensch, Dresdenerstr. 11. Lagerplatz Dresdenerstr. am Leipzigerhof.
Kallies, Friedr., Berlinerstr. 40.
G. Kayser, Holzhofstr. 17. Wohnung gr. Scharrnstr. 6.
Wilh. Klein, Schulstr. 12.
Kleist, Bergstr. 57.
König, Friedr., Carlstr. 7.
Heinr. Krumbein, Müllroserstr. 14.
Kubal, Mittelstr. 11.
Lindemann, Schützenstr. 4.
Linke u. Comp., Dresdenerstr. 19. Geschäft Fürstenwalderstr. 8.
G. Loichen, Bachgasse 2.
Fr. Matzdorff, Buschmühlenweg 40.
A. Mielenz, Berlinerstr. 15.
H. Mohaupt, Carlstr. 13.
Nürnberg, Steingasse 3.
Petermann, A., Zimmerstr. 7.
C. Petermann, Platz i. d. Logenstr. Wohnung Fischerstr. 2.
Prüfert, Crossenerstr. 27b.
Puder, gr. Müllroserstr. 52. Wohn. gr. Müllroserstr. 47.
F. R. Reinmann, Pl. i. d. Logenst. 7. Wohnung Bahnhofstr. 29.
E. Richter, Fischerstr. 105.
Th. Sehnert, Fürstenwalderstr. 1. Niederlage a. Bahnhof.
Aug. Schulz, Richtst. 17.
Joh. Sohr, Richtstr. 1.
Otto Stanke, Carlstr. 20.
H. Stein, Fürstenwalderst. 5.
Wilh. Stürmer, Schulstr. 9.
O. Stumpf, Cüstrinerstr. 5.
Zeuschner, Arth., Carlstr. 19. Wohn. Leipzigerplatz 2b.
H. Zeuschner, Carlstr. 19.

Holz- und Eisenstiftfabrikanten u. Handlungen:
J. Schlesinger, Richstr. 77.
Werth, Breitestr. 16.

Holz- u. Spielwaaren-Handlungen:
A. Borchardt, Richtstr. 48.
H. Hellwig, Oderstr. 31a. Wohnung Spornmacherg. 15. 16.
Kobitzky, Richtstr. 66.
Wwe. Krause, Jüdenstr. 11.
F. R. Lehmann Nachfolger, Kallinich, Regierungsstr. 19. Wohnung Regierungsstr. 16.

Holz- u. Spielwaaren-Handlungen:
C. Sally, Jüdenstr. 1. Wohnung Jüdenstr. 3.
O. Wagner u. Co., Junkerstr. 23 Inhaber Ernst Paproth.
C. Wanckel, Junkerstr. 18. Front Oderstr.
Wedler, Louis, Lindenstr. 5.

Honighandlungen:
C. Wanckel, Junkerstr. 18.

Hospitäler:
St. Georg, Berlinerstr. 23. Hausvater Pusch.
St. Jacobi, Oderstr. 66. Hausvater Zippel.
St. Spiritus, Wilhelmspl. 6 – 9. Hausvater Wundrich.
Jüdisches Hospital, Rosenstr. 36. Hausvater Hein.

Hospital-Inspection: Magistrats-Secr. Sternsdorff, Richtstr. 85.

Hotels siehe Gasthöfe.

Hôtel-garni's siehe Gasthöfe.

Hügels Hof, Schmalzstr. 4.

Hühneraugen-Operateure:
Rösler, kl. Scharrnstraße 16.

Humboldts-Platz, an der Logenstraße, vis-a-vis dem Landgericht.

Hutfabriken (Haar-, Filz- u. Woll-):
Jaenichen u. Music, Holzm. 7. Wohnung: Music Regierungsstr. 1, Jaenichen Holzm. 7.
M. Levy u. Co., kl. Cüstrinerstr. 1.

Hutmachermeister und Hutwaarenhandlungen:
J. Brandes, Bischofstr. 19.
Jul. Grienitz, Richtstr. 78.
W. Knick, Bischofstr. 14.
Th. Lehmann, Richtstr. 57.
Music, Regierungsstr. 1.
Wwe. Rosenplenter, Schmalzstr. 4.
Herm. Stosch, gr. Scharrnstr. 44.
Emil Welt, g. Scharrnstr. 62. Wohnung Breitestr. 1.
Wolff, Max, Jüdenstr. 2.
Zawadzky, Otto, Jüdenstr. 15.

J.

Jagdrequisiten-Handlungen siehe Gewehrhandlungen.

Industrie-Schulen siehe Schulen (Privat-Lehr-Anstalten).

Instrumentenschleifer:
Gansert, Richtstr. 9.
Gückler, Breitestr. 34.
Hampel, E., Gub. Mauerstr. 10. Geschäft gr. Scharrnstr. 60.
Hampel, G. Brückthorstr. 9.
Heine, gr. Scharrnstr. 41.
W. Kitzig, Bischofstr. 9.
Meichelt, Oderstr. 33.
Richter, Carl, Rosenstr. 27.
H. Schimazeck, Tuchmacherstr. 34.
Schimazeck, Otto, Breitestr. 21.
Wagener, Hanewald 11.

Instrumenten- (musik.) Verfertiger:
Altrichter, Bahnhofstr. 21, Hof-Instrumentenfabr. Sr. Königl. Hoheit des Prinzen Friedrich Carl von Preußen. Geschäft: Richtstr. 40.
Schaller, Oderstr. 23.

Intendantur der 5. Division, Bureau: Platz am Carthhause 2.

Johanniter-Ritterhaus, ehem., Junkerstraße 8, Lang.

Jüdisches Gemeindehaus, Richtstr. 57.

Jüdische Gemeindeschule, Tuchmacherstraße 60.

Jüdisches Hospital, Rosenstr. 36.

Junker- und Jungherrenhaus, ehem., Junkerstr. 11.

Juweliere siehe Goldarbeiter.

K.

Kämmerei, städtische, im untern Stockwerk des Rathhauses.

Käsefabrikanten und Handlungen:
Aug. Bellack, Breitestr. 15.
Compostani, gr. Scharrnstr. 91.
Druck, Richtstr. 29.
Falkenthal, Tuchmacherstr. 6.
Förster, Dresdenerstr. 21.
Frankfurter Molkerei, Leipzigerstr. 38.
Fuhrmann, Leipzigerpl. 2a.
J. Gärtner, Wiesenplan 683.
Güldenast, Kasernenstr. 2.

Käsefabrikanten und Handlungen:
Gottfr. Herbst, Forststr. 2.
Milbach, Tuchmacherstr. 46.
Noack, Richtstr. 11.

Kaiser Wilhelm-Spende, Zahlstelle: Rathhaus, Bureau II., Zimmer 7. u. Kfm. Eichenberg, Junkerstr. 18.

Kalkbrennereien:
F. Nickel, Holzhofstr. 15.
B. Zickerick, Cüstrinerstr. 3.

Kalkhandlungen s. Gypshandlungen.

Kalkulatur des Magistrats, im neuen Rathhause, Markt 11.

Kammmachermeister:
Alt, Regierungsstr. 14.

Kanzlei des Magistrats, im neuen Rathhause, Markt 11.

Kasernen:
1. und 2. Eingang am Ende der Bischofstr. und von der Logenstr.
Neue Kaserne des Leib-Grenadier-Regiments (1. Brandenb.) Nr. 8, Logenstr. 9. 10.
Kaserne des Grenadier-Regts. Prinz Carl von Preußen (2. Brandenb.) Nr. 12, Fürstenwalderstr. 34.
Kaserne des 2. Brandenb. Feld-Art.-Regts. Nr. 18. (General-Feldzeugmeister), Fürstenwalderstr. 35.
Dragoner-Kasernements, n. Markt 7b und Sonnenburgerstr. 13a.

Kasernen-Verwaltung siehe Garnison-Verwaltung.

Kataster-Amt, Oderstr. 53. 54.

Kataster-Verwaltung, Junkerstr. 11.

Katholische Schule, Gartenstr. 1.

Kellenspring, Bassin vor dem Hause Anger 1.

Kerzenfabriken s. Paraffinkerzenfabr.

Kindergärtnerinnen:
Lina Ast, Gubenerstr. 41. Kindergarten: Volksgarten, Halbest. 17.
Elisab. Muth, Kellenspr. 11. Kindergarten: Victoriagarten, Wilhelmsplatz 5.

Kindergarderoben-Handlungen:
Herm. Herzberg, Junkerstr. 25.
H. F. Klee, gr. Scharrnstr. 44. Wohnung: Junkerstr. 24.

Kindergarderoben-Handlungen:
O. Simon, Jüdenstr. 17.
Kinderkrankenhaus, Fürstenwalderst. 50, (siehe Krankenheil-Anstalten).
Kirchen:
St. Marien- oder Oberkirche, am Vereinigungspunkte der Ober- und Regierungsstraße.
Unter- oder Nicolaikirche, am Vereinigungspunkte der Ober- u. Collegienstraße. In dieser Kirche wird auch der Gottesdienst für die Garnison abgehalten.
Reformirte Kirche, am Vereinigungspunkte der Ober- u. Collegienstr.
St. Gertraud- oder Gubener Vorstadt-Kirche, auf dem Anger.
St. Georgen- oder Lebuser Vorstadt-Kirche, am Lebuser Thor.
Katholische Kirche, Regierungsstr. 3.
Kirchhöfe:
Fürstenwalderstr. 12. 13. und Leipzigerstraße 22.
Dammkirchhof, südöstlich der Dammvorstadt an der Crossener Chaussee.
Jüdische Begräbnißstätte, südöstlich der Dammvorstadt an der Crossener Chaussee.
Kleiderhändler siehe Trödler.
Kleinkinder-Bewahr-Anstalten:
I. Schulstr. 11. Aufseherin: Fräul. Charl. Schattschneider.
II. Tuchmacherstraße 4. Aufseherin: Fräul. Kartzke.
III. Neuer Markt 3. Aufseherin: Frl. Sophie Schattschneider.
IV. gr. Müllroserstr. 53. Aufseherin: Fräul. Egert.
Klempnermeister und Klempnerwaaren-Handlungen:
Albrecht, Alfr., Fürstenwalderstr. 3.
L. Albrecht, Hanewald 1.
Eichler, Crossenerstr. 3.
Eisenach, Berlinerstr. 41.
Fanger, Promenadengasse 3.
Fuhrmann, Paul, Dresdenerstr. 15.
Frau Gahrmann, Oderstr. 37. Wohnung Forststr. 3.
Gerlach, gr. Scharrnstr. 13.

Klempnermeister und Klempnerwaaren-Handlungen:
Heine, Richtstr. 58.
Wwe. Hoffmann, Tuchmacherstr. 24.
John, P., Richtstr. 39.
Lange, Anger 7.
Franz May, Richtstr. 83. 84.
Müntz, Carlstr. 16.
H. Paarmann und Sohn, Breitestr. 2. u. 36.
Pfeiler, Alb., Jüdenstr. 15.
Pinnow, Berlinerstr. 4.
Rud. Rogge, Breitestr. 33.
J. Schlimpert's Nachfolger, Albert Stanke, Regierungsstr. 11.
Schulz, gr. Scharrnstr. 30.
Siegert, Herm., Berlinerstr. 4. Wohnung: Forststraße 3.
Carl Sparmann, Richtstr. 8.
Wilh. Stolze, Leb. Mauerstr. 10.
Streiter, Herm., Leipzigerstr. 1.
Tegtmeyer, gr. Scharrnstr. 55.
Weber, Herm., Kellenspr. 1. 2.
Weiße, Tuchmacherstr. 35.
Klenk's Kellerei, Vergnügungsort, Gubenerstr. 20. Glasnick.
Klosterkeller, Restauration, Oderstr. 42. Krause.
Knopf- und Metallwaarenfabriken: Gebrüder Lewy, Crossenerstr. 1.
Knopfmacher siehe Posamentiere.
Kohlenhandlungen:
H. C. Baswitz, Inhaber Max Saur, Jüdenstr. 14.
Louis Bock, Inhaber: Ad. Raphael, Tuchmacherstr. 30.
A. Buchholz, Marienstr. 3.
Deutschmann, Rosenstr. 79.
Dürre, Bergstr. 2.
Engel, Bergstr. 15.
C. Gärtner, Sonnenburgerstr. 56.
F. Heide, Logenstr. 8a.
Hildebrandt, W., Fischerstr. 93.
Jul. Jentsch, Dresdenerstr. 11. Lagerplatz: Dresdenerstr. a. Leipzigerhof.
R. Kaiser, Inhaber R. Roscke, Wilhelmspl. 14.
Kallies, Berlinerstr. 10.

Kohlenhandlungen:
Keitsch, R., Rosenstr. 90. Wohnung Breitestr. 26.
Wilh. Klein, Schulstr. 12.
O. Kleist, Bergstr. 57.
Friedr. König, Carlstr. 7.
Krummbein, H., gr. Müllroserstr. 14.
Kubal, Mittelstr. 11.
C. Lindemann, Schützenstr. 4.
Mielenz, Berlinerstr. 15.
Mohaupt, Heinr., Carlstr. 35.
A. Petermann, Zimmerstr. 7.
Rud. Philipp u. Co., Richtstr. 72.
Oskar Pinnow, Bischofstr. 11. 12.
Joh. Prüfert, Crossenerstr. 27b.
Puder, Carl, gr. Müllroserstr. 47, Geschäft: gr. Müllroserstr. 52.
Rechenwalder Braunkohlenwerke in Firma Sckerl, Weinholz u. Comp., Geschäftsl.: Breitestr. 39.
F. R. Reinmann, Bahnhofstr. 29.
E. Richter, Fischerstr. 105.
C. Sasse, Sophienstr. 11a.
E. Schilbe, Wohnung: Richtstr. 90. Lager: am Bahnhof.
C. Schöllhammer, vorm. F. Jennerich sen., Tuchmacherstr. 28. 29.
A. Scholz, Richtstr. 17.
R. W. Schulze, Richtstr. 67 u. große gr. Scharrnstr. 47.
A. Schuska, gr. Scharrnstr. 11.
Ad. Sckerl, Crossenerstr. 2.
Th. Sehnert, Fürstenwalderstraße 1. Lager: am Bahnhof.
Joh. Sohr, Richtstr. 1.
A. Stahl, gr. Scharrnstr. 15.
O. Stanke, Carlstr. 20.
Heinr. Stein, Fürstenwalderstr. 5.
Vater, Roßm. 23.
Vereinszeche Vaterland, Cüstrinerst. 1.
Wittchen, Mittelstr. 19.
Bruno Wolff, Bahnhofstr. 1. Wohnung Briesenerstr. 1.
Annahmestellen für Bestellungen auf Kohlen:
1. aus der Grube „Schlußstein" bei Trettin:
bei C. Caplick, Halbest. 13.
„ J. Eichenberg, Junkerstr. 18.
bei H. Rother vorm. Fr. Juwig, Tuchmacherstr. 63.
2. Vereinszeche Vaterland:
C. Gerloff, Berlinerstr. 2.
Haensch u. Pahl, Richtstr 49.
A. Haertel Nachf., Richtstr. 94. 95.
Ad. Heinsius, Roßm. 1.
Otto Heinsius, Lindenstr. 30.
C. G. Herkner's Erben, Schmalzst. 9.
J. Jensch, Dresdenerstr. 11.
G. Kaumann Nachf., kl. Oderst. 9.
W. Lehmann, Schulstr. 5.
Rud. Philipp, Richtstr. 72.
H. Rother vorm. Fr. Juwig, Tuchmacherstr. 63.
Em. Schillert, Regierungsstr. 7.
Rob. Schulz, Richtstr. 94. 95.
Aug. Stahl, gr. Scharrnstr. 15.
Paul Teuber, Lindenstr. 30.
Trowitzsch u. Sohn, Oderstr. 21.
Kohlenstaub-Fabriken:
Jul. Plaschke, Leopoldstr. 10. Wohn. Roßstr. 5.
Korbmachermeister:
Baer, Tuchmacherstr. 43.
Eckert, Herm., Berlinerstr. 48.
Fender, Ferd., Blumenstr. 11.
Franke, Tuchmacherstr. 11.
Wilh. Gersdorf, Roßm. 13.
Jokel, Wwe., Rosenstr. 22.
Jordan, Rosenstr. 67.
Junkert, Joh., Wasserstr. 2.
Rob. Junkert, Kurzestr. 3.
Kluge, Louis, Oderstr. 36.
Oscar Kluge, Junkerstr. 20.
Otto Kluge, Richtstr. 17.
Carl Kluge, gr. Scharrnstr. 22.
Kluge, Rud., Richtstr. 9.
Kluge, Wwe., Junkerstr. 19.
Köhne, Gust., Leipzigerstr. 32.
Ferd. Lehmann, gr. Müllroserstr. 6.
Lieske, Franz, Bachgasse 2.
O. Lossin, Berlinerstr. 46.
Jos. Nentwig, gr. Scharrnstr. 13.
Traug. Neumann, Kasernenstr. 3.
Pfeiffer, Fischerstr. 101.
Bernh. Preuß, Tuchmacherstr. 24.
Gust. Reinboldt, Leb. Mauerstr. 5.
G. Reschke, Carlstr. 17.

Korbmachermeister:
Richter, Wilh., Leipzigerstr. 7.
A. Sambach, Lindenstr. 1.
Franz Schütz, Breitestr. 37.
Schulz, Aug., Fischerstr. 93.
Ad. Schumann, Jüdenstr. 17. Gesch. gr. Scharrnstr. 50.
Fr. Schumann, gr. Scharrnstr. 34.
H. Steinsch, Roßmarkt 14.
Weiß, Reinh., Anger 20.
Werner, Carl, Lehmgasse 2.
Wiesner, Richtstr. 60.

Korbwaaren-Handlungen:
Jahn, gr. Scharrnstr. 65.
Jokel, Wwe., Richtstr. 47. Wohnung Rosenstr. 22.
Kluge, Wwe., Junkerst. 19.
L. Kluge, Oderstr. 36.
Osc. Kluge, Junkerstr. 20.
Reimer, gr. Scharrnstr. 46.
Schumann, gr. Scharrnstr. 34.
Wiesner, Richtstr. 60.

Korkenschnitzereien:
Grün, Richtstr. 30.
Ed. Nielsen, Leipzigerstr. 11.

Kornbusch, Vergnügungs-Lokal, städt. Etablissement, rechts vom linken Oderdamm belegen.

Krankenhauskasse, im Kämmerei-Lokale.

Kranken-Heil-Anstalten:
Kinder-Krankenhaus, Fürstenwalderstraße 50.
Städtisches Krankenhaus, Oderst. 68.
Thiele'sches Krankengestift, vereinigt mit dem städt. Krankenhause und dem sog. Siechenthurm.
Siechenthurm, abgetragen. Seine Bewohner sind Oderstraße 66 untergebracht.
Heil-Anstalt der innern Mission (Kinderkrankenhaus), Fürstenwalderstr. 50.
Jüdisches Krankenhaus, Rosenstr. 36.
Militär-Lazareth, Fürstenwalderstr. 51. 52.
Pocken-Krankenhaus, Buschmühlenweg 21.

Krankenpfleger und Krankenpflegerinnen:
Boerner, Wwe., Tuchmacherstr. 84.
Homann, Wwe., Richtstr. 55.
Ladewig, Anger 20.
Neumann, Helene, Oderstr. 66.
Schlemm, Joh., Oderstr. 66.
Schulze, Ludwig, Jüdenstr. 3.

Krebs-Handlungen:
H. Rubelius, Hoflieferant, Kellenspring 1. 2.
Ewald, Leb. Mauerstr. 11.

Kreis-Kasse des Leb. Kreises, Forstst. 5.

Kreis-Physikat, Sanitätsrath Dr. Danziger, Wilhelmspl. 23.

Kreistaxator: Brenske, Zimmermeister, Regierungsstr. 15.

Kreiswundarzt: Dr. Wehmer jun., Wilhelmspl. 2.

Krieger-Denkmal, in den Anlagen des kleinen Wilhelmsplatzes.

Küchengeräthe-Handlungen, siehe Hausgeräthe-Handlungen:

Kürschnermeister:
Th. Bensel, Breitestr. 10.
Grischke, Jos., Jüdenstr. 8. Wohnung Richtstr. 69.
Günther, Heinr., Sonnenburgerstr. 5.
Horn, gr. Scharrnstr. 32.
Hoyer, Richtstr. 59.
Kaerger, Richtstr. 53.
Knick, Oderstr. 40.
Ernst Krause, Forstst. 2.
Jul. Krause, gr. Scharrnstr. 72.
Dom. Mierswa, Regierungsstr. 14.
Joh. Mierswa, Junkerstr. 14. Geschäft Junkerstr. 18.
Herm. Mitritz, Richtstr. 44.
Müller, Regierungsstr. 23. Geschäft gr. Scharrnstr. 61.
Planeta, Carl, Richtstr. 62.
Scharr, gr. Scharrnstr. 62.
H. Schoenchen, Wilhelmspl. 2.

Kugel-Apotheke, Regierungsstraße 10. Krause u. Opitz.

Kunsthandlungen, s. Buchhandlungen und Gemäldehandlungen.

Kupferdruckereien. s. Buchdruckereien.

Kupferschmiedemeister:
Carl Deckart, Berlinerstr. 52.
Martin, gr. Scharrnstr. 36.
C. W. Michaelis Nachf., Inhaber Ad. Schulz, Richtstr. 20.
Reimann, Wilh., Dresdenerstr. 18.
C. Vollmann, Richtstr. 26.

Kurzwaarenhandlungen siehe Galanterie- u. Kurz-, Galanterie- und Leder- u. Posamentier-Waaren-Handlungen.

Kyffhäuser, zum, Restaurations-Lokal, Tuchmacherstr. 81a, Horn.

L.

Lackirer:

Blech-, Zinn-, Leder-:
Borren, Bischofstr. 7.
Hartmann, Ziegelstr. 5.
Steinicke, Mittelstr. 17.

Wagen-:
E. Beyer, Promenadeng. 4.
Frenzel, Park 11. 12.
Wiegand, Wilhelmspl. 16.

Lampen-Handlungen siehe Galanterie- u. Bronce- u. Klempnermeister u. Klepner-Waaren-Handlungen.

Landesproducten-Handlungen, siehe Getreidehandlungen.

Landgericht, Logenstr. 6.

Landwehr-Zeughaus, hinter dem Regierungsgebäude belegen.

Lastwaagen-Handlungen, s. Fabrik-Utensilien- u. Maschinengeschäfte.

Latrinen-Anstalten s. Abfuhrgeschäfte.

Lederfabriken:
Louis Rüdiger, Handels-Gesellschaft, Fischerstraße 4. und Holzmarkt 2. Comtoir: Holzmarkt 2.

Lederhallen:
Louis Bock, Inh. Ad. Raphael, Tuchmacherstr. 30.
Otto Fritz, Breitestr. 33.
Zum weißen Roß, Richtstraße 72. Mor. Philipp.

Lederhandlungen:
H. Balz, Breitestr. 17.
Benno Boschwitz, Richtstr. 89.
Berg, Hugo, Richtstr. 50.
Ed. Fielitz, kl. Scharrnstr. 4.
Em. Glashagen, gr. Scharrnstr. 46.
Herm. Haag, Richtstr. 25.
Isaac Joseph, Junkerstr. 25. Inh.: Jul. David, Richtstr. 51.
A. Kilian, gr. Scharrnstr. 22.
Louis Rüdiger, Holzmarkt 2.
W. Schneeweiß, Tuchmacherstr. 24.

Leder-Waaren- und Reise-Effecten-Handlungen:
Decker u. Stieger, Schmalzstr. 11. Front Richtstr.
Th. Franke u. L. Hilbig, Görlitzerst. 4.
F. R. Lehmann Nachf., Regierungsstraße 19.
Osw. Meyer, Oderstr. 20.
H. Reiß, Richtstr. 61.
R. Reiß, Oderstr. 42.
E. Richter, Wilhelmspl. 24.
O. Schmidt, Tuchmacherstr. 58.
H. Schröter's Nachfolger, W. Kühne, Jüdenstr. 7. Front Richtstr.
C. Tegtmeyer, gr. Scharrnstr. 55.
G. Treptow, Oderstr. 30.
C. Zeese, Oderstr. 23.

Leder- u. Treibriemen-Handlungen:
Otto Babick, Breitestr. 30.
Eman. A. R. Blancke, Leipzigerst. 37.
B. Goßmann, Fürstenwalderstr. 4.
Aug. Liersch, gr. Scharrnstr. 87b.
Otto Rau, Richtstr. 82.

Lederzurichter:
H. Balz, Breitestr. 17.
Glashagen, gr. Scharrnstr. 46.
Haag, Richtstr. 25.
Pinnow, Ernst, gr. Scharrnstr. 80.
Schneeweiß, Tuchmacherstr. 24.

Lehrerinnen-Seminar, Theaterstr. 11. Vorsteh. Rector Wegener.

Leichenfuhrwesen:
Hartmann, Tuchmacherstr. 84.
Spangenberg, Logenstr. 1.
L. Willmer Nachf., Inhaber Bernh. Horn, Tuchmacherstr. 79.

Leichenhallen:
Fürstenwalderstr. 12. 13, Leipzigerstr. 22. u. auf dem Damm-Vorstadt-Kirchhofe.

Leichen-Wäscherinnen:
Kania, Tuchmacherstr. 43.
Schwiegk, Sonnenburgerstr. 48.
Willim, gr. Scharrnstr. 28.

Leihbibliotheken:
Bibliothek des Handwerker-Vereins, Breitestr. 24, parterre. Geöffnet am Mittwoch von 11 bis 1 und Sonntags von 10 bis 12 Uhr.
Bruck, Leihbibliothek, Richtstr. 57.
Ew. Dickmannn, Richtstr. 10.
W. Laudahn, vorm. F. A. Conrad, Leihbibliothek, Regierungsstr. 13.
Schiefer'sche Buchhandlung von Antonius Bode, deutsche, französische u. englische Leihbibliothek, Bücher- u. Journal-Lesezirkel, Wilhelmsplatz 2.
B. Waldmann, Inhaber Arthur Frommann, deutsche, französische u. englische Leihbibliothek, Bücher- u. Journal-Lesezirkel, Oderstr. 46.
Historischer Lesezirkel. Anmeldung bei Professor Dr. Schwarze, Theaterstr. 2.

Leimfabriken:
Wilh. Wagenitz, Bergstr. 29.

Leinen- u. Jutewaaren-Handlung:
W. Blütchen u. Söhne, Regierungsstraße 23.

Leinen-, Weisswaaren- u. Wäschehandlungen:
A. Arnholz, Jüdenstr. 6. 7.
Böhm, Arthur, Bischofstr. 16.
Geschw. Calläne, Brückthorstr. 7. 8.
M. Eichler, Oberkirchpl. 6.
M. Feilchenfeld, Bischofstr. 16. Wohnung Bischofstr. 20.
Goldberg, gr. Scharrnstr. 47.
O. Guthmann, Markt 7.
S. Heidemann, gr. Scharrnstr. 65. Wohnung gr. Scharrnstr. 50.
Jul. Hirschfeld, Richtstr. 56.
H. Jackier, Bischofstr. 17.
Koch u. Meyer Nachf., Carl Raymond, Regierungsstr. 21.
Max Levit, gr. Scharrnstr. 53.
J. Lichtenberg, gr. Scharrnstr. 58.
S. u. Th. Marcus, Richtstr. 58.
Schonack, Jüdenstr. 11.
A. Untermann, gr. Scharrnstr. 49.

Leinwandhaus, Bischofstr. 18.

Leipziger Hof, Gasthof, Beresinchen 7. Kirschner.

Leipziger Garten, Vergnügungsort, Leipzigerstr. 25. Brandenburger.

Leistenschneider:
Menschner, Richtstr. 12.

Licht- und Seifenhandlungen:
Wwe. Emilie Dameck, Fürstenwalderstraße 2.
Jul. Giehler, Wilhelmspl. 25.
R. Kobermann, Inh. Ritter, Regierungsstr. 18.
Kobermann, Fürstenwalderstr. 2.
Wwe. E. Lerch, Oderstr. 46.
Wwe. Lewy, Richtstr. 36.
J. Lubahn, Tuchmacherstr. 73.
O. Lubahn, Schmalzstr. 14.
Ernst C. W. Müller, Richtstr. 81.
Ad. Paul, vorm. E. F. Schumann, Oderstr. 16.
Ad. Roock, Inh. verw. Elise Roock, Richtstr. 90. u. Scharrnstr. 59.
C. Torge, Tuchmacherstr. 19.

Lindenbad, Bade-Anstalt, Lindenstr. 8. Stanke.

Lindengarten, Vergnügungsort, Lindenstr. 18. Krause.

Liniir-, Druck- u. Präge-Anstalten:
R. Eichholz, Junkerstr. 1.
Hedrich, gr. Scharrnstr. 58.
O. Kastner, gr. Scharrnstr. 56. 57.
Franz Köhlers Wwe., Richtstr. 75.
W. Laudahn, vorm. F. A. Conrad, Regierungsstr. 13.
Winkelmann, Rathhausgew. 10 – 12. Wohnung Junkerstr. 15.

Liqueurfabriken siehe Destillationen.

Lithographische Anstalten u. Steindruckereien siehe Buchdruckereien.

Löwenwerder, eine Landzunge oberhalb der Oderbrücke am rechten Oderufer, siehe Bade-Anstalten.

Löwen-Apotheke, Oderstr. 42. Guttmann.

Loge zum aufrichtigen Herzen, Logenstr. 5. Oeconom Bergemann.

Lohmühlen siehe Mühlen.

Lohndiener:
Bast, Kellenspr. 11.
Burghardt, Carl, Tuchmacherstr. 22.
Christoph, Friedr., Dresdenerstr. 6.
Dreiske, Tuchmacherstr. 5.
Hoffmann, Richtstr. 35.
Jacob, Osc., Rosenstr. 93.
Kröppelin, Friedr., Jüdenstr. 4. 5.
Linsenbarth, Tuchmacherstr. 84.
Lorenz, Otto, Rosenstr. 93.
Mann, Rich., Rosenstr. 21.
A. Menzel, Holzm. 1.
Mincke, Wilh., Regierungsstr. 17. 18.
Ortel, Roßstr. 13.
Rademacher, Fischerstr. 11.
Sebastian, Hospital St. Spiritus, Wilhelmspl. 6 – 9.

Lotterie-Comptoir:
H. Wiecklow, Oderst. 31a. Verkaufsstelle für Geld- u. Industrie-Loose.

Lotterie-Einnehmer:
Schöllhammer, Tuchmacherst. 28. 29.
Rud. Tiebel, Junkerstr. 12.

Lumpen-Handlungen en gros.
Wwe. Faul, Richtstr. 88.
Itzig, Junkerstr. 13.
Meyer, Richtstr. 104.
Leop. Philippsborn, Jüdenstr. 14. Wohnung Richtstr. 55.
Wwe. Philippsborn, Berlinerstr. 8.
J. Salzmann, Crossenerstr. 3.
Scheffler, Fischerstr. 37.
Schuska, gr. Scharrnstr. 11.
Schwabach, Bischofstr. 25.
Sporleder, Tuchmacherstr. 39.

M.

Märkischer Verein zur Prüfung und Ueberwachung von Dampfkesseln, siehe Vereine.

Magdeburger Wappen, Richtstr. 43. Ebert.

Magistrats-Calculatur, im untern Stockwerk des Rathhauses, Markt 11.

Magistrats-Registratur, im 2. u. 3. Stock des Rathhauses, Markt 11.

Magistrats-Sessionssaal, im 1. Stockw. des Rathhauses, Markt 11.

Maler:

Portrait-:
Engelbrecht, Zeichenlehrer an mehreren hohen Lehr-Anstalten, Gubenerstr. 34.
Gündel, Buschmühlenweg 13.
Kaczynsky, Roßstr. 12.

Stuben-:
Behrendt, gr. Müllroserstr. 56.
W. Brehm, Leb. Mauerstr. 6.
Dancker, Richtstr. 85.
Dietrich, Fischerstr. 7. 8.
Förster, gr. Scharrnstr. 69.
Gansky, Junkerst. 9.
Gebert, n. Markt 2.
Gendron, Tuchmacherstr. 44.
G. Green. Fischerstr. 39.
Großmann, Tuchmacherstr. 11.
Gürke, Park 11. 12.
Ferd. Höhn, Collegienstr. 18.
Hoffmann, Richtstr. 97.
Kapczewsky, Sonnenburgerstr. 32.
F. Kobold, Rosenstr. 14.
Koehn, Gubenerstr. 36.
Koehne, Anger 13.
Komnick, Fischerstr. 2.
Loeffler, Tuchmacherstr. 13.
Niedergesäß, Schmalzstr. 13.
Noack, Rich., Regierungsstr. 11.
Patschan, Junkerstr. 20.
Rebentisch, O., gr. Müllroserst. 48.
A. Schenk, Carlstr. 37.
Schirrmann, Jacobistr. 8.
Herm. Steinicke, Junkerstr. 3.
Werner, Richtstr. 74.
W. Wolff, Oderstr. 40.
Herm. Wüstehube, Forststr. 10.
Zache, kl. Scharrnstr. 10.

Malzfabriken und Handlungen:
Th. Gäbel, gr. Cüstrinerstr. 14.
Th. Reinmann, Poetensteig 1. Wohnung Berlinerstr. 51.

Manegenhof, Oderstr. 28, ehemalige städtische Reitbahn, jetzt Feuerwehr-Haupt-Wache.

Manufactur- u. Modewaarenhandl.:
S. W. Auerbach, gr. Scharrnst. 53. Inh. Ed. Pateck.

F. Bischoff, Regierungsstr. 19. Inh. F. Bischoff u. L. Schülke.
G. M. Cohn, Schmalzstr. 12.
Martin Cohn, Jüdenstr. 7.
M. Gottschalt, gr. Scharrnstr. 47. Inh. Eugen Gottschalt und F. Rothschild.
J. Henschel, Markt 1.
Leopold Henschel, gr. Scharrnst. 67.
S. F. Kayser, Inh. Herm. Kayser, gr. Scharrnstr. 66.
Phil. Kornblum u. Co., Jüdenstr. 2.
Laufer u. Lindenstaedt, Jüdenstr. 17. Inh. Ignatz u. Max Laufer.
Neumann, J., Oderstr. 34. Berliner Waarenhaus.
C. Oehring, Bischofstr. 13.

Manufactur- u. Schnittwaarenhandl.:
Gebr. Abrahamsohn, Jüdenstr. 4. 5.
A. Arnholz, Jüdenstr. 6. 7.
Gebr. Bambus, Jüdenstr. 16.
Edm. Brilles, gr. Scharrnstr. 49.
M. Cohn, vorm. Wwe. Lewy, gr. Scharrnstr. 63.
G. Elkan, gr. Scharrnstr. 68.
Fuhrmann, Roßm. 22.
M. F. Jackier, gr. Scharrnstr. 64. Wohn. Junkerstr. 4.
El. Jackier, Jüdenstr. 2. Wohnung Tuchmacherstr. 73.
H. Jackier, Bischofstr. 17.
J. Jaffé, Jüdenstr. 11.
Meier Isenburg, Jüdenstr. 17.
Löwenthal, Paul, g. Scharrnst. 68a. Wohnung Junkerstr. 5. 6.
M. Meyer, gr. Scharrnstr. 63.
Joh. Noscke, Roßstr. 10.
J. Philippsberg, Rathhausgew. 16. Wohnung gr. Scharrnstr. 67.
L. M. Simon, Markt 8.
J. Struck u. Sohn, Schmalzstr. 6.

Marienschule, Oderstr. 28.
Marienstift, kathol. Erziehungs-Institut, Marienstr. 3.
Mark Brandenburg, Hotel, Bahnhofstraße 11, Stanke.

Markscheider:
v. Coelln, Stiftspl. 1.
E. Seer, Carlstr. 26.

Marmor-Waaren-Handlungen:
Biegel u. Radack, Berlinerstr. 45.
R. Eichholz, Junkerstr. 1.
Schottky, Berlinerstr. 33.
F. R. Lehmann Nachf., Regierungsstraße 19.
Sperling, Berlinerstr. 24. Wohnung Berlinerstr. 25. 26.

Marthaheim, Pensionat, auch Mägde-Herberge und Mägde-Bildungs-Anstalt, Bergstr. 58.
Marzipanfabriken s. Chocoladenfabr.
Maschinen-Bau-Anstalten und Maschinen-Handlungen, siehe Eisengießereien.
Maschinen-Importgeschäft. Spezialität in Pumpen für jeden Gebrauch. Aug. Liersch, gr. Scharrnstr. 87b.
Maschke's Kaffeehaus, a. Buschmühlenwege, zu Tzschetzschnow gehörig.
Materialwaarenhandlungen, siehe Colonialwaaren-Handlungen.

Matratzen- und Polsterwaarenfabriken u. Handlungen:
R. Graul, Richtstr. 83. 84.
Wilh. Hamann, Oderstr. 31a.
J. Hils, gr. Scharrnstr. 34.
Lindemann, gr. Scharrnstr. 39.
Reinh. Marx, Schmalzstr. 13.
H. Mylius, Richtstr. 32.
H. Schüler, Oderstr. 35.
Schwenkhoff, gr. Scharrnstr. 18.
E. Stellbogen, Junkerstr. 23.

Maurermeister:
Breßler, Ernst, Tunnelstr. 14.
Leop. Brodzina, Kietzerg. 3.
Emil Fuhrmann, Chausseestr. 5.
Franz Gielisch, Bahnhofstr. 1.
Rob. Giese, Park 11. 12.
Hilker, Heinr., Oderstr. 33.
Carl Jäschke, Fürstenwalderstr. 49a.
Ferd. Mann, Sophienstr. 11.
Nippert, Aug., Fischerstr. 16.
Hugo Reinmann, Berlinerstr. 14.
Paul Voß, Fürstenwalderstr. 55.
Westphal, Ed., n. Markt 7a.
Max Zänker, Gubenerstr. 21c.
W. Zeidler, Görlitzerstr. 15.
Th. Zenner, Mittelstr. 8.

Mechaniker und Optiker:
Bredemeyer, Wilhelmspl. 5.
E. May, Richtstr. 47. 48.
Richter, Alb., gr. Scharrnstr. 50.
P. Riedel, Oderstr. 38.
Carl Ringel, Richtstr. 29.
Rosenthal, Markt 9. Wohnung Tuchmacherstr. 17.
O. Zeitner, Richstr. 55.

Mehlhandlungen:
Jul. Baswitz, Theaterstr. 1. Vertreter der Ober-Graeditzer Dampf- u. d. Haide-Mühle b. Reppen, gr. Scharrnstr. 47.
Carl Gärtner, Sonnenburgerstr. 56.
Gustin, Richtstr. 98.
H. Guthmann, Richtstr. 91.
Heinicke, Richtstr. 100.
Heinze, Richtstr. 48.
Hempel, Berlinerstr. 43.
Korn, Louis, Fischerstr. 36.
E. Neumann, Roßm. 8.
Neumann, Fischerstr. 75.
P. A. Philipp, Junkerstr. 24.
Otto Pohle gr. Müllroserstr. 17.
Gust. Schmidt, Oderstr. 12.
Gebr. Schulze, Breitestr. 38. Vertreter der Gubener Dampf- und Wassermühlen.
Sieck, Forststr. 4.
E. Simon, Berlinerstr. 28.
C. Tourbier, Forststr. 7.
Aug. Voigt, Berlinerstr. 25.
Werkner, n. Markt 2a.
Wolff, Holzm. 3.
L. Zickerick, Cüstrinerstr. 3.
Zielenziger, Richtstr. 13.

Messerschmiedemeister:
W. Kitzig, Bischofstr. 9.
H. Schimazeck, Tuchmacherstr. 34.
Wagener, Hanew. 11.

Meßfremden-Anmeldungs-Bureau, im Rathhause part., im Billet-Amte.

Metallwaarenfabriken:
Gebr. Lewy, Inh. Louis Bernhardt, Crossenerstr. 1.

Milchgarten, Etablissement der Frankfurter Molkerei, Leipzigerstr. 38.

Milchmühle, Vergnügungsort, Bergstraße 24. Alsdorff.

Milch- und Sahne-Handlungen:
J. Budach, Dresdenerstr. 19.
Eichler, Aug., Leipzigerpl. 1.
Heinrich, Wilhelmine, Regierungsstraße 12.
Kreide, Tuchmacherst. 38, vom 1. Oct. ab Tuchmacherstr. 65.
Maye, Joh., Peitzerstr. 2.
A. Miersch, Spornmacherg. 5.
Molkerei-Aktien-Gesellschaft, Leipzigerstr. 38.
Tichter, Ludw., Berlinerstr. 7.

Militär-Effecten-Handlungen:
Aug. Meißner, Junkerstr. 2.
S. Simon, Jüdenstr. 17.
Wagener, Junkerstr. 1. Wohnung Hanewald 11.

Militair-Arresthaus, Gartenstr. 3.
Militair-Hauptwache Gartenstr.
Militair-Magazin-Verwaltung (auch Proviantamt), Fürstenwalderst. 34.

Mineralwasserfabriken und Handl.:
Friedrich Fischer, Inh. Otto Greiffentroch, Wilhelmspl. 18.
Guttmann, Oderstr. 42.
Ad. Weber, Schmalzstr. 4

Außerdem: Niederlagen sämmtlicher Mineralbrunnen von Struve u. Soltmann in Berlin:
Adler-Apotheke, Bischofstr. 15. G. Espeut.
Einhorn-Apotheke, g. Scharrnst. 79. Dr. Otto Schwendler.

Missions-Vereine:
Heiden-Missions-Verein. Vors. Regierungs- u. Schulrath Schumann, Lindenstr. 20.
Innerer Missions-Verein. Vors. General v. Hertzberg.
Kinder-Bewahranstalten. Vorstand:
General v. Hertzberg.
Superintendent Kühn.
Kaufmann Lützow.

Modewaarenhandlungen siehe Damen-Confectionsgeschäfte, Manufactur- u. Schnittwaaren- u. Putz- und Modewaarenhandlungen.

Möbelfabriken u. Handlungen:
O. Gierloff, L. Reimanns Nachfolger, Collegienstr. 15.
R. Grauls Wwe., Richtstr. 83. 84.
Lindemann, gr. Scharrnstr. 39.
H. Mylius, Richtstr. 32.
H. Schüler, Oderstr. 35.
Schwenkhoff, gr. Scharrnstr. 18.
E. Stellbogen, Junkerstr. 23.
Die vereinigten Tischlermeister. Geschäftslokal Oderstr. 34 und 41.
Möbel-Polirer:
Kania, Tuchmacherstr. 43.
Kuchler, Roßm. 19.
Richter, Oderstr. 66.
Möbeltransport-Geschäfte:
Benecke, Richtstr. 33.
Louis Bock, Inhaber Ad. Raphael, Tuchmacherstr. 30.
C. Bußmann, Breitestr. 5.
Lange, gr. Scharrnstr. 31.
Molkerei (Frankfurter) Leipzigerst. 38.
Monumente:
Des Prinzen Leopold von Braunschweig, neben dem Grundstücke Holzhofstr. 17 i. d. Dammvorstadt.
Des Helden und Dichters von Kleist, vor dem Grundstück Wilhelmsplatz 6—9.
Der im Kriege 1870/71 gefallenen Kameraden des Leib-Grenadier-Regiments (1. Brandenburg. Nr. 8.), in den Anlagen.
Das Krieger-Denkmal, in den Anlagen des kl. Wilhelmsplatzes.
Mostrich-Fabriken:
W. Blume, Bahnhofstr. 10. Wohn. Tunnelstr. 9.
Mühlen: Dampfmühlen:
Frdr. Matzdorff, Buschmühlenw. 40.
Mende, Bergstr. 25.
H. Schaeche, Uferstr. 1.
H. Wolff, Holzm. 3. Wohnung Junkerstr. 5. 6.
Zickerick, Cüstrinerstr. 3.
Fraise-, Fournier- und Schneidemühlen:
H. Schaeche, Uferstr. 1.
Schmieder, Richtstr. 13.
Lohmühlen:
Dampf-: Louis Rüdiger, Fischerstr. 4.
Roß-: Fielitz, Kietzergasse 6.
Wassermühlen:
Albrecht, Bergstr. 26.
Sprockhoff, Bergstr. 27.
Windmühlen:
Breitkreuz, Sophienstr. 12.
Torge, Wilh., Bergstr. 32.
Mützenhandlungen:
Bensel, Breitestr. 10.
Grischke, Lindenstr. 8.
Horn, g. Scharrnstr. 32.
Hoyer, Richtstr. 59.
Kaerger, Richtstr. 53.
Knick, Bischofstr. 14.
Krause, Forststr. 2.
Krause, gr. Scharrnstr. 72.
Dom. Mierswa, Regierungsstr. 14.
Joh. Mierswa, Junkerstr. 18.
F. Müller, gr. Scharrnstr. 61.
Planeta, Richtstr. 62.
C. Scharr, vorm. Leyer, gr. Scharrnstraße 62.
Musikalienhandl. u. Musikalien-Leih-Institute:
Bratfisch, Richtstr. 40.
L. Massute, Hoflieferant Sr. Königl. Hoheit des Pr. Frdr. Carl v. Pr., Wilhelmspl. 23.
B. Waldmann, Inh. Arth. Frommann, Oderstr. 46.
Musik-Instrumenten-Fabrikanten u. Handlungen:
Altrichter, Richtstr. 40, Hoflieferant Sr. Königl. Hoheit des Prinzen Friedr. Carl von Pr., Wohnung Bahnhofstr. 21.
Gruß, Bahnhofstr. 23. 24.
Musik-Instrumenten-Stimmer:
Kummert, Oderstr. 48.
Lux, Junkerstr. 9.
Musiklehrer u. Lehrerinnen:
Blumenthal, Königl. Musikdirector, Junkerstr. 23.
Damm, Fräul., Fürstenwalderstr. 54b.
Frau Dziobek, Tuchmacherstr. 71.
Fräul. Eck, Theaterstr. 8.
Frl. Haase, Gubenerstr. 3.

Musiklehrer u. Lehrerinnen:
E. Herms, Oderstr. 47.
Herrmann, Oderstr. 1.
Keiser, Fräul., Breitestr. 23c.
Lantz, Gubenerstr. 39, vom 1. Oct. Theaterstr. 8.
Lucatis, Jüdenstr. 3.
Ponitz, Wwe., Stiftspl. 2.
Priwe, Fräul., Park 4. 5.
Raabe, Wwe., Stiftspl. 2.
Wehmer, Wwe., Richtstr. 43.
Fr. Anna Werner, Richtstr. 96.
Fr. Willenberg, Zimmerstr. 5.
Wrede, Kgl. Musikdirector, Brückthorstr. 7. 8.
Zeidler, Fischerstr. 94. 95.
Zimmermann, Richtstr. 96.

N.

Nachtwache auf dem Polizei-Büreau: im neuen Rathhause eine Treppe hoch belegen. Klingel zu derselben befindet sich an der östlichen Seite des Rathhauses, dicht neben der Eingangsthür.
Nadlermeister:
J. Kilian, Schmalzstr. 5.
Sasse, Oderstr. 56.
Nähmaschinenfabrikanten u. Handl.:
Koch, E., Tuchmacherstr. 43.
F. Koch, Oderstr. 13.
C. May, Richtstr. 48. Vertreter der Commissions-Niederlage der Nähmaschinenfabrik von Seidel und Naumann in Dresden.
Neidlinger, Hoflieferant Ihrer Kgl. Hoheit der Frau Prinzessin Frdr. Carl von Preußen, Richtstr. 61.
E. Schultze, Schmalzstr. 5. Wohn. Tuchmacherstr. 15.
Nagelschmiedemeister:
Berndt, Tuchmacherstr. 24.
Eckhardt, Rosenstr. 30.
Kundmann, Schulstr. 14.
Wilh. Stühler, Richtstr. 28.
Carl Theuerkauf, Rosenstr. 63.
Neudresden, Wilhelmspl. 21. Herrmann.
Neues Carthaus, Halbest. 13. Brauerei und Vergnügungslokal. Caplick.
Neumärkische Ritterschafts-Direktion zu Frankfurt a. O., Wilhelmspl. 15.
Nicolaischule, Oderstr. 66.
Norddeutsche Bierhalle, Richtstr. 30. Restaurateur Kärger.
Nürnberger Bierhallen:
Jurich, Fürstenwalderstr. 53.
Kniehase, Jacobistr. 4.
Nuhnen, ländliche Besitzungen, westlich von der Stadt auf der Feldmark belegen.
Nuhnenschule, Nuhnen 11.

O.

Ober-Post-Direction, Oderstr. 26. 27.
Oberschule (Realschule), Richtstr. 4—6.
Ochsenwerder, am rechten Oberufer, oberhalb der Oderbrücke, siehe Badeanstalten.
Oel- u. Fettwaarenhandlungen:
Raetz, Breitestr. 37.
W. Coßmann, Fürstenwalderstr. 4.
Oeffentliches Anschlagwesen, concessionirter Unternehmer Rud. Noscke, in Firma Rud. Kaiser, Wilhelmsplatz 14.
Ofenfabriken u. Handlungen:
A. Dammann, Beeskowerstr. 11.
Heidrich, Halbest. 19.
A. Schimpke u. Sohn, Anger 34.
P. Sprockhoff, Cüstrinerstr. 10.
Operateure:
C. Roesler, kl. Scharrnstr. 15.
Optiker, siehe Mechaniker.
Orgelbauer:
Preuß, Carl, Carlstr. 26.
J. Ratzmann, Dresdenerstr. 17.
Sauer, Königl. Hof-Orgelbaumeister, Park 13.

P.

Packhof. Eingänge: Junkerstr. 11 u. Forststr. 5.
Papier-Handlungen:
Arlaud, Berlinerstr. 51.
E. Dickmann, Richtstr. 10.
Haeger, gr. Müllroserstr. 65.
Hennicke, Wittwe, Carlstr. 16.
A Kierstein Nachf., Oderstr. 51.

Papier-Handlungen:
F. Köhlers Wwe., Richtstr. 75.
Laudahn, Regierungsstr. 13.
F. W. Schmutzler Nachf., Inhaber Rud. Kübler u. Emil Schmutzler, g. Scharrnstr. 16. 17.
C. Ulrichs Nachf., Regierungsst. 22.
Pappenfabriken, siehe Buchbinder- u. Dachpappen-Fabriken.
Paraffinkerzen-, Erd- und Pflanzenwachs-Fabriken:
Rich. Donath, Wilhelmspl. 21.
J. F. Otto. Inh. Th. Otto, Leipzigerstraße 8.
Parfümerie-Waaren- und Toiletten-Seifen-Handlungen:
Gust. Arlaud, Berlinerstr. 51.
Balzer, Tuchmacherstr. 50. 51.
M. Baswitz, Oderstr. 20.
Rich. Bauer (Flora-Droguerie), Regierungsstr. 4.
E. Bertrams Söhne, Junkerstr. 22.
Buchholz, Logenstr. 1.
Ed. Friecke, Oderstr. 14 u. Regierungsstr. 12.
Giehler, Wilhelmspl. 25.
Jänicke u. Lange, Breitestr. 31.
W. Meysahn u. Sohn, Junkerst. 21.
Ernst C. W. Müller, Richtstr. 81.
Paulsen, Junkerstr. 18.
Ritter, Regierungsstr. 18.
Scholz, Fräul., Promenadeng. 1.
Weigmann, Wwe., Promenadeng. 1.
A. Zimmermann, Tuchmacherstr. 53.
Paßbüreau, im Rathhause eine Tr. hoch.
Patronenfabriken, siehe Gewehrfabr.
Patronenhandl., s. Jagdrequisitenhandlungen.
Paulinenhof, ländl. Besitzung, Fürstenwalderstr. 42.
Pelz- u. Rauchwaarenhändler:
F. Horn, gr. Scharrnstr. 32.
Hoyer Richtstr. 59.
Kärger, Richtstr. 53.
Dom. Mierswa, Regierungsstr. 14.
Joh. Mierswa, Junkerstr. 18, Wohnung Junkerstr. 14.
Herm. Mitritz, Richtstr. 44.
Planeta, Richtstr. 62.
Scharr, vorm. Leyer, gr. Scharrnstraße 62.
H. Schoenchen, Wilhelmspl. 2.
Wolff, Max, Jüdenstr. 2, Wohn. Jüdenstr. 10.
Pfandleihen:
L. Josephi, Jüdenstr. 2.
Lewin, Tuchmacherstr. 71.
Pfefferküchlermeister:
Carl Hoffmann, Bahnhofstr. 22.
Kirchner, Wwe., gr. Scharrnst. 88.
Wilh. Schmidt, Richtstr. 103.
Pferdehändler:
Bergemann, Sonnenburgerstr. 38.
Bessendiener, Tuchmacherstr. 34.
Cohn, Salomon, Richtstr. 86.
Lipm. Gerson, Breitestr. 3.
Abr. Schlesinger, Tuchmacherstr. 14.
Ad. u. Emil Schüler, Richtstr. 91.
Treuherz, Richtstr. 48.
Isaac Wolff, Richtstr. 16.
Pflanzenwachsfabriken, siehe Paraffinkerzenfabriken.
Pharmaceutische Präparate, Fabrik Oderstr. 42. Guttmann.
Philharmonischer Verein siehe Vereine.
Photographische Ateliers:
Caspari, Regierungsstr. 13.
Coßmann, Tuchmacherstr. 52.
C. A. Döderlein, vorm. E. Fähling, Gubenerstr. 21c. Gesch. g. Scharrnstr. 81.
Feldhahn, Logenstr. 7.
O. Mellenthin, links unterhalb der Oderbrücke, Wohn. Blumenst. 3b.
R. Ochs, Wilhelmspl. 14.
Pfeiler, gr. Scharrnstr. 39.
Schreiber, Wilhelmspl. 5.
C. Steinl, Hofphotograph, Lindenst. 5.
Pianofortefabriken u. Handlungen:
E. F. Gruß, Bahnhofstr. 23. 24.
Herms, Emil, Oderstr. 47.
Prinz, Elis., Park 11. 12.
Pinselfabrikanten siehe Bürstenmacher.
Planberg, der obere Theil der Breitenstraße von Einmündung der Tuchmacherstr. bis zur Promenade.
Pockenkrankenhaus, Buschmühlenw. 21
Poetenquell, Buschmühlenweg 1.

Polir-Anstalten, siehe Instrumentenschleifer.
Polir-Anstalt für Holzmalerei:
Brettner, Berlinerstr. 7.
Polizei-Central-Büreau: Rathhaus.
Polizei-Commissariate:
I. Rev.: Fürstenwalderstr. 53, part., vom 1. Oct. cr. ab Fürstenwalderstr. 49b.
II. Rev.: Fischerstr. 16, 1 Tr.
III. Rev.: Tuchmacherstr. 31, 1 Tr.
IV. Rev.: Berlinerstr. 1 part.
Polizei-Gefängniß: Oderstraße 66 und Holzmarkt 6.
Polsterwaarenhandlungen s. Möbel- u. Matratzenfabriken u. Handlungen.
Porzellan-Manufacturen:
Fr. Burkhardts Sohn, Gubenerst. 1.
Porzellanwaaren-Handlungen siehe Glaswaarenhandlungen.
Posamentiere:
Bennewitz, gr. Scharrnstr. 35.
Carl Jähde, Schmalzstr. 1.
Moritz Lange, Junkerstr. 21.
Lode, Jüdenstr. 3.
Wilh. Stosch, Junkerstr. 25.
Alexander Voges, Junkerstr. 10.
Posamentier-, Band-, Kurz- u. Wollwaaren-Geschäfte:
Osw. Adam, Bahnhofstr. 19.
Bedurke, Wilh., Tuchmacherstr. 27.
F. Bennewitz, gr. Scharrnstr. 25.
Bernhard, gr. Müllroserstr. 10.
Brückner und Piernay, gr. Scharrnstr. 62.
Geschw. Callaene, Brückthorst. 7. 8.
Eckert, M., kl. Scharrnstr. 1. 2.
Alb. Elias, gr. Scharrnstr. 71.
Engel, H., Breitestr. 32.
L. Felderer, Görlitzerstr. 12.
Friedländer, E., Jüdenstr. 14.
Fuhrmann, Heinr., Roßm. 22.
Ph. Gerson, Regierungsstr. 16.
Isidor Guttfeld, Schmalzstr. 3.
Wwe. Haase, Carlstr. 25.
Rob. Hallatz, Richtstr. 42.
Hauch, Wwe., Bahnhofstr. 21.
M. u. C. Höhne, Richtstr. 63.
W. Huth, Oderstr. 33.
C. Kleefeld, Breitestr. 18.
L. Kowatsch, Wwe., Cottbuserstr. 8.
L. Kupsch, Richtstr. 31.
C. A. Lehmann, Oderst. 20.
Lemke u. Harling, g. Scharrnstr. 75.
Lode, Jüdenstr. 3.
Paul Löwenthal, g. Scharrnst. 68a.
G. Lukan, Leipzigerstr. 6.
Ottilie Martin, Richtstr. 96.
M. Mettke, Promenadeng. 5. 6.
A. Meyer, Richtstr. 63a.
A. Meydam, Tuchmacherstr. 45.
Louis Michaelis, Rathhausgew. 13. Wohnung Uferstr. 1.
A. Mylius, Tuchmacherstr. 52.
A. Nicolaus, Regierungsstr. 17. 18.
Johannes Noscke, Roßstr. 10.
Joh. Rabe, Berlinerstr. 10.
Riedel, Wittwe, kl. Scharrnstr. 20. Wohnung kl. Scharrnstr. 3.
Jul. Rossow, Carlstr. 15.
G. Schatz, Berlinerstr. 46.
C. Schilde Nachfolger, Frau König, Jüdenstr. 6.
Arnold Schonack, Schmalzstr. 11.
Wwe. Schumann, Tunelstr. 8.
M. A. Schwarzenholz, Regierungsstraße 2.
Simon, Berlinerstr. 28.
J. Specht, Junkerstr. 19.
Steckel, Wwe., Dresdenerstr. 17.
F. Steinkamm, Schmalzstr. 2.
W. Stosch, Junkerstr. 25.
R. Stosch, Schmalzstr. 18.
L. Struck, Jüdenstr. 17. Wohn. gr. Scharrnstr. 49.
Thonke, Richtstr. 76.
A. Wiegand, Inhaber C. Jaehde, Schmalzstr. 1.
W. Winkelmanns Nachf., H. Engel, Breitestr. 32.
Post-Amt 1, Oderstr. 26. 27.
Post-Amt 3, Damm-Vorstadt, Crossenerstr. 6.
Post-Amt 4, in der Lebuser Vorstadt, Berlinerstr. 45.
Zweig-Postämter:
Wilhelmspl. 16.
Bahnhof.

Posthalterei: Wilhelmspl. 13. Riemer, Major a. D.
Postwerthsachen werden verkauft:
1. an sämmtl. Schalterstellen der hiesigen Postämter u. des Telegraphen-Amtes,
2. von den Brief- u. Landbriefträgern,
3. von den Packetbestellern,
4. an den amtlichen Verkaufsstellen: Berlinerstr. 51 bei Arlaud; Leipzigerstr. 1 bei Petermann; Lindenstr. 30 bei Heinsius; gr. Müllroserstr. 73 bei Fiedler; Tunnelstr. 9 bei Heinke.

Außerdem können sie durch Einlegen von schriftlichen Bestellungen in einen Briefkasten bezogen werden.
Predigerhäuser:
der St. Marien- (Ober-) Kirche Regierungsstr. 27. 28.
der St. Nicolai- (Unter-) Kirche, Collegienstr. 8. 9.
der St. Gertraudkirche, Wilhelmsplatz 10.
der St. Georgenkirche, Berlinerst. 47.
Presshefenhandl., siehe Bärmehandl.
Priestergasse, siehe auch Balkan, verbindet von der Oberkirche aus die Regierungs- mit der Logenstraße.
Prinz von Preußen, Hotel, Wilhelmspl. 19. Grube.
Prinz Friedr. Carl von Preußen, Gasthof, Sonnenburgerstr. 2. Schütz.
Privat-Lehr-Anstalten s. Adreßkalender.
Productenhändler s. Lumpenhändler.
Proviant-Amt, Fürstenwalderstr. 34.
Prüfungs-Commission für Einjährig-Freiwillige. Bureau: Militär-Bureau der Kgl. Regierung, Regierungsstr. 24—26. (siehe Adreßkal. S. 12.)
Pulver- u. Schrothandlungen:
Max Baswitz, Oderstr. 20.
Butschke, Berlinerstr. 5.
Ed. Friecke, Oderstr. 14 und Regierungsstr. 12.
Gerloff, Berlinerstr. 2.
Gebr. Kübler u. Co., gr. Scharrnstraße 85.
A. Mielenz, Berlinerstr. 15.
H. Ritschl, Inh. Wwe. Fischer, Oderstr. 48.
Heinrich Rother, vorm. Fr. Juwig, Tuchmacherstr. 63.
Rob. Schulz, Richtstr. 94. 95.
Wagener, Junkerstr. 1. Wohn. Hanewald 11.
Pumpen für jeden Gebrauch, s. Maschinen-Import-Geschäfte u. Fabrik-Utensilien- u. Maschinen-Geschäfte.
Putz- und Modewaarenhandlungen:
Böhm, Arthur, Bischofstr. 16.
Brandes, Bischofstr. 19.
Dittmar, Regierungsstr. 11.
Hirschfeld, Richtstr. 56.
A. Hoehne, Carlstr. 16.
Hoffer, Wwe., Richtstr. 48.
W. Huth, Oderstr. 33.
O. Krüger, Schmalzstr. 10.
Kühn, Schulstr. 9.
G. Luckan, Leipzigerstr. 6.
S. u. Th. Marcus, Richtstr. 58.
Hugo Mundry, Regierungsstr. 9.
Johannes Noscke, Roßstr. 10.
Pintus, gr. Scharrnstraße 50.
Schmidt, Regierungsstr. 4.
Otto Seelow, Berlinerstr. 14.
Sickler, Oberkirchpl. 5.
C. Vollmar Nachf., Inhaberin Carol. Schumann, Bischofstr. 16. Wohn. Regierungsstr. 23.
O. Zawadzky, Jüdenstr. 15.

R.

Rathhaus, auf dem Marktplatz.
Rathskeller, im Rathhause, Restauration, Walter.
Rathswaage, am Oderufer, am Ausgange der Breitenstraße.
Rauchwaarenhdlr., s. Pelzwaarenhdlr.
Rechtsanwälte:
Gebhardt, Wilh., Rechtsanwalt, gr. Scharrnstr. 50.
Hünke, Justizrath, Rechtsanwalt und Notar, gr. Scharrnstr. 44.
Kette, Justizrath, Rechtsanwalt und Notar, Wilhelmspl. 20.
Klärich, Gust., Rechtsanwalt, Bischofstraße 19.

Rechtsanwälte:
Dr. Klöckner, Rechtsanw., Oderstr. 41.
Löwenstein, Carl, Rechtsanwalt, Oderstraße 12.
Pezenburg, Rechtsanwalt u. Notar, Oderstr. 21.
Schindler, Rechtsanwalt, Wilhelmsplatz 20.
Riebe, Justizrath, Rechtsanwalt und Notar, Oderstr. 33.
Wolff, Justizrath, Rechtsanwalt und Notar, Wilhelmspl. 20.
Redactionen:
des Amtsblattes, Büreau der Königl. Regierung, Regierungsstr. 24—26.
der Frankfurter Oderzeitung, Oderstr. 21. Expedition ebendaselbst. Verantwortl. Redacteur: A. Buhse.
des Frankfurter Tageblattes, Regierungsstr. 22. Expedition: große Scharrnstr. 59. Verantwortl. Redacteur: Stellbogen.
der Frankfurter Post, Bischofstr. 20. Expedition ebenda. Verantwortl. Redacteur: Robert Rauch.
Regierung:
Präsidium u. Abtheilung für Kirchen- und Schulwesen, Regierungsstraße 24—26.
Abtheilung für directe Steuern, Domainen u. Forsten, Junkerstr. 11.
Haupt-Kasse, Regierungsstr. 24—26.
Instituten- u. Communalkasse, Regierungsstr. 24—26.
Archiv: Forststr. 5.
Reichenwalder Braunkohlen-Werke Sckerl, Weinholz u. Comp. Comtoir: Breitestr. 39.
Reichsbankstelle, Oderstr. 51.
Reichsgarten, Vergnügungs-Lokal, Berlinerstr. 13, Tietze.
Reichshallen, Restauration, Oderstr. 34, Schulz.
Reichsstempel-Marken-Verkauf, siehe Stempel-Verkauf.
Reise-Gelegenheiten:
nach Beeskow, Tuchmacherstr. 50. 51.
" Müllrose, Tuchmacherstr. 50. 51.
" Müncheberg, Berlinerstr. 45.
Reitbahn für Militär, auf dem neuen Markt.
Restaurateure:
Albrecht, Fürstenwalderstr. 35, Art.-Kaserne.
Alsdorf, Carl, Bergstr. 24, Milchmühle.
Bandow, Otto, Leipzigerstr. 29.
Bartz, Aug., Logenstr. 8a.
Bartelt, W., Lindenstr. 6.
Becker, Leipzigerstr. 19.
Blanke, Crossenerstr. 29, Crossener Salon.
Boden, Rob., Hanewald 15. 16.
Bogosch, Bahnhofstr. 30, Hotel garni.
Brandenburger, Leipzigerstraße 25, Leipziger Garten.
Braun's Kaffee- und Concertgarten, Fürstenwalderstr. 33.
Bretschneider, Louis, Fürstenwalderstraße 33a.
Breßler, Tunnelstr. 14.
Brückner, Aug., Oderstr. 52.
Buder, Wilh., Carlstr. 4.
Wwe. Bülow, Richtstr. 77.
Burkhardt, gr. Scharrnstr. 73.
Caplick, Halbest. 13, neues Carthaus.
Drescher, Buschmühlenweg 34, Eldorado.
Drescher, Fürstenwalderstr. 1, Theater-Keller.
Drossel, gr. Scharrnstr. 70.
Eilenfeld, Fürstenwalderstr. 40.
Engel, Eugen, gr. Müllroserstr. 24, Bergbrauerei.
Engelmann, Wilh., Oderstr. 9.
Feige, Alb., Cottbuserstr. 3.
Feige, Wilhelmspl. 23.
Fritz, Oderstr. 47, Wiener Café.
Glasnick, Gubenerstr. 20, Klenk's Kellerei.
Grap, Aug., Regierungsstr. 2.
Grassow, Paul, Fürstenwalderstr. 39, Westend.
Habermann, Fürstenwalderstraße 46, Sans-souci.
Hahn, Halbest. 18, Gesellschaftshaus.
Hahnel, Regierungsstr. 5.
v. Halem, Oderstr. 21.

Restaurateure:
Haupt, Bischofstr. 20.
Hecht, Roßm. 11.
Heinsius, Roßm. 1.
Hellwig, Wwe., Carlstr. 6.
Hilker, Oderstr. 33.
Hilse, Wilh., Carthausbad.
Hirsch, Richtstr. 34, jüdische.
Horn, Tuchmacherstr. 81a, zum Kyffhäuser.
Jannasch, Jüdenstr. 7.
Ignatius, Tzschn. Oberw. 12, Wilhelmshöh'.
Jödicke, Tuchmacherstr. 28. 29, jüd. Restauration.
Jurich, Fürstenwalderstr. 53.
Kärger, Carl, Richtstr. 30, Norddeutsche Bierhalle.
Karg, Richtstr. 33, Rheinischer Hof.
Kauschke, Fürstenwalderst. 61, Actien-Brauerei.
Keitsch, Breitestr. 26.
Kitzelmann, Roßm. 3.
Klaus, gr. Scharrnstr. 46.
Klawe, Herm., Schmalzstr. 10, zum Börsen-Keller.
Klein, Ed., Tuchmacherstr. 27.
Klimitz, Gust., Junkerstr. 9.
Kluge, Junkerstr. 23.
Kniehase, Jacobistr. 4, Nürnberger Bierhalle.
Köpernick, Breitestr. 9 z. Elephanten.
Kolbe, Tuchmacherstr. 49.
Krause, J., Oderstr. 42, Klosterkeller.
Krause, Lindenstr. 18, Lindengarten.
Krüger, F., Oderstraße 31b, Café Frankfurt.
Kukey, Jüdenstr. 17.
Lentz, A., Breitestr. 5, zu den drei Thürmen.
Lentz, Breitestr. 1.
Leukefeld, Jüdenstr. 14, Salontheater.
Liebenow, Halbest. 17, Volks-Garten.
Lörke, Tzschn. Oberweg 4a, Bergschlößchen.
Masch, Sonnenburgerstr. 13.
Meißner, Richtstr. 36.
Meißner, Jul., Ziegelstr. 20, zum Wallfisch.
Mennigke, Crossenerstr. 3, zum goldenen Löwen.
Morgenstern, Em., Breitestraße 30, Wiener Café.
L. W. Müller Nachf., Leschke, große Scharrnstr. 43.
Neitsch, Wilhelmsplatz 5, Victoria-Garten.
Neßler, gr. Scharrnstr. 46.
Poy, Roßm. 15. 16.
Wwe. Rabe, Wilhelmspl. 22, Theater-Restauration.
Rackwitz, Carl, Tuchmacherstr. 24.
Wwe. Reimann, Richtstr. 61.
Reise, Ernst, Dresdenerstr. 19.
Remus, Emil, Richtstr. 28.
Richter, Halbest. 13, neues Carthaus.
Richter, Gottl., Bergstr. 26, Simon's Mühle.
Ritschl, Fürstenwalderstr. 57.
Schilling, Oderstr. 32.
Schlaugk, Friedr., Leipzigerstr. 17, zur Stadt Müllrose.
Schlomka, Paul, gr. Scharrnstr. 82, rother Adler.
Schonert, Richtstr. 18, zu den drei Bergen.
Café Schröder, Oderstr. 30, zu den drei Kronen.
Schulz, C., Oderstraße 34, zu den Reichshallen.
— Aug., gr. Scharrnstr. 26, zum Cap der guten Hoffnung.
Schwarz, Bischofstr. 19.
Seefeld, Richtstr. 43.
Sporleder, Wilhelmsplatz 20, zum eisernen Kreuz.
Staas, Oderstr. 37.
Tietze, Berlinerstr. 13, Reichsgarten.
Trageheim, Nuhnen 3, Wilhelms-Garten.
Trint, Crossenerstr. 30, Schützenhaus.
Ullrich, gr. Scharrnstr. 13.
Vollmann, Buschmühlenweg 14, Belle-vue.
Wahl, Tuchmacherstr. 45, zur goldenen Scheere.
Walter, Rathskeller.
Wegener, Joh., Richtstr. 98. 99.

Restaurateure:
Wernitz, Bahnhofs-Restauration.
Winkler, Otto, Richtstr. 71.
Rettungs-Apparat für Scheintodte, befindet sich auf dem Polizei- (Central-) Büreau, Rathhaus.
Rheinischer Hof, Restauration, Richtstr. 33, Karg.
Riemermeister, siehe Sattlermeister.
Rouleaux-, Leder- und Wachstuch-Handlungen:
Dancker, Richtstr. 85.
Lindemann, gr. Scharrnstr. 39.
Bollweg, Junkerstr. 21.
Hamann, Oderstr. 31a.
Hils, gr. Scharrnstr. 34.
Marx, Schmalzstr. 13.
Hugo Schüler, Oderstr. 35.
Stellbogen, Junkerstr. 23.
Rosen-Kulturgarten:
Jul. Brauer, Fürstenwalderstr. 23.
Rother Adler, Brauerei u. Restauration, gr. Scharrnstr. 82, Schlomka.
Rother Pole, Oderstr. 13, Harttung.
Rothes Vorwerk, ländliche Besitzung, Crossenerstr. 31, Franke.
Rossschlächterei:
F. Bunge, Sonnenburgerstraße 30. Verkaufslokal: Tuchmacherstr. 16.
Rum-Fabriken, siehe Destillationen.

S.

Sächsisches Haus, Gubenerstr. 2, Burkhardt.
Sämereihandlungen (Getreide-), siehe Getreide-Sämerei-Handlungen.
Salz-Handlungen:
A. H. Geidner, Richtstr. 16.
C. Gerloff, Berlinerstr. 2.
Ad. Lützow, Breitestr. 31.
C. Tourbier, Forststr. 7.
Samen-Handlungen:
Bierwagen, Richtstr. 20.
Butschke, Berlinerstr. 5.
Gerloff, Berlinerstr. 2.
Laudon u. Co., Tuchmacherstr. 50.51.
Ad. Lützow, Breitestr. 31.
H. Ritschl, Oderstr. 48.
Otto Schilling, Tzschn. Oberw. 1.
Rob. Schulz, Richtstr. 94. 95.
Sans-souci, Vergnügungsort, Fürstenwalderstr. 46, Habermann.
Sarg-Magazine:
Beyer, Tuchmacherstr. 47.
Brettner, Berlinerstr. 7.
Buder, Müllroserstr. 11.
Franz Dammann, gr. Fruchtstr. 3.
Dammann, gr. Scharrnstr. 25.
Falk, Jacobistr. 7.
Franz Gierloff, Breitestr. 17.
Gottschalk, Jüdenstr. 15.
C. Graff, Oderstr. 11.
Hertz, Richtstr. 3.
W. Jüptner, Junkerstr. 3.
A. König, kl. Scharrnstr. 13. 14.
Macke, Schmalzstr. 12, Front Richtstr.
Mücke, Gubenerstr. 6.
G. A. Projahn u. Sohn, Breitestr. 37.
E. L. Reimann Nachf., Otto Gierloff, Collegienstr. 15.
Ad. Saar, Tuchmacherstr. 33.
Schmidt, Bischofstr. 6.
Schwenkhoff, gr. Scharrnstr. 18.
Thaler, Collegienstr. 3.
Walkmeyer, gr. Scharrnstr. 80.
Sattler- und Riemermeister:
Colberg, Hoflieferant Sr. Kgl. Hoh. des Prinzen Friedr. Carl v. Preuß., Richtstr. 80.
Decker, Richtstr. 67, Gesch. Schmalzstr. 11, Front Richtstr.
Th. Francke, Görlitzerstr. 4.
Gottschlag, Breitestr. 34.
Hahn, Jul., Tuchmacherstr. 42.
Hilbig, Görlitzerstr. 4.
Hoffmann, Richtstr. 41.
Carl Jantke, Berlinerstr. 4.
W. Kühne, H. Schröter's Nachfolger, Jüdenstr. 7.
Linsenbarth, Richtstr. 48.
Lüdke, Carl, Luckauerstr. 22.
Mehrheldt, Gubenerstr. 38.
O. Meyer, Oderstr. 20.
Osang, Carl, Wilhelmspl. 13.
Pabst, Fischerstr. 45.
Reiß, R., Oderstr. 42.
Reiß, H., Richtstr. 61.

Sattler- und Riemermeister:
Richter, Wilhelmspl. 24.
Röhr, Aug., Collegienstr. 2.
Carl Rothe, Ziegelstr. 36.
Rud. Sach, Berlinerstr. 14.
Fr. Schimmel, Sonnenburgerstr. 1.
Schmah, Richtstr. 36.
Schmidt, Otto, Tuchmacherstr. 58 u. Richtstr. 58.
Stieger, Richtstraße 67. Geschäft: Schmalzstr. 11, Front Richtstr.
Tegtmeyer, gr. Scharrnstr. 55.
Treptow, Oderstr. 30.
Zaddach, Carl, neuer Markt 16.
Zeese, Oderstr. 23.

Schäftefabriken:
Kattner, Tuchmacherstr. 19.
Pinnow, Max, gr. Scharrnstr. 80.
Schlesinger, J., Richtstr. 77.
Werth, Ad., Breitestr. 16.

Schankstellen-Inhaber:
Ahrensbrust, Carlstr. 22.
Becker, Fischerstr. 102.
Bernhardt, gr. Müllroserstr. 18.
Birkholz, gr. Müllroserstr. 69.
Brand u. Bester, Junkerstr. 15.
A. Brandenburg, Breitestr. 6, zum Breslauer Wappen.
Buch, Richtstr. 17.
Dipold, Tuchmacherstr. 77.
Fiedler, gr. Müllroserstr. 73.
Gast, kl. Müllroserstr. 20.
Gerloff, Berlinerstr. 2.
Giebler, Kellenspr. 11.
Greiffentroch, Wilhelmspl. 18, Bade-Anstalt.
Hartung, Bischofstr. 28.
Heinicke, Richtstr. 100.
Heinke, Tunnelstr. 9.
Herkner's Erben, Inh. Gust. Menzel, Schmalzstr. 9.
Herrmann, Tuchmacherstr. 57.
Hühne, Wilhelmspl. 23.
Huth, gr. Scharrnstr. 77. 78.
Krüger, neuer Markt 1.
Laudon u. Co., Tuchmacherstr. 50. 51.
Luckan, Leipzigerstr. 4.
Magdeburg, Tuchmacherstr. 41.
Miehle, Cüstrinerstr. 37.
Herm. Müller, Oderstr. 18.
Wilh. Müller, Roßm. 24.
Neese, E., Fürstenwalderstr. 56.
Opfer, Fischerstr. 24. 25.
Petermann, Leipzigerstr. 1.
Pohle, gr. Müllroserstr. 17.
Rieloff, Anger 16.
Herm. Ritschl, Inhab. Wwe. Fischer, Oderstr. 48.
Rother, vorm. Fr. Juwig, Tuchmacherstr. 63.
Ruth, Steingasse 2.
Schmidt, Oderstr. 12.
Wwe. Schmidt, Oderstr. 31b.
Schröder, gr. Scharrnstr. 45.
Sckerl, Crossenerstr. 2.
Teuber, Paul, Lindenstr. 30.
Thonicke, Steingasse 3.
L. Voigt, gr. Müllroserstr. 9.
Aug. Voigt, Berlinerstr. 25. 26.
Weiß, Tunnelstr. 1.
Wetzel, Mittelstr. 22.
Wilhelm, Lindenstr. 1.

Schank- und Speise-Wirthschaften:
Adler, Tzschn. Oberweg 15a.
Alsdorff, Bergstr. 24, Milchmühle.
Bartels, Bischofstr. 25, zu den drei Schwänen.
Bernsdorf, Tuchmacherstr. 31.
Borchert, Bahnhofstr. 28.
Buch, Richtstr. 17, zum blauen Schiff.
Byk, Beeskowerstr. 9.
Christoph, Breitestr. 29.
Dörfel, Wilhelmspl. 25.
Dohrmann, Richtstr. 53.
Eckstein, Louisenstr. 4.
Wwe. Eisersdorff, Berlinerstr. 3.
Erdmann, Logenstr. 6a, Herberge zur Heimath.
Fechner, kl. Müllroserstr. 2b.
Feige, Cottbuserstr. 3.
Feldt, Berlinerstraße 49, zur Stadt Landsberg.
Fiedler, Bahnhofstr. 16.
Förster, Dresdenerstr. 21.
Freund, Fürstenwalderstr. 4.
Gattschau, Wiesenstr. 1.
Golz, Carlstr. 9.
Grap, Regierungsstr. 2.

Schank- und Speise-Wirthschaften:
Grund, Fürstenwalderstr. 56.
Günther, Holzhofstr. 17.
Gutsche, n. Markt 7a.
Habel, Fürstenwalderstr. 22.
Haftmann, Bahnhofstr. 22.
Wwe. Hellwig, Carlstr. 6.
Hennig, Weidendamm 3.
Henning, Chausseestr. 1, zur Stadt Rom.
Höhne, Fürstenwalderstr. 17.
Wittwe Hoffmann, Tuchmacherstraße 50. 51, zum goldenen Engel.
Hoffmann, Collegienstraße 10, zum Danziger Wappen.
Horn, kl. Müllroserstr. 27.
Jahn, Leipigerstr. 1.
Jancke, Roßm. 7.
Jankowiak, gr. Scharrnstr. 50.
Jödicke, Tuchmacherstr. 28. 29, jüdische.
John, Heinr., Görlitzerstr. 1.
Keitsch, Osw., Fürstenwalderstr. 33.
Kirschner, Beresinch. 7, Leipziger Hof.
Kisper, Herm., Leipzigerstraße 11, Schweizer-Tunnel.
Kitzelmann, Herm., Roßm. 3.
Klaus, gr. Scharrnstr. 46.
Klame, Wiesenhaus, Wiesenstr. 16.
Kleist, Bergstr. 57.
Klingelhöffer, Fürstenwalderstr. 57.
Knospe, gr. Scharrnstr. 4.
König, Carlstr. 30.
Kohls, Sandstr. 9a.
Krähe, Richtstr. 34.
Krause, Hanewald 6.
Krüger, Fürstenwalderstr. 58.
Kudraß, Richtstr. 41.
Kuharski, Bahnhofstr. 11.
Kunze, E., Lindenstr. 17.
Kusch, Sophienstr. 5b.
Lange, Roßm. 11.
Lanzke, Richtstr. 15.
Lehmann, Richtstr. 9.
Wwe. Lewy, Richtstr. 36, jüdische.
Liehr, Roßm. 14.
Lindemann, Ernst, Weidendamm 4a.
Lindemann, Schützenstr. 4.
Märkel, Theaterstr. 4.
Mertens, Roßm. 23.
Messing, Richtstr. 71, jüdische.
Benj. Müller, Bischofstraße 27, zum braunen Hirsch.
Heinr. Müller, Logenstr. 7.
Najorka, Holzmarkt 4. 5.
Noack, Joh., Blumenstr. 12b.
Paulus, Görlitzerstr. 32.
Petermann, Bischofstr. 1.
Planert, Sonnenburgerstr. 26.
Raue, Schützenstr. 14.
Richter, Bergstr. 26, Schmidt's auch Simon's Mühle.
Roock, Breitestr. 27, zum goldenen Anker.
Scheibel, Junkerstr. 10.
Schönfeld, Richtstr. 16, zum fliegenden Roß.
Schossow, Junkerstr. 25.
Schröder, Magazinpl. 2.
Heinr. Schultze, Tuchmacherstraße 43, zum blauen Anker.
Ed. Schulz, Crossenerstr. 5, z. Hirsch.
Joh. Schulz, Oderstr. 31a, Eingang von der Bischofstr.
Rob. Schulz, Breitestr. 4, zum schwarzen Roß.
W. Schulze, Oderstr. 50.
Wilh. Schulz, Sonnenburgerstr. 55.
Schumann, Buschmühlenw. 26, Wasserthurm.
Schweitzer, Oderstr. 16.
Schwoche, Aug., n. Markt 9.
Siebert, Schützenstr. 12.
Silbernagel, gr. Scharrnstr. 9.
Spielberg, Bahnhofstr. 25.
Stahn, altes Carthaus.
L. Stein, Crossenerstr. 2.
Aug. Stein, Kornbusch.
Ullrich, gr. Scharrnstr. 13.
Wachholz, Gub. Mauerstr. 11.
Weidler, Gub. Mauerstr. 12.
Weiß, Schmalzstr. 3.
Wiebel, Berlinerstr. 45, z. Hoffnung.
Wiener, Richtstr. 72, z. weißen Roß.
Winzer, Tuchmacherstr. 53.
Witzke, Mittelstr. 13.
Wolff, Ad., Cüstrinerstr. 38.
Zahn, Breitestr. 34, z. schwarzen Bär.
Zorn, Bischofstr. 26.

Scharfrichterei, Kurzestr. 3, Untermann.
Schauspielhaus, Wilhelmspl. 22.
Scheerenschleifer, s. Instrumentenschl.
Schiedsmänner, s. Adreßkalender S. 29.
Schiefelbein'sche Privatschule, Oderst. 34.
Schieferhandlungen, s. Dachschieferhdl.
Schiffseigner:
Fraedrich, Buschmühlenweg 28.
Schiffsmakler und Schaffner:
R. Keitsch, Breitestr. 26.
Schirmfabrikanten u. Handlungen:
Beyer, gr. Scharrnstr. 47.
A. Borchardt, Richtstr. 48.
Th. Eckstein Nachf., Inhaber Paul Thümmler, Junkerstr. 20.
Greiffentroch, Richtstr. 60.
F. R. Lehmann Nachf., Regierungsstraße 19.
A. Nicol, vorm. Buchholz, Junkerstr. 25, Wohn. gr. Scharrnstr. 41.
Schulze, gr. Scharrnstr. 29.
Wolff, Max, Jüdenstr. 2, Wohnung Jüdenstr. 10.
Schlächtermeister, s. Fleischermeister.
Schleif- und Polir-Anstalten, siehe Instrumentenschleifer.
Schlossermeister:
Adler, Herm., Dresdenerstr. 12.
Beger, Carl, Buschmühlenweg 9.
Bertram, Dresdenerstr. 7.
Brauer, Leipzigerstr. 33.
Th. Brückner, Anger 7.
Busse, Tuchmacherstr. 32.
Dammann, Fischerstr. 16.
Fechert, Ferd., Rosenstr. 40.
F. Gehrmann u. Söhne, Breitestr. 7.
G. Gehrmann u. Sohn, Regierungsstraße 23.
Gielisch, Heinr., Berlinerstr. 16.
Heinrich, Otto, Oderstr. 10.
R. Hoffmann, Berlinerstr. 14.
Huckauf, Crossenerstr. 17.
Klabisch, Richtstr. 41.
Körner, gr. Scharrnstr. 13.
Kühn, Berlinerstr. 22.
Maier, Gub. Mauerstr. 6.
Mohnhaupt, Fr., gr. Müllroserstr. 83.
Nienholdt, Bischofstr. 3.
Pfeiler, Rosenstr. 71.
Rehwinkel, Fischerstr. 88.
Richter, Leop., Collegienstr. 10.
Schönherr, Gust., Anger 2, Werkstatt gr. Scharrnstr. 46.
Schünke, Roßm. 7.
Schulz, G., Richtstr. 16.
— Leipzigerstr. 7.
— Ferd., Junkerstr. 9.
Sommer, H., Richtstr. 21.
— O., Breitestr. 17.
Steffen, Breitestr. 22.
Wachholz, Gub. Mauerstr. 11.
Wolff, Spornmacherg. 1.
Schmiedemeister:
Böttger, Berlinerstr. 4.
Breuer, Leipzigerstr. 16.
Erler, Breitestr. 20.
Günther, Beeskowerstr. 2.
— Roßm. 2a.
Holzendorf, Tuchmacherstr. 47.
Knack, L., Chausseestr. 3.
Knack, Ludw., Chausseestr. 9a.
Leisering, Sonnenburgerstr. 40.
Meyer, Carl, Chausseestr. 4.
Meißner, Wilhelmsplatz 13.
Mörsel, Ferd., gr. Scharrnstr. 11.
Nerlich, Gubenerstr. 34.
Njammasch, Richtstr. 17.
Noack, Roßm. 9.
Rechenberg, Nuhnen 1.
Rischke, Mittelstr. 21.
Ritter, Richtstr. 60.
Sasse, Sophienstr. 11a.
Scholz, Fürstenwalderstr. 10.
Schwandt, n. Markt 1a.
Schwarz, Wilh., Schützenstr. 19.
Seidel, Franz, Carlstr. 33.
Spielberg, Roßstr. 11.
Treletzky, Th., Beresinchen 3.
Wetzel, Rosenstr. 55.
Schmidt's, auch Simon's Mühle, Vergnügungsort, Bergstr. 26, Richter.
Schneidemühlen, siehe Mühlen.
Schneider's Hotel garni, Jüdenst. 12. 13.
Schneidermeister:
a. Damen:
Adler, Tuchmacherstr. 71.
Anlauf, Schmalzstr. 5.
Böhme, H., Oderstr. 36.

Schneidermeister:
Ganzhardt, Richtstr. 52.
Jentzsch, Junkerstr. 13.
Keitel, Richtstr. 29.
Reise, kl. Oderstr. 10.
Richter, Richtstr. 20.
Wwe. Schumann, Junkerstr. 7.
Wollin, Jüdenstr. 7.
b. Herren:
Abraham, Tuchmacherstr. 33.
Adam, gr. Müllroserstr. 14.
Ahrendt, Breitestr. 9.
Arentewicz, Anger 17.
Arndt, Herm., Fischerstr. 18.
Bär, Richtstr. 71.
Bartkowiak, Joh., Schmalzstr. 4.
Beck, Regierungsstr. 22.
Becker, Aug., gr. Scharrnstr. 74.
— H., Schmiedeg. 2.
— L., Fischerstr. 85. 86.
Belau, Halbestadt 31.
Bensch, Carl, Forststr. 9.
Berfelde, Wilh., Wilhelmsplatz 24.
Bernsdorf, A., Rosenstr. 41.
Biegelsack, Cottbuserstr. 7.
Billerbeck, L., Gubenerstr. 33.
Binder, Gust., Roßmarkt 23.
Birk, Tuchmacherstr. 79.
Blaudow, Carl, Richtstr. 77.
Blume, kl. Oderstr. 10.
Borchard, Rosenstr. 74.
Borsdorf, Rosenstr. 30.
Brechtel, Schmalzstr. 15. 16.
Breger, Dresdenerstr. 20.
Brüll, Richtstr. 39.
Buchholz, Rosenstr. 4.
Burchardt, Roßm. 14.
Burchardt, Jul., Schützenstr. 24.
Busch, A., Spornmacherg. 11.
Buxbaum, Breitestr. 26.
David, Tuchmacherstr. 35.
Dederer, Park 1.
Deikert, Fischerstr. 7. 8.
Deißler, Ernst, Leb. Mauerstr. 12.
Dewitz, Wilh., Leb. Mauerstr. 5.
Dier, Rosenstr. 40.
Dohrmann, Promenadeng. 4.
Dolling, Ernst, Breitestr. 26.
Donath, Rosenstr. 64.
Dreher, Schmalzstr. 7.
Dutsche, Gottl., Blumenstr. 15.
Ehrlich, Tuchmacherstr. 84.
Enderlein, Ferd., Schützenstr. 16.
E. Erdmann, Breitestr. 9.
Fank, Heinr., Richtstr. 37.
Fechner, Spornmacherg. 2.
Fehlhauer, Blumenstr. 3a.
Feix, Richtstr. 37.
Fest, Steingasse 3.
Fischer, Wilhelmspl. 6–9.
Förster, Schmalzstr. 15. 16.
Fritsch, Richtstr. 72.
Fröhlich, Jüdenstr. 11.
A. Gäbler, Roßm. 2a.
Gebert, Carl, gr. Scharrnstr. 34.
W. Gebert, gr. Müllroserstr. 6.
Geisler, gr. Scharrnstr. 80.
A. Gerasch, gr. Scharrnstr. 38.
Gierloff, Bischofstr. 4.
Gießow, Franz, Tuchmacherstr. 19.
Glaser, gr. Scharrnstr. 4.
Glatz, Paul, Tuchmacherstr. 44.
Göttel, Junkerstr. 9.
Goldbach, Heinr., Leb. Mauerstr. 5.
Goldschmidt, Georg, Junkerstr. 7.
Golisch, Tuchmacherstr. 1.
Golisch, Tuchmacherstr. 27.
Goslinski, Jos., Oderstr. 10.
Gottwald, Zimmerstr. 1.
Granzow, Halbestadt 2.
Grauwinkel, Stiftspl. 9.
F. Grill, Berlinerstr. 23.
P. Grill, Richtstr. 44.
Gröschke, Tuchmacherstr. 43.
Grübler, Ed., Bischofstr. 25.
C. Guthmann, Oderstr. 20.
Gutjahr, Breitestr. 34.
Haase, Richtstr. 38.
Haenschke, Promenadeng. 4.
Halle, Blumenstr. 4.
Hanisch, Carl, Fischerstr. 51.
Hartung, Wilhelmspl. 6–9.
Hartwig, gr. Scharrnstr. 19.
— A., Jacobistr. 8.
Harz, Tuchmacherstr. 20.
Hedrich, Ludw., Tuchmacherstr. 9.
G. Hein, Roßm. 8a.
Heering, Schmiedeg. 11.

Schneidermeister:
Heinrich, E., Tuchmacherstr. 66.
— E., Tuchmacherstr. 52.
— Fr. gr. Scharrnstr. 25.
— Oderstr. 66.
Hellwig, Anger 12.
Herrmann, Tuchmacherstr. 72.
Hoefling, C., Berlinerstr. 23.
Hoffmann, Aug., Richtstr. 98. 99.
— Fr., Junkerstr. 10.
Hoffmann, R., Brückthorstr. 10.
Hübner, Regierungsstr. 22.
Hülse, Wilhelmsplatz 16.
Jacob, Richtstr. 76.
Jandke, Beresinchen 7.
Jauer, Park 1.
John, Rosenstr. 46.
Junge, Rosenstr. 24.
Kärgel, Richtstr. 97.
Kahl, Richtstr. 72, Geschäft Schmalzstraße 7.
Kalisch, C., Tuchmacherstr. 31.
— C., Roßm. 20.
Karras, Fischerstr. 52.
Karrasch, Schmiedeg. 4. 5.
Keil, Junkerstr. 9.
Keitel, Richtstr. 29.
Kergel, Gust., Richtstr. 97.
Kernchen, n. Markt 11.
Keßner, Sonnenburgerstr. 54.
Klaus, Rosenstr. 87.
Kleditz, Tuchmacherstr. 24.
Klinkerfuß, Logenstr. 2.
Klix, Tuchmacherstr. 66.
Klocke, Oderstr. 11.
Klopstock, gr. Scharrnstr. 37.
Knoll, Gub. Mauerstr. 11.
Koehne, Fürstenwalderstr. 57.
Korsing, Tuchmacherstr. 17.
Korte, Gottl., Schulstr. 6.
Kortz, Schulstr. 6.
Krämer, Tuchmacherstr. 43.
Krebs, gr. Scharrnstr. 41.
Krenz, Jüdenstr. 4. 5.
Kretschmer, Schmalzstr. 10.
Krone, Rosenstr. 32.
Krüger, Emil, Tuchmacherstr. 38.
Krüger, G., Carlstr. 27.
Krüger, Herm., Breitestr. 15.
Krüger, gr. Scharrnstr. 14.
Krusch, Oderstr. 25.
Kube, Tuchmacherstr. 27.
Kuczmarsky, Ed., Schmalzstr. 4.
Kuhnert, Berlinerstr. 1.
Laue, Tuchmacherstr. 17.
Lehmann, F., Kellenspring 11.
Lehmann, Gust., Rosenstr. 48.
Lehmann, Anger 14.
Lehnick, Richtstr. 21.
Lenz, Stiftspl. 1.
Leschgold, Richtstr. 56.
Lewitzki, Stephan, Tuchmacherstr. 24.
Licht, Roßm. 19.
Liebelt, Jul., Halbestadt 35.
Liehr, Richtstr. 53.
Liersch, Crossenerstr. 12.
Lorke, Taubenstr. 2.
Losanski, Leb. Mauerstr. 6.
Lucke, Collegienstr. 16. 17.
Lube, Wilh., Regierungsstr. 15.
W. Ludwig, kl. Scharrnstraße 11, Geschäft: Junkerstr. 25, Front Scharrnstr.
R. Ludwig, Richtstr. 47.
Magister, Breitestr. 15.
Mann, Tuchmacherstr. 13.
Marks, Tuchmacherstr. 28. 29.
Meißner, Junkerstr. 2.
Melchior, Tzschn. Oberw. 3.
Meuß, kl. Oderstr. 3.
Meydam, Tuchmacherstr. 45.
Miekley, Blumenstr. 9.
Moeller, Richtstr. 18.
Muczlack, Richtstr. 76.
Munkelt, Carl, Fischerstr. 11.
Nadolsky, Ad., gr. Scharrnstr. 11.
Neumann, Wilh., Schützenstr. 23.
Nickel, gr. Scharrnstr. 5.
Nienholdt, Oderstr. 17.
Oelschläger, gr. Scharrnstr. 91.
Olivier, Ludw., Anger 23.
Olrogg, kl. Müllroserstr. 24.
Osterberg, Tuchmacherstr. 27.
Osterland, J., Anger 1.
— Ad., Park 11. 12.
Parlow, Wilh., Schulstr. 15.
Paschke, Carl, Mittelstr. 22.
Paul, Berlinerstr. 51.

Schneidermeister:
Paulke, Rosenstr. 68.
Peschke, Bischofstr. 7.
Peter, Oderstr. 66.
Piede, Crossenerstr. 9.
Podendick, Fischerstr. 7. 8.
Poetsch, Tuchmacherstr. 3.
Poetschick, Tuchmacherstr. 83.
Pohrt, Richtstr. 92.
Positzky, Wilh., Junkerstr. 9.
Proppe, Baderg. 6. 7.
Purps, kl. Scharrnstr. 3.
Raedler, gr. Scharrnstr. 4.
Rähm, Th., Fischerstr. 91.
Rasch, Tzschn. Oberweg 8.
Rautenberg, G., Carlstr. 32.
— F., Roßm. 18.
Riedel, Richtstr. 83. 84.
Roggan, A., Richtstr. 81.
Rosenberg, gr. Scharrnstr. 42.
Rostin, Schmalzstr. 2.
Rudolph, Th., gr. Scharrnstr. 46.
— E., Tuchmacherstr. 5.
Rzanny, Mittelstr. 15.
Sauer, Oderstr. 11.
C. Schaefer, Tuchmacherstr. 71.
Schenk, Wilh., Tuchmacherstr. 32.
Schindler, Joh., gr. Scharrnstr. 91.
Schlieter, Theaterstr. 3.
Schmidt, Aug., Jüdenstr. 7.
Schmidt, Paul, Tuchmacherstr. 80.
Schnabel, Tuchmacherstr. 9.
Schoen, Tuchmacherstr. 35.
Schönfeld, Carl, Rosenstr. 31.
Schoßland, Oderstr. 11.
Schottke, Jüdenstr. 10.
Schroeder, Tuchmacherstr. 15.
Schüler, Aug., Forststr. 2.
Schultze, Aug., Cottbuserstr. 10.
Schulz, C., Oderstr. 11.
— C., Park 4. 5.
— Fr., Junkerstr. 21.
— Gottfr., gr. Scharrnstr. 47.
— Gottl., Tuchmacherstr. 78.
— Gust., Buschmühlenweg 9.
— Otto, kl. Oderstr. 1.
— W., gr. Scharrnstr. 72.
Schulzendorf, Leb. Mauerstr. 20.
W. Schumann, Regierungsstr. 14.
Schwartz, Joh., Fischerstr. 61.
Seidel, Aug., Collegienstr. 1.
Seidel, H., Hanewald 13.
Seiffert, Richtstr. 22.
Sonneck, Bischofstr. 20.
Spaeth, Forststr. 9, Gesch.: Bischofstraße 19.
Stache, Joh., Halbest. 5.
Stahn, Anger 12.
Starrascheck, Ed., Rosenstr. 30.
Steinert, Rob., Schützenstr. 24.
Steinkamm, Joh., Rosenstr. 39.
Stiebert, A., gr. Scharrnstraße 33, Geschäft: gr. Scharrnstr. 70.
— Th., gr. Scharrnstr. 42.
Templin, Jüdenstr. 4. 5.
Tolksdorf, Herm., Schulstr. 9.
Trill, Richtstr. 30.
Uhse, Beresinchen 2.
Berch, Wilh., Schmalzstr. 10.
Voigt, Carl, Tunnelstr. 7.
Wegener, Rosenstr. 39.
Weinert, Berlinerstr. 6.
Weitzel, Magazinpl. 1.
Welk, Joh., Fischerstr. 12.
Wendland, W., Schmiedeg. 3.
Wenzel, A., Richtstr. 76.
— H., Rosenstr. 21.
— J., Ziegelstr. 13.
Werdin, Leb. Mauerstr. 20.
Werner, Carl, Tuchmacherstr. 66.
Wiedebach, gr. Scharrnstr. 5.
Will, Breitestr. 37.
Witzky, Wilhelmsplatz 6—9.
Wobser, Halbestadt 33.
Wolff, Carl, gr. Scharrnstr. 31.
— Richtstr. 98. 99.
Wolfgramm, Carl, Breitestr. 23b.
Zache, Sandstr. 13.
Zachmann, Tuchmacherstr. 26.
Zoellner, Fürstenwalderstr. 54b.
Zogbaum, Gust., Rosenstr. 9.
Schneider-Artikel-Handlungen:
Jul. Wedell, Schmalzstr. 4.
Schnittwaarenhandlungen, siehe Manufacturwaaren-Handlungen.
Schornsteinfegermeister:
Dreier, Herm., gr. Müllroserstr. 83.
— Mart., Carlstr. 22.

Schornsteinfegermeister:
Galdert, Oderstr. 6.
A. Rost, Richtstr. 7.
Siegert, Carl, Tuchmacherstr. 12.
— Mor., Collegienstr. 2.
Schreib- und Zeichen-Materialien-Handlungen:
Andres, Hugo, Markt 10.
Arlaud, Berlinerstr. 51.
E. Dickmann, Richtstr. 10.
R. Eichholz, Junkerstr. 1, Front Oderstr.
Günther, Herm., kl. Scharrnstr. 18.
Haeger, gr. Müllroserstr. 65.
Harting, Emil, Dresdenerstr. 21.
Hedrich, gr. Scharrnstr. 58.
G. Henke, Carlstr. 16.
Kastner, gr. Scharrnstr. 56. 57.
A. Kierstein Nachf., Oderstr. 51.
Fr. Köhlers Wwe., Richtstr. 75.
Koehne, Wilhelmspl. 3. 4.
Laudahn, Regierungsstr. 13.
Joh. Noscke, Roßstr. 10.
Rother, gr. Scharrnstr. 12.
Schiefer'sche Buchhandlung von Ant. Bode, Wilhelmspl. 2.
F. W. Schmutzler Nachf., Inhaber Rud. Kübler u. Emil Schmutzler, g. Scharrnstr. 16. 17.
Sprung, Schmiedeg. 11.
Waldow, Alb., Jüdenstr. 3.
Jul. Winkelmann, Rathhausgewölbe 10—12, Wohn. Junkerstr. 15.
Herm. Winkler, Spornmacherg. 17. 18.
Schrothandlungen, s. Jagdrequisiten- und Pulverhandlungen.
Schützenhaus, Crossenerstr. 30, Pächter Rob. Trint.
Schützen-Innung:
Altermann Stadtrath Richter.
Neben-Altermann Kfm. Eichenberg.
Schatzmeister Kfm. Reinmann.
Schuh- und Stiefelleistenschneider:
Wienschner, Richtstr. 12.
Tacke, Sonnenburgerstr. 6.
Schuhmachermeister:
Adam, Berlinerstr. 23.
Albin, C., Rosenstr. 69.
— R., Richtstr. 30.
Altmann, Junkerstr. 7.
Andre, Fürstenwalderstr. 17.
Andree, Nuhnen 22.
Anton, Junkerstr. 14.
Arndt, Wilh., gr. Müllroserstr. 50.
Außner, Bergstr. 3.
Aust, Fischerstr. 102.
— Wilh., Gubenerstr. 21c.
Baltz, H., Lehmgasse 1.
— W., kl. Müllroserstr. 22.
— W., Jacobistr. 8.
Baranowsky, gr. Müllroserstr. 62.
Barsch, Oderstr. 33.
Bartsch, Jos., Cottbuserstr. 1.
A. Baum, Bahnhofstr. 16.
Baumgardt, Kietzerg. 2.
Beck, Joh., Regierungsstr. 22.
Becker, Ed., Sonnenburgerstr. 6.
Benack, Herm., Richtstr. 25.
Bender, Buschmühlenweg 1.
Bensch, Fischerstr. 94. 95.
C. Berend, Crossenerstr. 12.
Ant. Berger, Park 11. 12.
Bernsdorf, Tuchmacherstr. 22.
Berthold, Tuchmacherstr. 25.
Beyer, Bergstr. 4.
Berneis, Pl. a. Schützenh. 7.
Bierwagen, Wilh., Gub. Mauerstr. 7.
Fr. Block, Leipzigerstr. 25.
Block, W., Fischerstr. 38.
Blümel, Gubenerstr. 10.
Blume, kl. Oderstr. 8.
Boche, Görlitzerstr. 3.
Böhm, Alex., Tuchmacherstr. 2.
Boenicke, gr. Scharrnstr. 11.
Bohle, gr. Müllroserstr. 82.
Bollmann, Wilh., Baderg. 6. 7.
Bonconseil, Alb., Blumenstr. 4.
Bonn, Rosenstr. 2.
Boras, Bischofstr. 6.
Borchard, Lindenstr. 13.
Borkowsky, Schützenstr. 10.
Brandt, A., Tuchmacherstr. 33.
— W., Blumenstr. 8.
Brattke, Ziegelstr. 12.
Braunstein, Buschmühlenweg 15.
Breschke, Richtstr. 45.
Breust, Peitzerstr. 5.
Brilke, Sophienstr. 3.

Schuhmachermeister:
Brochlos, Tuchmacherstr. 35.
Brückert, Dresdenerstr. 10.
Brückner, Tuchmacherstr. 44.
Brunisch, Rosenstr. 92.
Brunkow, Badergasse 4.
Buchwald, Hanewald 2.
Budoch, Berlinerstr. 7.
Büttner, Carlstr. 16.
Bullack, Bergstr. 56.
Chudalla, Emil, Tuchmacherstr. 86.
Cichozewski, Richtstr. 76.
Conrad, gr. Müllroserstr. 17.
Czecior, Valentin, Peitzerstr. 7.
Dannacker, Leb. Mauerstr. 13.
Deglow, H., Wilhelmspl. 5.
Demuth, gr. Scharrnstr. 48.
Denk, Herm., Tuchmacherstr. 17.
Dittmer, Rosenstr. 55.
Dobritius, Breitestr. 15.
Dörfel, R., Berlinerstr. 29.
— E., Tuchmacherstr. 19.
— H., Rosenstr. 81.
— Herm., Tuchmacherstr. 75.
— Paul, Richtstr. 76.
Doering, C., Oderstr. 22.
Domke, H., Dresdenerstr. 21.
Donisch, Otto, Crossenerstr. 24.
Dowe, Roßm. 14.
Drawer, Herm., Richtstr. 81.
Drescher, Richtstr. 83. 84.
Drost, Junkerstr. 9.
Duberowsky, Peitzerstr. 1.
F. Dyhr, Leb. Mauerstr. 5.
A. Ebel, Cottbuserstr. 1.
Eggert, Steing. 2.
Eibs, H., Fischerstr. 22.
— R., Rosenstr. 42.
Eisemann, Mittelstr. 11.
Engel, Schmiedeg. 7a.
Enkelmann, Arndt, Richtstr. 17.
Ernst, Richtstr. 83. 84.
Faber, Emil, Carlstr. 35.
H. Fautscheck, Carlstr. 24.
Feilke, Kasernenstr. 2.
Fels, Jüdenstr. 14.
Fichtner, Spornmacherg. 10.
Fiege, Regierungsstr. 12.
Fischer, Alb., Sonnenburgerstr. 50.
Fitzner Fr., Bahnhofstr. 26.
Foetze, Leipzigerpl. 2.
Fraczak, Richtstr. 52.
Frenzel, J., Forststr. 8.
Fricke, Berlinerstr. 12.
Fritsch, G., Richtstr. 34.
— W., Breitestr. 9.
Fröhlich, Aug., Collegienstr. 16. 17.
Frömmer, Franz, Leopoldstr. 7.
Führenrohr, Ernst, Richtstr. 76.
Fuhlbrügge, Ferd., Sandstr. 9a.
— Gottl., Blumenstr. 4.
Fuhrmann, Carl, Leopoldstr. 1.
Gaertig, Richtstr. 29.
Gartmann, Richtstr. 38, Wohnung Richtstr. 35.
Gebert, gr. Scharrnstr. 19.
Geisendorf, Halbest. 35.
Gentz, Tuchmacherstr. 47.
Gerasch, n. Markt 16.
Gerner, Cüstrinerstr. 41.
Geske, Bernh., Carlstr. 24.
Geßner, Schulstr. 4. 5.
Giering, Berthold, Halbest. 5.
Gierloff, J., Fischerstr. 83.
Glashagen, Leb. Mauerstr. 12.
Glasnick, Carl, Rosenstr. 61.
Glaue, Leb. Mauerstr. 18.
Globig, Berlinerstr. 23.
Glomm, Leipzigerpl. 1.
Gnichwitz, Crossenerstr. 6.
Goerdtchen, Gurschstr. 7.
Görzack, Ignatz, Schützenstr. 16.
Göring, Herm., Steing. 3.
C. Goltz, Rosenstr. 5.
Gorski, Gust., Spornmacherg. 11.
Gramlich, Gottl., Leb. Mauerstr. 15.
Graßnick, Tuchmacherstr. 9. Gesch.: Scharrnstr. 43.
Graumann, Berlinerstr. 43. 44.
— Ziegelstr. 21.
Groffig, Jüdenstr. 15.
Gückel, Theaterstr. 4.
Günther, Bahnhofstr. 18.
Gutmann, Fischerstr. 40.
Gutsche, Heinr., Regierungsstr. 11.
Gutschke, Ed., Forststr. 4.
— Emil, gr. Scharrnstr. 25.
Haberland, Dresdenerstr. 2.

Schuhmachermeister:
Habicht, Tuchmacherstr. 1., Geschäft Breitestr. 19.
Häbel, Sonnenburgerstr. 45.
G. Häusler, Berlinerstr. 17. 18.
Hannuschka, Fischerstr. 33.
Hanstein, Schützenstr. 16.
Hartmann, A., Jacobistr. 8.
— A., Lindenstr. 20.
Haschke, Berlinerstr. 6.
Haupt, Roßmarkt 26.
Heidenreich, Buschmühlenweg 15.
— Mittelstr. 2.
Heinrich, Reinh., Leb. Mauerstr. 5.
Heinze, Carl, gr. Müllroserstr. 49.
Helle, gr. Müllroserstr. 74.
Hellwig, Gub. Mauerstr. 7.
Heinze, Rob., Spornmacherg. 4.
Henkel, gr. Müllroserstr. 30.
Henkel, Ludw., Sandstr. 6.
Hering, C., Hanewald 7.
— H., Rosenstr. 34.
Herrmann, Alb., Tuchmacherstr. 15.
— Ernst, Richtstr. 53.
Hertter, Junkerstr. 9.
Hille, Fischerstr. 102.
A. Hoppe, Beeskowerstr. 3.
Hussack, Herm., Tuchmacherstr. 7.
Jaegler, Fischerstr. 85. 86.
Janke, Richtstr. 12.
Janisch, Beresinchen 4.
Jebecke, Sonnenburgerstr. 63.
Jerx, Breitestr. 9.
Iffland, Fischerstr. 63.
— B., Fischerstr. 26.
Itteritz, R., Richtstr. 67.
Itteritz, A., Tuchmacherstr. 62.
Jurczewski, Tuchmacherstr. 76.
Kabeloff, Fritz, Collegienstr. 6.
Kaetsch, Bachg. 5.
Kahnert, Ferd., Anger 3.
Kalisch, Ferd., Halbest. 19.
Kalkutschky, Tunnelstr. 11.
Kann, Tuchmacherstr. 34.
v. Karasinsky, Carlstr. 6.
Karbaum, kl. Oderstr. 2.
Kattner, Tuchmacherstr. 19.
Keiling, gr. Scharrnstr. 75.
Kelkowsky, Richtstr. 50.

Schuhmachermeister:
Kiese, Park 10.
Kießling, Carl, Cottbuserstr. 1.
Kittler, Holzhofstr. 7b.
Kleingärtner, gr. Scharrnstr. 4.
Kleinoth, Richtstr. 16.
Klopsch, Fischerstr. 70.
Klose, Leipzigerstr. 6.
Knebel, Tuchmacherstr. 7.
Kniese, Tuchmacherstr. 76.
Knoblauch, Richtstr. 94. 95.
Knospe, Holzhofstr. 7b.
Kobitzky, Tuchmacherstr. 40.
Koch, E., Gub. Mauerstr. 11.
— W., Roßmarkt 2a.
E. Kockat, Berlinerstr. 14.
Kockzius, Anger 30.
L. Koehler, Rosenstr. 21.
E. Koellner, Kasernenstr. 4.
Koenig, Breitestr. 10.
Kohler, Heinr., Tuchmacherstr. 80.
W. Kost, Bachg. 10.
Kotschate, Gubenerstr. 29.
Kottke, Breitestr. 23b.
Kramer, A., Berlinerstr. 25. 26.
— G., Spornmacherg. 7.
Heinr. Krause, Berlinerstr. 48.
Krieg, Junkerstr. 14.
Krienke, Jul., Rosenstr. 6.
Krüger, H., Berlinerstr. 10.
— W., gr. Scharrnstr. 13.
— W, Bergstr. 3.
Ludwig, Forststr. 1.
— Tuchmacherstr. 78.
Krukofka, Fürstenwalderstr. 55.
Kühl, Ed., Berlinerstr. 42.
Kühn, G., Weibend. 4a.
Kunert, Gottl., Buschmühlenw. 21.
Kurtz, F., Richtstr. 28.
— W., Forststr. 2.
— J., Jacobistr. 6.
— P., Oderstr. 50.
Kusche, Gub. Mauerstr. 11.
Kutscher, Tuchmacherstr. 24.
Länger, Rosenstr. 57.
Landsberg, Wilh., Carlstr. 23.
Laugks, Gust., Dresdenerstr. 18.
Laugsch, gen. Klant, Aug., Rosenstraße 77.

Schuhmachermeister:
Lehmann, G., Berlinerstr. 10.
— R., Richtstr. 74.
— W., Leipzigerstr. 5.
Leipold, Frdr., Tuchmacherstr. 42.
Lentz, Tuchmacherstr. 30.
Lewandowsky, Franz, Collegienst. 2.
Lewerenz, Wwe., Richtstr. 21.
— E., gr. Scharrnstr. 25.
Lewy, Junkerstr. 7.
Liersch, Gust., Dresdenerstr. 6.
Loerky, gr. Müllroserstr. 25.
Lorenz, kl. Müllroserstr. 2b.
— W., Gub. Mauerstr. 8.
Luley, Frdr., Forststr. 3.
Mahler, Tunnelstr. 8.
Maire, C., Dresdenerstr. 10.
— H., Carlstr. 32.
Mangelow, F., Oderstr. 11.
— Paul, Oderstr. 11.
Mangliers, Oderstr. 34.
Manthey, Beeskowerstr. 4.
Maticheck, Jos., Taubenstr. 2.
Mauckwitz, Cottbuserstr. 6.
May, Regierungsstr. 23.
Mehlhorn, Dresdenerstr. 5.
Mehr, Wilhelmspl. 5.
H. Menzel, Dresdenerstr. 16.
Merz, Carlstr. 27.
Mettke, Promenadengasse 5. 6.
Metz, Bergstr. 8.
Metzner, Wilh., Crossenerstr. 17.
Meyer, Ad., Breitestr. 9.
— R., Oderstr. 16.
Mickein, Ernst, Crossenerstr. 24.
Mielack, Fürstenwalderstr. 10.
Mienack, Emil, Sophienstr. 4.
Moerike, Leipzigerstr. 2.
Motes, Hanewald 2.
Mücke, Anger 16.
— J., Fischerstr. 26.
Müller, C., Junkerstr. 20.
— Emil, Spornmacherg. 7.
— Fr., Blumenstr. 12a.
— W., Fischerstr. 16.
Muth, Rosenstr. 42.
Naese, Blumenstr. 3.
Neudecker, Gub. Mauerstr. 2.
Neumann, C., Regierungsstr. 15.

Neumann, E., Breitestr. 10.
— G., Halbest. 35.
Nicke, Forststr. 3.
Niesel, Schützenstr. 10.
Nimmrichter, C., Schmiedeg. 8. 9.
— E., Richtstr. 70.
Noack, A., Fischerstr. 102.
— C., Rosenstr. 28.
— Ed., Schmiedeg. 1.
— Gust., Spornmacherg. 15. 16.
Obst, Rosenstr. 82.
Ohst, Theaterstr. 6.
A. Pahl, Beresinchen 2.
Papst, Tuchmacherstr. 24.
O. Passow, gr. Scharrnstr. 7.
Patriock, Bahnhofstr. 29.
Patzke, Fischerstr. 87.
— Carl, gr. Scharrnstr. 47.
Paul, Rosenstr. 76.
W. Persicke, Tuchmacherstr. 10.
Peschke, gr. Scharrnstr. 13.
Peste, Richtstr. 94. 95.
Peter, Wilh., Richtstr. 19.
Pietack, Kellenspr. 11.
Pinnow, Aug., gr. Scharrnstr. 76.
— C., Collegienstr. 1.
— H., Junkerstr. 14.
— P., gr. Scharrnstr. 32.
— W., gr. Scharrnstr. 80.
Pioch, Kietzerg. 3.
H. Pischke, Rosenstr. 82.
Pohl, C., gr. Scharrnstr. 74.
— J., Fischerstr. 73.
Prestel, Jüdenstr. 8.
Preuße, Rosenstr. 10.
Puhlmann, Jul., Lindenstr. 5.
Purps, Carl, Carlstr. 13.
Quade, Rosenstr. 75.
Raasch, Promenadeng. 2.
Radecke, Joh., Fürstenwalderstr. 4.
Radetzky, Jos., Halbest. 33.
Rannefeld, Carl, gr. Müllroserstr. 29.
Rau, Schmiedeg. 3.
Rausch, Blumenstr. 11.
Reetz, Görlitzerstr. 1.
Rehfeld, Oderstr. 34.
Rehwinkel, A., Fischerstr. 88.
Reichert, Kellenspr. 9. 10.
Reimann, gr. Scharrnstr. 47.

Schuhmachermeister:
Renner, Peitzerstr. 1.
Reuß, Anger 3.
Richter, C., Tuchmacherstr. 25.
— Gust., Dresdenerstr. 1.
— Gottlob, Hanewald 13.
Rieming, Leb. Mauerstr. 11.
Rinck, Fr., (Inhaber der Firma J. G. König, Hofschuhmacher Sr. Majestät des Königs von Preußen), Wilhelmspl. 23.
Ringk, Franz, Gubenerstr. 41.
Rintz, Halbest. 19.
Rode, Friedr., Tuchmacherstr. 2.
Roehl, Lindenstr. 1.
Roesler, gr. Scharrnstr. 47.
Rohr, Berlinerstr. 43. 44.
Rose, Fürstenwalderstr. 57.
Rudnick, Sandstr. 14.
Rudolph, Carlstr. 27.
Rückert, gr. Scharrnstr. 35.
Rühl, Regierungsstr. 15.
Rungs, Carlstr. 8.
Sachtleben, Mittelstr. 7.
Sänger, Brückthorstr. 4.
Sahr, Rosenstr. 57.
Sauer, Wwe., Richtstr. 23.
Sauvant, Junkerstr. 21.
— Carl, Beresinchen 5.
Sawatzky, Holzm. 4. 5.
Schaefer, G., kl. Scharrnstr. 16.
— R., Anger 17.
Schaeske, Schmalzstr. 7.
— Carl, Rosenstr. 18.
Schaffranski, Jacobistr. 10.
Schallaster, Fischerstr. 88.
H. Schaller, Oderstr. 10.
Schattkowski, Tuchmacherstr. 11.
Schattlein, Ad., gr. Scharrnstr. 11.
Schefter, Tuchmacherstr. 42.
Schenk, A., Peitzerstr. 10.
— Carl, Tuchmacherstr. 32.
Scheske, Osk., Görlitzerstr. 8.
Schinsky, Joh., Carlstr. 25.
Schirm, Leopoldstr. 7.
Schlagenhauf, P., Schmalzstr. 2.
Schmidt, A., Carlstr. 26.
— C., gr. Scharrnstr. 11.
— C., Wilhelmspl. 6—9.
Schmidt, Friedr., Breitestr. 10.
— Heinr., Beresinchen 1.
— Paul, kl. Müllroserstr. 24.
— P., Baberg. 8.
— P., gr. Scharrnstr. 66 u. Markt 4.
— W., Gubenerstr. 26.
Schneider, Richtstr. 24.
— Friedr., gr. Müllroserstr. 61.
— gr. Müllroserstr. 6.
Schöler, Otto, Jüdenstr. 3.
Schoepke, Baberg. 3.
Scholz, C., Spornmacherg. 12.
— G., Bischofstr. 26.
Schornstein, Heinr., Hanew. 6.
Schramm, E., gr. Müllroserstr. 84.
Schrenk, Tuchmacherstr. 47.
Schröder, Ad., Leipzigerstr. 16.
Schubel, Tuchmacherstr. 8.
Schuch, Richtstr. 80.
Schütz, gr. Scharrnstr. 22.
Schulenburg, Fischerstr. 18.
Ferd. Schulz, Carlstr. 7.
Schulzendorf, Sonnenburgerstr. 62.
Schurack, Tuchmacherstr. 15.
Schwanebeck, Heinr., Carlstr. 32.
Schwandtke, Herm., Leipzigerpl. 2b.
Schwarz, C., Halbestadt 11.
Scommeda, Louis, g. Müllroserstr. 70.
Seepold, Spornmacherg. 18.
Seidler, n. Markt 2a.
Seifert, Carl, gr. Müllroserstr. 65.
— Herm., Richtstr. 33.
Selchow, Carl, Leipzigerstr. 25.
Siebert, Mich., Rosenstr. 3.
— Richtstr. 37.
Siegel, Aug., Breitestr. 9.
Siegert, Tuchmacherstr. 12.
Sienholz, Fischerstr. 51.
Silbernagel, J., kl. Scharrnstr. 13. 14.
Sokolowski, Sonnenburgerstr. 3.
Sommerlade, Rosenstr. 41.
Sonnenberg, Ant., Oderstr. 66.
Spintzyck, Fischerstr. 16.
Sporn, Rud., Carlstr. 14.
Steinberg, Fischerstr. 76.
Steinicke, Frdr., Leipzigerstr. 2.
Steinweg, Richtstr. 54.
Stiebahl, Aug., Rosenstr. 30.
Stiebert, Kurzestr. 1.

Schuhmachermeister:
Strauß, Bergstr. 8.
Streiter, Fischerstr. 84.
Stremetzne, Richtstr. 77.
Stürmer, Fr., Tuchmacherstr. 24.
Subras, Franz, Sonnenburgerstr. 42.
Suckert, Fischerstr. 89.
Süßke, C., Cottbuserstr. 8.
— G., Dresdenerstr. 21.
Tappert, Paul, Tuchmacherstr. 35.
Tauermann, Bischofstr. 2.
Teichert, Crossenerstr. 20.
Templin, Tuchmacherstr. 1.
Thieme, kl. Oderstr. 1.
Thierse, gr. Scharrnstr. 46.
Thürnagel, gr. Müllroserstr. 13.
Tietz, Rud., Berlinerstr. 45.
Till, Regierungsstr. 2.
Töppig, Wilh., Tuchmacherstr. 17.
Tolksdorf, Richtstr. 18.
Tornow, Fischerstr. 52.
Tottleben, gr. Scharrnstr. 65.
Traeger, Oderstr. 11.
Trafankowski, Schmalzstr. 4.
Tschacks, Heinr., Promenadeng. 1.
Tschirsch, Blumenstr. 11.
Tzischke, Richtstr. 91.
Vater, Sonnenburgerstr. 13.
Verworner, C., Gub. Mauerstr. 15.
Voigt, Carl, Spornmacherg. 2.
— Louis, Oderstr. 48.
Voye, Fischerstr. 26b.
Waeder, gr. Scharrnstr. 46.
C. Wagner, gr. Müllroserstr. 48.
Wahrenholz, Gubenerstr. 36.
Wallert, Fischerstr. 98.
Walter, Roßm. 11.
Wanke, Florian, Richtstr. 94. 95.
Weber, Louisenstr. 4.
— Carl, Tuchmacherstr. 50. 51.
L. Weiche, Bischofstr. 24, Geschäfts-Lokal: Bischofstr. 20.
Weise, gr. Müllroserstr. 75.
Weißschulz, Sonnenburgerstr. 9.
Weitze, kl. Scharrnstr. 6. 7.
Wendling, Regierungsstr. 13.
Welzel, Carlstr. 36.
Werner, Alb., n. Markt 1.
— Ludw., gr. Müllroserstr. 31.
v. Werner, Bergstr. 17.
Werth, Breitestr. 16.
Westerschell, Breitestr. 37.
Wickert, Fischerstr. 31.
Wieske, Carl, Rosenstr. 73.
Wilezick, Jos., Leipzigerstr. 4.
Wittkowsky, Carl, Leb. Mauerstr. 4.
Wolff, Aug., Sandstr. 9.
Wolff, Tuchmacherstr. 14.
Wünsche, Rosenstr. 68 u. Tuchmacherstraße 30.
Zach, Breitestr. 29.
Zänkert, Ernst, gr. Müllroserstr. 9.
Zastrow, Richtstr. 70.
Zeitz, Anger 7.
Zippel, Oderstr. 66.
Zunker, gr. Scharrnstr. 4.
Zwirner, gr. Scharrnstr. 69.

Schuhmacher-Artikel-Handlungen:
J. Schlesinger, Richtstr. 77.
Ad. Werth, Breitestr. 16.

Schuh- und Stiefelwaaren-Handlungen:
Bohr Nachf., Regierungsstr. 11.
F. Demuth, gr. Scharrnstr. 48.
Doerfel, E., Schmalzstr. 17, Wohn. Tuchmacherstr. 19.
— H., Schmalzstr. 10, Wohnung: Tuchmacherstr. 75.
— P., gr. Scharrnstr. 43, Front Jüdenstr.
Fricke, Berlinerstr. 12.
Gebert, F., gr. Scharrnstr. 19.
Gerner, Cüstrinerstr. 41.
Graßnick, gr. Scharrnstr. 43, Front Schmalzstraße.
Habicht, A., Breitestr. 19, Wohnung Tuchmacherstr. 1.
Jul. Haupt, Roßmarkt 26.
Itteritz, A., Tuchmacherstr. 62.
Itteritz, R., Richtstr. 67.
Kelkowsky, J., Richtstr. 50.
Koch, Roßm. 2a.
Ferd. Kurtz, Richtstr. 28.
Lehmann, R., Richtstr. 74.
Lewerenz, Wwe., Richtstr. 21.
— E., gr. Scharrnstr. 25.
Carl Maire, Dresdenerstr. 10.
Carl Mehlhorn, Dresdenerstr. 5.

Schuh- und Stiefelwaaren-Handlungen:
Emil Möricke, Leipzigerstr. 2.
E. Nimmrichter, Richtstr. 70.
G. Noack, Spornmacherg. 15. 16.
Pinnow, A., gr. Scharrnstr. 76.
— C., Collegienstr. 1.
— Paul, gr. Scharrnstr. 32.
Prestel, Jüdenstr. 8.
A. Raasch, Promenadeng. 2.
F. Rinck, J. G. Koenig's Nachfolger, Wilhelmspl. 23.
Sauer, Wwe., Richtstr. 23.
Ferd. Sauvant, Junkerstr. 21.
Gust. Schäfer, Junkerstr. 22.
Schattkowsky, Tuchmacherstr. 11.
Ad. Schneider, Richtstr. 24.
Steinweg, Richtstr. 54.
Voigt, Louis, Oderstr. 48, Front Brückthorstr.
C. Wäder, gr. Scharrnstr. 46.
Weber u. Sohn, Tuchmacherstr. 50. 51.
L. Weiche, Bischofstr. 20, Wohnung Bischofstr. 24.
Zwirner, gr. Scharrnstr. 69.

Schulen: (städtische):
Oberschule, Realschule 1. Ordnung, Richtstr. 4–6.
Bürgerschule, Breitestr. 24.
Beresinchenschule, Leipzigerpl. 1b.
Augustaschule, Theaterstr. 11.
Victoriaschule, Forststr. 6.
Elisabethschule, Oderstr. 28.
Dammvorstadtschule, Roßm. 17.
Garnison- oder Leopoldschule, Kasernenstr. 7.
Georgenschule, Ziegelstr. 6. 7.
Gertraudschule, gr. Müllroserstr. 15.
Gubener Vorstadtschule, Park 7.
Katholische Schule, Gartenstr. 1.
Marienschule, Oderstr. 28.
Nikolaischule, Oderstr. 66.
Nuhnenschule, Nuhnen 11.
Stiftsschule, Stiftspl. 6.

Privatschulen:
Schiefelbein'sche, Oderstr. 34.
Schule der jüdischen Gemeinde, Tuchmacherstr. 60.
Woltersdorff'sche Schule, Vorsteherin: Fräul. Gubalke, Logenstr. 3.
Spielschulen siehe Kleinkinderbewahr-Anstalten.
Gewerbl. Fortbildungsschulen:
für Lehrlinge: Breitestr. 24.
für Mädchen: Forststr. 6.
Gewerbeschulen für Frauen u. Töchter: Schmalzstr. 4.
Vorsteherin: Frau Dr. Wullé.
Schulkasse, im Kämmereilokal.
Schwarzer Bär, Gasthof, Breitestr. 34, Zahn.
Schwarzer Mohr, Breitestr. 12. 13.
Schwarzes Roß, Gasthof, Breitestr. 4, Schulz.
Schweizer-Tunnel, Restauration, Leipzigerstr. 11, Kisper.
Schwurgerichtssaal, im Landgerichtsgebäude, Logenstr. 6.
Seidenfabrik, ehemal., Crossenerstr. 1, Lewy'sche Erben.
Seidenwaarenhandl. s. Putzwaarenhdl.
Seifenhandl. s. Licht- u. Seifenhandl.
Seifensiedereien:
Ad. Paul, C. F. Schumann Nachfolger, Oderstr. 16.
Kobermann, Inhaber Herm. Ritter, Regierungsstr. 17. 18.
L. Lerch, Oderstr. 46.
Lubahn, Tuchmacherstr. 73.
Lubahn, Otto, Schmalzstr. 14.
Rosenthal, Tunnelstr. 13, Verkaufs-Lokal: Oderstr. 11.
Roock, Richtstr. 90 u. Scharrnstr. 59.
Seiferts Kaffeehaus, am Buschmühlenwege, zu Tzschetzschnow gehörig.
Seilermeister:
Fest, Mittelstr. 22.
H. Gerst, kl. Scharrnstr. 5.
Fr. Griesert, Richtstr. 19.
C. Müller, Breitestr. 35.
Schilde, Tuchmacherstr. 49.
Schulz u. Sohn, Fischerstr. 64.
Franz Seele, Berlinerstr. 9.
Otto Thiel, Oderstr. 42, Wohnung Richtstr. 45. (Drahtseilerei.)
Ad. Wilke, Richtstr. 102.

Seilerwaarenhandlungen:
Müller, Carl, Breitestr. 35.
Thiel, Otto, Oderstr. 42, Wohnung Richtstr. 45.
Selter- u. Sodawasser-Fabriken, s. Mineralwasserfabriken.
Seminar für Lehrerinnen, Theaterst. 11.
Sensen-Handlungen:
Ed. Schulz, Crossenerstr. 5.
Rob. Schulz, Breitestr. 4.
Siebmachermeister:
Jückler, Breitestr. 34.
Siechen-Anstalt, Collegienstr. 7.
Simon's Mühle, Vergnügungs-Lokal, Bergstr. 26. Richter.
Sing-Akademie, siehe Vereine.
Sommer-Theater Halbest. 18, Gesellschaftshaus, und Thalia-Theater, (Reichsgarten) Berlinerstr. 13.
Sparkasse, städtische, im Rathhause, eine Treppe hoch. Sie steht unter Oberaufsicht des Magistrats. Einzahlungen von 50 Pf. ab bis zur Höhe von 3000 Mark werden angenommen und mit 3½ pCt. verzinst. Ihre Fonds fließen nicht in städtische Kassen, trotzdem haftet die Stadtgemeinde für die in baarem Gelde zu leistende Rückzahlung sämmtlicher Einlagen und Zinsen. Sie ist geöffnet außer an den Werktagen Vormittags auch Sonnabend Abends von 6 bis 8 Uhr; dort werden auch Sparmarken verkauft.
Sparmarken-Verkaufsstellen:
Ahrensbrust, Kaufm., Görlitzerstr. 22.
Bandow, desgl., Leipzigerstr. 29.
Buch, desgl., Richtstr. 17.
Cohn, desgl., gr. Scharrnstr. 63.
Fiedler, desgl., gr. Müllroserstr. 73.
Fittig, Fabrikbes., Brückthorstr. 4.
Fuhrmann, Kaufm., Roßm. 22.
Gewitzky, desgl., Cottbuserstr. 6.
Grunicke, desgl., Promenadeng. 1.
Guthmann, desgl., Richtstr. 91.
Th. Heinke, desgl., Tunnelstr. 9.
Lehmann, desgl., Schulstr. 4. 5.
Lindemann, desgl., Schützenstr. 4.
Luckau, desgl., Leipzigerstr. 6.
Magdeburg, desgl., Tuchmacherstr. 41.
Max Müller u. Lange, gr. Scharrnstraße 43.
Noscke, Kaufm., Roßstr. 10.
Paarmann u. Sohn, Breitestr. 36.
Frankfurter Post, Bischofstr. 20.
Rabe, Kaufm., Berlinerstr. 10.
Reinhard, desgl., Theaterstr. 5.
Roland's Wwe., Richtstr. 76.
Schenker, Kaufm., Kellenspring 11.
Gust. Schmidt, desgl., Oderstr. 12.
Scholz, desgl., Carlstr. 17.
Sckerl, desgl., Crossenerstr. 2.
Sotter, desgl., Fürstenwalderstr. 2.
Sprung, Buchbindermstr., Schmiedegasse 11.
Trowitzsch u. Sohn, Oderstr. 21.
Weiß, Kaufm., Tunnelstr. 1.
Wronkow, desgl., Bischofstr. 15.
Specht's Berg, Vergnügungslokal, zu Cliestow gehörig.
Speditionsgeschäfte:
H. C. Baswitz, Inhaber Max Saur, Jüdenstr. 14.
Max Baswitz, Oderstr. 20.
C. Benecke, Richtstr. 33, Wohnung Richtstr. 32.
L. Bock, Inhaber Ad. Raphael, Tuchmacherstr. 30.
R. Kaiser, Inh. R. Noscke, Wilhelmspl. 14.
Ad. Lützow, Breitestr. 31.
R. Philipp u. Co., Inh. M. Philipp, Richtstr. 72.
O. Pinnow, Bischofstr. 11. 12.
C. Schöllhammer, vorm. F. Jennerichsen., Tuchmacherstr. 28. 29.
Gebr. Schulze, Inh. Eugen Schulze, Breitestr. 38.
R. W. Schulze, gr. Scharrnstr. 47. u. Richtstr. 67, Wohnung Junkerstraße 20.
Ad. Sckerl, Crossenerstr. 2.
Rud. Tiebel, Junkerstr. 12. Bahn-Spediteur.
Spiegelhandlungen, siehe: Möbelhandl.
Spielkarten-Handlung:
H. Wiecklow, Oderstr 31a.

Spielwaarenhandl., s. Holzwaarenhdl.
Spielwaaren-Handlung en-gros:
O. Wagner u. Co., Junkerstr. 20. Inh. Ernst Paproth.
Spiritus-Engros-Geschäfte:
L. Marcus, Theaterstr. 2. Inhaber Alb. u. Max Saberski in Berlin, F. Lappe, Fürstenwalderstr. 60.
Spitzen- u. Seidenbandwaarenhandl., s. Putz- u. Weißwaarenhandl.
Sprachlehrer:
Wilberg, Theaterstr. 4.
Spritfabriken:
Brand und Bester, Junkerstr. 15.
J. H. Huth u. Comp., gr. Scharrnstr. 77. 78.
Laudon u. Co., Tuchmacherstr. 50. 51.
F. Plaug, Richtstr. 77.
Gust. Schmidt, Oderstr. 12.
Staats-Anwaltschaft:
1. Staats-Anwalt, Frhr. v. Houwald, Fürstenwalderstr. 1. Büreau desselben: im Landgerichtsgebäude, Logenstr. 6.
Stadt Berlin, Gasthof an der Crossener Chaussee, zu Cunersdorf gehörig.
Stadt Landsberg, Gasthof, Berlinerst. 49, Feldt.
Stadt Leipzig, ehem. Gasthof, gr. Müllroserstr. 1, Röhler.
Stadt Müllrose, Vergnügungsort, Leipzigerstr. 17, Schlaugk.
Stadt Rom, Gasthof, Chausseestraße 1, Henning.
Stadtverordnetensitzungssaal, im Rathhause, 1 Treppe hoch.
Stärke- u. Stärke-Syrup-Fabriken:
Stärke-Zuckerfabrik-Actiengesellschaft, vorm. C. A. Koehlmann u. Comp., Chausseestraße 6. 7. u. Cüstrinerstraße 11. 12.
Frankfurter Stärke-Syrup- u. Zuckerfabrik, vorm. Seeler u. Moiske, C. Leuchtenberger, Cüstrinerstr. 6.
Stahlwaaren-Handlungen, siehe Eisenwaaren-Handlungen.
Standes-Amt, auf dem Rathhause, eine Treppe hoch.
Steindruckereien, s. Buchdruckereien.
Steingutfabriken:
J. G. H. Mattschas Wwe. u. Sohn, Lindenstr. 31.
Th. Paetsch, Cüstrinerstr. 4.
Steingutwaarenhandl., s. Glaswaarenhandlungen.
Steinkohlentheerhandl., siehe Dachpappenfabr.
Steinmetzmeister:
Alb. Fürstenberg, Leipzigerpl. 2a.
Nadack, Poetensteig 4.
A. Schottky, Berlinerstr. 33.
Carl Schulz, Fürstenwalderstraße 7, Wohnung Fürstenwalderstr. 53.
L. Siebert, Theaterstr. 8, Arbeitsplatz Fürstenwalderstr. 9.
Sperling, Berlinerstr. 25. 26. Gesch.-Lokal: Berlinerstr. 24.
Steinschneider, siehe Graveure.
Steinsetzmeister:
Froehlich, Ferd., Sophienstr. 13.
— G., Leipzigerstr. 19a.
Leop. Kuhlow, Schützenstr. 12.
Raetsch, Schmiedeg. 5.
Ullrich, gr. Müllroserstr. 58. 59.
Louis Unger, Fischerstr. 7. 8.
J. Voigt, Collegienstr. 13.
Stellmachermeister:
Bernhardt, Richtstr. 9.
— A., Holzmarkt 4. 5.
— Rich., Richtstr. 9.
A. Bernicke, Holzhofstr. 8.
Gohlisch, Gubenerstr. 21.
Jagnow, Aug., gr. Müllroserstr. 6.
R. Koenigsberger, Cüstrinerstr. 44.
Lemke, Wilhelmspl. 13.
Emil Lindner, Markt 23.
E. Rau, Theaterstr. 8.
Wilh. Rex, Hohenzollernstr. 2.
Alb. Schiller, Berlinerstr. 16.
Carl Steinicke, Roßm. 12.
Chr. Thebus, Leb. Mauerstr. 6.
Thür, Heinr., Berlinerstr. 16.
Weber, Frdr., Holzhofstr. 13.
Stempel- und Reichsstempelmarken-Verkauf, im Haupt-Steuer-Amtsgebäude, Junkerstr. 11.
Carl Fritsch, Wilhelmspl. 5.
A. Kierstein, Markt 10.

Stepp-Anstalten:
C. Kattner, Tuchmacherstr. 19.
J. Schlesinger, Richtstr. 77.
Ad. Werth, Breitestr. 16.
Sterbekassen:
Allgemeiner Calläne'scher Sterbekassen-Verein, gegr. am 29. Okt. 1851. Vorsteher: Kaufm. M. Zäpke, gr. Scharrnstr. 24. Kassenf.: Lehrer Schulz, Ziegelstr. 13. Schriftf.: Böttchermeister Bundermann, gr. Scharrnstr. 14.
Allgemeine Orts-Kranken- u. Begräbnißkasse für gewerbliche und andere Arbeiter u. Arbeiterinnen. Kassenf.: Magistrats-Calculator Schultze, Lindenstr. 8.
Erste Bürgersterbekasse, gegründet am 1. März 1854. Vorsteher: Bäckermeister Carl Zeitner, gr. Scharrnstr. 27, Hutmachermstr. Grienitz, Richtstr. 78.
Zweite Bürgersterbekasse, gegründet am 30. Oktbr. 1860. Vorsteher: Hof-Sattlermstr. Colberg, Richtstr. 80, Auct.-Commiss. Neumann, Wilhelmspl. 5.
Raussendorff'sche Sterbekasse, gegründet am 1. Jan. 1855. Vorsteher: Buchbindermeister Rother, große Scharrnstr. 12, Schneidermeister Haase, Richtstr. 38, Schneidermstr. Ahrendt, Breitestr. 9.
Gubener Vorstadt-Sterbekasse, gegr. am 22. Oktbr. 1860. Vorsteher: Ritterschafts-Kassen-Rend. Schneider, Wilhelmspl. 15, Waisenhaus-Inspector a. D. Ehrhardt, große Scharrnstr. 33, Eigenthümer Wilke, Rosenstr. 20.
Ehemalige Patent-Schuhmacher-, jetzt Allgemeine Sterbekasse, gegr. am 9. Dezbr. 1854. Vorst.: Tischlermeister W. Pohlmann, Roßstr. 3, Lehrer Wilh. Plenzke, Roßstr. 10.
Neue Sterbekasse, gegr. am 5. Juli 1854. Vorst.: Inspect. Seidemann, Stiftspl. 6 Kfm. Pohlmann, gr. Scharrnstr. 35, Uhrmacher Reinhold, Crossenerstr. 6.
Regierungs-Beamten-Sterbekassen-Verein. Vorst.: Regier.-Secretair Einbeck, Brückthorstr. 6, Reg.-Secr. Düno, Breitestr. 15. Rendant: Regier.-Hauptkass.-Assistent Preuß, Louisenstr. 2.
Die Sterbekassen der geschlossenen Gesellschaften: Loge, Schützen-Innung, gegründet am 20. Septbr. 1822.
Sterbekasse Deutscher Versicherungs-Beamten zu Berlin. General-Agentur: F. A. Ley, Fürstenwalderstr. 55.
Stiefelschäftefabriken, s. Schäftefabr.
Stiefelleistenschneider, siehe Leistenschneider.
Stiftsschule, Stiftsplatz 6. Vorsteher: Inspector Seidemann.
Strohhutwäschereien, Annahmestellen, siehe Putz- u. Modewaarenhandl.
Strumpfwaaren-Niederlagen, siehe Posamentier- 2c. Waarenhandl.
Stuckateure:
Bock, Richtstr. 40, Wohnung Richtstraße 77.
Braun, Friedr., Tuchmacherstr. 32.
Stuhlflechter:
Gollinge, Fischerstr. 97.
Wwe. Kuhnert, Schmalzstr. 2.
Schulze, Junkerstr. 13.
Synagoge, Tuchmacherstr. 59, zweiter Eingang Richtstr. 57.

T.

Tabakhandl., s. Cigarrenfabr. u. Handl.
Tabakspinnereien:
Balz, Herm., Berlinerstr. 38.
Tannenbaum, Richtstr. 44, Mitritz.
Tanzlehrer:
Em. Rathgeber, Breitestr. 6.
Tapeten- u. Wachstuch-Handlungen:
Bollweg u. Premper, Inhaber Wilh. Knoth, Junkerstr. 21.
Hugo Schüler, Oderstr. 35.
Osc. Dancker, Richtstr. 85.

Tapeziere und Decorateure:
Bensch, Otto, Regierungsstr. 15.
Georg Bötzel, Baderg. 8.
Brückmann, Gubenerstr. 4.
Buschmann, Breitestr. 19.
Fiebiger, Ad., Regierungsstr. 2.
Rich. Habicht, Breitestr. 37.
Hahn, Tuchmacherstr. 42.
Hamann, Oderstr. 31a.
Hergt, Fischerstr. 101, Geschäft: Jüdenstr. 12. 13.
Hils, gr. Scharrnstr. 34.
Hoffmeister, Franz, Anger 16.
Käselitz, gr. Scharrnstr. 38.
Kunstmann, Richtstr. 62.
Lindemann, gr. Scharrnstr. 39.
Marschhausen, Rich., Fürstenwalderstraße 11.
Marx, Schmalzstr. 13.
Mylius, Herm., Richtstr. 32.
E. Richter, Tuchmacherstr. 72.
Hugo Schüler, Oderstr. 35.
Sparmann, Herm., Richtstr. 12.
Ernst Stellbogen, Junkerstr. 23.
Stolzenberg, Gubenerstr. 34.
R. Tieke, Leb. Mauerstr. 7.

Tapisseriewaaren-Handlungen:
J. Adler, Richtstr. 58.
Müller, Regierungsstr. 5.
W. Osterwald, Inh. A. H. Tzschachmann, Regierungsstr. 22.
Am. Riedel, Richtstr. 76.
Winkelmann's Nachfolger, H. Engel, Breitestr. 32.

Taxatoren, gerichtliche, für Mobilien u. andere bewegliche Gegenstände:
Kaufm. Krengel, Berlinerstr. 1.
Auct.-Commiss. Neumann, Wilhelmsplatz 5.

für Immobilien:
Zimmermstr. Ferd. Nickel, Crossenerstraße 15.
Maurermstr. M. Zänkert, Gubenerstraße 21c.

für Ländereien:
Kreisboniteur Schmidt, Richtstr. 58.

Kreistaxator: Brenske, Zimmermstr., Regierungsstr. 15.

Telegraphen-Amt, verbunden mit dem Post-Amt, Oderstr. 27.

Telegraphie (Haus-):
Bredemeyer, Wilhelmspl. 5.
B. Coßmann, Fürstenwalderstr. 4.
Zeitner, Richtstr. 55.

Thalmühle, Vergnügungs-Ort, zu Tzschetzschnow gehörig.

Theater- (Winter-), im Schauspielhause, Wilhelmspl. 22, Director Sauer.

Theater- u. Billet-Verkaufs-Büreau, im Schauspielhause, Wilhelmspl. 22.

Theater-Unternehmer:
Hahn, Halbest. 18, Gesellschaftshaus.
Tietze, Berlinerstr. 13, Reichsgarten.

Theater-Keller, Restauration, Fürstenwalderstr. 1, Drescher.

Thee-Handlungen:
Belke, Wilhelmspl. 24.
Malcomeß, Carl, gr. Scharrnstr. 59, Wohnung gr. Scharrnstr. 58.
Richter, Richtstr. 35.
F. M. Roland's Wwe., Richtstr. 76.
Em. Schillert, Regierungsstr. 7.
Jul. Stern, Regierungsstr. 19.

Außerdem: in Delikateß- u. Droguen-Waaren-Handlungen.

Niederlagen der Königsberger Thee-Compagnie:
Rich. Bauer, Regierungsstr. 4.
Gust. Schmidt, Oderstr. 12.

Thierärzte:
Brand, Ober-Roßarzt, Theaterstr. 9.
Dreyer, Roßm. 3.
Hanke, Ober-Roßarzt, Roßstr. 4.
Prieß, Otto, Roßm. 6.
Titschack, Roßm. 2.
Zehlke, Ober-Roßarzt a. D., Richtst. 19.
Zimmermann, Königl. Departements-Thierarzt u. Polizei-Thierarzt für die Stadt Frankfurt a. O., Breitestraße 2.

Thonwaarenfabriken:
Dammann, Beeskowerstr. 11.

Tischlermeister:
Arndt, Otto, Rosenstr. 85.
Fr. Asdecker, Carlstr. 30.
Baganz, Gubenerstr. 36.
Rob. Bergen, Rosenstr. 4.

Tischlermeister:
Bernhardt, Crossenerstr. 25.
Beyer, Rosenstr. 54.
Brettner, Berlinerstr. 7.
Buder, Müllroserstr. 11.
Charlet, Wilh., Lindenstr. 1.
Ferd. Dake, Cüstrinerstr. 5.
Dammann, gr. Scharrnstr. 25.
C. Dreger, Junkerstr. 9.
C. Falk, Jacobistr. 7.
Flor. Felkel, Leb. Mauerstr. 3.
Fengler, Bachgasse 5.
Fiebiger, Regierungsstr. 2.
Fischer, Ad., Berlinerstr. 16.
Fölker, Th., gr. Scharrnstr. 36.
Frantz, Fischerstr. 5a.
Ed. Freudiger, Blumenstr. 11.
Gierloff, Franz, Breitestr. 17.
— Otto, Collegienstr. 15.
Gille, Fischerstr. 55.
Gottschalk, Jüdenstr. 15.
Graf, C., Oderstr. 11.
— Ed., Tuchmacherstr. 26.
— H., Baderg. 8.
Haase, Wilh., Rosenstr. 11.
Heideklang, Ed., Tunnelstr. 12.
Heinr. Hellmer, Richtstr. 9.
Aug. Hertz, Richtstr. 3.
Hilbig, gr. Müllroserstr. 61.
Hirsch, kl. Oderstr. 10.
Homann, Tuchmacherstr. 2.
Jachmann, Emil, Dresdenerstr. 22.
Jeschke, Heinr., Blumenstr. 2.
W. Jüptner, Junkerstr. 3.
König, A., kl. Scharrnstr. 13. 14.
— Franz, Cottbuserstr. 3.
Krößner, Roßm. 26.
Ernst Krummheuer, Richtstr. 92.
Kuhn, Ernst, Rosenstr. 56.
Lampe, Wilh., Berlinerstr. 51.
Langer, Theaterstr. 3.
Lavadowski, Paul, Kellenspr. 3. 4.
Leininger, W., Gubenerstr. 21c.
— Jul., Gubenerstr. 21c.
Herm. Leitner, Rosenstr. 71.
Lenz, Herm., Gubenerstr. 32.
Leusch, Ludw., Berlinerstr. 23.
Carl Lindecke, Richtstr. 9.
A. Littmann, Tuchmacherstr. 20.
Lorenz, Tuchmacherstr. 37.
Macke, Schmalzstr. 12, Front Richtstr.
Herm. Mantz, gr. Scharrnstr. 5.
E. Matzdorff, Tuchmacherstr. 8.
Militz, Ad., Cottbuserstr. 9.
Mücke, Gubenerstr. 6.
Wilh. Nickel, gr. Fruchtstr. 10.
Nicolaus, Fischerstr. 12.
Rud. Paeseler, Mühlengasse 6.
Ernst Pirnack, Blumenstr. 15, Werkstatt Holzhofstr. 2.
Pohlmann, Wilh., Roßstr. 3.
G. A. Projahn u. Sohn, Breitestr. 37.
Reimann, Ad., Collegienstr. 15.
Reuschel, C., Tuchmacherstr. 19.
— Ernst, Carlstr. 31.
Richter, Frdr., Oderstr. 66.
— Jul., Beresinchen 2.
Saar, Tuchmacherstr. 33.
Rud. Schäfer, Crossenerstr. 24.
Schmidt, Jul., Bischofstr. 6.
— Wilh., Sonnenburgerstr. 59.
Schmieder, H., gr. Müllroserstr. 70.
— Louis, gr. Scharrnstr. 2.
— W., Richtstr. 13.
Schr[illegible]er, Ad., Theaterstr. 8.
— Ed., Sonnenburgerstr. 3.
— Jul., Bahnhofstr. 15.
Aug. Schumann, Sonnenburgerst. 26.
Schwenkhoff, gr. Scharrnstr. 18.
Schwiegk, Aug., Junkerstr. 20.
Steffen, Tuchmacherstr. 5.
Stephan, Erdm., Richtstr. 92.
— Frdr., Richtstr. 92.
Thaler, Collegienstr. 3.
Thieme, Kasernenstr. 6.
Thürner, gr. Müllroserstr. 17.
Triebel, Spornmacherg. 18.
C. Vogt, Junkerstr. 14.
Jul. Voß, Breitestr. 34.
Walkmeyer, gr. Scharrnstr. 80.
Walter, Herm., Anger 23.
Weidinger, Franz, Crossenerstr. 3.
Witte, gr. Scharrnstr. 22.
Wittig, Aug., Berlinerstr. 43. 44.
— Max., Berlinerstr. 43. 44.
C. Wolff, Junkerstr. 13.
Woythe, Ad., Collegienstr. 19.
— Benj., Collegienstr. 19.

Tischlermeister:
E. Wundrich, Sandstr. 9.
Zeh, Heinr., Carlstr. 11.
Zeitner, Lindenstr. 13.
Zenker, G., gr. Müllroserstr. 77.
Zimmermann, gr. Müllroserstr. 47.
Otto Zwanziger, Crossenerstr. 15.

Töpfermeister:
Ballstädt, Theaterstr. 9.
— Emil, Bahnhofstr. 26.
Bettkober, Leb. Mauerstr. 19.
Dietrich, Alb., Park 11. 12.
Dittmar, Alb., Schmalzstr. 7.
Elfe, Aug., Oderstr. 50.
Friedrich, Roßm. 11.
Furchtbar, Ludw., Berlinerstr. 14.
Handke, Carl, Bergstr. 3.
Heideck, C., gr. Scharrnstr. 47.
— F., Jüdenstr. 12.13.
B. Heidrich, Halbest. 19.
Judy, Holzhofstr. 7c.
Kärlein, Schmalzstr. 4.
Knöschke, Promenadeng. 6.
Krause, Carl, Berlinerstr. 30.
Krüger, Th., Lindenstr. 13.
Meyer, Roßm. 14.
Pallasky, Collegienstr. 16. 17.
Philipp, Bernh., Cüstrinerstr. 44.
Riebike, Aug., Berlinerstr. 48.
Schimpke, Anger 34.
Schöne, Rud., Fischerstr. 43.
Schulz, Ad., Beeskowerstr. 11.
— Wilh., Schützenstr. 21.
Stahl, Herm., Beeskowerstr. 6.
Uebel, Berlinerstr. 19.
Wichow, Tuchmacherstr. 47.
Zippan, L., Anger 11.

Torfhändler:
Nürnberg, Steing. 3.
Loichen, Bachg. 2.
Petermann, Zimmerstr. 7.
Reinmann, Bahnhofstr. 29, Geschäft Logenstr. 7.
Richter, Fischerstr. 105.

Traiteure:
Aug. Bergemann, Logenstr. 5.
Herm. Hahn, Halbest. 18, Gesellschaftshaus.
Wilh. Schwarz, Hoftraiteur Ihrer Königl. Hoheiten der Prinzen Carl und Friedr. Carl von Preußen, Regierungsstr. 19.

Treibriemen-Handlungen:
Otto Bobick, Breitestr. 30.
W. Cohmann, Fürstenwalderstr. 4.
Otto Rau, Richtstr. 82.

Trinkhallen f. Selter- u. Sodawasser:
in den Anlagen, Promenade. Frdr. Fischer, Inh. Otto Greiffentroch;
am Brückthor, Heller;
in den Anlagen, dicht an der Berlinerstr., Ad. Weber;
in den Anlagen um die Halbestadt gegenüber dem Gesellschaftshause, Ad. Weber;
am Wilhelmsplatz, gegenüber dem Hospital St. Spiritus, W. Heller;
auf dem Wilhelmspl., gegenüber dem König'schen Hause, Ad. Weber.
am Bahnhof, Ad. Weber;
Linden-Promenade, dicht am Carthaus, Ad. Weber;
Fürstenwalderstraße, gegenüber dem Garnison-Lazareth, Ad. Weber.

Trödler-Geschäfte:
S. Bock, Schmalzstr. 10, Wohnung Tuchmacherstr. 18.
W. Brandenburger, Richtstr. 65.
Fein, Richtstr. 67b.
Götze, Jüdenstr. 4. 5.
Feld, kl. Scharrnstr. 9.
Haase, Gust., Richtstr. 72.
J. Hirsch, Richtstr. 35, Wohnung Richtstr. 34.
Philippsberg, Richtstr. 70, Wohnung Tuchmacherstr. 82.
Rosenthal, verehel., Richtstr. 68.
Rittmeyer, Leipzigerstr. 35.
Schlosser, Tuchmacherstr. 65.
Wwe. Silberstein, Richtstr. 70.
Wwe. Stensch, Richtstr. 42.
Valentin, Carlstr. 38.

Tuch-Appreteure:
Mattheck, Tuchmacherstr. 31.
R. Mattheck's Nachf., O. Grünewald, Mühleng. 1.
Werner, Richtstr. 37.

Tuchhallen (Meß-):
Gr. Scharrnstr. 22, Hartmann.
" 32, Klindt, jetzt Wiesecke.
" 31, Graßmann.
" 33—35, Pohlmann.
" 39, Pfeiler, vorm. Schüler.
" 69, Förster.
" 71, Bornemann.
" 72, Müller.
" 75, Wiehage.
" 77—78, Huth.

Tuchhandlungen:
Aron, gr. Scharrnstr. 53.
Gust. Baumgarten, gr. Scharrnstr. 69, Wohnung Breitestr. 7.
Louis, Baumgarten, Richtstr. 49, Wohnung Breitestr. 33.
Moritz Baumgarten, g. Scharrnst. 69. Wohnung Brückthorstr. 7. 8.
E. Beyer, Richtstr. 31.
Carl Draesener, Oderstr. 37.
Leopold Gerson, gr. Scharrnstr. 59.
Lauter, Gust., kl. Scharnstr. 11.
Gebr. Redlich, Jüdenstr. 1.
A. Schmidt, Jüdenstr. 7.
Schumann, gr. Scharrnstr. 35.
S. Simon, Jüdenstr. 17.
J. Späth, Junkerstr. 19.

Tuchmachermeister:
Behr, Frdr., Junkerstr. 7.

Turnlehrer:
Weingärtner, Fischerstr. 94. 95.

Turnlehrerin:
Lina Stubenrauch, Bahnhofstr. 17.

Turnhalle, hinter Halbestadt, vis-à-vis dem Gursch'schen Gestift.

Turn-Verein, siehe Actien-Gesellschaften.

Tzschechnower Schweiz, eine Bergkette am Buschmühlenwege, mit Weinbergen und Kaffeehäusern.

U.

Uferwaage, auf dem Bollwerk an der Oder, unweit der Breitenstraße.

Uhrmacher u. Uhrenhandlungen:
Ad. Baltzer, gr. Scharrnstr. 86. 87.
Biedermann, gr. Scharrnstr. 48.
Claus, kl. Scharrnstr. 11.
Filitz, Louis, Carlstr. 28.
Genter, Schmalzstr. 11.
Haberland, gr. Scharrnstr. 61.
Otto Hedrich, Berlinerstr. 2.
Katz, Israel, Richtstr. 64.
A. Keßler, Richtstr. 41.
A. Kirschner, Oderstr. 18.
Heinr. Krams, Carlstr. 32.
Ad. Krüger, Schmalzstr. 10.
Lehmann, Wilh., Hanewald 3.
— Herm., Roßstr. 2.
Fritz Mauer, Collegienstr. 6.
Migge, kl. Scharrnstr. 21.
Gust. Muth, Hanew. 9.
Oswald, Oderstr. 39.
Pfaff, Richtstr. 8.
Gust. Reinhold, Jüdenstr. 10, Wohn. Crossenerstr. 6.
Paul Riedel, Oderstr. 38, Wohnung Blumenstr. 3a.
Emil Sachse, Regierungsstr. 5.
Max Schott, Jüdenstr. 4. 5.
Schönwälder, Wilhelmsplatz 3. 4, Wohn. Logenstr. 3.
Sündermann, Schmalzstr. 7, Front Richtstr.
Simon, gr. Scharrnstr. 60. Wohn. gr. Scharrnstr. 56. 57.
Ernst Weser, Tuchmacherstr. 83.
Paul Wilhelm, Wilhelmspl. 25.
Wwe. Ziethen, Roßm. 26.

Uhrenhandlung en gros:
Alb. Schwabe, Oderstr. 29.

V.

Vereine:
Aeltere Liedertafel, gegr. 1805. Hotel zum deutschen Hause, Wilhelmsplatz 1. Vorstand: Amtsgerichtsrath Callmeyer, Halbest. 12, Musik-Director Blumenthal, Junkerstraße 23.
Aelterer Turner-Gesang-Verein. Vorsitzender: Hutfabr. Th. Lehmann, Richtstr. 57. Schriftf.: Büreau-Vorst. Paul Jäger, Brückthorst. 10. Rendant: Kaufm. Oscar Ludwig, kl. Scharrnstr. 11.

Aerzte-Verein. Vereinslokal: Restauration Reimann, Richtstr. 60. 61. Sitzungen: Donnerstag nach dem 1. u. 15. jeden Monats. Vors.: Sanitätsrath Dr. Wehmer sen., Oderstr. 52. Stellvertreter: Dr. Rothe, Oberstabs- u. Regiments-Arzt, Halbest. 3. Schriftf.: Sanitätsrath Dr. Göpel. Stellvertr.: Dr. Aufrecht, Marienstr. 1.

Allgemeiner Krieger-Verein, gegr. am 1. April 1882. Vors.: Stations-Assistent Ruthenberg, Leipzigerpl. 1. Stellvertr.: Schneidermstr. Grauwinkel, Stiftsplatz 9. Schriftf.: Rentier Ullrich, Sophienstraße 4. Stellvertr: Werkführer Schälicke, Carlstr. 15. Rendant: Schlosserm. Gust. Schneider, Görlitzerstr. 3.

Annaburger Verein. Vereinslokal: Fürstenwalderstr. 17, bei Bahnmeister a. D. Witte. Vorstand: Bahnmeister a. D. Witte, Fürstenwalderstr. 17. Schriftf.: Zahlmeister-Aspirant Baarsch, Kaserne des Leib-Grenadier-Regiments.

Armen-Hilfs-Verein. Vors.: Rentier Adolf Jahn, Theaterstr. 5.

Bau-Gewerken-Innung. Vorsitzender: Maurermstr. Zänkert, Buschmühlenw. 17. Stellvertr.: Maurerm. Wernicke in Cüstrin. Schriftführer: Maurermstr., Voß, Fürstenwalderstr. 55. Cassirer: Maurermeister Zeidler, Görlitzerstr. 15.

Beamten-Verein, Deutscher, Zweig-Verein Frankfurt a. O., eingetragenene Genossenschaft. Vorstand: Eisenbahn-Büreau-Assistent Pennmeyer, Taubenstr. 1. Zugführer Wambach, Crossenerstr. 3. Intendantur-Diätar Menz, Gubenerstr. 33.

Beamten-Verein, Preußischer, zu Hannover, Lebens-, Kapital- und Leibrenten-Versicherung für Beamte, gegr. auf Gegenseitigkeit. Lokal-Comité für Frankfurt a. O. (Spar- u. Darlehnskasse.) Vors.: Landger.-Director Hagen, Fürstenwalderstr. 54a. Stellvertreter: Oberlehrer Dr. Korell, Fürstenwalderstr. 3. Schriftf.: Regierungs-Secretariats-Assistent Könitzer, Gubenerstr. 30. 31. Kassenf.: Regierungs-Secretariats-Assistent Schmidt, Tunnelstr. 14.

Bicycle-Club. Vereinslokal: Richtstraße 61. bei Reimann. Vors.: Kaufm. Oscar Fränkel, Schmalzstraße 9.

Bienen-Züchter-Verein. Vorstand: Lehrer Lua sen., Kasernenstr 7. Stellvertr.: Cantor Zeuschner, in Briesen. Schriftf.: Lehrer Döring auf den Nuhnen. Kassenführer: Tischlerm. Schäfer, Crossenerst. 24.

Borussia, sog. Hartmann'sches Doppel-Quartett. Vereinslokal Oderstr. 34. (Reichshallen). Vorsteher: Schuhmachermstr. Rieming, Leb. Mauerstr. 11. Schriftf.: Schuhmachermstr. Hering, Hanewald 7.

Brennholz-Unterstützungs-Verein. Vorst.: Stadtrath a. D. A. Hartmann, Halbest. 3. Vertheiler der Holzmarken: Stadtrath Th. Hartmann, gr. Scharrnstr. 22. Rend.: Kaufm. Juwig, g. Scharrnst. 81.

Bürger-Gesang-Verein. Vereinslokal: in den Reichshallen, Oderstr. 24. 1. Vorst.: Restaurateur Bernsdorf, Tuchmacherstr. 31. 2. Vorst.: Barbier Bahrs, Tuchmacherstr. 9. Schriftf.: Tapezierer Butting, gr. Scharrnstr. 5.

Bürger-Gesellschafts-Zirkel. Vereinslokal: Volksgarten, Halbest. 17. Vorst.: Stellmacherm. Bernhardt, Holzm. 4.5. Stellvertreter: Schuhmachermstr. Aug. Brilke, Sophienstr. 3. Schriftf.: Porzellanmaler Giesau, Theaterstr. 9.

Casino, Wilhelmspl. 2. Vors. des Directoriums: Generalmajor von Lewinsky, Crossenerstr. 8. Stellv.: Oberpost-Director Wendt, Oderstr. 26. 27. Mitglieder des Directoriums: Amtsgerichtsrath Kaphengst, Bahnhofstr. 16. Major von Heydebreck, Bahnhofstr. 29. Premier-Lieutenant Freiherr von Houwald, z. Z. außerhalb. Major v. Naso, Crossenerstr. 1. Baumeister Neumann, Buschmühlenweg 4. Regierungs-Assessor Patze, Gubenerstr. 5. Hofbuchdruckereibesitzer Trowitzsch, Oderstraße 21. Oekonomie-Commissar Freiherr v. Vietinghoff, Halbestadt 2. Prem.-Lieutenant u. Regiments-Adjutant Lau enstein, Fischerstr. 80.

Concordia, Gesang- u. Vergnügungs-Verein, gestiftet am 15. Febr. 1876. 1. Vorsteher: Goldarbeiter Wenzelowski, Richtstr. 17. 2. Vorst.: Fischermeister Ernst Matzdorff, Kietzerg. 11. Schriftf. Werkmstr. Neumann, Bahnhofstr. 10.

Constantia, Gesang-Verein. Vereinslokal: kathol. Schule, Gartenstr. 1. Vorst.: Arbeiter Birkenhagen, Rosenstr. 42. Schriftf.: Schneiderm. Podendick, Fischerstr. 8. Cassenf.: Arbeiter Schmahl, Carlstr. 4.

Deutscher Kellnerbund, Bezirks-Verein Frankfurt a. O. Eingetrag. Gen. mit juristischer Person und eigener Kranken- u. Begräbniß-kasse. Vereinsl.: Regierungsstr. 5. bei E. Hahnel. Vorst.: C. Burghardt, Tuchmacherstr. 22. Stellvertr.: Rob. Boden, Hanew. 15. 16. Cassirer: Aug. Brückner, Restaur. am Lohhof.

Deutscher Kriegerbund, Bezirk VIB., (z. Z. 47 Krieger-Vereine, 2700 Mitglieder umfassend). Ehren-Präsident: Oberst z. D. v. Arnim, Halbestadt 20. Vorstand: Vors.: Regierungs-Secretariats-Assistent Schmidt, Tunnelstr. 14. Stellvertr.: Kaufm. Pähle, Wilhelmspl. 25. Schriftf.: General-Commissions-Büreau-Assist. Meißner, Carlst. 15. Stellvertr.: Rentier Kahle in Züllichau. Kassenführ.: Krankenhaus-Inspector Schwarzenhauer, Oderstr. 68. Kassencontrolleur: Regierungs-Secr. Düno, Breitest. 15, Die außerdem vorhandenen Beisitzer wohnen in Fürstenwalde-Fürstenberg a. O., Lebus u. Ziebingen.

Doppel-Quartett, Gesang-Verein, gegründet am 28. August 1871, mit dem Bürger-Gesang-Verein vereint.

Eintracht, Gesang-Verein. Vereinslokal: Theaterkeller, Fürstenwalderstr. 1. 1. Vorsteher: Lehrer Gerasch, Carlstr. 11. 2. Vorst.: Schlosser Meinhard, Richtstr. 48. Stellvertreter u. Cassirer: Klempnermstr. Eisenach, Berlinerstr. 41.

Eichenkranz, Gesang-Verein. Vereinslokal: Oderstr. 34 in den Reichshallen. Vorsteher: Centralwerkstatts-Arbeiter Brückert, Dresdenerstr. 10. Cassirer: Maler Schütz, Lindenstr. 1. Schriftf.: Centralwerkstatts-Arbeiter Fleischhauer, Leipzigerstr. 35.

Fleischer-Innungs-Verein. Vereinslokal: Jüdenstr. 14. Vorstand: Fleischermstr. Fischer, Tuchmacherstr. 23. Schriftf.: Fleischermstr. Kuschel, Tuchmacherstr. 42. Rendant: Fleischermstr. Liebold, Richtstr. 27.

Frankfurter Fischer-Verein. Vors. Rittergutsbesitzer v. d. Borne auf Berneuchen.

Frankfurter Lokomotivführer-Verein. F. L. V. Vereinslokal: Carthausbad. Vorsteher: Lokomotivführer Dummert, gr. Müroserstr. 49. Stellvertr.: Lokomotivf. Thater, g. Müllroserst. 14. Cass.: Lokomotivführer Meyer, Leipzigerstr. 31. Schriftführer: Lokomotivführer Alverdes, Görlitzerst. 14.

Frankfurter Kampfgenossen-Verein, gestiftet am 18. April 1865. Vereinslokal: Actienbrauerei. Vors.: Regier.-Botenmstr. Grützbach, Regierungsstr. 24–26. Stellvertr.:

Gen.-Commissions-Bureau-Assist. Meißner, Carlstr. 15. Rend.: Arbeitshaus-Insp. Schwarzenhauer, Oderstr. 68. Schriftf.: Töpferm. Heideck jun., gr. Scharrnstr. 47.

Frankfurter Reiter-Verein. Directorium: Se. Durchlaucht Heinrich Prinz zu Schönaich-Carolath, Major Mößner, im 14. Husaren-Regiment in Berlin. Lieutenant Graf von Waldersee, im 1. Garde-Dragoner-Regim. in Berlin. Hofbuchdruckereibes. Trowitzsch hier, Oderstr. 21. Vereins-Secr.: General-Commissions-Secr. Meißner, Carlstr. 15.

Frankfurter Ruder-Club, gegr. 1882. Vors.: Banquier Schöne, große Scharrnstr. 44.

Frankfurter Turn-Verein, gegründet 1861. Vors.: Gymnasial-Lehrer Schneider, Halbest. 35. Schriftwart: Real-Gymnasiallehrer Dr. Rödel, Bahnhofstr. 15. Kassenw.: Kaufmann Guthmann, Markt 7. Ober-Turnwart: Kaufm. Hamann, Oderstr. 29. Turnwart: Kaufm. Viertelhausen, Holzm. 4. 5. Geräthewart: Uhrmacher Schott, Jüdenstr. 4. 5. Gesangw.: Handschuhmachermstr. Wartner, Richtstraße 53. Bücherw.: Tapezierer Buschmann, Breitestr. 19.

Freundschaftsbund. 1. Vorst.: Pfefferküchlermeister Schmidt, Richtstr. 103. 2. Vorst.: Schneiderm. Gierloff, Bischofstr. 4. Kassirer: Pfefferküchlermstr. Schmidt, Richtstr. 103. Schriftf.: Hutmacherm. Grienitz, Richtstr. 78.

Gartenbau-Verein. Vereinslokal: Gesellschaftshaus, Halbest. 18. Vors.: Oberpfarrer Paalzow, Regierungsstr. 28. Stellvertr.: Dr. Strauch, pract. Arzt, Breitestr. 23c. Schriftführer: Gymnasiallehrer Mühlpfort, Anger 5. Schatzmeister: Kunst- und Handelsgärtner W. Decker, Bergstr. 22. Bibliothekar: Cantor Lehmann, Park 6. 7. 1. technischer Beirath: Obergärtner Jurenz, Halbestadt 29. 2. technischer Beirath: Gärtnereibesitzer Jungclaussen, Tz. Oberw. 7.

Gastwirth-Verein. Vereinsl.: Actien-Brauerei, Fürstenwalderstr. 61. Vorsitzender ist noch nicht gewählt. Stellvertr. Vors.: Restaurateur Kauschke, Aktienbrauerei, Fürstenwalderstr. 61. Schriftf.: Kaufm. Max Müller, gr. Scharrnstr. 43. Kass.: Gasthofbes. Wahl, Tuchmacherstr. 45.

Geburtstags-Club. 1. Vorsteher: Servis-Einsammler Träder, Schulstraße 9. 2. Vorst.: Stromaufseher Benecke, Holzhofstr. 3. Rendant: Restaur. Lenz, Breitestr. 1.

Gesellschaft der Brüder z. g. U. (zur gegenseitigen Unterstützung). Vereinslokal: Tuchmacherstr. 59. in der Synagoge. Vorst.: Kaufmann Jul. David, Richtstr. 51. Kaufm. J. Struck, Schmalzstr. 6. Kaufm. E. Brilles, gr. Scharrnstr. 49.

Gustav-Adolph-Stiftung (Hülfsverein). Vors.: Stadtrath Reuß, Anger 28. 29. Vorstandsmitgl.: Superintendent Kühn, Berlinerstraße 47. Rector Dr. Schmidt, Breitestr. 24. Prediger Kalisch, Regierungsstr. 27. Prediger erem. Richter, Halbest. 25. Geh. Post-Rath, Ober-Post-Director a. D. Fritze, Bahnhofstr. 29. Ober-Amtmann Oloff, Fürstenwalderstr. 60. Professor Schwarze, Theaterstr. 2.

Handwerker-Verein, gestiftet 1863. Vorst.: Lehrer Reimann, Collegienstr. 10. Zeugschmiedem. Herm. Schulz, Leipzigerstr. 8. Obersecretair Grundmann, Anger 18. Lehrer Fels, Stiftsplatz 2. Lehrer Prinz, Park 11. 12. Bahnmeister a. D. Witte, Fürstenwalderst. 17. Ingenieur Rödel, Bahnhofstr. 15.

Historischer Lesezirkel d. Gymnasiums. Vors.: Prof. Schwarze, Theaterst. 2.

Historischer Verein für Heimathskunde. Vorstand: Amtsger.-Rath Bardt, Gubenerstr. 36. Kaufm. u. Stadtrath Reuß, Anger 28. 29. Geh. Regierungs-Rath Rudloff, Berlinerstr. 1. Professor Schwarze, Theaterstr. 2.

Hortulania, Gärtner-Verein, gegr. 1863. Vereinslokal: Bischofstr. 20 bei Haupt. Vors.: Obergärtner Wilkens, Tzsch. Oberw. 7. Rendant: Kunstgärtner Hansen, Tzsch. Oberw. 7. Schriftf.: Kunstgärtner Schill[illegible]recht, Tz. Oberw. 7.

Israelitischer Brüder-Verein, gegr. 1863. Vereinslokal: Tuchmacherstr. 24. Vorst.: Kaufm. M. Lagowitz, Markt 1. Kaufm. L. Struck, gr. Scharrnstr. 49. Kaufmann Zielenziger, Richtstr. 92. Kaufm. M. Guthmann, Richtstr. 91. Kfm. S. Levy, Fürstenwalderstr. 4.

Jünglings- u. Männer-Verein. Vereinslokal: Herberge zur Heimath, Logenstr. 6a. Vorst.: Lehrer Lua sen., Kasernenstr. 7. Schriftf.: Küster Meilicke, Jacobistr. 4. Cassirer: Cantor W. Lua, Kasernenstraße 7.

Katholischer Gesellen-Verein. Vorsteher: Kaplan Strensky, Regierungsstr. 3. Vereinslokal: Regierungsstr. 3.

Keramischer Gesang-Verein. Vereinslokal: Volks-Garten, Halbest. 17. Vorst.: Steingutsdreher Rüger, Halbest. 16. Schriftführer: Steingutsmaler Gielisch, Berlinerstr. 22. Cassirer: Steingutsdreher Werner, Cüstrinerstr. 22.

Kornblume, Gesang-Verein. Vereinsmitglieder sind nicht bekannt.

Kranken-Verein: Vorst.: Superintendent Kühn, Berlinerstr. 47.

Landwirthschaftl. Central-Verein für den Frankfurter Regierungsbezirk zu Frankfurt a. O. Vors.: Oeconomie-Rath v. Herford auf Tauchel bei Sorau. Stellvertreter: Amtsrath Schütz auf Grünthal. Vorstands-Mitgl.: Amtsrath Uhden auf Sorge bei Crossen, Amtsrath Koppe auf Wollup, Rittergutsbes. Karbe auf Sieversdorf, Rittergutsbesitzer v. d. Borne auf Berneuchen, Rittergutsbes. v. Sydow auf Bärfelde.

Land- und forstwirthschaftl. Lokal-Verein zu Frankfurt a. O. Vors.: Amtsrath Richter auf Frauendorf. Stellvertr.: Oeconomierath Schulz, Petershagen. Vorstands-Mitglieder: Gutsbes. Gebhardt auf Nuhnen. Rittergutsbes. Scherz auf Cliestow. Rendant: Kaufm. Hoeber, Junkerstr. 18.

Lätitia, Gesang-Verein. Vereinslok.: Nicolaischule, Oderstr. 66. Vors. u. Rend.: Schneiderm. Kretschmer, Schmalzstr. 10. Schriftf.: Hilfswerkführer Höpfner, gr. Müllroserstr. 29. Dirig.: Lehrer Weise, kl. Scharrnstr. 4.

Lehrer-Verein. Vereinslokal: Richtstr. 61. Vorst.: Lehrer C. Müller, Richtstr. 4. Stellvertr.: Lehrer Pfeifer, gr. Müllroserstraße 14. 1. Schriftführer: Lehrer Paterna. 2. Schriftführer: Lehrer Bomme, Oderstr. 47. Kass.: Lehrer Haacke, gr. Müllroserstr. 64.

Leopold-Fecht-Club. Vereins-Lokal: Sonnenburgerstr. 13. Vorsitzender: Photograph O. Mellenthin, Blumenstr. 3b. Stellvertr. Vors. und Schriftführer: Bautechniker Piert, Sonnenburgerstr. 54.

Leopold-Gesang-Verein: Vereinslok.: Roßm. 15. 16. Vorst.: Cigarrenmacher Löschhorn, n. Markt 1. Rendant: Cigarrenmacher Weinert, Sonnenburgerstr. 60. Schriftf.: Privat-Secr. Vollfraß, n. Markt 5.

Liedertafel. Vereinslokal: Jüdenstr. 14. Vorst.: Lehrer Andrae, Gubenerstr. 33. Stellvertr.: Regierungs-Secr. Förster, Gubenerstr. 29. Rend.: Regier.-Secret.-

Assist. Könitzer, Gubenerstr. 30. 31. Archivar: Lehrer Dietrich, Tuchmacherstr. 28. 29.

Märkischer Verein zur Prüfung u. Ueberwachung von Dampfkesseln. Vorst.: Paul Steinbock, Fabrikbes., Halbestadt 28.; A. Kleinschmidt, Bergwerks-Direct., Berlin, Oranienburgerstr. 60—63; H. Pantel, Fabrik-Direktor, Cüstrinerstr. 11; F. Schmetzer, Wasserwerks-Direct., Buschmühlenw. 40. H. Schulz, Oeconomie-Rath in Petershagen, E. Trowitzsch, Hofbuchdruckereibes., Oderstr. 21; H. Schemel, Fabrikbesitzer in Guben. Ingenieure: Oberingenieur Chr. Abel, Bahnhofstr. 20; Ingenieur C. F. Rödel, Bahnhofstr. 15; Ingenieur E. Münster, Leipzigerplatz 2b.; F. Krüger, Wilhelmspl. 24; Kassenbuchhalter: W. Strehz, Cüstrinerstr. 36. Vereinsbüreau: Bahnhofstr. 20. Der Verein zählte am 1. April 1885 460 Mitglieder mit 1033 Dampf-Kesseln und 100 Dampfapparaten. Gegr. 1875. Vereinsgebiet: Prov. Brandenburg.

N. b. u. f. Wohlthätigkeits-Verein. Vereinslokal: Bischofstr. 25. Vorsteher: Kaufm. Kierstein, Markt 10.

Patriotischer Handwerker-Verein. Vors.: Stellmacherm. Lemke, Wilhelmspl. 13. Stellvertr: Schuhmachermstr. Blume, kl. Oderstr. 8. Schriftf.: Buchbindermstr. Dickmann, Richtstr. 10. Rendant: Schuhmacherm. Mangelow, Oderstr. 11. Rechnungsführer: Buchbindermstr. Rother, gr. Scharrnstr. 12.

Philharmonischer Verein, gegr. 1871. Vors.: Oberlehrer Dr. Mann, Richtstr. 5. Stellvertr.: Regier.-Assessor v. Gersdorf, Anger 17. Rendant: Kaufm. Peltret, Brückthorstr. 6. Technischer Dirigent: Musik-Director Blumenthal, Junkerstr. 23.

Riesengebirgs-Verein. Vereinslokal: Restaurant Reimann, Richtstr. 61. Vors.: Dr. Wehmer jun., Wilhelmspl. 2.

Sängerkranz. Vereinslokal: Junkerstr. 9. Vorst.: Werkstattsarbeiter Kupper.

Schützengilde. Altermann: Stadtrath Richter, Stiftspl. 1a. Neben-Altermann: Kaufm. Eichenberg, Junkerstr. 18. Schatzmeister: Kfm. u. Holzhändler Reinmann, Bahnhofstr. 29.

Sing-Akademie. Vorstand: Amtsgerichtsrath Callmeyer, Halbest. 12. Musik-Dir. Wrede, Brückthorst. 7. 8.

Stenographischer Verein nach Stolze, gegründet am 1. November 1868. Versammlung jeden Donnerstag Abend 8 Uhr im Volksgarten, Halbestadt 17. Vors.: Bahnmeister a. D. Witte, Fürstenwalderstr. 17. Stellvertr. Vors.: Lehrer Thur, Richtstr. 38. Schriftf.: Kaufm. Klindt, gr. Scharrnstr. 64. Kass.: Kaufm. Lehniger, Oderstr. 53. 54. Bibliothekar: Büran-Vorsteher Lehnick, Oderstr. 60.

Stenographischer Damen-Verein nach Stolze, gegr. am 1. Mai 1880. Versammlung jeden Montag Abend 8 Uhr im Volksgarten, Halbest. 17. Vorsteherin: Frau Glatz, Fürstenwalderstr. 17.

St. Vincentius-Verein. Vereinslok.: Regierungsstr. 3. Vorsteher: Erzpriester Winkler, Regierungsst. 3.

Technischer Verein. Vereinslokal: Restaurant Reimann, Richtstr. 61. 1. Vorsitzender: Oberingenieur Abel, Bahnhofstr. 20. Stellvertr.: Fabrik-Dirigent Pest, Cüstrinerstraße 12. Schriftf.: Ingenieur Ritzer, Oderstraße 60. Kassirer: Fabrikant Kilian, Schmalzstr. 5. Bibliothekar: Fabrikbes. Schimpke, Anger 33. Stellvertr. Schriftf.: Ingenieur Nickel, g. Fruchtst. 10a. Stellvertr. Kassirer: Wasserwerks-Director Schmetzer, Buschmühlenweg 40.

Teutonia, Gesang-Verein. Vereinslokal: Oderstr. 34. 1. Vorsteh.: Schneiderm. Stiebert, g. Scharrnstr. 33. 2. Vorst.: Töpfermeister Sommer, Schulst. 10. Schriftf.: Steindrucker Brandt, Kellenspr. 5.

Tischler-Verein. Vorst.: Tischlermstr. Macke, Schmalzstr. 12. Schriftf.: Tischlerm. Schneider, Theaterst. 8. Kassirer: Tischlerm. Mücke, Gubenerstr. 6.

Typographia, Buchdrucker-Gehülfen-Verein, gegr. 1875. Vereinslokal: Volksgarten, Halbest. 17. Vors.: Buchdrucker Schmidt, Richtstr. 89. Schriftf.: Buchdrucker Stolzenberg, gr. Müllroserstr. 10. Kass.: Buchdrucker Spengler, Carlstr. 28.

Unitas, kath. Männer-Gesang-Verein. Vereinslokal: Theaterkeller, Fürstenwalderstr. 1. Vorst.: Schlosser Paul Bittner, Sophienstr. 5b. Schriftf.: Schumacherm. Spintzyk, Fischerstr. 16. Kassirer: Werkführer Bittner, Richtstr. 75.

Urania, Gesang-Verein. Vereinsl.: Volksgarten, Halbest. 17. Vorsteh.: Tischler Krößner, Mittelstraße 7. Kassirer u. Schriftf.: Vergolder Volkhammer, Schulstr. 12. Dirig.: Hautboist Kister vom Leib-Grenad.-Regt. Nr. 8.

Vaterländischer Frauen-Verein. Vorsitzende: verw. Frau General von Bojanowska, Excellenz, Gubenerstr. 36. Stellvertr.: Frau Regierungsrath von Morstein, Lindenstr. 13. Schriftf.: Superintendent Kühn, Berlinerstr. 47. Rend.: Stadtrath Reuß, Anger 28. 29.

Verein academisch gebildeter Lehrer zu Frankfurt a. O. Vereinslok.: Richtstr. 61. I. Vors.: Gymnasiallehrer Wernecke, Gubenerstr. 31a. Schriftführer: Gymnasiallehrer Dr. Huth, Magazinpl. 2. Kassenf.: Conr. Kaußmann, Gubenerstr. 28.

Verein ehemal. Bürgerschüler. Vereinslokal: Volksgarten. Vors.: Seifenfabr. Lerch, Oderstr. 46. Stellvertr.: Klempnermstr. Emil Schulz, gr. Scharrnst. 30. Rend.: Spediteur Osc. Pinnow, Bischofstr. 11. 12. Schriftf.: Buchbindermeister Meißner, Richtstr. 30.

Verein Daheim, gegr. 1872. Vereinslokal: Victoria-Garten, Wilhelmspl. 5. Vorsteher: Eisenbahn-Bautechniker Radunsky, Kellenspring 12. Kassirer: Bahnmeister Lindemann, Bahnhofst. 7. Schriftführer: Steuer-Inspector Encke, Tunnelstr 9.

Verein zur Beförderung des Fortkommens entlassener Sträflinge und verwahrloster Kinder. Vorstands-Mitglieder: Landger.-Rath Röstell, Crossenerstr. 10. Schuhmacherm. Nimmrichter, Schmiedegasse 8. 9. Auct.-Commissarius Neumann, Wilhelmspl. 5. Schornsteinfegermstr. Rost, Richtstr. 7. Fabrikbes. Schottky, Berlinerst. 33. Prediger Triebel, Halbestadt 10.

Verein für innere Mission. Vorstand: Generallieutenant z. D. v. Hertzberg, Halbest. 30. Schriftf.: Superintendent Kühn, Berlinerstr. 47. Cassirer: Fabrikbesitzer Schottky, Berlinerstr. 33.

Verein für das Wohl der arbeitenden Klassen. Vors.: Stadtrath Rodowe, Oderstr. 41. Rend.: Ober-Secr. a. D. Deichler, Regierungsstr. 4. Vorstandsmitglieder: Sanitätsrath Dr. Göpel, Forststr. 7. Bürgermstr. Dr. Adolph, Buschmühlenw. 7. Stadtrath Schönchen, Marienstr. 1. Stadtrath Th. Hartmann, gr. Scharrnstr. 22.

Verein für König und Vaterland. Vorst.: Lehrer Eberth, Park 4. 5. Rend.: Hofsattlermstr. Colberg, Richtstr. 80. Schriftf: Schornsteinfegermstr. Rost, Richtstr. 7.

Verein junger Kaufleute. Director: Kaufm. M. Baswitz, Oderstr. 20. Secr. Kaufm. Rob. Schmidt, Gubenerstr. 2. Rend.: Kaufm. O. Najork, gr. Scharrnstr. 45. Vertreter des Stellen-Vermittelungs-Bureaus: Kaufm. C. Frommhold, Breitestr. 37. Vertreter der Unterstützungskasse: Kaufmann R. Noscke, Wilhelmspl. 14. Verwalter der Bibliothek: Kaufm. H. Wiecklow, Oderstr. 31a.

Verschönerungs-Verein, gegr. 1882. Vors.: Stadtbaurath Malcomeß Lindenstr. 27.

Vereinszeche Vaterland, Comtoir: Cüstrinerstr. 1.

Vergnügungs-Orte, öffentliche, in der Stadt selbst und in deren nächsten Umgebung belegen.

Actienbrauerei, Fürstenwalderstr. 61, Kauschke.

Ballhaus Sans-souci, Fürstenwalderstr. 46. Habermann.

Belle-vue, Buschmühlenw. 14, Bollmann.

Bergbrauerei, gr. Müllroserstr. 24, Engel.

Bergschlößchen, Tzschn. Oberw. 4a, Lörke.

Braun's Kaffeehaus u. Restaurant, Fürstenwalderstr. 33.

Buschmühle, zu Lossow gehörig.

Carthaus, altes, am Ende der Lindenstraße. Hilse.

Carthaus, neues, Halbest. 13, Caplick.

Carthaubad, am Ende der Lindenstraße, Hilse.

Crossener Salon, Kaffeehaus, Crossenerstr. 29, Blanke.

Eichwald, Schmidt.

Eldorado, Buschmühlenweg 34, Drescher.

Gesellschaftshaus, Halbest. 18, Hahn.

Greiser's Berg, zu Tzschetzschnow gehörig.

Grundschäferei, zu Cunerdorf gehörig.

Klenk's Kellerei, Gubenerstraße 20, Glasnick.

Kornbusch, städt. Forsthaus, Stein.

Leipziger Garten, Leipzigerstr. 25, Brandenburger.

Leipziger Hof, Beresinch. 7, Kirschner.

Linden-Garten, Lindenstr. 18, Krause.

Maschke's Kaffeehaus, zu Tzschetzschn. gehörig.

Milchmühle, Bergstr. 24, Alsdorf.

Milchgarten, Etablissement der Molkerei, Leipzigerstr. 38.

Mooshütte, auch Booßener Wäldchen genannt, städt. Forsthaus, Wiese.

Prinz Friedrich Carl von Preußen, Sonnenburgerstr. 2, Schütz.

Reichsgarten, Berlinerstr. 13, Tietze.

Schmidt's, auch Simon's Mühle, Bergstr. 26, Richter.

Schützenhaus, Crossenerst. 30, Trint.

Seifert's Kaffeehaus, am Buschmühlenwege, zu Tzschetzschnow gehörig.

Specht's Berg, auch Tivoli genannt, zu Cliestow gehörig.

Stadt Berlin, an der Crossener Chaussee, zu Cunersdorf gehörig.

Stadt Müllrose, Leipzigerstr. 17, Schlaugk.

Thalmühle, zu Tzschetzschnow gehörig.

Tzschetzschnower Schweiz zu Tzschetzschnow gehörig.

Victoria-Garten, Wilhelmsplatz 5, Neitsch.

Volks-Garten, Halbest. 17, Liebenow.

Westend, Fürstenwalderstraße 39, Grassow.

Wiesenhaus, städt. Etablissement, Wiesenstr. 16, Klame.

Wilhelms-Garten, Nuhnen 3, Trageheim.

Wilhelmshöh', Tzschn. Oberw. 12, Ignatius.

Wilhelmslust, Leipzigerst. 19, Becker.

Vergolder:

Sommer, Adolf, Berlinerstr. 45.

Stenzel, Tuchmacherstr. 44.

F. Straube, Richtstr. 59.

Vandamme, Ed., gr. Scharrnstr. 59. Geschäft Schmalzstr. 9.

H. Winkelmann, Jüdenstr. 6.

Winkelmann, R., gr. Müllroserst. 73.

Verpflegungsstation für arme Reisende Junkerstr. 10, Scheibel. Die Marken, welche zur Aufnahme in die Station berechtigen, sind auf dem Central-Polizei-Bureau (Rathhaus) in Empfang zu nehmen.

Versicherungs-Gesellschaften, Feuer-, Lebens- 2c. u. deren Vertreter:

Aachen-Leipziger Feuer-Versicher.-Gesellschaft in Aachen, General-Agentur: Kaufm. Paul Pohlmann, gr. Scharrnstr. 34.

Aachen-Münchener Feuer-Versicher.-Gesellschaft in Aachen, Haupt-Agentur: A. W. Hoeber, Junkerst. 18. Agentur: Ph. Ballabene, Richtst. 59.

Allgemeine Deutsche Hagel-Versicher.-Gesellschaft in Berlin, Haupt-Agentur: Kfm. Osc. Pinnow, Bischofstr. 11. 12.

Allgemeine Versorgungs-Anstalt im Großherzogthum Baden zu Carlsruhe, Haupt-Agentur: Rentier Gust. Fink, Regierungsstr. 16.

Altona, Feuer-Assecuranz-Verein von 1830, Haupt-Agentur: Kfm. Carl Kayser, Junkerstr. 20.

Aussteuer-Versicherungs-Gesellschaft auf Gegenseitigkeit le Conservateur: General-Agentur: Kaufm. Rud. Philipp, Richtstr. 72. Direction in Paris, Subdirection in Berlin.

Azienda assicuratrice, k. k. privilegirte Transport-Versicherrung für Eisenbahn-, Land- u. Wassertransport. Haupt-Agentur: Kaufm. Jul. Baswitz, Theaterstr. 1.

Baseler Land- u. Wasser-Transport-Versicherung in Basel. Haupt-Agentur: Kaufm. und Spediteur Rud. Tiebel, Junkerstr. 12, Havarie-Commissar: Kaufm. Siegm. Zielenziger, Richtstr. 13, Wohn. Richtstr. 92.

Baseler Lebens-Versicherungs-Gesellschaft. Haupt-Agentur: Schiffskapitain a. D. Krause, Logenst. 3.

Baseler Versicherungs-Gesellschaft gegen Feuerschäden. Haupt-Agentur: Kfm. H. Hager jun., Oderstr. 4. Agentur: Kaufm. Jhs. Schimmel, Oderstr. 38.

Bayer'sche Hypotheken- u. Wechselbank in München, Feuer- und Lebens-Versicherung. Haupt-Agentur: Versicherungs-Inspector Dumont, Berlinerstr. 1, Kaufm. Jul. Baswitz, Theaterstr. 1, R. Frantz, Logenstr. 1, Kaufm. Otto König, Jüdenstr. 6.

Berliner Hagel-Assecuranz-Gesellschaft von 1832. Haupt-Agentur: H. C. Baswitz, Inh. Max Saur, Jüdenstraße 14. Otto Schneider, Wilhelmspl. 5. Agentur: Prem.-Lieutenant a. D. Detring, Bahnhofstr. 26.

Berlinische Lebens-Versicherungs-Gesellschaft von 1836. Agentur: Kfm. A. W. Hoeber, Junkerst. 18.

Berlinische Feuer-Versicherungs-Anstalt, gegr. 1812. General-Agentur: Kaufm. u. Stadtrath Heinr. Tillich, Gubenerstr. 41. Agentur: Restaurat. A. Poy, Roßm. 15. 16. Handelsmann C. Wilke, Rosenstr. 20. Kaufm. Emil Heinicke, Richtstr. 100.

Borussia, Hagel-Versicherungs-Gesellschaft in Berlin. Vertreter nicht bek.

Brandenburger Feuer-Versich.-Gesellschaft in Brandenburg a. H. Haupt-Agentur: Kaufm. Paul Herbst, Junkerstr. 25.

Brandenburger Spiegel-Glas-Versicher.-Gesellschaft in Brandenburg a. H. General-Agentur: Max Meyer, Bahnhofstr. 19.

Bremer-Spiegel-Glas-Versich.-Gesellschaft. Agentur: Em. Krüger, gr. Scharrnstr. 37.

Central-Vieh-Versicherungs-Verein zu Berlin. Vertreter nicht bekannt.

Cölnische Hagel-Versicherungs-Gesellschaft. Haupt-Agentur: Haase u. Schrodt, Fürstenwalderstr. 3.

Cölnische Unfall-Versicher.-Actien-Gesellschaft in Cöln a. Rh. Gen.-Agentur: Max Müller, g. Scharrnstr. 43. Agentur: H. Wiecklow, Oderstr. 31a. Ph. Ballabene, Richtstr. 59.

Colonia, Cölnische Feuer-Versicher.-Gesellschaft. Haupt-Agentur: M. Müller, gr. Scharrnstr. 43. Agentur: Kaufm. Th. Heinke, Tunnelstraße 9.

Conard. Linie für Passagier-Beförderung vermittelst der Königlichen Post-Dampfer nach sämmtlichen Häfen nach Amerika u Australien. Vertreter nicht bekannt.

Concordia, Cölnische Lebens-Versicher.-Gesellsch. Agentur: Kaufm. Louis Flesche, Tuchmacherstr. 52.

Cosmos, Lebens-Versicherungsbank zu Zeyst. Gen.-Agentur: C. Petzhold, Halbest. 11. Agentur: Ph. Ballabene, Richtstr. 59.

Deutsche Feuer-Versicher.-Actien-Gesellschaft in Berlin. Haupt-Agentur G. Fink, Regierungsstr. 16. Agentur: Kaufmann Aug. Wetzel, Mittelstr. 22.

Deutsche Hagel-Versicher.-Gesellschaft für Gärtnereien, Fensterscheiben, Dächer, Obst, Wein, Ernten und Baumschulen in Berlin. Haupt-Agentur: Kaufm. Otto Schilling, Tzschn. Oberweg 1.

Deutsche Lebens-, Pensions- u. Renten-Versicherungs-Gesellschaft auf Gegenseitigkeit in Potsdam. Haupt-Agentur: Friseur Hellmann, Oderstraße 45.

Deutsche Lebens-Versicherungs-Gesellschaft in Lübeck, Haupt-Agentur: Kaufm. Aug. Sickler, Oberkirchplatz 5.

Deutsche Militär-Dienst-Versicher.-Anstalt. General-Agent: Hauptm. a. D. v. Gersdorff, Breitestr 23a.

Deutscher Phönix, Feuer-Versicher.-Gesellschaft in Frankfurt a. M. Inspector der Gesellschaft: Hauptmann a. D. Bauer, Ferdinandstr. 1. General-Agentur: Kaufm. Alb. Kierstein, Markt 10. Agentur: Heinr. Hildebrand, Junkerstr. 5.6. Kfm. Emil Schillert, Regierungsstr. 7. Kaufm. Ernst Schneider, Richtstr. 59.

Deutsche Transport-Versich.-Gesellsch. in Berlin. Haupt-Agentur: Kfm. Rud. Philipp, Richtstr. 72.

Düsseldorfer Allgemeine Versich.-Gesellschaft für See-, Fluß- u. Landtransport. Haupt-Agentur: C. Schöllhammer, vorm. F. Jennerich sen., Tuchmacherstr. 28. 29.

Elb-Verein. Lehrer Kirsch, Richtst. 17. Kreis-Commissar für die Provinzen Brandenburg, Pommern u. Posen, zur gegenseitigen Unterstützung bei Brandunglücksfällen. Sitz des General-Commissars: Reppen.

Equitable. Lebens-Versicherungs-Gesellsch. in New-York. Haupt-Agentur: Carl Hartfiel, Fürstenwalderstr. 56.

Fortuna, Allgem. Vers.-Actien-Gesellschaft in Berlin. Agentur Siegm. Zielenziger, Richtstr. 13

Frankfurter Lebens-Versicherungs-Gesellschaft in Frankfurt a. M. Haupt-Agentur: Kfm. Alb. Kierstein, Markt 10.

Frankfurter Transport-Versicher.-Gesellsch. in Frankfurt a. M. Haupt-Agentur: Kfm. Th. Sehnert, Fürstenwalderstr. 1.

Frankfurter Transport- u. Spiegelglas-Versicher.-Gesellsch. Haupt-Agentur: A. Music und Sohn Richtstr. 46.

Gegenseitigkeit, Lebens-Versicherungs-Gesellsch. in Leipzig. Haupt-Agentur: H. Hager jun., Oderstr. 4.

Germania, Lebens-Versicher.-Actien-Gesellschaft zu Stettin. Haupt-Agentur: R. Frantz, Logenstr. 1

Gladbacher Feuer-Versicherungs-Gesellsch. Agentur: Kfm. Ad. Wronkow, Bischofstr. 15.

Gothaer Feuer-Versicherungsbank für Deutschland. Haupt-Agent.: Premier-Lieuten. a. D. Detring, Bahnhofstr. 26.

Gothaer Lebens-Versicherungsbank für Deutschland. Haupt-Agentur: Prem.-Lieut. a. D. Detring, Bahnhofstr. 26.

Hagel-Versicherungsbank für Deutschland in Berlin von 1867. Haupt-Agentur: F. A. Ley, Fürstenwalderstr. 55.

Hamburg-Bremer Versicherungs-Gesellschaft. Haupt-Agentur: Kaufm. Guthmann, Richtstr. 91.

Hannover-Braunschweigische Hagelschäden-Versicher.-Gesellsch. Vertr. nicht bekannt.

Hannoversche Lebens-Versicherungs-Anstalt von 1829. Vertreter nicht bekannt.

Janus, Lebens- u. Pensions-Versich.-Gesellschaft zu Hamburg. General-Agentur: Versicherungs-Inspector Dumont, Berlinerstr. 1. Haupt-Agentur: Agent Kaufm. W. Lehmann, Schulstr. 4. 5.

Iduna, Lebens-, Pensions- u. Leibrenten-Versicherungs-Gesellschaft in Halle a. S. Gen.-Agentur: Max Meyer, Bahnhofstr. 19. Agent.: A. Erkmann, Bahnhofstraße 25. Rentier Berwig, Richtstr. 98. 99. Kaufm. Fritsch, Wilmspl. 5.

Kaiser-Wilhelms-Spende. Zahlstelle: Rathhaus, Büreaun II. Zimmer 7, Magistrats-Secr. Paul Pfeiffer. Kaufm. Jul. Eichenberg, Junkerstr. 18.

Kölnische Glas-Versich.-Actien-Gesellschaft in Cöln a. Rh. General-Agentur: Kaufmann Guthmann, Richtstr. 91.

Lebens-Versicherungs-Gesellschaft zu Leipzig. Haupt-Agentur: Kaufm. Ad. Weber, Schmalzstr. 4. Agentur: Kanfm. H. Wiecklow, Oderstr. 31a.

Lebens-Versicherungs- u. Ersparniß-Bank zu Stuttgart. Haupt-Agentur: Kfm. Paul Teuber, Lindenstr. 30.

Leipziger Feuer-Versicher.-Anstalt. Haupt-Agentur: Kfm. M. Baswitz, Oderstr. 20.

Leipziger Gesellschaft zu gegenseitiger Hagelschäden-Vergütigung v. 1824. Haupt-Agentur: Kaufm. Wolff, Oderstr. 59.

Leipziger Unfall-Versicherungsbank. Agentur: Kaufm. Adolph Weber, Schmalzstr. 4.

Lloyd, Deutscher. Transport-Versich.-Gesellschaft in Berlin. Vertreter nicht bekannt.

Lloyd, Reinisch-Westphälische Transport-Versich.-Gesellschaft für Reise-Effecten in Gladbach. Haupt-Agentur: Max Müller, große Scharrnstraße 43.

Londoner National-Provinzial-Spiegelglas-Versich.-Gesellsch. Haupt-Agentur: Kaufm. Paul Fr. David, Wilhelmspl. 17.

Lübecker Feuer-Versicher.-Gesellschaft. Haupt-Agentur: M. Nathorff u. Sohn, Bischofstr. 13.

Magdeburger Allgemeine Versicher.-Actien-Gesellschaft. Haupt-Agent.: Kfm. Rud. Philipp, Richtstr. 72. R. Frantz, Logenstr. 1.

Magdeburger Feuer-Versich.-Actien-Gesellschaft. Haupt-Agentur: C. Schöllhammer, vorm. F. Jennerich sen., Tuchmacherst. 28. 29. Agentur: Kaufm. Rud. Philipp, Richtstraße 72.

Magdeburger Hagel-Versicher.-Gesellschaft. Haupt-Agentur: Kaufm. Rud. Philipp, Richtstr. 72.

Magdeburger Lebens-Versicherungs-Gesellsch. Haupt-Agentur: Kaufm. Louis Levy, Breitestr. 39.

Mannheimer (Transport-) Versicher-Gesellschaft. General-Agentur: Kfm. Otto Schneider, Wilhelmsplatz 5.

Mecklenburgische Mobiliar-Brand- u. Hagel-Versicher.-Gesellschaft. Neu-Brandenburg. Director u. Agent: Gutsbes. Gebhardt auf Nuhnen.

National-Vieh-Versicher.-Gesellsch. in Cassel. Vertreter nicht bekannt.

New-Yorker Germania, Lebens-Versich.-Gesellschaft in Berlin. Haupt-Agentur Kfm. Wolff, Oderst. 59.

Niederrheinische Güter-Assecuranz-Gesellschaft in Wesel. Agentur: Kaufm. Paul Fr. David, Wilhelmspl. 17.

Norddeutsche Feuer-Versich.-Gesellsch. in Hamburg, errichtet 1868. Gen.-Agentur: Kaufm. Gust. Clamann, Richtstr. 49. Agentur: A. Gielisch, Berlinerstr. 21.

Norddeutsche Hagel-Versich.-Gesellsch. zu Berlin. Haupt-Agentur: Rud. Kaiser, Inh.: Rud. Noscke, Wilhelmspl. 14. Agentur: Kaufm. Otto Schilling, Tzsch. Oberw. 1.

Norddeutsche See- u. Fluß-Versich.-Act.-Gesellschaft zu Stettin. Agentur: Kaufm. M. Baswitz, Oderstraße 20.

Nordstern, Lebens-Versich.-Actien-Gesellsch. in Berlin. Agent: Louis Felderer, Görlitzerstr. 12.

North British and Mercantile, Feuer- u. Lebens-Versich.-Gesellsch. London und Edinburgh. Haupt-Agentur: Ad. Weber, Schmalzst. 4.

Oesterreichische Hagel-Versicher.-Gesellschaft in Wien. Vertreter nicht bekannt.

Oldenburger Feuer-Versicher.-Gesellschaft. Haupt-Agentur: Kfm. Wolff, Oderstr. 59.

Phönix, Feuer-Assecuranz-Societät, gegr. 1782 in London. General-Agentur: Max Meyer, Bahnhofstraße 19.

Preußische Feuer-Versich.-Actien-Gesellsch. in Berlin. General-Agent.: Kfm. H. Dumont, Berlinerstr. 1. Haupt-Agentur.: Krause, Schiffscapitain a. D., Logenstr. 3.

Preußische Hagel-Vers.-Act.-Gesellsch. in Berlin. Agentur: Ad. Weber, Schmalzstr 4.

Preußische Lebens- u. Garantie-Vers.-Act.-Gesellsch. Friedrich Wilhelm in Berlin. General-Agent: Kfm. u. Stadtrath Heinr. Tillich, Gubenerstr. 41. Haupt-Agent: Kaufm. Guthmann, Richtstr. 91. Agent: R. Schüler, Richtstr. 30

Preußische Lebens-Vers.-Act.-Gesellschaft in Berlin. Sub-Director: Kfm. P. R. Müller, g. Scharrnst. 72. General-Agentur: Kaufm. Paul Pohlmann, gr. Scharrnstr. 34.

Preußische National-Vers.-Gesellsch. in Stettin. (Feuer-Versich.) Haupt-Agentur: Kaufm. u. Sped. Rud. Tiebel, Junkerstr. 12.

Preußische National-Vers.-Gesellsch. in Stettin. (Strom-Vers.) Haupt-Agentur: Kaufm. u. Sped. Rud. Tiebel, Junkerstr. 12.

Preußische Renten-Versich.-Anstalt in Berlin. Haupt-Agentur: Kaufm. E. Nowka, gr. Scharrnstr. 40.

Prometheus, gegens. Lebens-, Invaliditäts- und Unfall-Vers.-Gesellsch. in Berlin. Vertreter nicht bekannt.

Providentia, Feuer-, Lebens- und Transport-Vers. i. Frankfurt a. M. Haupt-Agentur: Spediteur Oscar Pinnow, Bischofstr. 11. 12. Agentur: J. Ady, Tunnelstr. 3.

Rhenania, Vers.-Actien-Gesellsch. zu Cöln a. Rh. Vertr. nicht bekannt.

Sächsische Vieh-Versicherungs-Bank in Dresden. General-Agent.: C. Petzhold, Halbestadt 11. Agent.: R. Schüler, Richtstr. 30. Ph. Ballabene, Richtstr. 59.

Schlesische Feuer-Versich.-Gesellschaft zu Breslau. General-Agent.: Rud. Kaiser, Inh.: Rud. Noscke, Wilhelmsplatz 14., (nur Transport-Versich.) Haupt-Agentur: F. A. Ley, Fürstenwalderstr. 55. Agent.: Kaufm. Gust. Arlaud, Berlinerstraße 51.

Schlesische Hagel-Versich.-Gesellschaft. Vertreter nicht bekannt.

Schlesische Lebens-Versich.-Actien-Gesellschaft zu Breslau. Gen.-Agent.: F. A. Ley, Fürstenwalderstr. 55. Haupt-Agentur: Gebrüder Reblich, Jüdenstr. 1.

Schwedt a. O. Feuer- u. Hagel-Versicherungs-Gesellschaft. Agentur: Rentier Berwig, Richtstr. 98. 99.

Schweizerische Unfall-Versich.-Actien-Gesellschaft in Winterthur. Hpt.-Agentur: Kfm. Guthmann, Richtstr. 91. Agentur: Kfm. H. Hager, Oderstr. 4.

Stromfahrzeug-Versicher.-Gesellschaft zu Neusalz a. O. Agent: Restaurateur Fr. Glockenthür, Oderstr. 6.

Teutonia, Allgemeine Renten-, Kapitals- u. Lebens-Versicher.-Bank in Leipzig. Haupt-Agentur: Kaufm. Tzschachmann, Regierungsstr. 22. Agentur: Gustav Müller, Breitestr. 35.

Thuringia, Versicherungs-Gesellschaft in Erfurt, gegr. 1853 für Lebens-, Feuer-, Transport- u. Reise-Unfall-Versicherung. Haupt-Agentur: Kaufm. Otto Schilling, Tzschetzschn. Oberweg 1. Gebr. Schulze, Inh. Eugen Schulze, Breitestraße 38. Kaufm. A. Hartmann Nachf., Rud. Schneider, Richtstr. 92.

Transatlantische Feuer-Versicherungs-Actien-Gesellschaft in Hamburg. General-Agentur: H. C. Baswitz. Inh. Max Saur, Jüdenstr. 14.

Unfall-Versicherungs-Gesellschaft in Chemnitz. General-Agentur: Kfm. Max Saur, Jüdenstr. 14.

Union, Allgemeine Deutsche Hagel-Versicher.-Gesellschaft in Weimar. Agentur: Kaufm. A. W. Hoeber, Junkerstr. 18.

Union, Allgemeine Versicher.-Actien-Gesellschaft in Berlin. General-Agentur: Kaufm. Otto Schneider, Wilhelmspl. 5. Haupt-Agentur: C. Petzhold, Halbest. 11. Agentur: Otto Pohle, gr. Müllroserstr. 17. Maler J. Zache, gr. Scharrnstr. 31.

Vaterländische Feuer- u. Hagel-Versicherungs-Gesellschaft in Elberfeld. Haupt-Agentur: Kfm. Max Zäpke, gr. Scharrnstr. 24.

Vaterländische Lebens-Versich.-Actien-Gesellschaft zu Elberfeld. Gener.-Agent: Kaufm. Max Zäpke, große Scharrnstr. 24.

Victoria in Berlin, Allgem. Versich.-Actien-Gesellschaft für Transportbranche. Haupt-Agentur: Kaufm. A. W. Hoeber, Junkerstr. 18.

Victoria, Lebens-Versich.-Gesellschaft in Berlin, z. Z. hier nicht vertreten.

Vieh-Versicherungsbank für Deutschland in Berlin von 1861. Haupt-Agentur: F. A. Ley, Fürstenwalderstr. 55.

Wassertransport-Versicher.-Actien-Gesellschaft der deutschen Stromschiffer. Haupt-Agent: Spediteur C. Benecke, Richtstr. 33.

Westdeutsche Versicher.-Actienbank in Essen, Feuer-Versicherung. Haupt-Agentur: Kaufmann H. Wiecklow, Oderstr. 31a. Agentur: Music u. Sohn, Richtstr. 46. Carl Nowack, gr. Scharrnstr. 37.

Züricher Transport- und Unfall-Versicherungs-Actiengesellschaft. Gen.-Agent: Haase u. Schrodt, Fürstenwalderstr. 3.

Vertreter auswärtiger Handlungshäuser, siehe Agenten.

Victoria-Apotheke, Crossenerstraße 4, Fahrenholz.

Victoria-Bad, Wilhelmspl. 18, Friedr. Fischer. Inh.: Otto Greiffentroch.

Victoria-Garten, Vergnügungs-Lokal, Wilhelmspl. 5, Neitsch.

Victoriaschule, Forststr. 6.

Victualienhändler:

P. Albin, Richtstr. 83. 84.

Andrés, Oderstr. 46.

Andree, F., Leipzigerpl. 1a.

F. Ast, Pl. a. Schützenh. 4a.

Victualienhändler:
Bante, Berlinerstr. 1.
Bernhardt, gr. Müllroserstr. 18.
Birkholz, gr. Müllroserstr. 69.
Bliez, L., Leipzigerstr. 31.
Bock, Richtstr. 96.
Börsel, Promenadeng. 4.
Buchow, Otto, Cottbuserstr. 5.
Byck, Friedr., Beeskowerstr. 9.
Compostani, gr. Scharrnstr. 91.
Delisch, Rosenstr. 9.
Dittmar, Alb., Schmalzstr. 7, Front Richtstr.
Dörfel, Tuchmacherstr. 54.
Engel, Bergstr. 15.
Fabig, Wilh., Bergstr. 41.
Falkenthal, Tuchmacherstr. 6.
Fechner, Anger 13.
Fechner, Stiftspl. 2.
Fiedler, Sonnenburgerstr. 24.
Fischer, Theaterstr. 8.
Förster, Dresdenerstr. 21.
Gädicke, W., gr. Scharrnstr. 2.
Gebhardt, Am., Cüstrinerstr. 5.
Gielisch, Carl, Stiftspl. 11.
Glauer, Ed., gr. Scharrnstr. 7.
C. Götze, Gub. Mauerstr. 3.
Groke, Carl, Regierungsstr. 15.
Henschel, Oderstr. 22.
Hille, Aug., Fischerstr. 73.
Hoffmann, kl. Müllroserstr. 24.
Holstein, Heinr., Richtstr. 7.
Jancke, Jul., n. Markt 8a.
Karge, Breitestr. 23a.
Keller, Cottbuserstr. 1.
Kietz, Carl, Rosenstr. 84.
Kirchner, M., Platz am Carthhause 1.
Kirschmann, A., Rosenstr. 31.
Kitzig, Bischofstr. 9.
Klaffke, gr. Scharrnstr. 90.
Klafft, Friedr., Oderstr. 64.
Klein, Schulstr. 12.
Kliedmann, G., Fischerstr. 63.
Knöschke, Tuchmacherstr. 28. 29. Wohnung Promenadeng. 6.
Koch, Wwe., Leipzigerpl. 2a.
Korsing, Ludw., Breitestr. 20.
Krüger, Rosenstr. 40.
Krummbein, gr. Müllroserstr. 14.
Lange, Rosenstr. 46.
Lindemann, Schützenstr. 4.
— Weidendamm 4a.
Lube, Dresdenerstr. 6.
Madejski, Tuchmacherstr. 80.
Maedel, Rosenstr. 57.
Mai, M., Anger 21. 22.
Maschke, Carl, Gubenerstr. 36.
Matschoß, Gubenerstr. 3.
Mede, Ziegelstr. 18.
Müller, W., Oderstr. 49.
Mühlhan, Wwe., Sophienstr. 2a.
Neumann, C., Roßm. 8.
— T., Tunnelstr. 11.
Noack, Richtstr. 11.
— Blumenstr. 12b.
Ockla, Dresdenerstr. 4.
Ogorsell, Wwe., gr. Scharrnstr. 22.
Pirwitz, Sophienstr. 5.
Pollack, gr. Fruchtstr. 3.
Prestel, Louisenstr. 5.
Priem, Oderstr. 31b.
Prüfert, Crossenerstr. 27b.
Radach, Richtstr. 91, Wohn. Richtstraße 92.
Raetz, Breitestr. 37.
Rau, Schützenstr. 14.
Regenberg, Sonnenburgerstr. 43.
Richter, Leipzigerstr. 32.
Rosenlöcher, Carlstr. 13.
Schadrack, P., Rosenstr. 76.
Schäfer, Tuchmacherstr. 7.
Schmädicke, Fischerstr. 66. 67.
— F., Fischerstr. 86.
Schmidt, Sonnenburgerstr. 67.
Schulz, Carlstr. 31.
— Tuchmacherstr. 37.
— C., gr. Müllroserstraße 51.
Schwalbe, Sonnenburgerstr. 42.
Seilwinder, Roßm. 22.
Siebert, Schützenstr. 12.
Simon, Ehrenfr., Berlinerstr. 28.
Stahl, gr. Scharrnstr. 15.
Staudinger, Rich., Oderstr. 2.
Steinert, Rob., Brückthorstr. 10.
Streiter, Berlinerstr. 6.
Thieme, Peitzerstr. 10.
Tietz, F., Mittelstr. 5.
Thomas, Richtstr. 62.

Victualienhändler:
Türbe, Tuchmacherstr. 68.
Voigt, Cüstrinerstr. 23.
Wachsmuth, Richtstr. 83. 84.
Walter, Gubenerstr. 35.
— n. Markt 5.
Xaller, Gubenerstr. 38.
Zinner, Fischerstr. 100.

Viehwaagenhandl., siehe Fabrik-Utensilien- u. Maschinengeschäfte.

Vier Linden, Richtstr. 13, Schmieder.

Vogelhandlungen:
Jul. Martin, Richtstr. 52.

Volksgarten, Vergnügungslokal, Halbestadt 17, Liebenow.

Vorbereitungsschulen für das Einjährig-Freiwilligen- u. Fähnrichs-Examen, s. Adreßkalender.

Vorschuss-Vereine:
Vorschußkasse zu Frankfurt a. Oder, eingetr. Genossenschaft. Vorstand: Vorsitzender: Ober-Secr. a. D. Deichler, Regierungsstr. 4. Stellvertreter: Rentier Theod. Bornitz, Bahnhofstr. 15. Kassirer: Kaufm. Berlitz, Forststr. 3. Controleur: Kaufm. Herrmann, gelbe Presse 2. Geschäfts- u. Kassen-Lokal: Regierungsstr. 28 part.
Vorschußkasse des Patriot. Handwerker-Vereins. Versammlungs-Ort beim Sattlermstr. Zeese, Oderst. 23. Vorst.: Stellmachermeister Lemke, Wilhelmspl. 13.

W.

Waaren-Abzahlungs-Bazar von Carl Horn, Inhaber Kaufm. Louis Neimann in Berlin, Richtstr. 50.

Wachswaaren-Fabriken:
Harttung u. Söhne, Inh. Kaufm. u. Stadtrath Rud. Otto Harttung, Wachsbleiche 3.

Wachstuchhandl., s. Rouleaux- und Tapetenhandl.

Wäschefabriken, s. Leinen-, Weißwaaren- u. Wäschehandl.

Waffenhandl., s. Eisen-, Stahl- und Kurzwaarenhandl.

Wagenbau-Anstalten:
Bernhardt, Richtstr. 9.
Aug. Colberg, Hoflieferant Sr. Kgl. Hoheit d. Prinzen Frdr. Carl von Preußen, Richtstr. 80.
Erler, Breitestr. 20.
Carl Hoffmann, Richtstr. 41.
Holzendorf, Tuchmacherstr. 47.
A. König Nachf., F. Spornitz, Wilhelmspl. 17.
W. Linsenbarth, Richtstr. 48.
Ernst Rau, Theaterstr. 8.
Rex, Hohenzollernstr. 2.
Schmidt, Otto, Tuchmacherstr. 58 u. Richtstr. 58.
O. Zeese, Oderstr. 23.

Waisenhäuser:
Lutherisches, Park 6. 7.
Reformirtes, Oderstr. 66.
Katholisches, Marienstr. 3.

Wallfisch, Junkerstr. 6, Hildebrand.

Wallfisch, zum, Restaurations-Lokal, Ziegelstr. 20, Meißner.

Wasch-Anstalten (Dampf-) für Hauswäsche:
Dömke, Fischerstr. 80.
Landrock, Anger 1.
Wostrack, Jul., Kurzestr. 1.

Wasch- u. Flecken-Reinigungs-Anstalten, siehe Garderoben-Reinigungs-Anstalten.

Wasserleitungs-Anstalt, Buschmühlenweg 39. Büreau: Lindenstr. 25.

Wassermühlen, siehe Mühlen.

Wasserthurm, Restauration, Buschmühlenweg 26, Schumann.

Webereien:
R. Leisering, Sonnenburgerstr. 40.

Wechselstempel-Marken-Verkauf im Haupt-Steuer-Amtsgebäude, Junkerstr. 11.
A. Kierstein, Marktpl. 10.
Carl Fritsch, Wilhelmsplatz 5.

Weingrosshandlungen (nach steueramtlichem Usus):
G. A. Baltzer, Oderstr. 52.
C. G. Ehrenberg u. Söhne, Inhaber Ed. Ehrenberg, Oderstr. 33.

Weingrosshandlungen etc.:
Ad. Groche, Regierungsstr. 22, mit Weinstube.
Hamann u. Pötschke, Inhaber Frdr. Heinr. Ad. Hamann und Oscar Hamann, Oderstr. 29.
Wilh. Lang, Nachfolger von J. G. Schreer Wwe. u. Sohn, Junkerstr. 8, mit Weinstube.
M. Lienau u. Sohn, Inhaber Mart. Lienau, Oderstr. 15, mit Weinstube.
Weinhandlungen, verbunden mit Weinstuben:
Otto Hitschfeld, vorm. Th. Wachner, Oderstr. 41.
Otto Hoffmann, Richtstr. 29.
Willy Kätelhodt, Stiftspl. 11.
Carl Kühn, Wilhelmspl. 2.
F. A. Pähle, Wilhelmsplatz 25.
Osw. Schaffran, Richtstr. 51.
Wein-Niederlagen, bei:
Ad. Lützow, Breitestr. 31, von R. Schlumberger, Vöslau, Wien, London, Berlin, Breslau.
Wwe. Krellwitz, Tuchmacherstr. 69, Niederlage echter ungarischer Weine.
J. Struck u. Sohn (nur Ungarweine), Schmalzstr. 6.
Rud. Bierwagen, Richtstr. 20.
Emil Heinicke, Richtstr. 100.
Ad. Sckerl, Crossenerstr. 2.
C. Gerloff, Berlinerstr. 2.
Thomas u. Ruth, Steingasse 2.
C. H. Wilhelm, Lindenstr. 1.
Jänicke u. Lange, Breitestr. 31, von R. Schlumberger.
Max Müller u. Lange, gr. Scharrnstraße 43.
Paul Pohlmann, gr. Scharrnst. 31.
C. Schulz, gr. Müllroserstraße 51, Th. Baldenius Söhne, Berlin.
A. Walter, Rathskeller, vom Hoflieferanten Osw. Nier, Besitzer der Weinhandlung aux caves de France, Nimes, Marseille, Berlin u. s. w.
Außerdem Wein- u. Frühstücksstuben:
Emil Heinicke, Richtstr. 100.
Wwe. Reimann, Richtstr. 61.
A. Walter, Rathskeller.
Weintraube, Gasthof, Richtst. 15, Lanzke.
Weisswaarenhandl., siehe Leinen- ꝛc. Waarenhandl.
Weißer Hirsch, Richtstr. 83. 84, Schüler.
Weißes Roß, Ausspannung, Richtstr. 72, Wiener.
Weißer Schwan, Breitestr. 15, Bellack.
Weiße Taube, Tuchmacherstraße 42, Kuschel.
Weißes Vorwerk, ländliche Besitzung, Sonnenburgerstr. 31, Schaale.
Westend, Vergnügungsort, Fürstenwalderstr. 39, Grassow.
Wiesenhaus, Vergnügungsort, Wiesenstraße 16.
Wilder Mann, Richtstr. 50, Meyerbeer'sche Erben.
Wildpret- und Geflügelhändler:
Aschke, Berlinerstr. 27.
Bresina, Wilh., Tuchmacherstr. 69.
Faustmann, Richtstr. 51.
Fischer, Wwe., Halbest. 25.
Mierse, Breitestr. 23b.
H. Rubelius, Hoflieferer., Kellenspr. 1. 2.
Sasse, Oderstr. 56.
Voigt, Spornmacherg. 14.
Wilhelmsgarten, Vergnügungs-Lokal, Nuhnen 3, Trageheim.
Wilhelmshöh', Vergnügungs-Lokal, Tzschn. Oberw. 12, Ignatius.
Wilhelmslust, Gasthof u. Vergnügungs-Lokal, Leipzigerstr. 19, Becker.
Windgasse, Durchgang von der Bischofstraße nach dem Oberkirchplatz.
Windmühlen, siehe Mühlen.
Wittwenkasse für Beamte. Auskunft ertheilt die Regierungs-Haupt-Kasse, Regierungsstr. 24—26.
Wittwen-Pensions- und Unterstützungs-Kasse, Berliner Allgemeine. Nähere Auskunft ertheilt die Regierungs-Haupt-Kasse, Regierungsst. 24—26.
Wollwaarenhandl., s. Posamentier- u. Schnittwaaren-, sowie Posamentier-Waaren-Handlungen.
Woltersdorff'sche Privat-Schule, Logenstraße 3.

Z.

Zahlstelle der Kaiser Wilhelm-Spende, siehe Kaiser Wilhelm-Spende.
Zahnärzte:
Gündel, Fürstenwalderstr. 59.
de Terra, Wilhelmspl. 25.
Zahnkünstler:
v. Donop, Fritz, fürstl. Hofzahnkünstler, Richtstr. 68.
Liebchen, Rud., gr. Scharrnstr. 49.
Zahntechniker:
Friedr. Bosse, Richtstr. 29.
König, Conr., Tuchmacherstr. 46.
Otto Schauwecker, Junkerstr. 23.
Zeichen-Materialienhandl., s. Schreib-Materialienhandl.
Zeugschmiedemeister:
Förster, Tuchmacherstr. 38.
Klabisch, Tuchmacherstr. 73, Wohn. Richtstr. 41.
Schulz, Leipzigerstr. 7, Wohn. Leipzigerstr. 8.
Steffen, Breitestr. 22.
Ziegeleien:
Beysen, gelbe Presse 1, Wohnung Wilhelmspl. 24.
Dammann u. Bach, Beeskowerstr. 13.
Frankfurter Dampf-Ziegelei, Bergstr. 25, Jacob'sche Erben u. Commerzienrath P. Mende.
Gebhardt, Nuhnen 5.
Geschw. Hessel, Lichtenbergerstr. 3.
Koehlmann, Fürstenwalderstr. 38.
König u. David, Fürstenwalderstr. 37.
Riesebeck, Lichtenbergerstr. 1a.
Jul. Röhl, Beeskowerstr. 14, Wohn. Lindenstr. 12.
Paul Rohrbacher, Sophienstraße 8, Wohnung Fürstenwalderstr. 22.
Schlenner, gelbe Presse 3, Wohnung Bahnhofstr. 25.
Zimmermeister:
W. Bachus, Fürstenwalderstr. 15.
Clem. Brenske, Regierungsstr. 15.
A. Kramm, Jüdenstr. 4. 5.
C. Marzahn, Fischerstr. 86.
Frdr. Matzdorff sen., Lindenstr. 6.
Frdr. Matzdorff jun., Buschmühlenweg 40.
Ney, R., Leipzigerstr. 18b.
Ferd. Nickel, Crossenerstr. 15.
Paul Nickel, Holzhofstr. 15.
G. Schimpke, Leipzigerstr. 12.
W. Stumpf, Lindenstr. 20.
Otto Stumpf, Cüstrinerstr. 5.
Zucker-Couleur- und Zucker-Syrup-Fabriken und Handlungen:
Actien-Gesellschaft, vorm. C. A. Köhlmann u. Comp., Chausseestr. 6. 7. und Cüstrinerstr. 11. 12.
C. Leuchtenberger, vorm. Seeler und Moiske, Cüstrinerstr. 6.
Zwiebelhandl., siehe Bollenhandl.

VI.

Nachweis

sämmtlicher im Handelsregister des Amtsgerichts zu Frankfurt a. O. verzeichneten hiesigen Firmen, deren Inhaber und Procuristen.

Vorbemerkungen:

1. Die Nummer hinter der Firma ist die Nummer des Handelsregisters.
2. Da wo die Wohnung des Firmen-Inhabers nicht besonders angegeben ist, befindet sich dieselbe in dem Hause, in dem das Geschäftslokal, resp. die Firma belegen ist.

Adolph Abrahamsohn, 206. Gesellschafter: a. Wittwe Abrahamsohn, Laura, geb. Schüler zu Frankfurt a. O., b. verehel. Kaufm. David, gen. David Scherbel, Hedwig geb. Abrahamsohn zu Dresden, c. die Kinder des Kaufmanns Max Steinitz in Görlitz und seiner verstorb. Ehefrau Anna geb. Abrahamsohn, Robert, Helene, Anna, Geschw. Steinitz, vertreten durch ihren Vater Max Steinitz. Zur Zeichnung und Vertretung ist allein die Wittwe Abrahamsohn, Laura geb. Schüler, berechtigt.

Gebr. Abrahamsohn, 213. Manufactur-, Schnitt- u. Leinenwaaren-Handlung, Jüdenstr. 4. 5. Inhab.: Kaufleute Adolph u. Alexander Abrahamsohn.

J. Altrichter, 1001. Musikalische Instrumenten-Handlung, Bahnhofstr. 21.

Hugo Andres, 1173. Buchdruckerei, Markt 10.

E. A. und H. A. Arensbrust, 225. Colonial-, Material-Waaren-Handlung und Destillation, Carlstr. 22. Inh.: Kaufm. Heinr. Adolph Arensbrust und dessen Ehefrau, Emma Auguste geb. Brauer.

Gustav Arlaud, 541. Papier-, Schreibmaterialien- und Cigarrenhandlung, Berlinerstr. 51.

A. Arnholz, 1019. Manufactur-Waarenhandl., Jüdenstr. 7. Wohnung: Jüdenstr. 6.

S. Aron, 656. Tuchhandlung, gr. Scharrnstr. 53. Inhaber: Kaufm. Jac. Aron.

S. W. Auerbach, 186. Damen-Confection u. Modewaarenhandlung, Atelier für Costüme, gr. Scharrnstr. 53. Inh.: Kaufm. Ed. Pateck.

Otto Babick, 593. Brauerei-Artikel, Gummifabrikate u. Leder- u. Treibriemen-Handlung, Breitestr. 30.

Baerwald & Steinbock, 96. Inh.: Kaufm. Guido Eduard Baerwald in Pulverkrug u. Kaufm. Ed. Steinbock hier, Halbest. 28.

G. A. Baltzer, 30. Wein- u. Schiefer-Handlung, Oderstr. 52. Proc.: Frau Kaufm. Anna Baltzer geb. Röser.

Gebr. Bambus, 1108. Manufactur- u. Schnittwaaren-Handlung en gros, Jüdenstr. 16. Inh.: Isaac Bambus, Bahnhofstr. 30.

Otto Bandow, 769. Colonial-, Materialwaaren-, Droguen-Handlung und Destillation, Leipzigerstr. 29.

H. C. Baswitz, 1112. Speditions-, Commissions- und Agentur-Geschäft. Inhab.: Kaufm. Max Saur, Jüdenstr. 14.

Julius Baswitz, 727. Agentur- und Commissions-Geschäft, Theaterstr. 1.

Max Baswitz, 543. Droguen-, Farbewaarenhandlung u. Speditions-Geschäft, Oderstr. 20.

Richard Bauer, Flora-Droguerie, 1038. Droguen- u. Farbewaaren-Handlung Regierungsstr. 4.

G. Baumgarten, 980. Tuchhandlung, Jüdenstraße 17. Front: große Scharrnstr. Inhab.: Kaufm. Gust. Baumgarten u. Kaufm. Moritz Baumgarten.

Louis Baumgarten, 980. Kurzwaaren-Geschäft, Richtstr. 49.

Berth. Becker, 1153. Colonial-, Material- und Delikateß-Waaren-Geschäft, Inhaberin: Wittwe Becker, Clara Ida Johanna geb. Florian, Oderstr. 47.

August Bellack, 669. Butter-, Mehl- und Vorkost-Handlung, Breitestr. 15.

Max Belke, 1143. Große holländische Kaffee-Lagerei, Wilhelmspl. 24.

Hugo Berg, 1141, Richtstr. 50.

Berliner Bergbau-Actien-Gesellschaft, 126. Mit einer Zweig-Niederlassung in Frankfurt a. O. Vorstand: Berg-Assessor Wilh. Lehmer, Kaufm. Otto Thieme, zu Berlin. Comtoir hier: Cüstrinerstr. 1.

Berliner Corsett-Fabrik, 260. W. u. G. Neumann, Jüdenstraße 17. (Haupt-Niederlassung in Berlin, Blumenstr. 8.) Inhaber Kaufm. Wolf Neumann und Kaufm. Gabriel Wolff Neumann in Berlin.

E. Bertram's Söhne, 92. Bürsten- und Pinselfabrikate und Parfümerie-Waaren-Handlung, Junkerstr. 22. Inh.: Kaufm. u. Bürstenfabr. Ernst Carl Bertram und Kaufm. u. Bürstenfabr. Ernst Heinr. Julius Bertram.

Rud. Bierwagen, 576. Colonial-, Material-Waaren-, Butter-, Wein- und Cigarren-Handlung, Richtstr. 20.

A. Biesecke, 658. Holzhandlung. Holzplatz: Crossenerstr. 1. Wohnung: Crossenerstr. 23.

F. Bischoff, 219. Damen-Confection und Modewaaren-Handlung, Regierungsstr. 19. Inh.: Kaufm. Ferdinand Bischoff, Oderstr. 29, und Kaufm. Ludwig Schülke, Tuchmacherstr. 55. 56.

Emanuel A. R. Blancke, 546. Guttapercha-Waaren-Fabrik, Leipzigerstr. 37.

Hermann Blecken, 872. Droguen- und Farbewaaren-Handlung, Oderstr. 55.

W. Blütchen & Söhne, 203. Mechan. Leinen- und Jute-Weberei in Vetschau mit Zweig-Niederlassung hier, Regierungsstr. 23. Inhab.: Gust. Adolph Blütchen und Ferdinand Griebenow, beide in Vetschau.

G. Blumberg, 965. Cigarren- und Tabak-Handlung, Regierungsstr. 8.

Louis Bock, 1003. Speditions-, Commissions- und Agentur-Geschäft, Tuchmacherstr. 30. Inh.: Kaufm. Adolph Raphael.

Arthur Böhm, 1137. Leinen- und Wäsche-Magazin, Bischofstr. 16.

Bollweg & Premper, 1031. Tapeten-Handlung, Junkerstr. 21. Inh.: Kaufm. Wilh. Knoth.

Benno Boschwitz, 516. Leder-Handlung, Richtstr. 89.

Bosse & Mattner, 8. Cigarren- und Tabakfabrik, Brückthorstr. 1. Inhab.: Cigarrenfabr. Gust. Adolf Reinh. Mattner, große Scharrnstr. 21.

Brand & Bester, 202. Destillation, Rum-, Sprit-, Liqueur- und Essig-Fabrik und Cigarren-Handlung, Junkerstr. 15. Inh.: Kaufm. Rich. Brand und Kaufm. Otto Bester.

Ad. Brandenburg, 540. Destillation, Rum- u. Liqueur-Fabrik, Breitestr. 6.

J. Brandes, 970. Putz-, Mode- u. Weißwaaren-Handlung, Bischofstr. 19. Inhab.: Johanna Henriette Wilhelmine Brandes geb. Rath. Proc.: Ehemann Paul Brandes.

Georg Bratfisch, 1157. Musikalienhandlung, Richtstr. 40.

Edmund Brilles, 976. Manufactur- u. Schnittwaarenhandlung, gr. Scharrnstraße 49.

Brockmann & Baresel, 221. Herren-Garderobe-Handlung, Regierungsstr. 19. Inh.: Kaufm. Moritz Brockmann, Logenstr. 4, und Kaufm. Franz Baresel, Regierungsstr. 1.

L. Broh, 1130, Richstr. 72.

Theodor Bruchmann, 1125. Kronen-Apotheke, Dresdenerstr. 18.

Gustav Bruse, 888. Cichorien-Handlung, gr. Scharrnstr. 16. 17.

Wilhelm Buch, 735. Colonial-, Material-Waaren-Handlung u. Destillation, Richtstr. 17.

Fr. Burkhardt's Sohn, 739. Porzellan-Manufactur, Gubenerstr. 1. Inhaber: Kaufm. Otto Eduard Friedrich Burkhardt.

Herm. Butschke, 1172. Colonial- u. Materialwaarenhandlung, vorm. H. Thonke, Berlinerstr. 5.

Camin & Neumann, 1168. Maschinenbau-Anstalt und Eisengießerei, Leopoldstr. 2. Inhaber: Fabrikbes. Heinr. Gotthold Neumann.

Carl Caplick, 802. Brauerei- und Bergwerksbesitzer, Halbest. 13.

August Carl, 82. Commissions-Geschäft, Tuchmacherstr. 85.

Chaussee-Bau-Gesellschaft von Frankfurt a. O. b. z. Buschmühle, 106. Die Gesellschaft ist eine Actiengesellschaft. Der Gesellschafts-Vertrag datirt vom 4. Januar 1865 und ist durch die Genehmigungs-Urkunde vom 9. Juni 1865, sowie durch die Verfügung der Königlichen Regierung hierselbst vom 6. December 1865 mehrfach modificirt. Das Grund-Capital beläuft sich auf 13620 Thlr., wovon 2500 Thlr. durch eine Staatsprämie, 1250 Thlr. durch eine Prämie des Kreises Lebus, 9870 Thlr. durch Actien beschafft sind. Die Actien sind in Höhe von 10 Thlr. und auf den Namen ausgestellt.

Der Vorstand der Gesellschaft wird durch eine, aus fünf Mitgliedern bestehende Direction gebildet, als welche zur Zeit fungiren:

1. Der Oberbürgermeister Herm. Friedr. Wilh. v. Kemnitz zu Frankfurt a. O., Halbest. 24; 2. der Kaufm. Alexander Hoeber zu Frankfurt a. O., Junkerstr. 18; 3. der Hofwagenfabrikant Carl August Colberg zu Frankfurt a. O., Richtstraße 80; 4. der Rittergutsbesitzer Carl Rehfeld auf Lossow; 5. der Kreis-Boniteur Heinrich Julius Theodor Schmidt zu Frankfurt a. O., Richtstr. 58, wohnhaft.

Gustav Clamann, 897. Tabak- und Cigarren-Fabrik, Richtstr. 49.

E. F. Clasen, 843.

G. M. Cohn, 232. Manufactur baumwollener, halbwollener und wollener Stoffe en gros, Schmalzstr. 12. Inhab.: Kaufm. Sally Cohn, Lindenstr. 2, und Kaufmann Herm. Cohn, Lindenstr. 7.

Martin Cohn, 1082. Manufactur baumwollener, halbwollener, wollener, halb und reinleinener Waaren en gros, Jüdenstr. 7. Wohnung: gr. Scharrnstr. 23.

August Colberg, 384. Hof-Wagenbau-Anstalt, Richtstr. 80.

Commissions-Niederlage der Nähmaschinen-Fabrik Seidel & Naumann in Dresden, Carl May, 892, Nähmaschinen-Handlung, Richtstr. 48. Inh.: Mechanikus Carl May.

C. Consentius, vorm. Wm. Paetzel, 25. Bettfedern-Handlung, Halbest. 5.

B. Coßmann, 947. Technisches Geschäft. Specialität: Last-, Vieh- und Brücken-Waagen, electrische Beleuchtung. Vertreter von Siemens & Halske, Fürstenwalderstr. 4.

Aug. Dammann, 237. Ofen- und Thonwaaren-Fabrik, Beeskowerstr. 11. Inhab.: Ofenfabrikant Gustav Friedrich August Dammann hier, Beeskowerstraße 11, Kaufm. Franz Gustav Alexander Bach hier, Beeskowerstr. 13.

Fr. Dammann & Bach, 236. Inhab.: Kaufm. Franz Gustav Alexander Bach hier, Beeskowerstr. 13, Ofenfabrikant Gustav Friedr. August Dammann hier, Beeskowerstr. 11.

Gustav Dalichow, 1064. Bergbrauerei, gr. Müllroserstr. 24.

Deutsche Continental-Gas-Gesellschaft zu Dessau, mit einer Zweig-Niederlassung in Frankfurt a. O., 16. Die Gesellschaft ist eine Actien-Gesellschaft. Vertreter derselben ist der General-Director Wilhelm Oechelhäuser zu Dessau.

Hugo Dipolt, 929. Colonial- u. Material-Waarenhandl., Tuchmacherstr. 77.

Carl Dräsener, 1119. Tuchhandlung, Oderstr. 37. Inh.: Carl Friedrich Wilh. Dräsener.

H. Dreßler, 979. Colonial- u. Material-Waaren-Handlung, Fischerstr. 52.

Friedr. Drewitz, 185. Drechslerwaaren- u. Cigarrenhandl., kl. Scharrnstr. 12.

Th. Eckstein Nachf., 1140. Schirmfabrik. Inh.: Kaufm. Paul Thümmler hier, Junkerstr. 20.

C. G. Ehrenberg & Söhne, 1162. Weingroßhandlung, Oderstr. 33. Allein-Inh.: Kaufm. Carl Herm. Gottfr. Eduard Ehrenberg, hier.

Rud. Ehrlich, 1085. Halbestadt 1.

Ehrlich & Abraham, 141. Landes-Producten-Handlung, Fürstenwalderstr. 1. Inh.: Kaufm. Rudolph Ehrlich zu Frankfurt a. O., Richtstr. 94. 95., Kaufm. Abrah. Abraham zu Neustadt b. P.

Julius Eichenberg, 91. Eisen- u. Kurzwaaren-Handlung en gros u. en detail und Bergwerksbesitzer, Junkerstr. 18.

R. Eichholz, 469. Galanterie-, Bronce- und Alabaster-Waaren-Handlung, Junkerstr. 1. Inh.: Galanterie-Waaren-Händler Jul. Albert Rudolph Eichholz.

G. Espeut, 1005. Apothekenbesitzer, Bischofstr. 15.

R. Faustmann, 918. Colonial-, Material-, Delikateß-Waaren- u. Wildpret-Handlung, Richtstr. 51. Wohnung: Jüdenstr. 6.

M. Feilchenfeld, 675. Leinen-, Weißwaaren- u. Wäschehandlung, Bischofstr. 16. Wohnung: Bischofstr. 20.

G. S. Fiedler, 732. Material-Waaren-Geschäft u. Destillation, gr. Müllroserstr. 73.

Ed. Fielitz, 951. Lederhandlung, kl. Scharrnstr. 4.

C. Fischer, 809. Schlächterei und Viehhandel, Tuchmacherstr. 23.

Friedr. Fischer, 908. Mineralwasserfabrik und Bade-Anstalt (Victoria-Bad), Wilhelmspl. 18. Inh.: Kaufm. Otto Greiffentroch.

Wilh. Fittig, 699. Tabak- und Cigarrenfabrik, Brückthorstr. 4.

Louis Flesche, 883. Agentur und Commissions-Geschäft (Vertreter auswärtiger Häuser), Tuchmacherstr. 52.

Fränkel & Simon, 966. Landes-Producten-Handlung, Wilhelmsplatz 25. Inh.: Kaufm. Albert Fränkel.

Frankfurter Actien-Brauerei, 95. Fürstenwalderstr. 61.

Das Statut ist notariell am 23. April 1870 errichtet und durch Allerh. Erlaß vom 23. Mai 1870 landesherrlich bestätigt. Das Grund-Capital ist auf 200,000 Thlr in 2000 Actien à 100 Thlr. und kann bis auf 300,000 Thlr. erhöht werden.

Die zeitigen Mitglieder des Verwaltungsraths sind:
1) als Vorsitzender: Commerzienrath Paul Mende, Halbest. 9.
2) als dessen Stellvertreter: Rechnungsrath a. D. Koch, Halbestadt 5.
3) der Kaufm. Carl Kühn, Wilhelmspl. 2.
4) der Kaufm. Eduard Schmutzler, Lindenstr. 10.
5) der Kaufm. Paul Herrmann hier.

Frankfurter Allgemeine Rückversicherungs-Actien-Bank zu Frankfurt a. O., 94. Wilhelmsplatz 20. Director: Theodor Lampe.

Frankfurter Dampfschleppschifffahrts-Gesellschaft Sehnert & Schüller 230. Inh.: Kaufm. Theodor Sehnert, Fürstenwalderstr. 1 und Fabrikbesitzer Albert Schüller in Finkenheerd.

Frankfurter Güter-Eisenbahn-Gesellschaft, 238. Der Gesellschaftsvertrag datirt vom 28. December 1882. Das Grund-Capital ist 2 000 000 Mark — zerlegt in 2000 auf den Inhaber lautende Actien à 500 Mark und 1000 desgl. à 1000 Mark.

Derzeitiger alleiniger Vorstand ist der Director Carl Ströhler in Breslau.

Der Aufsichtsrath besteht zur Zeit aus:
1) Kaufm. Isidor Selten in Berlin, Vorsitzender.
2) Kaufm. Theodor Sulzer in Berlin, Stellvertr. desselben.
3) Kaufm. Wilhelm Brenken in Berlin.

Frankfurter Maschinen-Bau-Anstalt Meißner & Co., 1073. Maschinen-

bau-Anstalt, Bahnhofstr. 10. Inh.: Fabrikbesitzer Friedrich Meißner.

Frankfurter Metallgewebe-Fabrik, 240. Kramer & Neumann, Leipzigerstr. 11. Gesellschafter sind: die Drahtgewebefabrikanten Carl Kramer und Carl Neumann; letzterer ist allein zur Vertretung der Gesellschaft befugt.

Frankfurter Molkerei, eingetragene Genossenschaft, 7, Leipzigerstr. 38.

Der Gesellschafts-Vertrag datirt vom 10. September 1880. Der Gegenstand des Unternehmens ist der Verkauf von Milch und der daraus gewonnenen Producte für gemeinschaftliche Rechnung. Die zeitigen Vorstandsmitglieder sind:
1) Rittergutsbesitzer R. Schulz in Rosengarten.
2) Rittergutsbesitzer Bernhard Gebauer in Markendorf.
3) Amtsrath Cochius in Wellmitz.

Die Zeichnung des Vorstandes erfolgt, daß zwei Vorstands-Mitglieder der Firma der Genossenschaft ihre Namen beifügen. — Inspector: Hupe, Leipzigerstr. 38.

Frankfurter Post, 255. Bischofstr. 20. Actiengesellschaft zur Herausgabe und buchhändlerischem Vertrieb einer im christlich-conservativen Sinne gehaltenen Zeitung und Buchdruckerei.

Der Gesellschaftsvertrag datirt vom 16. Mai/9. Juli 1884. Grund-Capital: 60000 Mark in 400 auf Namen lautende Actien à 150 Mark.

Director ist der Buchdruckereibesitzer Friedrich König in Cüstrin.

Frankfurter Stärke-Syrup- u. Zuckerfabrik, vorm. Seeler & Moiske, C. Leuchtenberger, 883, Cüstrinerstr. 6. Inh.: Kaufm. und Bergwerksbesitzer Carl Leuchtenberger zu Berlin. Proc.: Kaufm. Bernhard Joseph Moiske hier, Cüstrinerstr. 5.

Eduard Friecke, 544. Droguen-, Farbe- und Parfümerie-Waaren-Handlung, Oderstr. 14. und Regierungsstr. 12.

Carl Fritsch, 686. Tabak- und Cigarren-Handlung, Wilhelmspl. 5.

Robert Fritsche, 1146. Fischhandlung, Mühlengasse 7. Inh.: Wwe. Fritsche Auguste geb. Witte.

Fürst & Alexander, 167. Landes-Producten-Handlung, Wilhelmspl. 18. Inh.: Kaufm. Jacob Fürst und Kaufm. Max Alexander.

Theodor Gaebel & Kiesel, 263. Mälzerei, Cüstrinerstr. 14. Inhab.: Kaufm. Theodor Gaebel in Berlin und Kaufm. Herm. Kiesel ebend.

J. Gärtner, 697. Butter- und Käsehandlung, Junkerstr. 8.

H. Ganz, 1105. Bankgeschäft, Wilhelmspl. 14.

Gaul & Hoffmann, 870. Maschinenfabrik, Eisengießerei und Kesselschmiede, Roßstr. 4 und Mittelstr. 20. Inh.: Fabrikbesitzer Carl Friedr. Gaul, Roßstr. 5.

Fr. Gehrmann & Söhne, 200. Kunstschlosserei, Breitestr. 7. Inhaber: Schlossermeister Rud. Wilh. Gehrmann und Schlossermeister Friedrich Eugen Gehrmann.

Gustav Gehrmann, 846. Eisenwaarenhandlung, Richtstr. 92.

Carl Gerloff, 655. Colonial- und Material-Waaren-Handlung, Berlinerstraße 2.

David Gerson's Wittwe, 990. Landes-Producten-Handlung, gr. Scharrnstr. 75. Inh.: verw. Kaufm. Gerson, Paul. geb. Schulvater. Proc.: Kaufmann Max Gerson.

Leopold Gerson, 1158. Tuch- und Herrengarderobe-Handlung, gr. Scharrnstraße 59.

Liepm. Gerson, 1089. Getreide- und Viehhandel, Breitestr. 3.

Philipp Gerson, 936. Kurzwaarenhandlung, Regierungsstr. 16.

Julius Giehler, 704. Licht- und Seifen-Handlung, Wilhelmspl. 25.

Ernst Gielisch, 688. Eisen- und Kurzwaaren-Handlung en gros und en detail, Tuchmacherstr. 48.

Glockenthür & Schostag in liquid., 239. Speditions-Geschäft und Dampfschleppschifffahrt. Liquidatoren sind: Schiffsmakler Joh. Frdr. Glockenthür und Kaufm. Otto Schostag hier.

H. Göhring, 804. Schlächterei und Viehhandel, Oderstr. 39.

Z. Goldberg 1061. Weißwaaren-Handlung, gr. Scharrnstr. 47.

Carl Gothe, 889. Colonial-, Material- und Delikateß-Waaren-Handlung, Oderstr. 37.

M. Gottschalt, 80. Damen-Confection u. Modewaarenhandlung, Atelier für Costüme, gr. Scharrnstr. 47. Inhab.: Kaufm. Eugen Gottschalt, Richtstraße 51, und Kaufmann Ferd. Rothschild, Bischofstr. 16.

Robert Graul, 1037. Möbelhandlung, Richtstr. 83. 84. Inh.: verw. Möbelhändler Graul, Mathilde Auguste geb. Treuhaupt.

Oswald v. Greisen, 94. Agentur- und Commissions-Geschäft (Vertreter auswärtiger Häuser), Richtstr. 80.

Adolph Groche, 1155. Weingroßhandlung, Regierungsstr. 22. Inh.: Kaufm. Friedr. Adolph Groche.

Otto Guthmann, 19. Leinen-, Weißwaaren-, Bettfedern-Handlung und Wäschefabrik, Markt 7.

Isidor Guttfeld, 1096. Weißwaaren-Handlung, Schmalzstr. 3.

Haase & Schrodt, 1057. Agentur für Zuckerfabriken, Handlung mit Dungstoffen und anderen Artikeln für die Landwirthschaft, Fürstenwalderstr. 3. Inh.: Kaufm. Oskar Haase, Theaterstraße 1.

W. E. Haeger, 885. Papier- u. Cigarren-Handlung, gr. Müllroserstr. 65.

Haensch & Pahl, 920. Buch- u. Steindruckerei u. Papierhandlung, Richtstr. 49. Inh.: Kaufm. und Buchdruckereibesitzer Friedr. Eduard Hermann Pahl.

Albert Haertel Nachfolger, 1160. Colonial-, Materialwaaren-, Butterhandlung und Destillation, Richtstr. 94. 95. Inhab.: Kaufmann Rob. Schulz hier.

H. Hager jun., 1058. Handlung mit pharmaceutischen und technischen Fabrikaten, Oderstr. 60.

A. Hallasch, 615. Buchhandel, Carlstr. 8.

Hamann & Pötschke, 248. Weingroßhandlung, Oderstr. 29. Inh.: Kaufm. Friedr. Heinr. Adolf Hamann und Kaufm. Oscar Rudolf Herm. Hamann hier.

Gustav Harnecker & Comp., 105. Buch-, Kunst-, Musikalien- u. Landkarten-Handlung, Bischofstr. 18. Inhaber: Buchhändler Joh. Heinr. Gustav Harnecker, gr. Scharrnstr. 78., Buchhändler Gustav: Adolph Harnecker, Roßstr. 12.

A. Hartmann Nachfolger, 1104. Eisenwaarenhandlung. Inh.: Kaufm. Wilhelm Rudolph Schneider, Richtstr. 92.

Harttung & Söhne, 266. Wachslichtfabrik, Wachsbleiche 3. Comtoir: Oderstr. 13. Inh.: Kaufm. und Stadtrath Rudolph Otto Harttung, Weichsbleiche 3., und Kaufm. Carl Alb. Harttung hier. Proc.: Kaufm. Carl Wilh. Herm. Fahle, Theaterstr. 3.

Emil Hartung, 405. Colonial- u. Material-Waaren-Handlung, Bischofstr. 28.

Eduard Hauffe, 1092. Reppener Kartoffelmehlfabrik. Comptoir: Forststr. 7. Inh.: Fabrikbesitzer Eduard Hauffe hier, Halbestadt 1. Proc.: Kaufm. Alb. Steinhausen hier.

F. Heide, 695. Holzhandel. Holzplatz: Logenstr. 8a. Wohn. ebend.

Julius Heilinski Nachfolger, 243. Tabak- und Cigarrenfabrik, Breitestr. 38. Inh.: Kaufm. Louis Möser und Theodor Heilinski hier.

J. S. Heimann, 68.

Emil Heinicke, 1017. Colonial-, Material-Waarenhandlung u. Destillation, Richtstr. 100.

Adolph Heinsius, 352. Colonial-, Material-Waaren-Handlung u. Destillation, Roßmarkt 1.

Friedr. Heinsius, 209. Cigarren- u. Tabakfabrik, Lindenstr. 30. Inhaber: Kaufm. Friedr. Traug. Heinsius und Kaufm. Friedr. Eugen Arthur Heinsius.

W. Heller, 460. Apothekenbesitzer (Löwen-Apotheke), Oderstr. 42.

J. Henschel, 545. Damen-Confection, Manufactur-, Schnitt- u. Modewaarenhandlung, Markt 1.

Leopold Henschel, 849. Manufactur- u. Schnittwaarenhandl., gr. Scharrnstr. 67.

C. G. Herkner's Erben, 915. Colonial-, Material-Waaren-Handlung und Destillation, Schmalzstr. 9. Inh.: Kaufmann Heinr. Ludw. Gust. Menzel.

B. Herrmann, 618. Tabak- und Cigarrenfabrik, Oderstr. 43.

Gustav Herrmann, 572. Colonial-, Materialwaarenhandlung u. Destillation, Tuchmacherstr. 57.

E. Herms, 334. Handlung mit musikalischen Instrumenten, Oderstr. 47.

Herm. Herzberg, 939. Herren-Garderoben-Handlung, Junkerstr. 25.

Geschw. Hessel, 252. Ziegelei, Lichtenbergerstr. 3. Inhab.: verehel. Kaufm. Paul Goldschmidt, Marie Anastasie geb. Hessel zu Berlin, Mittelstr. 24, Kaufm. Siegfr. Hessel in Frankfurt a. Oder, Fürstenwalderstr. 53. Die Vertretung der Gesellschaft steht nur der Frau Goldschmidt zu. Proc.: Kaufm. und Königl. Hoflieferant Paul Goldschmidt in Berlin, Mittelstr. 24.

Heinrich Hildebrand & Comp, 1042. Brauerei, Junkerstr. 5.6. Inh.: Kaufm. Jul. Heinr. Hildebrand.

Otto Hitschfeld, vorm. Theodor Wachner, 972. Weinhandlung, Oderstr. 41. Inh.: Kaufm. O. Hitschfeld. Wohnung: Oderstr. 20.

A. W. Hoeber, 4. Waaren-Agentur-Geschäft, Haupt-Agent verschiedener Versicherungs-Gesellschaften, Junkerstr. 18.

Otto Hoffmann, 854. Weinhandlung, Richtstr. 29.

Carl Horn Nachf., 1114. Garderobe-Manufactur-Geschäft. Abzahlungs-

Bazar, Richtstr. 50. Inhaber: Kaufm. Louis Neimann i. Berlin, Alexanderstr. 44.

J. H. Huth & Comp., 18. Destillation, Rum-, Sprit- und Liqueur-Fabrik, gr. Scharrnstr. 77. 78. Inh.: Destillateur und Kaufmann Julius Herm. Huth und Kaufm. Heinr. Ernst Huth hier.

E. Jackier, 144. Manufactur- u. Schnittwaaren-Handlung, Jüdenstr. 2. Wohnung: Tuchmacherstr. 73.

H. Jackier, 333. Manufactur- u. Schnittwaaren-Handlung, Bischofstr. 17. Wohnung: Tuchmacherstr. 37.

M. F. Jackier, 143. Manufactur- u. Schnittwaaren-Handlung, gr. Scharrnstraße 64. Wohnung: Junkerstr. 4.

Jänichen & Music, 223. Hutfabrik, Holzm. 3. Inh.: Hutfabrikant Otto Music, Regierungsstr. 1, und Kaufm. Emil Jänichen, Holzmarkt 7.

Jänicke & Lange, 864. Droguen-, Farben- und Parfümerie-Waaren-Handlung, Breitestr. 31. Inh.: Kaufm. Franz Frdr. Wilh. Jänicke.

S. Jaffé, 341. Manufactur- u. Schnittwaaren-Handlung, Jüdenstr. 11.

A. Jahnke, 1120. Schlächterei und Viehhandel, Breitestr. 11.

J. Joachimsthal, 1072. Bettfedern-Handlung, gr. Scharrnstr. 48. Inh.: Kaufm. Julius Glück hier.

W. Jolitz, 1043. Eisengießerei, Cüstrinerstr. 7—9.

Isaac Joseph, 1218. Lederhandlung, Junkerstr. 24. Inh.: Kaufm. Julius David, Junkerstr. 25. Proc.: Kaufm. Simon Jos. David.

Meyer Isenburg, 624. Manufactur- und Schnittwaaren-Handlung, Jüdenstraße 17.

Alex. Junge, 1027 in Cliestow.

F. W. Junge, 962. Agentur- und Commissions-Geschäft, Görlitzerstr. 14.

Franz Kämpf, 662. Commissions-Geschäft, Logenstr. 3.

Willy Kaetelhodt, 1133. Weinhandlung, Stiftsplatz 11.

Rudolph Kaiser, 932. Bank-, Agentur- u. Speditions-Geschäft, Wilhelmspl. 14. Inh.: Kaufm. Rud. Noscke. Proc.: Kaufm. George Krause.

George Kaumann, 244. Tabak- und Cigarren-Fabrik, Oderstr. 13. Inh.: Kaufm. Johann Friedr. Ferd. Meysahn und Kaufm. Gustav Gottlob Theodor Bobertag hier.

C. Kayser, 1126. Baumaterialien-Handlung, Junkerstr. 20.

G. Kayser, 898. Holzhandl., Holzhofstr. 17. Wohn.: gr. Scharrnstr. 6

S. F. Kayser, 716. Manufactur- u. Schnittwaaren-Handlung, gr. Scharrnstr. 66. Inh.: Kaufm. Herm. Kayser, gr. Scharrnstr. 70.

Albert August Kierstein, 1113. Fonds-, Wechsel-, Agentur- u. Commission Geschäft, Markt 10.

Albert Kierstein Nachf., 250. Papiergeschäft, Oderstr. 51. Inh. Kaufmann Louis Günther und Kaufmann Rob. Wilh. Vogel hier.

Eduard Kieselich, 800. Brauerei, Richtstr. 9.

August Kilian, 949. Leder-Handlung, gr. Scharrnstr. 22.

E. M. Kniehase, 1131. Bier-Großhandel u. Restauration, gr. Scharrnstr. 92. Inhaber: verehel. Kniehase, Emilie Marie geb. Masche hier. Proc.: Restaurateur Carl Kniehase hier.

K. Klärich, 793. Brauerei, Richtstr. 90.

Frau H. F. Klee, 708. Garderoben-Handlung, gr. Scharrnstr. 44. Wohn.: gr. Scharrnstr. 39.

Heinrich Klein, 668. Bärme-Handlung, gr. Scharrnstr. 42.

R. Kobermann, 1002. Seifensiederei, Regierungsstr. 18. Inh.: Kaufmann Ernst Wilh. Herm. Ritter.

Eduard Kobitzky, 628. Galanterie-Waarenhandlung, Richtstr. 66.

Koch & Meyer Nachf., 1166. Leinen- u. Weißwaarenhandlung und Wäschefabrik, Regierungsstr. 21. Inhaber: Kaufmann Carl Raymond hier.

Franz Köhler, 820. Buchbinderei, Papier-, Schreibmaterialien- u. Buchhandlung, Richtstr. 75. Inh.: die Wittwe des Buchbindermeisters und Buchhändlers Franz Köhler, Ottilie geb. Thomas.

M. Köhler, 606. Landes-Producten-Handlung, Wilhelmsplatz 3. 4.

Meyer Köhler, 419. Agentur- und Commissions-Geschäft, Richtstr. 43.

Carl August Köhlmann, 182. Gesellschafter sind: 1. verw. Frau Kaufm. Köhlmann, Auguste Wilhelmine Henriette geb. Pahl. 2. Rittergutsbesitzer Carl Albert Johannes Köhlmann. 3. Henriette Emilie Louise Margarethe Köhlmann. 4. Martha Elisabeth Johanna Köhlmann. 5. Ella Auguste Alexandrine Erdmuthe Köhlmann. 6. Marie Johanne Elfriede Köhlmann. Die Vertretung steht nur der ad 1 zu.

J. G. König Nachf., 1159. Schuh- u. Stiefelfabrik, Wilhelmspl. 23. Inh.: Schuhfabrikant Franz Rinck hier.

Philipp Kornblum & Comp., 228. Manufactur- u. Modewaaren-Handlung, Jüdenstr. 2. Inhaber: Kaufm. Philipp Kornblum, Jüdenstraße 2., Wittwe Sachs, Bertha geb. Kornblum zu Berlin.

Gottlieb Krähe, 811. Schlächterei und Viehhandel, gr. Scharrnstr. 28.

Krause & Opitz, 217. Apothekenbesitzer (Kugel-Apotheke), Regierungsstraße 10. Inhab.: Apotheker Frdr. Wilh. Theodor Krause, Regierungsstr. 10, u. Apotheker Wilh. Opitz, Bahnhofstr. 20. Zur Vertretung ist nur der Apotheker Krause berechtigt.

Aug. Kröner, 1045. Buchhandlung, Carlstr. 5.

Emil Krüger, 1117. Glas- u. Glaswaaren-Handlung, gr. Scharrnstr. 37.

Eduard Krüger's Nachfolger, 945. Colonial- u. Materialwaaren-Handlung, Theaterstr. 3 u. Oderstr. 22. Inhab.: Kaufm. Paul Zeese, Theaterstr. 3.

Franz Krüger, 1024. Fleisch- u. Wurstwaaren-Handlung, Fürstenwalderstr. 56.

Gebr. Kübler & Comp., 151. Colonial- und Material-Waaren-Handlung, gr. Scharrnstr. 85. Inh.: Kaufm. Joh. Ernst Rud. Kübler, gr. Scharrnstr. 85, und Kaufm. Frdr. Wilh. Emil Schmutzler, gr. Scharrnstr. 84.

Carl Kühn, 12. Colonial-, Delikateßwaaren- u. Weinhandlung, Wilhelmsplatz 2.

Th. Kuschel, 566. Herrengarderobe-Handlung, Schmalzstr. 13.

J. Längert, 746.

Wilh. Lang, Nachfolger von J. G. Schreer Wwe. & Sohn, 176. Weingroßhandlung, Junkerstr. 8. Inhab.: Kaufm. Wilh. Casp. Aug. Lang und Kaufm. Philipp Lang.

W. Laudahn, vorm. F. A. Conrad, 372. Galanteriewaaren-, Papier- u.

Schreibmaterialien-Handlung, Regierungsstr. 13. Inhaber: Kaufm. Carl Dietr. Aug. Wilh. Laudahn.

Laudon & Comp., 59. Destillation, Rum-, Sprit-, Liqueur-, Essig-Fabrik und Sämerei-Handlung, Tuchmacherstr. 50.51. Inh.: Kaufm. Carl Frdr. Eduard Laudon.

Laufer & Lindenstädt, 85. Damen-Confection u. Modewaarenhandl., Jüdenstr. 17. Inh.: Kaufm. Ignatz Laufer u. Kaufm. Max Laufer, Marienstr. 1.

G. A. Laumann, 663. Bierverlagsgeschäft, gr. Scharrnstr. 23.

Laumann & Müller, 251. Destillation, Oderstr. 16. Inh.: Kaufm. Frdr. Wilhelm Laumann hier u. Kaufm. Herm. Müller hier.

F. R. Lehmann Nachf., B. Kallinich, 1170. Galanterie- und Spielwaaren-Handlung, Regierungsstr. 16. Inhaber: Kaufm. Bernhard Kallinich hier, Regierungsstr. 2.

W. Lehmann, 297. Colonial- u. Material-Waarenhandl., Schulstr. 4.5.

L. Lerch, 1097. Seifensiederei, Oderstr. 46. Inh.: Kaufm. Carl Herm. Julius Lerch hier.

Moritz Levy & Comp., 261. Hutfabrik, kl. Cüstrinerstr. 1.2. Inh.: Kaufm. Bendix Levy und Eduard Wollner in Frankfurt a. O.

H. Lewin, 1016. Landes-Producten-Handlung.

Gebr. Lewy, 823. Metallwaarenfabrik, Crossenerstr. 1. Inh.: Kaufmann Louis Bernhard. Proc.: Rosa Bernhard, geb. Lewy, verw. Schönfließ.

Louis Lewy, 698. Auctionator, Breitestr. 39.

M. Lienau & Sohn, 1156. Weingroßhandlung, Oderstr. 15. Inhaber: Kaufm. Mich. Martin Lienau, Oderstr. 15.

August Liersch, 853. Maschinen-Importgeschäft; Specialität in Pumpen für jeden Gebrauch. Gummifabrikate für technische Zwecke und Leder- und Treibriemenhandlung, gr. Scharrnstr. 87b.

F. Linke & Co., 262. Holzhandlung, Fürstenwalderstr. 9. Inh.: Holzhändler Fritz Heinr. Aug. Linke hier, Dresdenerstr. 19, und Restaurateur Joh. Gottl. Richter hier, Simonsmühle.

Paul Loewenthal, 1134. Posamentier- und Kurzwaaren-Handlung, große Scharrnstr. 68a.

L. Löwinsohn, 674. Commissionsgeschäft, Tuchmacherstr. 4.

Adolph Luckan, 653. Colonial-, Materialwaaren-Handlung und Destillation, Leipzigerstr. 4. Inh.: Kaufm. Gust. Luckan.

Adolph Lützow, 788. Colonial- u. Materialwaarenhandlung en gros, Landesprodukten-Handlung und Speditions-Geschäft, Breitestr. 31.

W. Magdeburg, 569. Colonial- nnd Materialwaaren-Handlung, Tuchmacherstr. 41.

L. Marcus, 160. Bank-, Spiritus- und Landes-Produkten-Geschäft, Theaterstr. 2. Inhaber: Kaufleute Max und Gustav Albert Saberski in Berlin und Kaufm. Fabian Lappe in Frankfurt a. O., Fürstenwalderstr. 60. Proc.: Kaufm. Wilh. Heinr. Lorenz in Frankfurt a. O., Theaterstr. 2.

S.u.Th. Marcus, 207. Weiß- u. Putzwaarenhandlung, Richtstr. 58. Inh.: Kaufm. Sigism. Marcus u. vereh. Marcus, Thekla geb. Warschauer, Regierungsstr. 14. Proc.: Kaufm. Wilh. Marcus.

Marcus & Stern, 917. Landesprodukten-Handlung, Tuchmacherstr. 54. Inh.: Kaufm. Louis Stern zu Berlin. Proc.: Heinr. Stern zu Frankfurt a. O., Richtstraße 63., Benno Goldberg zu Berlin und Oscar Möser zu Berlin.

J. Martens, 1051. Maschinen-Bau-Anstalt, Leipzigerstr. 18a.

Ottilie Martin, 693. Posamentier- und Wollwaarengeschäft, Richtstr. 96.

Leopold Massute, vorm. G. Kreßner, 133. Musikalienhandlung, Wilhelmspl. 23. Inh.: Hof-Musikalienhdlr. Wilh. Siegism. Leopold Massute.

R. Mattheck's Nachfolger, 179. Färberei, Druckerei und Tuch-Appretur, Mühlengasse 1. Inh: Frau Grünewald, Carol. Wilh. geb. Kranz, verw. gew. Mattheck, u. deren Ehemann Otto Grünewald.

J. G. H. Mattschas Wwe. u. Sohn, 1065. Steingut-, Thon- u. Majolicafabrik, Lindenstr. 31. Inh.: verw. Fabrikbesitzer Mattschas, Antonie Henr. geb. Wirth hier. Proc.: Kaufm. Herm. Mattschas hier.

Emil Matzdorff, 665. Fischhandel en gros, Ziegelstr. 20.

C. E. Mejer, 581. Inh.: verehel. Kaufm. Mejer, Johanne Wilh. Charl. Elise geb. Graps hier. Proc.: Kaufm. Otto Christian Alex. Mejer hier.

L. Mende, 2. Bank- u. Wechselgeschäft, Jüdenstr. 16. Inh.: Commerzienrath Paul Mende, Halbest. 9, verw. Frau Commerzien-Rath Caroline Mende, geb. Jaffé, zu Berlin, Banquier Felix Mende, Wilhelmspl. 13.

Wilh. Menzel, 557.

Chr. Meyer, 689. Glaswaarenhandlung, Richtstr. 31.

Max Meyer, 1110. Agenturen-Geschäft, Bahnhofstr. 19.

W. Meysahn & Sohn, 933. Bürsten- und Pinselfabrik und Parfümerie-Waarenhandlung, Junkerstr. 21. Inh.: Kaufm. u. Bürstenfabrikant Carl Ferdinand Adolph Meysahn.

Julius Michaelis, 365. Posamentier- und Kurzwaarenhandlung, Rathhausgewölbe 13. Wohnung: Uferstr. 1.

C. A. Miehle, 690. Colonial-, Materialwaaren-Handlung und Destillation, Cüstrinerstr. 37.

August Mielenz, 179. Colonial-, Materialwaaren-Handlung u. Destillation, Berlinerstr. 15.

C. F. Mühler, 795. Bäckerei und Mehlhandlung, Lindenstr. 19.

Ernst C. W. Müller, 501. Colonial- u. Materialwaarenhandl., Richtstr. 81.

Gustav Müller, 1101. Seiler- und Holzwaaren-Handlung, Breitestr. 35.

Herm. Müller, 1059. Colonialwaarenhandlung u. Destillation, Oderstr. 18.

M. Müller, 626. Tapisserie-Geschäft, Regierungsstr. 5.

Max Müller & Lange, 922. Colonial-, Material-, Delicateßwaaren- und Weinhandlung, gr. Scharrnstr. 43. Inh.: Kaufm. Max Müller.

Müller & Schultze, 938. Eisen- und Kurzwaarenhandlung. Bischofstr. 33. Inh.: Kaufm. Paul Schultze, Oderstr. 31b.

F. Mützelburg, 413. Weißgerberei, Fischerstr. 98.

C. Music, 1083. Hut- u. Filzwaarenhandlung, Regierungsstr. 1. Inhaberin: Frau Music, Clara geb. Steinel hier.

Music & Sohn, 786. Glaswaarenhandlung, Richtstr. 46. Inhaber: Glashändler Paul Eugen Music.

H. S. Muth jun., 1111. Brauerei, Carthaus. Inhaberin: Wittwe Muth, Agnes Antoinette geb. Venatier hier.

L. Nagel, 89. Holz-Cementhandlung, Görlitzerstr. 13.
M. Najork, 955. Alfenide- u. Broncewaarenhandlung, gr. Scharrnstr. 45.
M. Nathorff & Sohn, 27. Bank- und Agentur-Geschäft, Bischofstr. 13. Inhaber: Banquier Th. Nathorff, Fürstenwalderstr. 1.
G. Neidlinger, 863. Nähmaschinenhandlung, Richtstr. 61. Inh.: Georg Neidlinger zu Hamburg.
F. Nickel, 1063. Cement- u. Gypshandlung, Holzhofstr. 15. Inhab.: Zimmermeister Paul Andreas Nickel, Holzhofstr. 15.
H. Nickel, 881. Brauerei, Crossenerstr. 15.
August Nicolaus, 664. Posamentier-, Band- und Kurzwaarenhandlung, Regierungsstr. 17.
G. F. W. Noack, 403. Buchbinder- u. Dachpappenfabrik, Cement- u. Steinkohlentheerhandlung, Berlinerstr. 17. 18. Proc.: Kaufmann Hermann Ludwig Dobberke, Berlinerstr. 16.
Ernst Nowka, 756. Eisenhandlung en gros u. en detail, gr. Scharrnstr. 40.
Oderdampfschifffahrts-Gesellschaft vereinigter Schiffer, 256. Actien-Gesellschaft mit einem Grund-Capital von 300000 Mk. in 600 auf den Inhaber lautenden Actien à 500 Mark. Der Gesellschaftsvertrag datirt vom 13. August 1884. Alleiniger Vorstand der Gesellschaft ist der Kaufm. Otto Schostag hier.
Carl Oehring, 762. Damen-Confection und Modewaarenhandlung, Bischofstraße 13.
F. W. Ortmann, 412. Handschuhwaarenfabrik, Oderdamm 1. Wohnung und Geschäftslokal: Jüdenstr. 17.
W. Osterwald, 434. Tapisseriewaaren-Handlung, Regierungsstraße 22. Inh.: Kaufm. Aug. Herm. Tzschachmann.
J. F. Otto, 73. Paraffinkerzen-, Erd- und Pflanzenwachsfabrik, Leipzigerstraße 8. Inh.: Fabrikbesitzer Theodor Otto.
J. G. Padel, 789. Chemikalien- und Farbewaaren-Handlung, Oderstr. 1.
F. A. Pähle, 748. Weinhandlung, Wilhelmspl. 25.
Theodor Paetsch, 112. Steingutfabrik, Cüstrinerstr. 4. Inh.: Kaufm. Georg Theodor Paetsch, Cüstrinerstr. 4, und Kaufm. Georg Ludwig Paetsch, Berlinerstr. 41.
Aug. Pahl Nachfolger, 719. Colonial- u. Materialwaarenhandlung, große Scharrnstr. 81. Inh.: Kaufm. Richard Georg Juwig.
Adolph Paul, E. F. Schumann Nachfolger, 1041. Seifenfabrik, Oderstr. 16. Inh.: Seifensiedermeister Adolph Paul hier.
F. Peltret, 903. Tabak- und Cigarrenfabrik, Brückthorstr. 6. Inhab.: Kaufm. Carl Peltret.
C. Petermann, 942. Holzhandlung, Logenstr. Wohnung: Bachg. 2.
C. L. Pfeiffer, 797. Handschuhfabrik, Oderstr. 19. Inhab.: Carl Ludwig Otto Pfeiffer.
P. A. Philipp, 999. Mehl- u. Landesproductenhandlung, Junkerstr. 24.
Rudolph Philipp & Comp., 867. Speditionsgeschäft, Richtstr. 72. Inhaber: Kaufm. Moritz Philipp.
Liepm. Philippsberg, 328. Trödelgeschäft, Richtstr. 70. Wohnung: Tuchmacherstr. 82.
Oscar Pinnow, 988. Speditionsgeschäft u. Kohlenhandl., Bischofstr. 11. 12.
Eduard Pintus, 930. Putzwaarenhandlung, gr. Scharrnstr. 50.

K. Plaschke, 638. Kohlenstaubfabrik, Leopoldstr. 10. Inhaber: verehel. Kaufm. Mirow'sche Erben, Katharina geb. Plaschke. Proc.: Kaufm. Julius Plaschke, Roßstr. 5.
J. A. Platz & Sohn, 127. Feilenfabrik, Lebuser Mauerstr. 15. Inhaber: Joh. Aug. Platz und Carl Heinr. Reinhold Platz.
F. Plaug, 752. Sprit- und Essigfabrik, Richtstr. 77.
Paul Pohlmann, 627. Agentur-Geschäft, gr. Scharrnstr. 34.
C. F. Preuß, 1171. Salon-Orgel-Fabrik, Görlitzerstr. 32. Inh.: Salon-Orgel-Fabrikant Carl Gust. Ferd. Preuß hier, Carlstr. 26.
Otto Rau, 875. Brauerei-Artikel, Gummi-Waaren zu technischen Zwecken und Leder- und Treibriemen-Handlung, Richtstr. 82.
Gebr. Redlich, 1121. Tuchhandlung, Jüdenstr. 1. Inhab.: Kaufm. Paul Redlich, kl. Scharrnstr. 13. 14.
Reichenwalder Braunkohlen-Werke, Sckerl, Weinholz & Comp., 166. Die Gesellschaft ist eine Commandit-Gesellschaft. Die Gesellschafter sind: Commerzienrath Paul Mende, Rentier Franz Weinholz, Brauereibesitzer Ferd. Schindler, Fabrikbesitzer Carl Gaul, Maler Theodor Lange'sche Erben, Kaufmann Wilhelm Strehz, Kaufmann Ad. Sckerl, sämmtlich in Frankfurt a. O., und Landes-Syndikus Carl Gerhardt in Berlin. Persönlich haftende Gesellschafter sind: Kaufmann Sckerl und Rentier Franz Weinholz zu Frankfurt a. O., welche die Gesellschaft in Gemeinschaft vertreten. Comtoir: Breitestr. 39.
W. Reimann u. Voigt, 210. Inh.: Fabrikbesitzer Wilh. Reimann jun. und Apotheker Otto Voigt. Die Gesellschaft ist durch Uebereinkunft aufgelöst. Liquidator ist der Apotheker Otto Voigt.
Robert Reinhard, 1102. Colonial-, Droguen- u. Farbenhandl., Theaterst. 5.
F. R. Reinmann, 78. Holz- u. Torfhandlung, Lagerplatz: Logenstr. Wohnung: Bahnhofstr. 29.
Th. Reinmann, 709. Malzfabrik, Poetensteig 1. Wohn.: Berlinerst. 51.
W. Remschel, 801. Bäckerei und Mehlhandel, Breitestr. 28.
Herm. Rentzsch, 1035. Colonial-, Material- und Delikateßwaaren-Geschäft, Brückthorstr. 7. 8.
Herm. Ritschl, 601. Colonial-, Materialwaaren- u. Sämereihandlung, Destillation, Oderstr. 48. Inh.: Frieda Minna Elisabeth, Gertrud Catharine, Elisabeth Marie Margarethe, minderjährige Geschwister Fischer, vertreten durch ihre Vormünderin u. Mutter verwittw. Kaufm. Fischer, Minna geb. Lüben hier.
Gebr. Rochna u. Comp., 139. Glas-, Crystall- u. Porzellanwaaren-Handlung, Junkerstr. 1. Inh.: Kaufl. Otto Fr. Ed. Burkhardt, Gubenerstr. 1, Carl Otto Rochna, gr. Scharrnstr. 87a., und Louis Th. Rochna, Junkerstr. 1.
C. Rodowe, vorm. Louis Ravené & Comp., 1107. Eisen- und Kurzwaaren-Handlung en gros und en detail, Oderstraße 41. Inh.: Kaufm. Carl Rodowe, Oderstr. 41.
Julius Röhl, 490. Ziegeleibetrieb, Beeskowerstr. Wohn.: Lindenstr. 12.
Joh. Rötscher, vorm. Osw. Schaffran, 1145. Colonial- u. Delicateßwaarenhandlung, Regierungsstr. 20. Inhaber: Kaufm. Johannes Rötscher hier.

F. Rohrbacher, Nachf., 751. Juwelier-Geschäft, Regierungsstr. 7. Inh.: Alex. Emil Schröter.

Paul Rohrbacher, 482. Ziegeleibetrieb, Sophienstr. 8. Wohnung: Fürstenwalderstr. 22.

F. M. Rolands Wwe., 1069. Colonial-, Materialwaaren- u. Butterhandl., Richtstraße 76. Inh.: Wwe. Roland, Marie geb. Schwanhäuser hier.

Adolph Roock, 599. Seifensiederei, Richtstr. 90. Inh.: verw. Seifenfabr. Roock, Cath. Elise geb. Schille.

Heinr. Rother, vorm. Fr. Juwig, 1095. Colonial-, Materialwaaren- und Butterhandlung, Tuchmacherstr. 63. Inh.: Kaufm. Heinr. Rud. Wilh. Rother hier.

B. Rosenthal, 1047. Tuch- u. Garderobenhandlung, gr. Scharrnstr. 60. Inh.: Bendix Rosenthal, gr. Scharrnstr. 56. 57.

C. G. Rosenthal, 1148. Frankfurter Seifenfabrik, Tunnelstr. 13. Inh.: Kaufm. Otto Heinrich hier.

H. Rubelius, 354. Colonial-, Materialwaaren-, Wildpret- u. Geflügel-Handlung, Kellensp. 1. 2.

Rudolph & Werth, 1033. Eisen- und Kurzwaarenhandlung, Richtstraße 92. Inh.: Kaufm. Fritz Rudolph.

Louis Rüdiger, 33. Lederfabrik u. Handlung, Holm. 2. Inh.: Kaufmann Maximilian Ludwig Ernst Rüdiger, Holzmarkt 2, und der Lederfabrikant Leonh. Carl Ludwig Rüdiger, Logenstr. 8a.

H. Schäche, 1032. Möbel- u. Spiegelrahmenfabrik, Fournier-Schneide- und Fraise-Anstalt, Uferstr. 1. Inh.: verw. Dampfschneidemühlenbes. Schäche, Marie Frieder. Hermine geb. Kramm.

Adolf Schäfer Nachf., 1034. Colonial-, Material-Waarenhandlung und Destillation, Oderstr. 44. Inhaber: Kaufm. Franz Starke.

Oswald Schaffran, 511. Weinhandlung, Richtstr. 51.

F. W. Schenker, 1093. Material- u. Colonial-Waarenhandlung, Kellenspr. 11.

L. Schiefer'sche Buchhandlung Antonius Bode, 1123. Buch-, Kunst- u. Landkartenhandlung, Wilhelmspl. 2. Inh.: Buchhdlr. Antonius Bode hier.

C. Schilde Nachf., 701. Posamentier- u. Kurzwaaren-Geschäft, Jüdenst. 6. Inh. verehel. Kaufm. Pauline König, geb. Krause.

Emil Schillert, 392. Tabak- u. Cigarrenhandlung, Regierungsstr. 7.

Otto Schilling, 844. Colonial- und Materialwaarenhandlung und Agentur-Geschäft, Tzschn. Oberw. 1.

Aug. Schimpke & Sohn, 88. Ofenfabrik, Anger 33—36. Inh.: Fabrikbesitzer Carl Herm. Paul Schimpke und Fabrikbes. Carl Frdr. Herm. Noack.

R. Schimpke, 967. Ziegeleibetrieb, gelbe Presse 1. Inh.: verehel. Goldarbeiter Beysen, Rosalie Wilh. geb. Schimpke, Wilhelmsplatz 24. Proc.: Max Beysen.

Ferd. Schindler, 775. Brauerei, Gubenerstr. 9.

J. Schlesinger, 584. Schuhmacherwaarenhandlung und Steppfabrik, Richtstraße 77.

Paul Schlomka, 1088. Brauerei, gr. Scharrnstr. 82.

F. Schmidt & Comp., 153. Inh.: Kaufm. Ferd. Schmidt u. Kaufm. Friedr. Christ. Tschaplowitz.

F. R. Schmidt, 64. Destillation, Oderstr. 31b. Inh.: verw. Kaufmann Schmidt, Mathilde geb. Laudon.

Gustav Schmidt, 305. Colonial-, Materialwaaren-, Mehlhandlung und Destillation, Oderstr. 12. Inh.: Kfm. Gust. Rob. Schmidt, Proc.: verehel. Kaufm. Schmidt, Marie Ottilie Louise geb. Rönnefahrt.

F. W. Schmutzler Nachfolger, 32. Papierhandlung, gr. Scharrnstr. 16. 17. Inh.: die Kaufleute Rud. Ernst Joh. Kübler, gr. Scharrnstr. 85, u. Friedr. Wilh. Em. Schmutzler, gr. Scharrnst. 84.

Ernst Schneider, 931. Tabak- u. Cigarrenfabrik, Richtstr. 59. Inh.: Kfm. Ernst Emil Schneider.

W. Schneider u. Co., 146. Eisengießerei u. Maschinenfabrik, Mittelst. 4. Inh.: die Maschinenfabrikanten Wilh. Schneider, Roßstr. 3, und Heinr. Hoffmann, Mittelstr. 4.

Heinrich Schönchen, 197. Pelzwaaren-Handlung, Wilhelmsplatz 2. Inhaber Pelzwaarenhdlr. Theod. Schönchen u. Kfm. Paul Schönchen.

Heinrich Schöne, 824. Bank- u. Wechselgeschäft, gr. Scharrnstr. 44.

Emil Schoenrock, 1087. Materialwaarenhandlung, Breitestr. 15.

Schögel u. Co., 828. Chocoladenfabrik, Leipzigerstr. 18. Inhaber: Wwe. Schögel, Marie geb. Kieselich. Proc.: Paul Kieselich.

C. Schöllhammer, vorm. F. Jennerich sen., 358. Speditionsgeschäft u. Kohlenhandlung, Tuchmacherstr. 28. 29. Inh.: Kaufm. Carl J. Georg Schöllhammer.

Otto Schöllhammer, 805. Schlächterei und Viehhandel, Regierungsstr. 8.

A. Schottky, 556. Grabdenkmalfabrik, Berlinerstr. 33.

E. Schottky, 1139. Tabak- und Cigarren-Handlung, Bahnhofstr. 25. Inh.: separ. Frau Emma Schottky geb. Siegel. Procurist: Cigarrenfabrikant August Erkmann hier.

E. Schreiber, 1167. Photographisches Atelier, Wilhelmspl. 5. Inh.: Elisabeth Margarethe Schreiber.

F. W. Schröder, 597. Colonial-, Delikateßwaaren- u. Butterhandlung, gr. Scharrnstraße 45.

Hugo Schüler, 780. Möbelhandlung, Oderstr. 35.

C. F. Schultze, 1021. Getreidehandlung, Richtstr. 16.

Eduard Schultze, 983. Nähmaschinenfabrikant, Tuchmacherstr. 15. Geschäfts-Lokal Schmalzstr. 5.

Adolph Schulz Söhne, 47. Eisen- und Kurzwaarenhandlung en gros & en detail, Oderstr. 24. Inh.: die Kaufleute Herm. Schulz u. Ad. Schulz.

H. Schulz & Co., 149. Gelbgießerei, Ziegelstr. 14. Inh.: Ingenieur Herm. Jul. Wilh. Brandenburg und Fabrikbes. Herm. Ad. Inh.: Kaufm. Louis Aug. Eug. Schulze.

Carl Ludwig Schulze, 1067. Weißgerberei, Kietzergasse 4.

Gebr. Schulze, 741. Speditionsgeschäft u. Mehlhandlung, Breitestr. 38. Otto Schulz.

R. W. Schulze, 758. Speditionsgeschäft u. Kohlenhandl., gr. Scharrnstr. 47.

Niederlage von F. Adolph Schumann in Berlin, Breitestr. 4, 1076. Porzellan- und Glaswaaren-Handlung, große Scharrnstr. 48. Inh.: Kaufm. Louis Cohn, Bischofstr. 15.

Albert Schwabe, 1008. Uhrenhandlung en gros, Oderstr. 29.

Adolph Sckerl, 345. Colonial-, Materialwaaren- und Kohlenhandlung, Speditionsgeschäft, Crossenerstr. 2.

Lipm. Seligsohn, 410. Commissionsgeschäft, Park 14.

A. Sickler, 1163. Putzwaarenhandlung, gr. Scharrnstr. 62.

H. Silberstein, 335. Trödel- u. Rückkaufsgeschäft, gr. Scharrnstr. 30. Inh.: verw. Ros. Silberstein, geb. Trier.

L. M. Simon, 910. Manufactur- u. Schnittwaarenhandlung, Markt 8.

S. Simon, 995. Herrengarderobehandlung, Jüdenstr. 17. Inh.: Kfm. Louis Simon. Proc.: Bertha Simon, geb. Lagowitz.

Joh. Specht, 553. Posamentier-, Band- u. Kurzwaarenhdl., Junkerst. 19.

W. Spindler, 1000. Färberei u. Druckerei. Berlin, mit einer Zweigniederlassung in Frankfurt a. O., Bischofstr. 18. Inhaber: Kaufm. Carl Wilhelm Martin Spindler in Berlin. Proc.: Carl Friedr. Alb. Menzel u. Wilh. Eduard Stavenhagen, beide in Berlin.

Wilh. Springer, 847. Colonial- u. Materialwaarenhandl., Junkerstr. 16.

Paul Sprockhoff, 1036. Ofen- u. Glasurfabrik, Cüstrinerstr. 10. Inh.: Kaufm. Ernst Paul Sprockhoff, Cüstrinerstr. 12.

Otto Stanke, 912. Eisen- u. Kurzwaarenhandlung, Carlstr. 20.

Stärke-Zuckerfabrik Actien-Gesellschaft, vorm. C. A. Köhlmann & Co., 109. Chausseestr. 6. 7, mit einer Zweigniederlassung in Schneidemühl und Fürstenwalde, in der Kartoffelstärke-, Kartoffelmehl-, Stärkesyrup und Stärkezucker-Fabrik betrieben wird.

Die Gesellschaft ist eine Actiengesellschaft. Das Statut ist unterm 6. November 1871 verlautbart. Das Grundkapital von 600,000 Thlr. zerfällt in 6000 auf Inhaber gestellte Actien, das Stück zu 100 Thlr. Alle Urkunden u. Erklärungen des Vorstandes sind für die Gesellschaft verbindlich, wenn sie mit der Firma der Gesellschaft unterzeichnet sind und die eigenhändige Unterschrift eines Vorstandsmitgliedes oder zweier Stellvertreter oder eines Stellvertreters und eines Procuristen oder zweier Procuristen beigefügt ist.

Director ist der Kaufm. Heinr. Pantel in Frankfurt a. O., Cüstrinerstraße 11.

Procuristen: Adolph Carl Heinr. Winkler in Schneidemühl, Georg Best, Aug. Henschel, Carl Fahle, Georg Werner und Wilh. Strehz hier.

Comtoir: Chausseestr. 6. 7 und Cüstrinerstr. 11. 12.

Paul Steinbock, 848. Comtoir der Papierfabrik in Sandow bei Ziebingen, Halbestadt 28. Proc.: Carl Schmidt hier.

Paul Steinke, 1129. Material- u. Delikateßwaaren- u. Droguenhandlung, Fürstenwalderstr. 3.

G. Steltzners Apotheke. Dr. Otto Schwendler, 997. Einhorn-Apotheke, gr. Scharrnstr. 79. Inhaber: Apotheker Dr. Wilh. Adolf Otto Schwendler.

Robert v. Stephani, 176. Agentur- u. Commissionsgeschäft, Richtstr. 83. 84.

Julius Stern, 494. Tabak-, Cigarren- u. Kaffeehandl., Regierungsstr. 19. Wohnung: Halbestadt 6.

Joseph Stock & Co., 765. Herrengarderobehandlung, Wilhelmspl. 1. Inh.: Kaufm. Joseph Stock, Fürstenwalderstr. 55. Proc.: Ehefrau des Kaufm. Joseph Stock, Joh. geb. Weidemann.

R. Stosch Nachf., G. Sembach, 969. Juweliergeschäft, große Scharrnstr. 44. Inh.: Juwelier Gust. Sembach.

J. Struck & Sohn, 138. Manufactur- u. Schnittwaarenhandlung en gros, Schmalzstr. 6. Inhaber: Kaufleute Judas Struck u. Abraham Struck.

L. Struck, 869. Kurzwaarengeschäft, Jüdenstr. 17. Wohnung: große Scharrnstraße 49.

G. Teschner & Co., 773. Gewehr- u. Patronenfabrik, Crossenerstr. 18. Inh.: Gewehrfabrikant Carl Wilh. Th. Collath.

Paul Teuber, 1135. Materialwaarenhandl. u. Destillation, Lindenstr. 30.

Emil Teucher, 750. Hotelbesitzer (Hotel zum gold. Adler), Bischofst. 21.22.

Thomas & Ruth, 178. Colonial-, Materialwaaren-, Weinhandlung u. Destillation, Steingasse 2. Inh. Kaufm. Otto Ruth.

Rudolf Tiebel, 309. Speditions- u. Agenturgeschäft, Junkerstr. 12.

H. Tietze, 832. Colonial-, Materialwaaren-Handlung und Destillation, Berlinerstr. 13.

Heinr. Tillich, 21. General-Agentur verschiedener Versicherungs-Gesellschaften, Gubenerstr. 41.

Carl Tourbier, 204. Mehl- u. Salzhandlung, Forststr. 7. Inhaber: 1. verw. Kaufm. Tourbier, Elise geb. Saath, Bahnhofst. 23.24. 2. deren mit dem verstorbenen Kaufmann Carl Tourbier erzeugte 6 Kinder, Marie, Georg, Carl, Eugen, Hans und Margarethe, Geschw. Tourbier, vertreten durch die Wittwe Tourbier, als durch Testament bestellte befreite Vormünderin. 3. der Kaufm. Albert Steinhausen, Forststr. 7. Nur der Kaufmann Alb. Steinhausen ist zur Vertretung der Gesellschaft berechtigt.

Trowitzsch & Sohn, 880. Buch- u. Steindruckerei, Papier- u. Verlagsbuchhandlung, Oderstr. 21. Inhab.: Buchdruckereibesitzer Eugen Hugo Louis Trowitzsch. Proc.: Kaufm. Carl Frdr. Wartenbach, Crossenerst. 9.

Turnverein, 117. Die Gesellschaft ist eine Actien-Gesellschaft. Das Statut ist notariell am 18. April 1872 abgeschlossen. Der Zweck der Gesellschaft ist Herstellung und Erhaltung der zur Pflege des Turnens erforderlichen Anstalten. Das Grundkapital beträgt 900 Thaler und zerfällt in 9 auf Namen ausgestellte Actien à 100 Thlr. Der Vorstand besteht aus folgenden hier wohnhaften Mitgliedern: 1. Vorsteher: Gymnasiallehrer Schneider, Buschmühlenweg 11. 2. Stellvertr.: Commerzienrath Mende, Halbestadt 9.; 3. Kassenwart: Kaufm. Eug. Guthmann, Markt 7.

Carl Ulrichs Nachfolger, 234. Papierwaaren-Fabrik, Papier- und Pappen-Großhandlung, Regierungsstr. 22. Inh.: Kaufm. Robert Schmidt, Gubenerstr. 2, und Kaufm. Wilh. Schmidt, kleine Scharrnstr. 20.

Aug. Untermann, 670. Leinen- u. Weißwaarenhandel, Wäsche-Fabrik, gr. Scharrnstraße 49.

Victoria-Apotheke, 926. Apotheke, Crossenerstr. 4. Inh.: Apotheker Rich. Ferd. Fahrenholz.

L. Voigt's Wittwe, 1161. Colonial-, Materialwaarenhandlung und Destillation, gr. Müllroserstr. 9. Inh.: verw. Kfm. Henr. Carol. Wilh. Voigt geb. Müller.

Vorschußkasse zu Frankfurt a. O., eingetragene Genossenschaft, 5. Rechtsverhältniß: Genossenschaft. Gegenstand des Unternehmens ist der Betrieb von Bankgeschäften behufs gegenseitiger Beschaffung der in Gewerbe u. Wirthschaft nöthigen Geldmittel auf gemeinschaftlichen Credit. Der Gesellschafts-Vertrag ist am 18. Juni 1877 geschlossen. Der Vorstand besteht aus: 1. Vorsitzender: Obersecretair a. D. Deichler. 2. Stellvertr.: Rentier Theodor Bornitz. 3. Cassirer: Kfm. Carl Friedr. Berlitz. 4. Controlleur: Reinh. Herrmann. Kassenlokal: Regierungsstr. 28.

L. Wagener, früher Schäfer'sches Messerwaarengeschäft, Gewehr- u. Militair-Effectenhandlung, Junkerstr. 1. Inh.: Frau Wagener, Louise geb. Jacob, Hanew. 11.

Oscar Wagner & Co., 973. Holz- u. Spielwaarenhandlung, Junkerstr. 20. Inh.: Kaufm. Rud. Ernst Paproth.

B. Waldmann's Verlagsbuchhandlung, 1079. Inh.: Buchhändler Benno Waldmann, Berlinerstr. 17. 18.

B. Waldmann's Buch- u. Kunsthandlung, Arthur Frommann, 1080. Oderstr. 46. Inh.: Buchhändler Arthur Frommann.

Robert Walter, 916. Tabak- u. Cigarrenfabrik, gr. Scharrnstr. 20. Inh.: Kaufm. Adolph Walter.

Wasserwerke zu Frankfurt a. O., 195. Buschmühlenweg 39. Jetziger alleiniger Vorstand ist der Director Fr. Wilh. Schmetzer, Buschmühlenweg 40.

Adolph Weber, 677. Mineralwasserfabrik und Agenturgeschäft, Schmalzst. 4.

Julius Wedell, 1136. Kurzwaarenhandlung, Schmalzstr. 4.

Ed. Weinedel Nachfolger, 185. Droguen-, Farbe- u. Parfümeriewaarenhandlung, gr. Scharrnstr. 84. Inh.: die Kaufleute Alfred Meitzner und Otto Bonin.

Gebr. Weise, 158. Chocoladenfabrik, Lindenstr. 7, mit Zweig-Niederlassung in Berlin. Inhaber: Fabrikbes. Osw. Weise und Kaufm. Felix Krüger.

Carl Wendler, 776. Agentur-Geschäft (Vertreter auswärtiger Häuser), Regierungsstr. 5.

August Wetzel 855. Colonial- und Materialwaarenhandlung, Mittelstr. 22.

August Wiegand, 978. Posamentier-Waarengeschäft, Schmalzstr. 1. Inh.: Carl Jaehde.

Carl Herm. Wilhelm, 590. Colonial- u. Delikateßwaaren-, Wein- u. Cigarrenhandlung, Lindenstr. 1.

W. Winkelmann's Nachfolger, 941. Kurz- und Wollwaarenhandlung, Breitestr. 32. Inh.: Kaufm. Herm. Engel.

Isaac Liepmann Wolff, 152. Pferdehandel, Richtstr. 16.

Max Wolff, 1174. Hut- u. Filzwaarenhandlung, Jüdenstr. 2. Inh.: Kfm. Max Wolff, hier.

Adolph Wronkow, vorm. D. Levy, 521. Tapisseriewaaren- und Cigarrenhandlung, Bischofstr. 15. Inh.: Kaufm. Adolph Wronkow.

Max Zäpke, 792. Droguen- u. Farbewaaren-Handlung, gr. Scharrnst. 24.

Carl Zangerl, 1169. Holz-, Kohlen- u. Theerhandlung en gros, Gurschstraße 7. Inh.: Kaufm. Carl Franz Jos. Zangerl.

Albert Zeschke, 767. Destillation, Rum- und Liqueurfabrik, Forstistr. 1. Wohnung: Breitestr. 2.

H. Zeuschner & Co., 1055. Bau-, Nutz- u. Brennholzhandlung. Holzplätze u. Comtoir: Fürstenwalderstr. 6 und Carlstraße 19. Inh.: Mühlenbesitzer und Holzhändler Heinr. Zeuschner zu Frankfurt a. O.

B. Zickerick, 946. Mehl-, Gyps- u. Droguenmühle, Cüstrinerstr. 3.

P. Zickerow, 913. Steindruckerei, Wilhelmspl. 24.

Siegm. Zielenziger, 642. Mehl- u. Landesproduktenhandlung, Richtstr. 13. Wohnung: Richtstr. 92.

F. Zimmermann, 339.

M. Zuchert, 784. Cigarrenhandlung, Roßmarkt 27. Inh.: Ehefrau des Cigarrenfabrikanten Zuchert, Mathilde geb. Matschaß. Proc.: Mathäus Zuchert.

Adreß-Kalender.

Nach amtlichen Mittheilungen.

Inhalt.

	Seite
Aichungs-Aemter	25
Amts-Anwaltschaft	35
Amts-Gericht	16
Armen-Aerzte	31
Besatzung	2
Bezirks-Ausschuß	14
Bezirks-Kommando	6
Bezirks-Vorsteher und deren Stellvertreter	29
Billet- u. Einquartier.-Amt	26
Ehrenbürger	29
Einwohner-Melde-Amt	34
Einzeln stehende, von der Regierung ressortirende Beamte	12
Königl. Eisenbahnen	45
Feuer-Hauptwache	34
Fleischschau-Lokal	52
Frankfurter Gütereisenbahn-Gesellschaft	51
Friedrichs-Gymnasium	38
Garnison-Bau-Verwaltung	7
Garnison-Commando	1
Garnison-Lazareth-Verwaltung	7
Garnison-Verwaltung	6
Gefängniß-Verwaltung	16
Gendarmerie-Kommando	6
General-Commission für die Provinzen Brandenburg und Pommern	12
Gerichts-Vollzieher	17
Handelskammer für Frankfurt a. O.	43
Haupt-Steuer-Amt	22
Hospitäler	31
Intendantur der 5. Division	6
Kämmerei- und Instituten-Kasse	27
Kataster-Verwaltung	11
Kaufmannschaft	43
Kaufmannschaft: Verzeichniß derjenigen Gewerbetreibenden, welche in Klasse AI. zur Gewerbesteuer veranlagt sind	43
Kirchen	36
Königl. Bergrevier	42
Krankenhaus, städtisches	32
Kreiskasse des Lebuser Kreises	23
Landgericht	14
Magistrat	24
Neumärkische Ritterschafts-Direction	24
Ober-Post-Direction	18
Polizei-Verwaltung	32
Post-Amt und Post-Zweig-Aemter	18
Privat-Lehr-Anstalten	43
Proviant-Amt	7
Prüfungs-Commission für Einjährig-Freiwillige	12
Rechts-Anwälte	16
Regierung	8
Regierungs-Hauptkasse	11
Reichsbankstelle	23
Sanitäts-Commission	36
Schiedsmänner und deren Stellvertreter	29
Schulen (städtische)	38
Seminar für Lehrerinnen	42
Siechen-Anstalt	32
Sparkasse (städtische)	27
Staats-Anwaltschaft	15
Stadt-Aelteste	29
Stadt-Ausschuß	25
Stadtverordnete	27
Standes-Amt	25
Stempel- und Reichsstempel-Marken-Verkaufsstelle	23
Synagogen-Gemeinde	44
Telegraphen-Amt	31
Waisen- und Armen-Commissionen	30
Waisenhäuser	31
Wechselstempel-Marken-Verkaufsstelle	23

Erklärung der Orden und Ehrenzeichen.

Vaterländische Orden und Ehrenzeichen.

✠ m. K. Schwarzer Adler-Orden mit der Kette.
✠1 m. E., Schw., Rother Adler-Orden 1ster Klasse m. Eichenl., m. Schw.
✠1. 2. mit Eichenlaub und Schwertern am Ringe.
✠1. 2. Rother Adler-Orden 1ster, 2ter Klasse ohne Eichenlaub.
✠2 m. St. u. E. m. Schw. a. R., Rother Adler-Orden 2ter Klasse m. Stern und Eichenlaub, mit Schwertern am Ringe.
✠3 Rother Adler-Orden 3ter Klasse mit Schleife und Schwertern am Ringe.
✠3 Rother Adler-Orden 3ter Klasse mit der Schleife.
✠3. 4. Rother Adler-Orden 3ter, 4ter Klasse.
✠4 Rother Adler-Orden 4ter Klasse mit Schwertern.
✠1. 2. 3. 4. m. Schw. Kronen-Orden 1ster, 2ter, 3ter, 4ter Klasse m. Schw.
✠1. 2. 3. m. Schw. A Königl. Hausorden von Hohenzollern, Groß-Comthurkreuz, Comthurkreuz, Ritterkreuz mit Schwertern, Adler der Ritter.
(HM) Hohenzollern-Medaille.
(KM) Krönungs-Medaille.
✠ Orden pour le mérite mit Eichenlaub.
✠ Orden pour le mérite ohne Eichenlaub.
✠1. 2. w. Eisernes Kreuz 1ster, 2ter Klasse, am weißen Bande.
✠ Johanniter-Orden.
✠ Dienst-Auszeichnungs-Kreuz.
(KD64) Kriegsdenkmünze von 1864.
(DStK) Düppler Sturmkreuz.
(AK) Alsenkreuz.
(EK66) Erinnerungskreuz von 1866.
(KD70/71) Kriegsdenkmünze von 1870/71.
⊙ Militär-Ehrenzeichen 1ster Klasse.
○ Militär-Ehrenzeichen 2ter Klasse.
(LD1 .2.) Landwehr-Dienstauszeichnung 1ster, 2ter Klasse.
○A Allgemeines Ehrenzeichen.
○R Rettungs-Medaille am Bande.
○V silberne Verdienst-Medaille.
FW 1. 2. 3. Dienst-Auszeichnung 1ster, 2ter, 3ter Klasse.
(HEK1. 2. 3.) Fürstlich Hohenzollern'sches Ehrenkreuz 1. 2. 3. Klasse.
(HsVM) Hohenzollern'sche silberne Verdienst-Medaille.

Bei dem rothen Adler-Orden, dem Königl. Kronen-Orden und dem Königl. Hausorden von Hohenzollern bedeutet:

s2 am zwei mal schwarz und dreimal weißgestreiften Bande,
swB am schwarzen weißgeränderten Bande.

Fremde Orden.

AAB1. 2a. u. b. 3a. u. b. Herzoglich Anhaltischer Albrecht des Bären Orden.
BL1. 2a. u. b. 3. 4. Königl. Belgischer Leopold-Orden.
BM Großherzogl. Badensche Medaille.
BMV1. 2a. u. b. 3a. u. b. Königl. Bairischer Militair-Verdienst-Orden.
BrHL1. 2a. u. b. 3a. u. b. 4. Herzogl. Braunschweigischer Orden Heinrich des Löwen.
BZL1. 2a. u. b. 3a. u. b. Großherzogl. Badenscher Orden vom Zähringer Löwen.
CHL Churfürstl. Hessischer Löwen-Orden.
CHW1. 2a. u. b. 3. 4. Churfürstlich Hessischer Wilhelms-Orden.
DD1. 2a. u. b. 3. Dänischer Danebrog-Orden.
FEL Französische Ehren-Legion.
GHMDEz1. 2. Großherzogl. Hessisches Militair-Dienst-Ehrenzeichen für 50 und 25 Dienstjahre.
GHMV Großherzogl. Hessisches Militair-Verdienst-Kreuz.
GHVP1. 2a. u. b. 3a. u. b. Großherzogl. Hessischer Verdienst-Orden Philipps des Großmüthigen.
HEA1. 2a. u. b. 3a. u. b. 4a. u. b. Königl. Hannoverscher Ernst August-Orden.
HG3. 4. Königl. Hannoverscher Guelphen-Orden.
HSEH1. 2a. u. b. 3a. u. b. 4. Herzogl. Sachsen-Ernestinischer Hausorden.
HVM1. 2. Königl. Hannoversche Verdienst-Medaille.
IK1. 2. 3. 4. 5. Orden der Italienischen Krone.
LEK1. 2. 3. 4. 5. Großherzogl. Luxemburgischer Orden der Eichen-Krone.
LH.EK1. 2. 3. Fürstlich Lippescher Hausorden.
LVM Fürstl. Lippesche Militair-Verdienst-Medaille.
MDK Großherzogl. Mecklenburgisches Dienstauszeichnungs-Kreuz.
MMV1. 2. Großherzogl. Mecklenburgisches Militair-Verdienstkreuz.
MStMV Mecklenburg-Strelitz'sches Verdienst-Kreuz für Auszeichnung im Kriege.
MWK1a. u. b. 2a. u. b. 3. 4a. u. b. Großh. Mecklenburgischer Orden der Wendischen Krone.
NA1. 2a. u. b. 3. 4. Herzogl. Nassauischer Verdienst-Orden Adolphs von Nassau.
NKD Herzogl. Nassauische Kriegsdenkmünze.
OeEK1. 2. 3. Kaiserlich Oesterreichische Eiserne Krone.
OeFJ1. 2. 3 Kaiserlich Oesterreichischer Franz Joseph-Orden.
OeL1. 2. 3. Kaiserl. Oesterreichischer Leopold-Orden.
OeMV Oesterreich. Militair-Verdienst-Kreuz.
OegTM Oesterreichische goldene Tapferkeits-Medaille.
OegVK Oesterreichisches goldenes Verdienst-Kreuz.
OV1. 2a. u. b. 3a. u. b. Großherzogl. Oldenburgisch. Haus- und Verdienst-Orden.
OVK Großherzogl. Oldenburgisch. Verdienstkreuz für Aufopferung u. Pflichttreue in Kriegszeiten.
PC1. 2. 3. Königl. Portugisischer Christus-Orden.
PSuL1. 2. 3. 4. Persischer Sonnen- und Löwen-Orden.
RA1. 2. 3. 4. m. Br. m. Kr. m. Schw. Kaiserlich Russischer St. Annen-Orden.
RAM5. Kaiserlich Russische St. Annen-Medaille 5. Kl.
REK1. 2. 3. Fürstlich Reußisches Ehrenkreuz.
RG4. 5. Kaiserlich Russischer St. Georgen-Orden.
RSt1. 2. 3. Kaiserlich Russischer Stanislaus-Orden.
RW1. 2. 3. 4. Kais. Russischer St. Wladimir-Orden.
RWA Kais. Russischer Weißer Adler-Orden.
SA1. 2a. u. b. 3. 4. Königl. Sächsischer Albrechts-Orden.
SAM Königl. Sächsische Albrechts-Medaille.
SchKM Krönungs-Medaille des Königs Bernadotte von Schweden.
SEK1. 2. 3. Fürstlich Schwarzburgisches Ehrenkreuz.
SH1. 2a. b. 3. gM. sM. Königlich Sächsischer militair. St. Heinrichs-Orden.
SLVM Fürstl. Schaumburg-Lippesche Verdienst-Medaille.
SS1. 2a. u. b. 3a. b. c. Königl. Schwedischer Schwert-Orden.
SV1. 2a. u. b. 3. Kgl. Sächs. Verdienst-Orden.
TM1. 2. 3. 4. 5. Großherrlich Türkischer Medjidié-Orden.
TO1. 2. 3. Großherrlich Türk. Osmanie-Orden.
WF1. 2a. u. b. 3. Königl. Württembergischer Friedrichs-Orden.
WK1. 2. 3. Königl. Württembergischer Kronen-Orden.
WM Fürstlich Waldeckische Verdienst-Medaille.
WMV1. 2. 3. Königl. Württemberg. Militair-Verdienst-Orden.
WV1. 2. Fürstlich Waldeckisches Verdienst-Kreuz.

Garnison-Commando

im Commandantur-Gebäude, Wilhelmsplatz 11.

Herr von Ditfurth, Barthold, Generallieutenant und Commandeur der 5. Division, ✠2 ✠4 ✠2 ✠RR ✠ AAB2a BZL1 GHVP2a SA2b SS2b WK2, Wilhelmsplatz 11.
— von Poser, Max, Premier-Lieutenant und Platzmajor, Oderstraße 40.

Stab der 5. Division.

Herr von Ditfurth, Barthold, Generallieutenant und Divisions-Commandeur, ✠2 ✠4 ✠2 ✠RR ✠ AAB2a BZL1 GHVP2a SA2b SS2b WK2, Wilhelmsplatz 11.
— Dulitz, Otto, Hauptmann im Generalstabe der 5. Division, ✠2 GHMV, Bahnhofstraße 26.
— von Alvensleben, Gebhard, Rittmeister im Kurmärkischen Dragoner-Regiment Nr. 14, Adjutant der 5. Division, ✠2 BL3 OeFJ3, Crossenerstr. 11.
— Paschke, Hugo, Justiz-Rath und Auditeur der 5. Division, ✠4 (LD1) BrHL3b, Bahnhofstraße 21.
— Noldt, Christian, desgl., ✠4 ✠2w, Buschmühlenweg 5.
— Thiel, Georg, Divisions-Pfarrer, ✠4 BrHL3b, Lindenstraße 4.

Stab der 9. Infanterie-Brigade.

Herr von Lewinski, Alfred, Generalmajor und Brigade-Commandeur, ✠ ✠2 ✠3 ✠4 ✠2 m. Schw. a. R. ✠3 m. Schw. ✠3 m. Schw. ✠1 ✠2 ✠ MMV2 MWK2b, Crossenerstraße 8.
— von Schleicher, Karl, Premier-Lieutenant und Brigade-Adjutant, ✠2, Crossenerstraße 14.
Brigade-Bureau: Crossenerstraße 8.

Stab der 10. Infanterie-Brigade.

Herr von Keßler, Alfred, Generalmajor und Commandeur der 10. Infanterie-Brigade, ✠2 m. E. ✠2 ✠1 ✠2 ✠ BMV2b IK3 IVAS2 MWK2b SA2b SMV2 WK2, Buschmühlenweg 5.
— von Hellfeld, Hans, Premier-Lieutenant und Adjutant der 10. Infanterie-Brigade, Lindenstraße 13.
Brigade-Bureau: Lindenstraße 13.

Stab der 5. Kavallerie-Brigade.

Herr von Haenlein, Friedrich, Generalmajor und Brigade-Commandeur, ✠2 m. E. ✠2 ✠3 m. Schw. ✠1 ✠ HG4 SLVM MMV2 RA2 m. Br., Wilhelmsplatz 23.
— von Seydewitz, Friedrich, Premier-Lieutenant und Brigade-Adjutant, Bahnhofstraße 1.
Brigade-Bureau: Bahnhofstraße 1.

Leib-Grenadier-Regiment (1. Brandenburgisches) Nr. 8.

Herr Freiherr von Willisen, Johann, Oberst und Regiments-Commandeur, ✠3 ✠4 ✠3 ✠3 ✠1 ✠ BrHL3a m. S. FEL5 LHEK1 MMV2, Halbestadt 15.
— Kleinhans, Karl, etatsmäßiger Stabsoffizier und Oberst-Lieutenant, ✠2 ✠4 ✠, Bahnhofstraße 26.
— Pennrich, Baptist, Major und Bataillons-Commandeur, ✠2 ✠4 GHVP3a GHMV GHMDEz2 RW4 m. Schw., Lindenstraße 20.
— Freiherr von Richthofen, Victor, desgl., ✠4 ✠2 ✠ ✠, Anger 11.
— Lichtenstein, Wilhelm, desgl., ✠3 m. Schw. ✠2 ✠4 ✠, Fürstenwalderstr. 54b.
— von Oesterreich, Bernhard, Major, ✠4 ✠2 ✠, Anger 20.
— von Sommerfeld und Falkenhayn, Victor, Hauptmann und Compagnie-Chef, ✠2 ✠, Anger 20.
— von Hassell, Ulrich, desgl. ✠2, Halbestadt 1.,
— Siercks, Arthur, desgl., ✠2, Gubenerstraße 3.
— von Prondzynski, Joseph, desgl., ✠2, Park 8.
— von Collani, Hugo, desgl., ✠2, Lindenstraße 16.
— von Lyncker, Ernst, desgl., ✠2 GHVP3a GHMV, gr. Scharrnstraße 31.
— Elsner, Paul, desgl., ✠2, Buschmühlenweg 1.
— von Salisch, Wilhelm, desgl., ✠2 SA3a, große Scharrnstraße 16. 17.
— von Rochow, Adolph, desgl., ✠2, ✠, Buschmühlenweg 17.
— von Dassel, Hanno, desgl. ✠2 HSEH3a m. Schw., Anger 25.
— Trützschler von Falkenstein, Conrad, desgl. ✠2, Buschmühlenweg 5.
— Freiherr von Eberstein, Max, desgl. ✠2, Anger 18.
— Hagen I., Wilhelm, Premier-Lieutenant, ✠2, Lindenstraße 22. 23.
— Freiherr von Houwald, Max, desgl. Commandirt nach Spandau.
— von Freymark, Willybald, desgl., ✠2. Zur Kriegs-Akademie commandirt. (Berlin.)
— Graf von Westarp, Werner, desgl. Bei der Kriegsschule in Anclam comm.
— von Specht, Victor, desgl. Zur Dienstleistung beim großen Generalstabe (Berlin) commandirt.
— von Poser, Max, desgl., Oderstraße 40.
— Riedel, Theodor, desgl., Anger 21. 22.
— Freiherr von Eckardstein, Gottfried, desgl., Anger 26.
— von Rodbertus, Richard, desgl., Anger 20.
— Plehn, Waldemar, desgl. und Regiments-Adjutant, Lindenstraße 22. 23.
— Hagen II., Arthur, Premier-Lieutenant und Adjutant des 1. Bataillons, Gubenerstraße 23a.
— Zachariae, Heinrich, Premier-Lieutenant. Zur Kriegs-Academie in Berlin commandirt.
— von Lundblad, Theodor, Seconde-Lieutenant, Oderstraße 30.
— von Tresckow I., Walter, desgl. Zur Kriegs-Academie in Berlin command.
— von Gerlach, Karl, desgl. und Adjutant des Füs.-Bat., Kaserne, Stube 199.
— von Heinemann, Werner, Seconde-Lieutenant und Adjutant des Bezirks-Commandos Frankfurt, Gubenerstraße 38.
— Travers, Theodor, Seconde-Lieutenant, Anger 26.
— von Schwichow, Ernst, desgl., Park 3.
— von Dewitz, Georg, desgl. Zur Unteroffizierschule in Biebrich commandirt.

Herr von Warnsdorf, Wilhelm, Seconde-Lieutenant. Als Adjutant zum Bezirks-Commando Cüstrin commandirt.
— von Kracht, Max, Seconde-Lieutenant, Anger 10.
— von Treskow II., Oskar, desgl., Kellenspring 3.
— Graf Finck von Finckenstein, Albrecht, desgl. und Adjutant des 2. Bat., Park 9.
— von Levetzau, Joachim, Seconde-Lieutenant, Lindenstraße 20.
— von Hedemann, Georg, desgl., Kaserne, Stube 242.
— von Oppen, Hans, desgl., Kaserne, Stube 164.
— von Tresckow III., Joachim, desgl., Kaserne, Stube 182.
— von Blanckensee I., Busso, desgl., Kaserne, Stube 108.
— Prinz zu Schoenburg-Waldenburg, Heinrich, desgl., Kaserne, Stube 122.
— Callmeyer, Max, desgl., Kaserne, Stube 162.
— von Leyser, Arved, desgl., Kaserne, Stube 281.
— von Treskow IV., Georg, desgl., Kaserne, Stube 282.
— von Wodtke, Georg, desgl., Kaserne, Stube 178.
— von Conta, Hans, desgl., Kaserne, Stube 242.
— von Blanckensee II., Kuno, desgl., Kaserne, Stube 123.
— von Zanthier, Gustav, desgl., Kaserne, Stube 280.
— von Zychlinski, Carl, desgl., Kaserne, Stube 295.
— Dr. Roland, Otto, Oberstabs-Arzt 1. Klasse und Regiments-Arzt, ✠3 ✠3 ✠2w ✠, Wilhelmsplatz 24.
— Dr. Krosta, Otto, Bataillons-Arzt und Stabsarzt, ✠2w, Bischofstraße 16.
— Dr. Funcke, Emil, desgl., große Scharrnstraße 32.
— Dr. Reiß, Titus, Assistenz-Arzt, Kaserne, Stube 246.
— Kerber, August, Zahlmeister, [F.W.]2, Oderstraße 34.
— Goetze, Karl, desgl., [F.W.]2, Breitestraße 15.
— Stanke, Heinrich, desgl., [F.W.]2, Gubenerstraße 34.

Aggregirt:

Herr Hartog, Karl. Major, ✠4, Fürstenwalderstraße 54b.

Zur Dienstleistung commandirt:

Herr Freiherr von Bernewitz, Oskar, Major, ✠1 BrHL3a m. S. BrDK, Lindenstraße 12.

Grenadier-Regiment Prinz Carl von Preußen (2. Brandenb.) Nr. 12.

Herr von Seelhorst, Rudolph, Oberst und Regiments-Commandeur, ✠2 ✠4 ✠3 ✠ OeFJ3 RW4 m. S. PSuL3, Fürstenwalderstraße 59.
— Patrunky, Paul, Oberst-Lieutenant und etatsmäßiger Stabsoffizier, ✠4 ✠2 ✠3 ✠, Bahnhofstraße 22.
— Tapper, Hermann, Major und Bataillons-Commandeur, ✠4 ✠2 ✠, Bahnhofstraße 16.
— von Heydebreck, Louis, desgl., ✠4 m. Schw. ✠2 ✠, Bahnhofstraße 29.
— Lancelle, Guido, desgl., ✠4 m. Schw. ✠1 ✠ ○R. Theaterstraße 6.
— von Glümer, Weddo, Major, ✠, Tzschn. Oberweg 1.
— Mahr, Herfort, Hauptmann und Compagnie-Chef, ✠4 ✠2 ✠ GSF3b m. Schw. BMV3a, Bahnhnfstraße 27.
— Krupp, August, desgl., ✠, Görlitzerstraße 15.
— Kraushaar, Maximilian, desgl., ✠2 ✠4 OeMV.KD, Stiftsplatz 1.

Herr von Hagen, Friedrich, Hauptmann und Compagnie-Chef, ✠2 RSt3 m. Schw., Bahnhofstraße 21.
— Kristen, Franz, desgl., ✠2 ✠, Sophienstraße 11.
— von Stabel, Reinhard, desgl., Halbestadt 23.
— Cochius, Bernhard, desgl., ✠2, Gubenerstraße 38.
— Taubert, Otto, desgl., ✠2, Fürstenwalderstraße 27.
— von Mosch, Otto, desgl., ✠2 ○, Louisenstraße 6.
— von Neindorff, Egon, desgl., ✠2, Sophienstraße 11.
— Brauer, Oskar, desgl., ✠2, Zimmerstraße 5.
— von Brixen, Vincentius de Paula, ✠2, Fürstenwalderstraße 49a.
— Rowan, Karl, Premier-Lieutenant, ✠2, Fürstenwalderstraße 23.
— Schroeder, Karl, desgl., ✠2, Fürstenwalderstraße 23.
— Dienstmann, Julius, desgl., ✠2, Louisenstraße 6.
— von Werder, Hans, desgl. und Adjutant des 2. Bataillons, ✠2, Halbest. 4.
— von Reden, Ernst, Premier-Lieutenant, ✠2 LHEK3 m. Schw., Fürstenwalderstraße 54a.
— von Wrochem, Karl, desgl., Fürstenwalderstraße 33a.
— Kuhne, Hugo, desgl., Fürstenwalderstraße 23.
— Steinhausen, Raimar, desgl. und Regiments-Adjutant, Fürstenwalderstr. 4.
— Hammerschmidt, Titus, Premier-Lieutenant und Adjutant des 1. Bataillons, ○R, Fürstenwalderstraße 33a.
— Ebeling, Oskar, Premier-Lieutenant, Anger 10.
— Hamann, Curt, desgl., Görlitzerstraße 23.
— Schmidt, Hans, Seconde-Lieutenant, Fürstenwalderstraße 22.
— Meurer, Ernst, desgl. und Adjutant des Füs.-Bat., Fürstenwalderstr. 33a.
— Hirsch, Paul, Seconde-Lieutenant, Fürstenwalderstraße 21.
— von Bülow, Edgar, desgl., Fürstenwalderstraße 17.
— von Lieres und Wilkau, Manfred, desgl., Fürstenwalderstraße 33a.
— von Sydow I., Georg, desgl., Fürstenwalderstraße 33a.
— von Hochstetter, Wilhelm, desgl., Ost-Kaserne, Stube 36.
— Noack, Karl, desgl., West-Kaserne, Stube 43.
— Grapow, Heinrich, desgl., Ost-Kaserne, Stube 52.
— Quade, Ferdinand, desgl., Louisenstraße 7.
— von Diezelsky, Theophil, desgl., Haupt-Kaserne, Stube 97.
— Köhn von Jaski, Eugen, desgl., Ost-Kaserne, Stube 82.
— Sauberzweig, Traugott, desgl., West-Kaserne, Stube 27.
— Gräser, Ernst, desgl., West-Kaserne, Stube 52.
— von Hern, Max, desgl., Ost-Kaserne, Stube 55.
— Hohnhorst I., Karl, desgl., Ost-Kaserne, Stube 33.
— von Sydow II., Hans, Haupt-Kaserne, Stube 76.
— Krüger, Friedrich, desgl., Haupt-Kaserne, Stube 45.
— Hohnhorst II., Eduard, desgl., Haupt-Kaserne, Stube 57.
— von Simon, Egbert, desgl., Haupt-Kaserne, Stube 44.
— von Heydebreck, Paul, desgl., West-Kaserne, Stube 73.
— Ule, Friedrich, Hauptmann à la suite, ✠2, Louisenstraße 7.
— Dr. Rothe, Hermann, Oberstabsarzt 1. Klasse und Regiments-Arzt, ✠4w ✠2w ✠, Halbestadt 3.
— Dr. Busse, Karl, Stabs- und Bataillons-Arzt, ✠2w, Gubenerstraße 28.
— Dr. Hering, Arthur, desgl., Theaterstraße 5.

Herr Dr. von Gizycki, Assistenzarzt 1. Klasse, West-Kaserne, Stube 46.
— Leonhardt, Eduard, Zahlmeister, [FW]3, Fürstenwalderstraße 23.
— Grünert, Otto, desgl., Fürstenwalderstraße 17.
— Porath, August, Zahlmeister-Aspirant, [FW]1, Leipzigerstraße 3.
— Kesselring, Robert, Büchsenmacher, Kaserne.
— Burckhardt, Ludwig, desgl., Kaserne.
— Winkelmann, Heinrich, desgl., Kaserne.

2. Brandenburgisches Dragoner-Regiment Nr. 12.

Herr von dem Knesebeck, Alexander, Oberst und Regiments-Commandeur, ✠3 m. S. ✠3 ✠2 ✠ HEA3b MMV2 OV3b m. Schw. RA2 HSEH3a m. Schw., Crossenerstraße 12.
— von Naso, Ludwig, Major und etatsmäßiger Stabsoffizier, ✠4 ✠3 m. Schw. a. R. ✠4 m. Schw. ✠2 ✠ MStMV RW4, Crossenerstr. 1.
— Freiherr von und zu Bodman, Siegmund, Rittmeister und Escadron-Chef, ✠2 BZL3b m. E. u. Schw., Crossenerstraße 1.
— von Quast, Otto, desgl., ✠2 OeFJ3, Crossenerstraße 18.
— Prinz zu Schönaich-Carolath, Hans, desgl., ✠2 MMV2 RA3, Crossenerstr. 1.
— von Kunow, Karl, desgl., ✠2, Crossenerstraße 18.
— von Rohr, Karl, desgl., Roßstraße 7.
— von Rosenstiel, Wilhelm, Premier-Lieutenant, Roßmarkt 25.
— von Leers, Johannes, desgl., Roßstraße 10.
— von Kalckreuth, Themmo, Seconde-Lieutenant, Roßmarkt 25.
— von Hederich, Georg, desgl., Crossenerstraße 13.
— von Rentzell, Richard, desgl., große Fruchtstraße 1.
— Graf von der Groeben, Harald, desgl., Holzhofstraße 16.
— von Heydebreck, Claus, desgl. und Regiments-Adjutant, Crossenerstraße 3.
— von Krosigk, Gebhard, Seconde-Lieutenant, Roßstraße 1.
— Graf von Waldersee, Georg, desgl., Roßstraße 1.
— von Bomsdorff, Kuno, desgl., Roßstraße 1.
— von Maltzan, Freiherr zu Wartenberg und Penzlin, Adolf, desgl., Roßstr. 4.
— von Witzendorff, Hans, desgl., Roßmarkt 2.
— Freiherr von Maltzahn, Mortimer, desgl., große Fruchtstraße 1.
— von Langenn, Fritz, desgl., Roßmarkt 1.
— von Lieres und Wilkau, Hans, desgl., Roßmarkt 25.
— von Schmiterlöw, Karl, desgl., Roßmarkt 3.
— von Hartrott, Victor, desgl., Holzhofstraße 2.
— Hilmi, Mustafa, desgl., Roßstraße 4.
— Dr. Neubaur, Otto, Oberstabsarzt 1. Klasse und Regimentsarzt, ✠4w ✠3w ✠2w ✠ AAB2b OeFJ3, Wilhelmsplatz 17.
— Dr. Spilling, Emil, Assistenz-Arzt 1. Klasse, große Fruchtstraße 1.
— Müller, Franz, Zahlmeister, ✠4 [FW]3, Holzhofstraße 14.
— Hanke, Paul, Oberroßarzt, Roßstraße 4.

Regimentsstab und 1. Abtheilung 2. Brand. Feld-Artillerie-Regiments Nr. 18. (General-Feldzeugmeister.)

Herr Freiherr Roeder von Diersburg, Karl, Oberst und Regiments-Commandeur, ✠4 ✠1 ✠2 ✠ ✠ BV3 BZL3a m. Schw. RA3, Logenstraße 2.

Herr Müller, Karl, Major und Abtheilungs-Commandeur, ✠4 ✠3 ✠2 ✠ BMV3a, Forststraße 7.
— Breithaupt, Siegmund, Major und etatsmäßiger Stabsoffizier, ✠2 ✠, Bahnhofstraße 1.
— Humann, Victor, Hauptmann und Batterie-Chef, ✠2 ✠, Bahnhofstr. 26.
— Seger, Bernhard, desgl., Lindenstraße 12.
— Schüler, Karl, desgl., ✠2, Lindenstraße 20.
— Thomas, Paul, desgl., ✠2, Zimmerstraße 5.
— von Renesse, Friedrich, Premier-Lieutenant, Wilhelmsplatz 14.
— Grabe, Hermann, desgl., Zimmerstraße 5.
— Richter, Otto, desgl., Kaserne, Stube 103. 104.
— von der Linde, Karl, Seconde-Lieutenant, Kaserne, Stube 147. 148.
— Buchholz, Wilhelm, desgl., Halbestadt 35.
— Lauenstein, Otto, desgl. und Regiments-Adjutant, Fischerstraße 80.
— Rosenow, Friedrich, Seconde-Lieutenant, Kaserne, Stube 82. 83.
— Heidborn, Hermann, desgl. und Adjutant der 1. Abtheilung, Gubenerstr. 39.
— von Krause, Friedrich, Seconde-Lieutenant, Kaserne, Stube 150.
— von Ostrowski, Bruno, desgl., Kaserne, Stube 124.
— Hasselbach, Ernst, desgl., Kaserne, Stube 126. 127.
— von Corvin-Wiersbitzki, desgl., Kaserne, Stube 79. 80.
— Dr. Blumensath, Ernst, Oberstabsarzt 1. Klasse und Regiments-Arzt, ✠4 ✠4w m. Schw. ✠2w ✠, Hohenzollernstraße 2.
— Klose, Rudolph, Zahlmeister, ✠2w [FW]3, Fürstenwalderstraße 54.
— Brand, Paul, Oberroßarzt, [FW]2, Theaterstraße 9.

Gendarmerie-Commando.

Herr von Sobbe, Hermann, Major und Districts-Offizier in der 3. Gendarmerie-Brigade, ✠2 ✠, Bahnhofstraße 28.

Bezirks-Commando des 1. Bataillons (Frankfurt) 1. Brandenburgischen Landwehr-Regiments Nr. 8.

Herr Vogel von Falckenstein, Heino, Oberst-Lieutenant z. D. und Landwehr-Bezirks-Commandeur, ✠4 ✠3 ✠1 ✠ BrHL3a m. Schw., Lindenstr. 16.
— von Heinemann, Werner, Seconde-Lieutenant im Leib-Grenadier-Regiment Nr. 8 und Adjutant, Gubenerstraße 38.
Bureau des Bezirks-Commandos: Lindenstraße 16.

Intendantur der 5. Division.

Herr Keilig, Albrecht, Intendantur-Assessor, Vorstand der Intendantur der 5. Division, Lieutenant der Landwehr, (LD2), Platz am Carthause 2.
— Glatz, Richard, Intendantur-Secretair, (KD70/71), Lindenstraße 11.
— Görnandt, Gustav, Intendantur-Secretariats-Assistent, (KD70/71), Görlitzerstraße 31.
— Menz, Oskar, Intendantur-Bureau-Diätar, [FW]3, Gubenerstraße 33.
Bureau der Divisions-Intendantur: Platz am Carthause 2.

Garnison-Verwaltung.

Herr Gorke, Johannes, Garnison-Verwaltungs-Director, ✠4 (HM) (EK66) [FW]2, Kaserne 1.

Herr Risch, Gotthard, controllführender Kasernen-Inspektor, ✠2 (EK66) (KD70/71) ○ ○A [FW]2, Kaserne 1.
— Müller, Heinrich, Kasernen-Inspektor, (EK66) (KD70/71) HVM [FW]2, Kaserne 1.
— Hamann, August, desgl., (KD70/71) [FW]3, Hauptkaserne des Grenadier-Regiments Nr. 12.
— Gronau, Adolph, desgl., (EK66) (KD70/71) ○A [FW]1, Artillerie-Kaserne.
— Blankenburg, Wilhelm, Maschinist, (KD70/71), Maschinenhaus hinter dem Proviantamts-Etablissement an der Fürstenwalderstraße.
— Thieke, August, Kasernenwärter, (HM) (KM) ○A [FW]2, Kaserne 1.
— Gastal, Wilhelm, desgl., (DStK) (KD64) [FW]3, Kaserne 3.
— Steingräber, August, desgl., (EK66) (KD70/71), Ostkaserne Grenadier-Regiments Nr. 12.
— Klinke, Franz, desgl., ✠2 (EK66) (KD70/71), Artillerie-Kaserne.
— Lenz, Hermann, desgl., (KD70/71) (LD2), Waschanstalt a. d. Gartenstraße.
— Heidemann, Wilhelm, desgl., (EK66), Hauptkaserne des Gren.-Regts. Nr. 12.
— Mikulla, August, desgl., (EK66) (KD70/71), Westkaserne Gren.-Regts. Nr. 12.
— Kastner, August, desgl., (KD70/71), Waschanstalt an der Gartenstraße.

Garnison-Lazareth.

Herr de Bruyn-Ouboter, Karl, Ober-Lazareth-Inspector, ✠4 (EK66) (KD70/71), im Verwaltungs-Gebäude des Garnison-Lazareths.
— Johannes, Christian, Lazareth-Inspector, ○ (EK66) (KD70/71) (HsVM), im Verwaltungs-Gebäude des Garnison-Lazareths.
— Hoffmann, Wilhelm, Hausdiener, (EK66) (KD70/71), im Wärter-Wohnhause des Garnison-Lazareths.
— Noack, Johann, Civil-Krankenwärter, (EK66), im Verwaltungs-Gebäude des Garnison-Lazareths.
— Schneider, Eduard, desgl., (KD70/71), im Wärter-Wohnhause des Garnison-Lazareths.
— Jahrmarkt, Friedrich, Maschinen-Wärter, Cottbuserstraße 1.

Königliches Proviant-Amt.

Fürstenwalderstraße 34.

Herr Bernhardi, Ernst, Proviantmeister, ✠2w (EK66) (KD70/71), Fürstenwalderstraße 34.
— Gabriel, Oskar, Proviant-Amts-Controleur, (EK66) (KD70/71), Fürstenwalderstraße 34.
— Bolz, Wilhelm, Proviant-Amts-Assistent, ✠2 (EK66) (KD70/71) (LD2) [FW]2, Fürstenwalderstraße 49.
— Braun, Karl, Garnison-Backmeister, (KD70/71) [FW]3, Fürstenwalderstr. 34.
— Fischer, Karl, Magazin-Aufseher, [FW]3, Kietzergasse 4.

Garnison-Bau-Verwaltung.

Gubenerstraße 31a.

Herr Spitzner, Hermann, Garnison-Bau-Inspector, Gubenerstraße 13a.

Königliche Regierung.

Zeichen-Erklärung.

P. bedeutet dem Herrn Regierungs-Präsidenten beigegeben. } Regierungsstraße 24. 26.
II. „ Abtheilung für Kirchen- und Schulwesen. }
III. „ „ für directe Steuern, Domänen und Forsten. Junkerstraße 11.

Präsidium.

Herr v. Heyden-Cadow, Regierungs-Präsident, ✠2 ○ (EK66) (LD2) MWK ✠, Regierungsstraße 24. 26.

Abtheilungs-Dirigenten.

Herr Rüppell, Ober-Regierungs-Rath, II., ✠3 HG3, Lindenstraße 25.
— Grisebach, Ober-Regierungs-Rath, P., ✠4, Anger 11.
— Schmidt, Verwaltungsgerichts-Director, Bezirks-Ausschuß, ✠4, Halbest. 32.
— von Padberg, Ober-Regierungs-Rath, III., Buschmühlenweg 5.
— Tramnitz, Oberforstmeister, III., ✠4 (HM), Halbestadt 22.

Regierungs-Räthe.

Herr Rudloff, Geheimer Regierungs-Rath, P., ✠4 RSt2, Berlinerstraße 1.
— von Houwald, Geheimer Regierungs-Rath, II., ✠4 ✠, Gubenerstraße 36.
— Roehl, Regierungs-Rath, II., ✠4, Bahnhofstraße 29.
— Schack, Regierungs- und Baurath, P. II. III., ✠4 ✠3, Crossenerstr. 11.
— von Jonquières, Forstmeister, III., HG4, Halbestadt 14.
— Schumann, Regierungs- und Schulrath, II., ✠3A, Lindenstraße 20.
— Fischer, Regierungs-Rath, III., Oderstraße 4.
— von Morstein, Regierungs- und Baurath, P., ✠4 ✠2 (KD70/71) (LD1), Lindenstraße 13.
— Seidensticker, Forstmeister, III., Stiftsplatz 1.
— Baudouin, Regierungs-Rath, P., ✠2 (EK66) (KD70/71), Anger 3.
— Gröbenschütz, Regierungs-Rath, III. u. Kass.-Verw., Bahnhofstraße 25.
— Schönian, Forstmeister, III., ✠4, Lindenstraße 9.
— Schlieckmann, Forstmeister, III., (KD70/71) (LD2), Bahnhofstraße 1.
— Hörnigk, Forstmeister, III., Crossenerstraße 15.
— Freiherr von Senden-Bibran, Regierungs-Rath, P., ✠2 ✠ (DStK) (KD64) (EK66) (KD70/71) (LD1), Anger 3.
— Heiber, Regierungs- und Schulrath, II., ✠3A, Halbestadt 10.
— Wiebecke, Regierungs- und Medicinal-Rath, P., (EK66) (KD70/71), Anger 21. 22.
— Buhlers, Regierungs-Rath, III., ✠2 (KD70/71) (LD2), Crossenerstr. 17.
— Klingholz, Regierungs-Rath, Bezirks-Ausschuß, (KD70/71) (LD2), Lindenstraße 17.

Regierungs-Assessoren.

Herr von Barneckow, Regierungs-Assessor, P., Bahnhofstraße 25.
— Patze, desgl., P. u. Hinterl.-Stelle, ✠2 (KD70/71), Gubenerstraße 5.
— von Gersdorff, desgl., III., (KD70/71) (LD1), Anger 17.
— Adametz, desgl., P., Anger 17.
— von Waldow, desgl., II., Gubenerstraße 38.
— Hengstenberg, desgl., P., Bahnhofstraße 1.
— Schumacher, desgl., III., Lindenstraße 17.

Forst-Assessoren.

Herr Mantey, Forst-Assessor, III., Richtstraße 48.
— Heinersdorff, Forst-Assessor, III., Crossenerstraße 13.

Bau-Inspektoren.

Herr von Niederstetter, Landbau-Inspektor, P., ✠2, Bahnhofstraße 29.
— Reiche, Bau-Inspektor, P., Bahnhofstraße 29.

Außerdem bei der Regierung beschäftigt.

Herr Dr. von Rüdiger, Gewerberath, P., Bahnhofstraße 16.
— von Kehler, Regierungs-Referendar, Bischofstraße 10.
— Seydel, desgl., Anger 17.
— Süßmann, desgl., Lindenstraße 5.
— Lindenberg, desgl., Gubenerstr. 38.
— von Berg, desgl., Richtstraße 33.
Herr von Blankenburg, Regierungs-Referendar, Oderstraße 29.
— Nasse, desgl., Gubenerstraße 10.
— Haberland, desgl., Wilhelmspl. 13.
— Dirksen, desgl., Crossenerstraße 8.
— Kolb, desgl., Richtstraße 33.
— von Loos, desgl., Park 11.

Subaltern-Beamte.

a. Sekretäre.

Herr Rättig, Rechnungs-Rath, II., ✠4 [FW]3, Theaterstraße 6.
— Meyer, desgl., P., ✠4, Kellenspring 1. 2.
— Günther, desgl., II., Wilhelmsplatz 25.
— Mützelburg, desgl., P., Richtstraße 66.
— Bauer, Regierungs-Sekretär, III., (HM), Richtstraße 85.
— Feeder, desgl., III., Park 11.
— Einbeck, desgl., Archiv, (HM) [FW]2, Brückthorstraße 6.
— Rapp, desgl., P., Gubenerstraße 40.
— Schattschneider, desgl., III., [FW]3, Junkerstraße 24.
— Zesch, desgl., P., [FW]3, Bischofstraße 10.
— Felsch, desgl., P., (EK66) [FW]3 (LD3), Berlinerstraße 45.
— Düno, desgl., III., (EK66), Breitestraße 15.
— Förster, desgl., II., Gubenerstraße 29.
— Pasch, desgl., P. u. Bez.-Ausschuß, Gubenerstraße 41.
— Hübner, desgl., Kassen-Verwaltung, (KD70/71), [FW]2, Halbestadt 33.
— Heinke, desgl., II., (KD70/71), Lindenstraße 2.

b. Sekretariats-Assistenten.

Herr Moritz, Sekretariats-Assistent, III., große Scharrnstraße 61.
— Schmiedicke, desgl., Bezirks-Ausschuß, (KD70/71) [FW]3, gr. Scharrnstr. 24.
— Zöllner, desgl., III., ✠2 (KD70/71), Magazinplatz 2.
— Herbst, desgl., III., Stiftsplatz 4.
— Könitzer, desgl., III., ✠2 (EK66) (KD70/71) [FW]2 (LD), Gubenerstr. 30. 31.
— Lehning, desgl., III., Collegienstraße 6.
— Lohde, desgl., III., Lindenstraße 13.
— Schmidt, desgl., III., ✠2 (KD64) (EK66) (KD70/71) [FW]2, Tunnelstr. 14.
— Bergemann, desgl., P., Fischerstraße 11.
— Günther, desgl., P., Tunnelstraße 14.

Herr Seifert, Sekretariats-Assistent, P., (KD64)(DStK)(AK)(EK66)(KD70/71) (LD) [FW]2, Anger 30.
— Priefer, desgl., P., Crossenerstraße 9.
— Kersten, desgl., III., (KD70/71), Louisenstr. 7., vom 1. Oct. Lindenstr. 15.

c. Militär-Anwärter.

Herr Heinze, Militär-Anwärter, III., (EK66) (KD70/71) [FW]2, Leipzigerstr. 16.
— Ebenau, desgl., II., (KD70/71) [FW]2, Peitzerstraße 8.
— Hanisch, desgl., P., (KD70/71) [FW]3, Leipzigerstraße 12.
— Zahn, desgl., Haupt-Kasse, ✠2 (KD70/71) [FW]3 RG5, Sonnenburgerstr. 59.
— Jacobi, desgl., II., (KD70/71) (LD) [FW]3, Carlstraße 17.
— Lohde, desgl., III., ✠2 (EK66) (KD70/71) [FW]2 OsTM2, Collegienstr. 4.
— Höhne, desgl., Haupt-Kasse, (KD70/71) [FW]3, Sophienstraße 4.
— Sommer, desgl., Bezirks-Ausschuß, (KD70/71) [FW]2, Carlstraße 16.
— Baumert, desgl., Kassen-Verwalt., (KD70/71) [FW]2, Brückthorstr. 2.

d. Civil-Supernumerare.

Herr Pohle, Civil-Supernumerar, II., Mühlengasse 1.
— Bräuer, desgl., III., Berlinerstr. 6.
— Gerlach, desgl., III., Bischofstr. 14.
— Nugel, desgl., Hinterleg.-Stelle, kl. Scharrnstraße 4.
— Rahn, desgl., III., ○R, Oderstr. 66.
— Nothnagel, desgl., P., Oderstr. 48.
— Ewest, desgl., III., Richtstraße 42.
— Wuttge, desgl., Haupt-Kasse, Holzmarkt 1.
— Hauptstein, desgl., P., Richtstr. 44.
— Schulze, desgl., III., kl. Scharrnstr. 2.

Herr Daubitz, Civil-Supernumerar, III., Breitestraße 15.
— Müncheberg, desgl., Haupt-Kasse, Regierungsstraße 12, vom 1. Oct. Bahnhofstraße 1.
— Koebke, desgl., P., Schmalzstr. 2.
— Höhne, desgl., II., Regierungsstr. 12, vom 1. Oct. Bahnhofstr. 1.
— Ißmer, desgl., P., Holzmarkt 1.
— Lawrenz, desgl., P., Brückthorstr. 10.
— Rose, desgl., II., Tunnelstraße 14.
— Lange, desgl., Haupt-Kasse, Roßm. 3.
— Kirchhoff, desgl., P., Brückthorstr. 10.

Kanzlei-Beamte.

Herr Moldenauer, Kanzlei-Inspektor, III., (DStK) (KD64) ○A [FW]2, Magazinplatz 2.
— Finder, Regierungs-Kanzlist, Präsidial-Canzlei, (DStK) (KD64) (EK66) ○A [FW]3, Roßmarkt 2.
— Böttcher, desgl., P. II., (EK66) [FW]3, Breitestraße 9.
— Michalsky, desgl., P. II., [FW]3, Fischerstraße 37.
— Hoffmann, desgl., P. II., (DStK) (KD64) [FW]3, Oderstraße 10.
— Wichmann, desgl., III., Kellenspring 9. 10.
— Schwarz, desgl., III., [FW]3, Bischofstraße 27.
— Pöhnisch, desgl., P. II., (DStK) (KD64) (EK66) (KD70/71) [FW]2, Beeskowerstraße 5.
— Müller, desgl., III., (DStK) (KD64) (EK66) (KD70/71) (LD) [FW]3, Kellenspring 12.
— Schaede, desgl., III., (DStK) (KD64) (EK66) (KD70/71) [FW]2, Fischerstraße 7.
— Jurk, desgl., P. II., (KD70/71), Crossenerstraße 25.

Kanzlei-Diätare.

Herr Weber, Kanzlei-Diätar, III., (KD64) (DStK) (EK66) (KD70/71) [FW]3, Cottbuserstraße 9.
— Schmidt, desgl., III., (EK66) (KD70/71) [FW]2, Blumenstraße 16.
— Protz, desgl., III., ✠2 (KD70/71) [FW]3, Fischerstraße 82.
— Frickell, desgl., Umdruck-Anstalt, (KD64) (EK66) (KD70/71) [FW]3, Fischerstraße 102.

Kanzlei-Hilfsschreiber.

Herr Schulz, Hilfsschreiber, P. II., ✠2 (KD70/71), Bischofstraße 1.
— Regel, desgl., P. II., (KD70/71) [FW]3, Fischerstraße 85. 86.
— Asse, desgl., III., (KD70/71) [FW]3, Marienstraße 1.
— Münchhoff, desgl., P. II., [FW]3, Gubenerstraße 32.

Regierungs-Haupt-Kasse.

Herr Schwarz, Landrentmeister, Fürstenwalderstraße 49b.
— Reschke, Ober-Buchhalter, ✠4 [FW]3, gr. Scharrnstraße 56. 57.
— Münchhoff, Kassirer, (HM) (BM) [FW]3, Gubenerstraße 32.
— Binting, Buchhalter, Ziegelstr. 35.
— Gäbler, desgl., Anger 24.
— Bensche, desgl., (EK66) ○ [FW]3, Schmalzstraße 2.
— Haupt, desgl., [FW]3, Breitestr. 1.

Herr Koch, Buchhalter, Anger 12.
— Hübener, desgl., (EK66) (KD70/71) ○ [FW]3, Stiftsplatz 4.
— Dünow, Kassen-Assistent, große Scharrnstraße 70.
— Preiß, desgl., (EK66) (KD70/71) [FW]3, Louisenstraße 2.
— Knoepfle, desgl., ✠2 (EK66) (KD70/71) [FW]2 SAsM, Oderstraße 3.

Kataster-Verwaltung.

Herr Schneider, Kataster-Inspektor, III., Bahnhofstraße 25.
— Encke, Steuer-Inspektor u. Kat.-Sekretär, III., Tunnelstraße 9.
— Herrling, Kataster-Sekretär, III., große Scharrnstraße 71.
— Forder, Kataster-Assistent, III., kleine Scharrnstraße 12.
— Schirowski, desgl., III., Collegienstraße 4.
— Rechenberg, Kataster-Supernumerar, III., (KD70/71), Theaterstraße 6.
— Einspenner, desgl., III., große Scharrnstraße 14.

Unter-Beamte.

Herr Grützbach, Botenmeister, (KD64) (EK66) ○ ○A [FW]2, Regierungsstraße 24. 26.
— Große, Kastellan, ○A [FW]3, Regierungsstraße 24. 26.
— Schröder, Kanzleidiener, P., ○A [FW]3, Gubener Mauerstraße 12b.
— Taetzel, Kassendiener, Haupt-Kasse, (DStK) (KD64) (LD3) [FW], neuer Markt 2a.
— Beyer, desgl., (DStK) (KD64) ○ (LD3) [FW]3 OsTM, Crossenerstraße 24.
— Klatte, desgl., III., (KD64) (EK66) (KD70/71) [FW]2, Junkerstr. 11. 12.
— Keil, desgl., P., (KD70/71) [FW]3, Lindenstraße 5.
— Mietke, desgl., II., (KD70/71) [FW]3, Roßmarkt 8a.
— Guba, desgl., III., (KD70/71) [FW]3, Forststraße 5.

Herr Sühring, Hilfsbote, III., Fischerstraße 104.
— Knieschke, Ofenheizer, (KD70/71) [FW]2, Gubener Mauerstraße 12b.
— Kloß, Druckereigehilfe, Umdruck-Anstalt, [FW]3, Roßmarkt 14.

Von der Königlichen Regierung ressortirende, einzeln stehende Beamte.

Herr Bertuch, Kreis-Bau-Inspector, Amtslokal und Privatwohnung Fürstenwalderstraße 54a.
— Krause, Rechnungsrath und Cataster-Controleur, ✠4, Amtslokal Oderstr. 53. 54 im Amtsgerichtsgebäude, Wohnung gr. Scharrnstr. 84.
— Kauschat, Rentmeister, ✠2 (EK66) (KD70/71) (KM) [FW]3, Amtslokal Forststraße 5, Wohnung Fürstenwalderstraße 28.
— Zimmermann, Departements-Thierarzt, Breitestraße 2.
— Sanitätsrath Dr. Danziger, Kreis-Physikus, Wilhelmsplatz 23.

Prüfungs-Commission für Einjährig-Freiwillige.

Bureau: Militair-Bureau der Königl. Regierung, Regierungsstraße 24. 26.

Ordentliche Mitglieder.

Herr Rudloff, Geheimer Regierungs-Rath, ✠4 RSt2, Berlinerstraße 1.
— Baudouin, Regierungs-Rath, ✠2 (EK66) (KD70/71), Anger 3.
— Vogel von Falckenstein, Oberst-Lieutenant z. D. und Bezirks-Kommandeur, ✠4 ✠3 ✠1 ✠ BrHL3a m. Schw., Lindenstraße 16.
— von Oesterreich, Major im Leib-Grenadier-Regiment (1. Brandenb.) Nr. 8, ✠4 ✠2 ✠, Anger 20.

Außerordentliche Mitglieder.

Herr Dr. Laubert, Director des Real-Gymnasiums, FEL, Halbestadt 14.
— Dr. Rüthnick, Gymnasial-Oberlehrer, Gubenerstraße 11. 12.

Königliche General-Commission für die Provinzen Brandenburg und Pommern.

Bahnhofstraße 2.

I. Kollegium.

a. Dirigent.

Herr Kette, General-Commissions-Präsident, ✠3 (LD2), Bahnhofstraße 2.

b. Mitglieder.

Herr Gillet, Geheimer Regierungs-Rath, ✠3 ✠2, Halbestadt 34.
— Hoppe, Geheimer Regierungsrath, ✠4, Crossenerstraße 1.
— von Borries, Geheimer Regierungs-Rath, ✠4, Lindenstraße 22.
— Stoeckel, Regierungs-Rath, ✠4, Halbestadt 28.
— Alter, Regierungs- und Landes-Oekonomie-Rath, ✠4 AAB3, Berlinerstraße 51.
— Siber, Regierungs-Rath, ✠4, Hohenzollernstraße 3.
— Luedicke, Regierungs- und Landes-Oekonomie-Rath, ✠4, Wilhelmsplatz 12.
— Matthiesen, Regierungs-Rath, (KD70/71) (LD2), Halbestadt 6.

c. Zur Ausbildung als Special-Commissar.

Herr Prätorius, Gerichts-Assessor, Stiftsplatz 7.

II. Subaltern-Beamte.

Herr Taube, General-Commissions-Sekretär, Theaterstraße 4.
— Knoll, Rechnungs-Rath, (LD), Wilhelmsplatz 23.
— Fisch, General-Commissions-Sekretär, (HM) [FW]3, Stiftsplatz 11.
— Brüggemann, desgl., Gubenerstraße 35.
— Rudolph, desgl., ○A, Tzschetzschnower Oberweg 1.
— Mertens, desgl., (HM), Uferstraße 1.
— Reschke, desgl., (KD64) (EK66), Carlstraße 2.
— Klausch, desgl., (KD70/71), Louisenstraße 5.
— Schmolling, desgl., (EK66) (KD70/71) [FW]3, Leipzigerstraße 11.
— Heilig, desgl., (DStK) (KD64) (EK66) (KD70/71) [FW]3, Leipzigerstr. 30.
— Liedtke, Büreau-Assistent, ✠2 (KD64) (EK66) (KD70/71) [FW]2, Dresdenerstraße 3.
— Hoewing, desgl., (DStK) (KD64) (KD70/71) (LD) [FW]3, Gubenerstr. 32.
— Bandow, desgl., (DStK) (KD64) (EK66) (KD70/71) [FW]3, Leipzigerstr. 4.
— Moritz, desgl., Leipzigerplatz 2b.
— Lehmann, Civil-Supernumerar, Logenstraße 6a.
— Frobenius I., desgl., Oderstraße 58.
— Wagner, Militär-Anwärter, (KD64) (DStK) (AK) (EK66) (KD70/71) [FW]2, Görlitzerstraße 23.
— Meißner, desgl., ✠2 (KD70/71) [FW]3, Carlstraße 15.
— Schneider, Civil-Supernumerar, Wilhelmsplatz 15.
— Winckler, desgl., Bahnhofstraße 2.
— Frobenius II., desgl., Oderstraße 58.

III. Kanzlei-Beamte und Hülfsschreiber.

Herr von Foerster, Kanzlist, (HM) [FW]3, Fürstenwalderstraße 49b.
— Zach, desgl., [FW]3, Crossenerstraße 6.
— Blochwitz, Kanzlist und Kanzlei-Inspektor, (DStK) (KD64) (EK66) [FW]3, Anger 31.
— Zadow, Kanzlist, ✠ (EK66) (KD70/71) [FW]2, Gubenerstraße 32.
— Blümcke, desgl., (HM) (KD70/71) [FW]3, Halbestadt 4.
— Eichner, Kanzlei-Diätar, (KD70/71), Oderstraße 5.
— Ahrens, desgl., (EK66) (KD70/71) [FW]3, Fischerstraße 26a.
— Bohrisch, Hülfsschreiber, (KD70/71), Carlstraße 7.
— Knoop, desgl., ○A (HM) (EK66) (KD70/71) [FW]1, Schützenstraße 3.
— Gust, desgl., (EK66) [FW]3, Cottbuserstraße 3.

IV. Unterbeamte.

Herr Winckler, Botenmeister, (HM) ○A [FW]3, Bahnhofstraße 2.
— Bartel, Bote, ✠2 (EK66) (KD70/71) [FW]3, Logenstraße 8.
— Schlubkowski, Bote, [FW]3, Roßmarkt 4.

V. Special-Commissarien und Feldmesser.

Herr Freiherr von Vietinghoff gen. Scheel, Oekonomie-Commissar, ✠2 (EK66) (KD70/71), Halbestadt 2.
— Hawlitschka, Vermessungs-Revisor, Stiftsplatz 10.
— Kemper, desgl., Anger 17.

Bezirks-Ausschuß.

Forststraße 5.

a. Ernannte Mitglieder.

Herr von Heyden-Cadow, Regierungs-Präsident, ✠2 ○ (EK66) (LD2) MWk ✠, Regierungsstraße 24. 26.
— Schmidt, Verwaltungs-Gerichts-Director, ✠4, Halbestadt 32.
— Klingholz, Regierungs-Rath, (KD70/71) (LD2), Lindenstraße 17.

b. Ernannte stellvertretende Mitglieder.

Herr Freiherr von Senden-Bibran, Regierungs-Rath, ✠2 ✠ (DStK) (KD64 (EK66) (KD70/71) (LD1), Anger 3.
— von Barneckow, Regierungs-Assessor, Bahnhofstraße 25.
— Patze, Regierungs-Assessor, ✠2 (KD70/71), Gubenerstraße 5.

c. Gewählte Mitglieder.

Herr Graf von Brühl, Freiherr der Standesherrschaft Forst und Pförten, ✠2 Pförten.
— von Risselmann, Ritterschafts-Rath, Major a. D. und Rittergutsbesitzer ✠4 ✠ (EK66), Görbitsch.
— Reuß, Stadtrath, ✠4, Anger 28. 29.
— Jacobitz, Bürgermeister, ✠4 ✠4, Züllichau.

d. Gewählte stellvertretende Mitglieder.

Herr Freiherr von Buddenbrock, Landsyndikus und Rittergutsbesitzer, ✠4, Lübben
— Freiherr von Blomberg, Ritterschaftsrath, Kreisdeputirter und Rittergutsbesitzer, ✠4 ✠ (HM), Liebthal.
— Ehrenberg, Stadtrath, ✠4, Halbestadt 22.
— Zimmermann, Amtsvorsteher, Letschin.

e. Sekretariat.

Herr Pasch, Regierungs-Sekretair, Gubenerstraße 41.
— Schmiedicke, Regierungs-Sekretariats-Assistent, (KD70/71) FW 3, groß Scharrnstraße 24.
— Sommer, Regierungs-Militair-Anwärter, (KD70/71) FW 3, Carlstr. 16.

f. Unterbeamte.

Herr Guba, Regierungs-Kanzlei-Diener, (KD70/71) FW 3, Forststraße 5.

Königliches Landgericht.

Logenstraße 6.

Richterpersonal.

Herr Thilo, Landgerichts-Präsident, ✠4, Logenstraße 6.
— Weißenborn, Geheimer Justizrath, Landgerichts-Direktor, ✠4, Anger 8.
— Hagen, Landgerichts-Direktor, Fürstenwalderstraße 54a.
— von Bertrab, Landgerichts-Rath, ✠4, Park 8.
— Kaehler, desgl., ✠4 (HM) (LD2), Lindenstraße 12.

Herr Roestell, Landgerichts-Rath, Crossenerstraße 10.
— Michaelis, desgl., Anger 14.
— Ollenroth, desgl., (HM), Halbestadt 2.
— Henschel, desgl., Breitestraße 15.
— Rieck, Landrichter, Halbestadt 23.
— Dr. Loewy, Gerichtsassessor, Wilhelmsplatz 13.

Staatsanwaltschaft.

Herr Freiherr von Houwald, Erster Staatsanwalt, ✠4, Fürstenwalderstr. 1.
— Naumann, Staatsanwalt, Anger 10.
— Ventzki, Gerichts-Assessor, Wilhelmsplatz 16.
— von Petzinger, desgl., Lindenstraße 17.

Referendarien.

Herr Graf Finck von Finckenstein, Richtstraße 67.
— von Stephan, Theaterstraße 5.
— Zeidler, Fischerstraße 95.
— Zeume, große Scharrnstraße 38.
— Reimer, Park 11.
— Krasack, Jüdenstraße 11.
— Parthey, Anger 24.
— Schulze, Fischerstraße 43.
Herr Roland, Wilhelmsplatz 24.
— Ollenroth, Halbestadt 2.
— Dr. Hünke, gr. Scharrnstraße 44.
— Grasso, Gubenerstraße 5.
— Schreiber, Logenstraße 2.
— Hansch.
— Dr. Franke.
— von Treskow.

Subalternbeamte.

a. Beim Landgericht.

Herr Lucht, Erster Gerichtsschreiber, Kanzleirath, Theaterstraße 3.
— Thurn, Rechnungs-Revisor, Rechnungsrath, Richtstraße 98. 99.
— Schulz, Sekretär, Regierungsstraße 8.
— Heese, desgl., Görlitzerstraße 14.
— Gröschke, desgl., Junkerstraße 17.
— Bansbotter, Assistent, Junkerstraße 2.
— Hentze, desgl., Sonnenburgerstraße 10.
— Buchwald, geprüfter Justiz-Anwärter, Carlstraße 17.
— Graf, Justiz-Anwärter, Rosenstraße 37.
— Sehm, desgl., Leipzigerstraße 29.
— Mehring, desgl., Regierungsstraße 12.
— Knoll, Justiz-Anwärter, Wilhelmsplatz 23.
— Fiebelkorn, desgl., Sophienstraße 21.
— Hammel, Militär-Anwärter, Theaterstraße 6.

b. Bei der Staatsanwaltschaft.

Herr Reich, Sekretär, Kanzleirath, Anger 1.
— Kossatz, Sekretär, Theaterstraße 9.
— Luther, Assistent, (KD7071) FW 2, Richtstraße 17.
— Schmidt, geprüfter Justiz-Anwärter, große Fruchtstraße 1.
— Vetter, desgl., Breitestraße 10.

Kanzleibeamte.

a. Beim Landgericht.

Herr Schummert, Kanzleivorsteher, ✠2 (KD64) (EK66) (KD70/71) ○ FW 2, Platz am Carthause 2.
— Rantke, Kanzlist, ✠2 (KD64) (KD70/71) FW 3, Leipzigerstraße 31.
— Kunkel, Kanzleigehülfe, (KD70/71) FW 3, Richtstraße 35.

b. Bei der Staatsanwaltschaft.

Herr König, Kanzlist, Anger 18.
— Markwald, Kanzlei-Diätarius, (KD70/71) FW 3, Roßmarkt 15. 16.

Unterbeamte.

Herr Wodicke, Botenmeister, ○A (HM) FW 3, Gubenerstraße 16.
— Breitag, Kastellan, (KD64) (DStK) (AK) (KD70/71), Logenstraße 6.
— Apelt, Gerichtsdiener, (KD64) (DStK) (EK66) FW 3, Ziegelstraße 15.
— Grunicke, desgl., (HM) (BM) FW 3, Sonnenburgerstraße 49.

Gefängnißverwaltung.

Herr Nicolaus, Gefängniß-Inspektor, (KD64) (EK66) (KD70/71) (LD2) FW 2, Oderstraße 67.
— Pallasky, Kanzleigehülfe, Fischerstraße 90.
— Nitschke, Gefangenaufseher, (KD64) (EK66) FW 2, Oderstraße 67.
— Feld, desgl., Oderstraße 67.
— Hengst, desgl., Schulstraße 15.
— Schulz, Hülfsgefangenaufseher, Oderstraße 53. 54.

Rechtsanwälte.

Herr Hünke, Justizrath, Rechtsanwalt und Notar, ✠4, gr. Scharrnstraße 44.
— Riebe, desgl., Oderstraße 33.
— Kette, desgl., Wilhelmsplatz 20.
— Wolff, desgl., Wilhelmsplatz 20.
— Pezenburg, Rechtsanwalt und Notar, Oderstraße 21.
— Schindler, Rechtsanwalt, Wilhelmsplatz 20.
— Dr. Kloeckner, desgl., Oderstraße 41.
— Loewenstein, desgl., Oderstraße 12.
— Klaerich, desgl., Bischofstraße 19.
— Gebhardt, desgl., große Scharrnstraße 50.

Königliches Amtsgericht.

Abtheilungen I. bis VI. Oderstraße 53. 54.
Abtheilungen VII. und VIII. Logenstraße 6.

Richter.

Herr Callmeyer, Amtsgerichtsrath und aufsichtführender Richter, Halbestadt 12.
— Salbach, Amtsgerichtsrath, Hohenzollernstraße 2.

Herr Jacobi, Amtsgerichtsrath, Bahnhofstraße 12.
— Kaphengst, desgl., Bahnhofstr. 16.
— Höfer, desgl., Theaterstraße 3.
— Bardt, desgl., Gubenerstraße 36.
— v. d. Knesebeck, Amtsrichter, Oderstraße 13.
— Zachariae, desgl., Bahnhofstraße 25.
Herr Dr. Schneider, Gerichts-Assessor, Marienstraße 1.
— Graf Pfeil, desgl., Gubenerstr. 3.
— Dr. Schwartz, desgl., Halbestadt 27.
— Dr. Bleichrodt, desgl., Stiftspl. 4.
— Ritter, desgl., Gubenerstraße 31a.
— v. Wilmowsky, desgl., Breitestr. 23.

Subalternbeamte.

Herr Richter, Rendant, Breitestraße 11.
— Getzlaff, Sekretär, Collegienstr. 6.
— Walter, desgl., Richtstraße 79.
— Saretz, desgl., Anger 21. 22.
— Fiebelkorn, desgl., Sophienstr. 21.
— Hermes, desgl., Gubenerstraße 40.
— Elling, desgl., Theaterstr. 8., vom 1. October Stiftsplatz 5a.
— Heyne, desgl., Leipzigerstraße 29.
— Weinig, desgl., Briesenerstraße 1.
— Niedermeyer, Controleur, Richtstr. 3.
— Haynn, Assistent, Carlstraße 5.
— Rasch, desgl., Kahnbauergasse 2.
Herr Hübner, Assistent, gr. Scharrnstr. 4.
— Joel, desgl., Leipzigerstraße 31.
— Balke, geprüfter Justiz-Anwärter, Bischofstraße 23.
— Henckel, desgl., Halbestadt 16.
— Rathnow, desgl., Halbestadt 16.
— Urban, Justizanwärter, Regierungsstraße 23.
— Kretschmer, desgl., Schmalzstr. 10.
— Beyer, desgl., gr. Scharrnstr. 13.
— Hickmann, desgl., Stiftsplatz 5a.
— Liehr, Militäranwärter, kl. Scharrnstraße 5.

Gerichtsvollzieher.

Herr Klauß, große Scharrnstr. 56. 57.
— Unglaube, Regierungsstraße 22.
— Kersten, Junkerstraße 15.
Herr Isberner, Bischofstraße 27.
— Flegel, Brückthorstraße 9.

Kanzleibeamte.

Herr Döplitz, Schulstraße 12.
— Bradtke, Tuchmacherstraße 19.
— Nowack, große Scharrnstraße 37.
— Schulz, Leipzigerstraße 30.
— Hildebrandt, Richtstraße 73.
Herr Hoene, Regierungsstraße 2.
— Reinelt, Richtstraße 99.
— Krusch, Oderstraße 25.
— Fischer, Junkerstraße 2.
— Miersch, Berlinerstraße 52.

Unterbeamte.

Herr Fieweger, Gerichtsdiener, (HM) FW 3, Lebuser Mauerstraße 20.
— Bethmann, desgl., ○A (HM) FW 2, Oderstraße 25.
— Konzag, desgl., (HM) FW 2, Crossenerstraße 25.
— Zimmermann, desgl., (KD64) FW 3, große Fruchtstraße 1.
— Lehniger, Kastellan, ○A (HM) FW 3, Oderstraße 53. 54.

Kaiserliche Ober-Post-Direction.

Oderstraße 26. 27.

Herr Wendt, Ober-Postdirector, ✠3 (KD70/71) (LD1), Oderstraße 27.
— Fischer, Postrath, ✠4 (HM) (LD), Lindenstraße 5.
— Stoermer, desgl., Junkerstraße 20.
— Hensel, Postinspector, (KD64), Fürstenwalderstraße 57.
— Meyer, desgl., (KD70/71), Bahnhofstraße 15.
— Karthaus, c. Postinspector, Oderstraße 31a.
— Röhricht, Ober-Postcommissarius, ✠4 (KD64), Theaterstraße 9.
— Wolff, Ober-Postdirections-Secretair, ○ (EK66), Leipzigerstraße 25.
— Winzheimer, desgl., ○A (EK66), Ferdinandstraße 1.
— Walther, desgl., (KD70/71), Stiftsplatz 5a.
— Neumann, desgl., (KD70/71), Breitestraße 37.
— Damm, desgl., (KD64), Gurschstraße 7.
— Eck, desgl., Theaterstraße 8.
— Seidelmann, c. desgl., (EK66) (KD70/71) (LD2), Buschmühlenweg 9.
— Bartsch, c. desgl., Carlstraße 20.
— Gregor, Bureau-Assistent, Roßmarkt 2.
— Schiborr, desgl., (EK66), Dresdenerstraße 4.
— Schulz, desgl., Fürstenwalderstraße 2.
— Moericke, desgl., (KD70/71), Leipzigerplatz 2b.
— Kobbelt, desgl., Bischofstraße 6.
— Bömke, Kanzlist, Theaterstraße 2.
— Thibaut, desgl., (KD70/71) [F.W.]3, Peitzerstraße 4.
— Pfefferkorn, Postassistent, Crossenerstraße 5.
— Miculcy, desgl., gr. Scharrnstraße 59.
— Bunke, Posteleve, Oderstraße 26.
— Seefeldt, Postgehülfe, Crossenerstraße 1.
— Duberowsky, desgl., Peitzerstraße 1.
— Behrendt, desgl., Logenstraße 3.
— Scholz, desgl., gr. Scharrnstraße 25.
— Hoffmann, Postschaffner, ○ (EK66), Sophienstraße 2a.
— Lehmann, desgl., (DK70/71) [F.W.]3, Fischerstraße 80.

Ober-Postkasse.

Herr Wilcke, Ober-Postkassen-Rendant, ✠4, Theaterstraße 1.
— Walcker, Ober-Postkassen-Buchhalter, (HM), Park 13a.
— Schneider, Postschaffner, [F.W.]2, Berlinerstraße 50.

Kaiserliches Postamt 1.

und Zweigpostanstalten in Frankfurt (Oder) 2 und 5.

Herr Eckard, Postdirector, ✠2 (EK66) (KD70/71), Oderstraße 26.
— Rohr, Postkassirer, ✠2 (KD70/71), gr. Scharrnstraße 69.

Herr Wollmann, Ober-Postsecretair, (KD64) (LD2), Berlinerstraße 34.
— Trötschel, desgl., Brückthorstraße 1.
— Jaensch, desgl., Buschmühlenweg 1.
— Müller, desgl., gr. Scharrnstraße 63.
— Völk, Postsekretair, (KD70/71), Junkerstraße 16.
— Jeckstein, desgl., (EK66) ((KD70/71) (LD1), Anger 14.
— Meyer, desgl., (KD64), Bachgasse 10.
— Richter, desgl., Halbestadt 25.
— Müller I., desgl., Junkerstraße 17.
— Leßmann, desgl., Gubenerstraße 28.
— Mietzner, desgl., Richtstraße 75.
— Siebert, desgl., Oderstraße 31a.
— Müller II., desgl., Junkerstraße 3.
— Zippel, desgl., gr. Scharrnstraße 74.
— Borchers, desgl., Gubenerstraße 28.
— Zitschke, desgl., Leipzigerstraße 4.
— Jahnke, desgl., Theaterstraße 5.
— Sonntag, desgl., (EK66) (LD2), Leizigerstraße 32.
— Pfennigwerth, desgl., Tunnelstraße 9.
— Francke, desgl., Gubenerstraße 23a.
— Weber, desgl., (KD70/71), Gurschstraße 6.
— Schwan, desgl., (KD70/71) (LD2), Tzschetzschnower Oberweg 1.
— Röder, desgl., Fürstenwalderstraße 49b.
— Buchhorn, desgl., Anger 19.
— Buntebardt, desgl., Berlinerstraße 31. 32.
— Kieser, desgl., Richtstraße 80.
— Gothe, desgl., Gubenerstraße 21.
— Schulz, desgl., Theaterstraße 9.
— Förster, desgl., Richtstraße 53.
— Bank, desgl., gr. Scharrnstraße 29.
— Petrick, Ober-Postassistent, Richtstraße 43.
— Voigt, Postassistent, Bahnhofstraße 21.
— Makowsky, desgl., (KD70/71) (LD2), Bischofstraße 19.
— Köhler, desgl., Bahnhofstraße 16.
— Nickel, desgl., Richtstraße 25.
— Haas, Postpraktikant, Anger 36.
— Meinecke, Posteleve, Bahnhofstraße 8.
— Scherpe, desgl., Bahnhofstraße 8.
— Hinze, desgl., Oderstraße 10.
— Rohr, desgl., gr. Scharrnstraße 69.
— Kosse, desgl., Richtstraße 64.
— Müller, desgl., Richtstraße 4.
— Starcke, desgl., gr. Scharrnstraße 18.
— Mielenz, desgl., Mühlengasse 4. 5.
— Ricks, Postgehülfe, Bischofstraße 8.
— Fink, desgl., Bischofstraße 20.
— Henze, desgl., Fischerstraße 99.
— Renter, desgl., gr. Scharrnstraße 34.
— Schaeler, desgl., Junkerstraße 14.

Herr Struck, Briefträger, (EK66), Fischerstraße 2.
— Lucke, desgl., (KD64) (DStK) (AK) (EK66) ○, Gubenerstraße 1.
— Ullrich, desgl., (KD64) (EK66), Schulstraße 1.
— H. Schulz, desgl., (EK66) (KD70/71) [FW]3, Rosenstraße 76.
— Blobel, desgl., gr. Fruchtstraße 1.
— Henschke, desgl., (HM) (BM) (LD2), Dresdenerstraße 14.
— Kühne, desgl., (EK66) (KD70/71), Dresdenerstraße 21.
— Müller, desgl., (EK66), Oderstraße 29.
— Lauermann, desgl., (KD64) (EK66) (KD70/71) (LD2), Breitestraße 5.
— Gädicke, desgl., ✠2 (KD70/71), Oderstraße 11.
— Dietrich, desgl., (KD64) (DStK) (AK), Tuchmacherstraße 20.
— Marquardt, desgl., (LD2), Richtstraße 35.
— C. L. Schulz, desgl., Wasserstraße 3.
— Raubusch, desgl., Carlstraße 1.
— Eisen, desgl., (KD70/71), gr. Müllroserstraße 31.
— Schröder, desgl., (EK66) (KD70/71), Kasernenstraße 4.
— Petras, desgl., ✠2 (KD70/71), neuer Markt 1.
— Graß, desgl., (LD2), Lehmgasse 2.
— Martin, Postschaffner, Fischerstraße 2.
— Arlet, Postpackmeister, (HM) (KD64) ○A [FW]3, Oderstraße 26.
— Heise, Postschaffner, [FW]3, Richtstraße 28.
— Buchholz, desgl., (KD64) (DStK) (KD70/71) ○, Wilhelmsplatz 16.
— Thiele I., desgl., (KD64) (DStK) [FW]3, Oderstraße 5.
— Karras, desgl., (KD64) (DStK) (AK) EK66) (KD70/71) [FW]3, Taubenstr. 1.
— Liermann, desgl., (EK66), Peitzerstraße 7.
— Falkenthal, desgl., (KD70/71), Fürstenwalderstraße 4.
— Schönebeck, desgl., (KD64) (KD70/71), Junkerstraße 15.
— Lüpke, desgl., (EK66) (LD2) [FW]3, gr. Scharrnstraße 32.
— Piethe, desgl., (EK66) (KD70/71) (LD2) [FW]3, Sandstraße 12.
— Witzke, desgl., Oderstraße 27.
— Callies, desgl., (KD64) (AK) (KD70/71), am Graben 3.
— Dietrich, desgl., (HM) (BM) (LD2), Tunnelstraße 6.
— Brandt, desgl., (HM) (BM) (LD2), Fischerstraße 43.
— Richter, desgl., (KD70/71) [FW]1, Bischofsstraße 26.
— Preuße, desgl., (HM), Fischerstraße 16.
— Beissert, desgl., Fischerstraße 1.
— Kanzius, desgl., (KD64) (EK66) (KD70/71), Wiesenstraße 4.
— Thiele II., desgl., (EK66) (KD70/71) (LD2), Fischerstraße 92.
— Stürzebecher, desgl., (KD70/71), Tunnelstraße 10.
— Weise, desgl., (EK66) (KD70/71), Tuchmacherstraße 18.
— Jammrath, desgl., (KD64) (DStK) (EK66) (KD70/71) ○, Bahnhofstr. 15.
— Urban, desgl., (EK66), Breitestraße 34.
— C. W. H. Schulz, desgl., Bischofsstraße 26.
— Wohlfeil, desgl., Cottbuserstraße 2.
— Valentin, Packetträger, (HM) (LD2), Dresdenerstraße 10.
— Binting, desgl., (LD2), Tunnelstraße 11.
— Krüger, desgl., ✠2 (EK66) (KD70/71), Richtstraße 17.
— Lindner, desgl., (KD70/71), Regierungsstraße 22.
— Steinicke, desgl., (KD70/71) (LD2), gr. Müllroserstraße 80.

Herr Henkel, Packetträger, (EK66) (KD70/71) (LD3), Carlstraße 28.
— Kruschel, desgl., Lehmgasse 2.
— Schwandt, desgl., Marktpl. 7.
— Wolten, desgl., Fischerstraße 95.
— Strehl, desgl., Görlitzerstraße 10.
— Thomas, desgl., Crossenerstraße 25.
— Linke I., Landbriefträger, Fischerstraße 93.
— Verworner, desgl., Park 13a.
— Kurzweg, desgl., (KD64) (EK66) (KD70/71) (LD2), Oderstraße 38.
— Jachwitz, desgl., (KD64) (DStK) (EK66) (KD70/71) (LD2), Sophienstr. 2a.
— Renz, desgl., (KD70/71), Leopoldstraße 9.
— Linke II., desgl., Fischerstraße 93.
— Steinborn, desgl., Zimmerstraße 4.
— Schulz, Stadtpostbote, Kellenspring 7.
— Kempf, desgl., Rosenstraße 35.
— Müller, desgl., (KD64) (EK66) (KD70/71), Fischerstraße 7. 8.
— Klare, Posthülfsbote, Bachgasse 2.
— Ohnesorge, desgl., Wilhelmsplatz 23.
— Bullack, desgl., Bergstraße 56.
— Kohlhase, desgl., ✠2 (EK66) (KD70/71) (LD2), Leipzigerstraße 6.
— Neumann, desgl., Halbestadt 35.
— Franke, desgl., Spornmachergasse 3.
— Gläser, desgl., Spornmachergasse 11.
— Brandt, desgl., Carlstraße 3.
— Marten, desgl., Oderstraße 40.
— Scherbing, desgl., Ziegelstraße 30.
— Hahn, desgl., gr. Müllroserstraße 25.
— Koch, desgl., [FW]3, Fischerstraße 77.
— Schirmer, desgl., Bischofsstraße 10.
— Lehmann, desgl., Roßstraße 2.

Postamt Frankfurt (Oder) 3.

Herr Strempel, Postsekretär, Crossenerstraße 6.
— Wilcke, ständiger Posthülfsbote, Ziegelstraße 28.

Postamt Frankfurt (Oder) 4.

Herr Eichhorst, Postverwalter, Berlinerstraße 45.
— Sieber, Postgehülfe, Junkerstraße 14.
— Barsch, Privat-Unterbeamte, Sophienstraße 20.
— Graumann, Posthülfsbote, Berlinerstraße 43. 44.

Kaiserliches Telegraphenamt.

Herr Raddatz, Telegraphen-Director, ✠4 (EK66) [FW]3, Oderstraße 29.
— Berger, Telegraphen-Secretair, [FW]3, Kellenspring 12.
— Dolainsky, Ober-Telegraphen-Assistent, (HM) [FW]3, gr. Müllroserstr. 2.
— Roloff, desgl., (HM) [FW]3, Berlinerstraße 49.
— von Bachellé, desgl., (HM) (KD70/71) [FW]3, Bahnhofstraße 17.

Herr Vogt, Ober-Telegraphen-Assistent, ○ (EK66) (KD70/71) [FW]3, Bischofstraße 16.
— Lange, desgl., ⊙ (HsVM) (EK66) (KD70/71) (HsVM) m. Schw. [FW]3, Dresdenerstraße 19.
— Seifert, desgl., (HM) [FW]3, Oderstraße 49.
— Reichel, desgl., (EK66) [FW]3, Peitzerstraße 9.
— Seeliger, desgl., (KD64) (EK66) (KD70/71) [FW]3, gr. Scharrnstr. 87a.
— Heppner, Postgehülfe, Oderstraße 9.
— Gebert, desgl., Ziegelstraße 34.
— Moericke, desgl., Cüstrinerstraße 30.
— Fiake, desgl., Jüdenstraße 8.
— Reichel, desgl., Peitzerstraße 9.
— Buchholz, Postschaffner, Beresinchen 8.
— Schöpke, desgl., (DStK) (KD64) (EK66) (KD70/71) [FW]3, Logenstr. 8a.
— Lierse, desgl., Anger 7.
— Meißner, Leitungs-Aufseher, Sonnenburgerstraße 50.

Königliches Haupt-Steuer-Amt.

Junkerstraße 11.

a. Mitglieder.

Herr Hentschke, Steuer-Rath und Dirigent des Haupt-Steuer-Amts, ✠4 RA3 (HM) (LD2), Junkerstraße 11.
— Krebs, Rechnungs-Rath und Hauptamts-Rendant, ✠4, Anger 15.
— Köhler, Hauptamts-Controleur, Oderdamm 1.

b. Beamte für den Bureaudienst.

Herr Dobenzig, Haupt-Steuer-Amts-Assistent, (HM) [FW]3, Schmalzstraße 7.
— Hutloff, desgl., Buschmühlenweg 9.
— Brendel, desgl., ✠2 (KD70/71), Crossenerstraße 3.
— Herfarth, desgl., Crossenerstraße 3.
— Voß, Steuer-Aufseher, (KD70/71) [FW]3, Görlitzerstraße 23.
— Sanitz, Hauptamts-Diener, (KD70/71) [FW]2, Junkerstraße 11.

c. für den Packhofsdienst.

Herr Elsner, Steuer-Inspector und Magazin-Verw., Packhof 2.
— Albrecht, Steuer-Aufseher, (KD64) [FW]3, Packhof 2.
— Heinrich, Amtsdiener, Packhof 2.
— Brumme, Amtsdiener und Packhofswächter, (KD70/71), Brückthorstraße 5.

d. für die Assistentur am Bahnhofe.

Herr Jahn, Haupt-Steuer-Amts-Assist. u. Vorsteher, (KD70/71), Gubenerstr. 20.
— Hahn, Steuer-Aufseher, (HM) ○A [FW]3, gr. Müllroserstraße 75.
— Mielentz, Amtsdiener, Tunnelstraße 3.

e. Supernumerare.

Herr Burckhardt, Steuer-Supern., ○R, Fürstenwalderstraße 34.
— Bieling, desgl., Bischofstraße 5.

f. für den Aufsichtsdienst.

Herr Mieschel, Steuer-Inspector, (HM), Fürstenwalderstraße 17.
— Thiede, beritt. Steuer-Aufseher, [FW]3, Halbestadt 20.
— Ambelang, Fuß-Steuer-Aufseher, ○ (DStK) (KD64) (EK66) [FW]3, Brückthorstraße 5.
— Brandt, desgl., (KD70/71), Carlstraße 3.
— Mau, desgl., (DStK) (KD64) [FW]3, Halbestadt 8.

Stempel- und Reichsstempel-Marken- und Wechselstempel-Marken-Verkauf

im Haupt-Steuer-Amtsgebäude Junkerstraße 11.

Kreis-Kasse des Lebuser Kreises.

Bureau und Kassenlokal: Forststraße 5.

Herr Kauschat, Rentmeister, ✠2 (KM) (EK66) (KD70/71) [FW]3, Fürstenwalderstraße 28.

Reichs-Bank-Stelle Frankfurt a. O.

Oderstraße 51.

Bank-Justitiarius.

Herr Erster Staats-Anwalt Freiherr von Houwald, ✠4, Fürstenwalderstraße 1.

Vorstandsbeamte.

Herr Mildbraed, Kaiserlicher Bank-Director, ✠4, Bahnhofstraße 16.
— Weck, Kaiserlicher Bank-Kassirer, Anger 8.

Buchhalterei-Beamte.

Herr Urban, Kaiserlicher Bank-Buchhalter, Schulstraße 3.
(Herrn Urban steht in Behinderungsfällen eines der Vorstands-Mitglieder dessen Vertretung zu.)

Kassendiener.

Herr Bojatzki, ○A (HsVM) [FW]3, Oderstraße 49.
— Zorn, ○A (HsVM) [FW]1, Oderstraße 51.

Neumärkische Ritterschafts-Direction.

Wilhelmsplatz 15.

Director.

Herr Freiherr von Rheinbaben auf Fritschendorf bei Crossen a. O., ✠4 ✠3 ✠3.

Räthe.

Herr von Cranach auf Craazen bei Lippehne für das Soldiner Departement.
— von Schmieterloew auf Grapow bei Woldenberg für das Landsberg-Friedeberger Departement.
— von Tresckow auf Schmarfendorf bei Schoenfließ N./M., Major a. D., ✠2, für das Königsberger Departement.
— von Schuckmann auf Rohrbeck bei Sellnow für das Arnswalder Departement.
— Freiherr von Wangenheim auf Neu-Lobitz bei Koentoepf, ✠4, für das Dramburg-Schivelbeiner Departement.
— von Risselmann auf Görbitsch bei Bottschow, Major a. D., ✠ ✠4 (EK66), für das Sternberger Departement.
— Freiherr von Blomberg auf Liebthal, ✠4, für das Crossener Departement.
— Förster auf Lochow bei Züllichau, ✠4, für das Züllichauer Departement.
— von Winterfeld auf Krieschow bei Eichow für das Cottbuser Departement.

Commissarien.

Herr Saatz auf Claushagen bei Wangerin für das Dramburg-Schivelbeiner Departement.
— Pappritz auf Radach bei Drossen für das Sternberger Departement.
— Günther auf Wutzig bei Falkenburg i. P. für das Dramburg-Schivelbeiner Departement.
— von Witte auf Falkenwalde bei Bärwalde N./M. für das Königsberger Departement.

Beamte.

Syndikus ad int.: Herr Bardt, Amtsgerichtsrath, Gubenerstraße 36.
Rendant: Herr Schneider, Wilhelmsplatz 15.
Erster Sekretair u. Calculator: Hr. Pötzsch, (KD64)(EK66)(LD), Wilhelmspl. 15.
Zweiter Sekretair und Registrator: Herr Golz, Zimmerstraße 4.
Dritter Sekretair: vacat.
Diätar: Herr Hintze, Berlinerstraße 48.
Bote: Herr Rödiger, Wilhelmsplatz 15.

Magistrat.

Die Sitzungen desselben finden Montags Vormittags im Rathhause statt.

Collegium.

Herr von Kemnitz, Oberbürgermeister, ✠4 ✠4, Halbestadt 24.
— Dr. Adolph, Bürgermeister, Buschmühlenweg 8.
— Reuß, Stadtrath, ✠4, Anger 28. 29.

Herr Ehrenberg, Stadtrath, ✠4, Halbestadt 22.
— Tillich, Stadtrath, ✠4, Gubenerstraße 41.
— Schäfer, Stadtforstrath, Wilhelmsplatz 23.
— Harttung, Stadtrath, Platz an der Wachsbleiche 3.
— Rodowe, Stadtrath, ✠4, Oderstraße 41.
— Schönchen, Stadtrath, Marienstraße 1.
— Hartmann, Stadtrath, gr. Scharrnstraße 22.
— Malcomeß, Stadtbaurath, Lindenstraße 27.
— Richter, Stadtrath, Stiftsplatz 1a.
— Heinsius, Stadtrath, Lindenstraße 30.
— Lüben, Stadtrath, Bergstraße 34.
— Däumichen, Stadtrath, Chausseestraße 9.
— Peschke, Stadtrath, Wilhelmsplatz 14.

Stadt-Ausschuß.

Herr Oberbürgermeister von Kemnitz, Vorsitzender.
— Bürgermeister Dr. Adolph, Stellvertreter.
— Stadtrath Harttung, } Mitglieder.
— Stadtbaurath Malcomeß, } Mitglieder.
— Stadtrath Peschke, } Mitglieder.
— Stadtrath Heinsius, } Mitglieder.

Standes-Amt.

Herr Vogel, Standesbeamter.
— Stadtrath Richter, } Stellvertreter.
— Stadtrath Peschke, } Stellvertreter.
— Gelbke, Secretair, Bureau-Vorsteher, (KD70 71), Kellenspring 5.

Aichungs-Amt.

Aichungs-Commission, Vorstand: Herr Stadtrath Heinsius, Lindenstr. 30.
Aichungs-Amt für Hohlgemäße, für trockene und Flüssigkeitsmaaße und Fässer. Herr Mützelburg, Forststraße 1.
Aichungs-Amt für Längenmaaße, Gewichte und Waagen: Herr Zeitner, Richtstr. 55.

Bureaux.

Bureau I. (Generalien, Militairsachen, Stadtausschuß.)

Herr Grundmann, Ober-Secretair, Bureau-Vorsteher, (KD64) [FW]3, Anger 18.
— Kalisch, Bureau-Assistent, ○A (EK66) (KD70/71) [FW]1, Louisenstraße 4.

Bureau II. (Kirchen-, Schul-, Etats- und Kassensachen.)

Herr Pfeiffer, Secretair, Bureau-Vorsteher, (KD70/71) (LD) [FW]3, Roßstr. 13.
— Dietzel, Bureau-Gehülfe, Oberkirplatz 6.

Bureau III. (Armen-, Hospital-, Gewerbe- und Genossenschaftssachen.)

Herr Sternsdorff, Registrator, Bureau-Vorsteher, (HM) [FW]3, Richtstr. 85.
— Kretschmer, Bureau-Assistent, neuer Markt 1.
— Wendisch, desgl., Lebuser Mauerstraße 6.
— Neumann, Bureau-Gehülfe, Bischofstraße 2.

Bureau IVa. (Klassen- und Communal-Einkommensteuer-Sachen.)

Herr Schroth, Secretair, Bureau-Vorsteher, (EK66) (KD70/71) (LD) FW3, Richtstraße 51.
— Dietzel, Bureau-Assistent, (KRM29/79) FW3, Markt 8.
— Rahnfeldt, Bureau-Gehülfe, Junkerstraße 4.
— Deltow, desgl., Blumenstraße 3b.
— Gräber, desgl., Tuchmacherstraße 44.
— Franke, desgl., Blumenstraße 16.
— Kirchner, desgl., Breitestraße 28.
— Melchior, desgl., Regierungsstraße 16.
— Liebe, desgl., Fischerstraße 81.

Bureau IVb. (Gewerbesteuer-, Meß- und Sparkassen-Sachen.)

Herr Reinstorf, Bureau-Assistent, Bureau-Vorsteher, (KD70/71) FW3, Oberkirchplatz 6.

Bureau V. (Forst- und Oeconomie-Sachen.)

Herr Heuer, Secretair, Bureau-Vorsteher, (HM) FW3, gr. Müllroserstr. 75.
— Hallwachs, Bureau-Assistent, Kellenspring 5.
— Bernet, Bureau-Gehülfe, Halbestadt 19.

Bureau VI. (Calculatur.)

Herr Kaußmann, Calculator, (EK66) (KD70/71) (LD) FW3, Gubenerstr. 29.
— Schultze, desgl., ✠2 (KD70/71), Lindenstraße 8.

Bureau VII. (Einquartierungssachen.)

Herr Heinrich, Billeteur, FW3, Oderstraße 9.
— Borkmann, Bote, (EK66) (KD70/71) FW2, Richtstraße 98. 99.

Bau-Bureau.

Herr Fischer, Stadtbauführer, Holzhofstraße 12.
— Ebert, desgl., Roßmarkt 18.

Bau-Bureau (Registratur.)

Herr Bär, Secretair, Bureau-Vorsteher, (KD70/71) (LD) FW3, Sonnenburgerstraße 66.
— Krause, Bureau-Gehülfe, Jüdenstraße 12.

Kanzlei.

Herr Neumann, (KD70/71), Görlitzerstraße 31.
— Wegner, Crossenerstraße 21.
— Bettenheim, neuer Markt 5.
— Dreyer, gr. Müllroserstraße 64.

Botenmeister-Amt.

Herr Messinger, Botenmeister, (KD64) (EK66) (KD70/71) (LD) FW2, Fischerstraße 2.

Herr Bettenheim, Bote, (KD64) (DStK) (EK66) FW3, neuer Markt 5.
— Schmädicke, Bote, (KD70/71), Schmalzstraße 6.
— Gute, Bote, (KD70/71) FW3, Sonnenburgerstraße 7.
— Sellin, Bote, (KD64) (DStK) (EK66) (KD70/71) FW3, Roßmarkt 19.
— Träder, Bote, (KD64) (DStK) (EK66) (KD70/71) FW3, Schulstr. 9.
— Klauke, Bote, (KD64) (DStK) (EK66) (KD70/71) FW2, Leipzigerstr. 5.

Kämmerei- und Instituten-Kasse.

Im Rathhause parterre.

Herr Püschel, Kämmereikassen-Rendant, Gubenerstraße 20.
— Hinze, Kämmerei-Oberbuchhalter, Fürstenwalderstraße 2.
— Mann, Kämmerei-Buchhalter, Sophienstraße 17.
— Hartwig, desgl., Kellenspring 9. 10.
— Dankoff desgl., Sophienstraße 18.
— Rohde, Kämmerei-Assistent, Schmalzstraße 17.
— Hülse, Bote, Crossenerstraße 16.

Herr Pasch, Einsammler, ○A, Gubenerstraße 41.
— Böhmer, desgl., (KD64) (DStK) FW3, Collegienstraße 14.
— Fröhlich, desgl., Wilhelmsplatz 16.
— Eisert, desgl., Leipzigerstraße 34.
— Krüger, desgl., ○ (KD64), Fürstenwalderstraße 15.
— Schulz, desgl., (EK66) (KD70/71) FW2, Roßmarkt 19.
— Seiffert, desgl., Richtstraße 101.
— Hackradt, desgl., (EK66) (KD70/71) FW3, Roßmarkt 19.
— Ramke, desgl., (EK66) (KD70/71) FW2, Carlstraße 11.
— Havemann, desgl., (KD70/71) (LD) FW3, Carlstraße 14.

Herr Schneider, Vollziehungs-Beamter, (KD64) (DStK), Crossenerstraße 15.
— Krüger, desgl., (KD64) (DStK) (EK66), Gurschstraße 7.
— Rieke, desgl., Richtstraße 43.
— Pohlmann, desgl., (EK66) (KD70/71) FW3, Junkerstraße 20.

Sparkasse.

Im Rathhause 1 Treppe hoch.

Herr Schulze, Sparkassen-Rendant, (KD64), Gubenerstraße 26.
— Wiese, Sparkassen-Controleur, Ferdinandstraße 2.
— Grundmann, Sparkassen-Buchhalter, (KD64), Richtstraße 94. 95.

Stadtverordnete.

Herr Lampe, Director, Vorsitzender, Wilhelmsplatz 20.
— Strauch, Dr. med., Stellvertreter des Vorsitzenden, Breitestraße 23c.
— Steinhausen, Kaufmann, Schriftführer, Junkerstraße 6.
— Trowitzsch, Hofbuchdruckereibesitzer, Stellvertreter des Schriftführers, Oderstraße 21.
— Ady, Locomotivführer a. D., Tunnelstraße 3.
— Bach, Ziegeleibesitzer, Beeskowerstraße 13.

Herr Bandow, Kaufmann, Leipzigerstraße 29.
— H. Bauer, Rentier, Regierungsstraße 4.
— Brandenburg, Kaufmann, Breitestraße 6.
— Camin, Fabrikbesitzer, Crossenerstraße 17.
— Damm, Grubeninspector, Breitestraße 23c.
— W. Decker, Kunstgärtner, Bergstraße 22.
— Deichler, Obersecretair a. D., Regierungsstraße 4.
— Dittmann, Amtmann, Buschmühlenweg 20.
— Eichenberg, Kaufmann, Junkerstraße 18.
— J. Franke, Vorwerksbesitzer, Crossenerstraße 31.
— Gädicke, Töpfermeister, Fischerstraße 35.
— Gaul, Fabrikbesitzer, Roßstraße 5.
— Gebhardt jun., Gutsbesitzer, Nuhnen 5.
— Dr. Göpel, Sanitätsrath, ✠4 ✠2 (KD64) (DStK)(KD70/71), Forststr. 7.
— Gutmann, Fabrikbesitzer, Roßstraße 1.
— Fr. Hamann, Kaufmann, Oderstraße 29.
— Henschke, Apotheker, Bahnhofstraße 13.
— Hildebrand, Brauereibesitzer, Junkerstraße 5. 6.
— Kärlein, Töpfermeister, Schmalzstraße 4.
— Kette, Justizrath, Wilhelmplatz 20.
— Kieselich, Brauereibesitzer, Richtstraße 9.
— Kilian, Drahtwaarenfabrikant, Schmalzstraße 5.
— Koch, Rechnungsrath, Halbestadt 5.
— Krakauer, Kaufmann, Tuchmacherstraße 53.
— Lauer, Rentier, Bahnhofstraße 28.
— Marcuse, Dr. med., ✠4 ✠2 (EK66) (KD70/71), Richtstraße 60.
— P. Mende, Commerzienrath, ✠4 (KD70/71), Halbestadt 9.
— M. Meyer, Bankier, Bahnhofstraße 19.
— Mühlbach, Eigenthümer, Roßstraße 4.
— P. Nickel, Zimmermeister, Holzhofstraße 15.
— H. Noack, Fabrikbesitzer, Anger 34.
— Paetsch, Fabrikbesitzer, Cüstrinerstraße 4.
— Pantel, Director, Cüstrinerstraße 11.
— J. Rossow, Kaufmann, Carlstraße 15.
— Dr. Sauer, Director, ✠4, Halbestadt 35.
— Schindler, Rechtsanwalt, Wilhelmsplatz 20.
— Schöllhammer, Kaufmann, Tuchmacherstraße 28. 29.
— Dr. Schulz, Sanitätsrath, ✠4 (KD70/71), Kellenspring 3. 4.
— Sprockhoff, Fabrikbesitzer, (KD64) (AK) (EK66) (LD), Cüstrinerstr. 12.
— Dr. Wehmer, Sanitätsrath, ✠4 m. Schw. (HM)(BM)(KD70/71), Oderstr. 52.
— Weidner, Eigenthümer, Sonnenburgerstraße 13.
— Weinholz, Rentier, Berlinerstraße 41.
— W. Weiß, Kaufmann, Tunnelstraße 1.
— Wendler, Kaufmann, Regierungsstraße 5.
— Zeitner, Bäckermeister, gr. Scharrnstraße 27.

Registratur, Calculatur und Kanzlei der Stadtverordneten.

Herr Specht, Ober-Calculator, ✠4, Marktplatz 8.
— Büttner, Bote, [F.W.]3, Schmalzstraße 14.

Stadtälteste.

Herr Hildebrandt, Rentier, Oderstraße 51.
— Koscky, Rentier, ✠4, Bahnhofstraße 27.

Ehrenbürger.

Herr Koffka, Justizrath in Berlin.
— von Stülpnagel, General der Infanterie, ✠ Großkreuz m. E. ✠1 Groß-Comthurkreuz m. Schw. a. R. ✠2 m. Schw. ✠ ✠1 ✠ AAB2b MMV2 RWAx. RG4 HSEH2b WMV1.
— Dr. Simson, Präsident des Reichsgerichts, Wirklicher Geheimer Rath mit dem Prädikat Excellenz, ✠ m. K. u. E. PSuL1 IK1.

Bezirks-Vorsteher und deren Stellvertreter.

1. Stadt-Bezirk: Herr Rother, Buchbindermeister, gr. Scharrnstraße 12.
   Stellvertr.: — Gustin, Bäckermeister, Richtstraße 98. 99.
2. Stadt-Bezirk: — Colberg, Hofwagenfabrikant, Richtstraße 80.
   Stellvertr.: — Plaug, Kaufmann, Richtstraße 77.
3. Stadt-Bezirk: — Schöllhammer, Kaufmann, Tuchmacherstraße 28. 29.
   Stellvertr.: — Kilian, Nadlermeister, Schmalzstraße 5.
4. Stadt-Bezirk: — Laudon, Kaufmann, Tuchmacherstraße 50. 51.
   Stellvertr.: — E. Schillert, Kaufmann, Regierungsstraße 7.
5. Stadt-Bezirk: — Tiebel, Kaufmann, Junkerstraße 12.
   Stellvertr.: — Max Rüdiger, Kaufmann, Holzmarkt 2.
6. Stadt-Bezirk: — Dr. Schwendler, Apotheker, gr. Scharrnstraße 79.
   Stellvertr.: — A. Brandenburg, Kaufmann, Breitestraße 6.
7. Stadt-Bezirk: — Rubelius, Kaufmann, Kellenspring 1. 2.
   Stellvertr.: — Marzahn, Zimmermeister, Fischerstraße 86.
8. Stadt-Bezirk: — Zeitner, Tischlermeister, Lindenstraße 13.
   Stellvertr.: — Luckan, Kaufmann, Leipzigerstraße 4.
9. Stadt-Bezirk: — Dittmann, Amtmann, Buschmühlenweg 20.
   Stellvertr.: — Fiedler, Kaufmann, Müllroserstraße 73.
10. Stadt-Bezirk: — Caplick, Kaufmann, Halbestadt 13.
    Stellvertr.: — Müller, Amtmann, Sophienstraße 2.
11. Stadt-Bezirk: — Gerloff, Kaufmann, Berlinerstraße 2.
    Stellvertr.: — Deckart, Kupferschmiedemeister, Berlinerstraße 52.
12. Stadt-Bezirk: — Decker, Kunstgärtner, Bergstraße 22.
    Stellvertr.: — Miehle, Kaufmann, Cüstrinerstraße 37.
13. Stadt-Bezirk: — Müller, Kaufmann, Roßmarkt 24.
    Stellvertr.: — Jul. Jancke, Kaufmann, Roßmarkt 8a.
14. Stadt-Bezirk: — Sckerl, Kaufmann, Crossenerstraße 2.
    Stellvertr.: — Gutmann, Fabrikbesitzer, Roßstraße 1.

Schiedsmänner und deren Stellvertreter.

1. Stadt-Bezirk: Herr Dickmann, Buchbindermeister, Richtstraße 10.
   Stellvertr.: — Richter, Conditor, Richtstraße 35.
2. Stadt-Bezirk: — Richter, Conditor, Richtstraße 35.
   Stellvertr.: — Dickmann, Buchbindermeister, Richtstraße 10.

3. Stadt-Bezirk: Herr Schröder, Kaufmann, gr. Scharrnstraße 45.
Stellvertr.: — Caplick, Kaufmann, Halbestadt 13.
4. Stadt-Bezirk: — Tzschachmann, Kaufmann, Regierungsstraße 22.
Stellvertr.: — Bieder, Waisenhaus-Inspektor, Park 6. 7.
5. Stadt-Bezirk: — Mützelburg, Böttchermeister, Forststraße 1.
Stellvertr.: — Baltzer, Uhrmacher, gr. Scharrnstraße 86.
6. Stadt-Bezirk: — Baltzer, Uhrmacher, gr. Scharrnstraße 86.
Stellvertr.: — Mützelburg, Böttchermeister, Forststraße 1.
7. Stadt-Bezirk: — Bieder, Waisenhaus-Inspektor, Park 6. 7.
Stellvertr.: — Tzschachmann, Kaufmann, Regierungsstraße 22.
8. Stadt-Bezirk: — Bornitz, Rentier, Bahnhofstraße 16.
Stellvertr.: — Dittmann, Amtmann, Buschmühlenweg 20.
9. Stadt-Bezirk: — Dittmann, Amtmann, Buschmühlenweg 20.
Stellvertr.: — Bornitz, Rentier, Bahnhofstraße 16.
10. Stadt-Bezirk: — Caplick, Kaufmann, Halbestadt 13.
Stellvertr.: — Schröder, Kaufmann, gr. Scharrnstraße 45.
11. Stadt-Bezirk: — W. Lehmann, Kaufmann, Schulstraße 4. 5.
Stellvertr.: — Mielenz, Kaufmann, Berlinerstraße 15.
12. Stadt-Bezirk: — Mielenz, Kaufmann, Berlinerstraße 15.
Stellvertr.: — W. Lehmann, Kaufmann, Schulstraße 4. 5.
13. Stadt-Bezirk: — W. Müller, Kaufmann, Roßmarkt 24.
Stellvertr.: — Fahrenholz, Apotheker, Crossenerstraße 4.
14. Stadt-Bezirk: — Fahrenholz, Apotheker, Crossenerstraße 4.
Stellvertr.: — Müller, Kaufmann, Roßmarkt 24.

Waisen- und Armen-Commissionen.

	Vorsitzende.	Armenpfleger.
1. Commission:	Herr Schmidt, Pfefferküchler.	Herr Schmidt, Pfefferküchler.
2. —	— Jänicke, Kaufmann.	— Jänicke, Kaufmann.
3. —	— Pfeiler, Photograph.	— Pfeiler, Photograph.
4. —	— Kastner, Steindruckereibesitzer.	— Kastner, Steindruckereibesitzer.
5. —	— Eichenberg, Kaufmann.	— Specht, Kaufmann.
6. —	— Juwig, Kaufmann.	— Juwig, Kaufmann.
7. —	— Bieder, Waisenhausinspector.	— Bieder, Waisenhausinspector.
8. —	— Rossow, Kaufmann.	— Rossow, Kaufmann.
9. —	— Ulrich, Locomotivführer a. D.	— Ulrich, Locomotivführer a. D.
10. —	— Ulrich, Eigenthümer.	— Ulrich, Eigenthümer.
11. —	— Arlaud, Kaufmann.	— Arlaud, Kaufmann.
12. —	— Simon, Mehlhändler.	— Simon, Mehlhändler.
13. —	— Mann, Hauptlehrer.	— Mann, Hauptlehrer.
14. —	— Wetzel, Kaufmann.	— Wetzel, Kaufmann.

Waisen-Räthe.

1. Commission: Herr Schmidt, Pfefferküchler.
2. — — Richter, Conditor.

3. Commission: Herr Menzel, Kaufmann.
4. — — Tzschachmann, Kaufmann.
5. — — Drewitz, Drechslermeister.
6. — — Schmidt, Kaufmann.
7. — — Bosse, Rentier.
8. — — Bollert, Pfarrer.
9. — — Lichtenfeld, Eigenthümer.
10. — — Müller, Amtmann.
11. — — Arlaud, Kaufmann.
12. — — Kühn, Schlossermeister.
13. — — Bernhardt, Fabrikbesitzer.
14. — — Hirsch, Pfarrer zu St. Nicolai.

Armen-Aerzte.

Herr Dr. R. Wehmer jun., Wilhelmsplatz 2., für den 1., 2. und 6. Bezirk.
— Sanitätsrath Dr. Göpel, Forststraße 7., für den 3., 4. und 5. Bezirk.
— Dr. Marcuse, Richtstraße 60., für den 7. Bezirk und vom 8. und 9. Bezirk Wilhelmsplatz, Gubenerstraße und Buschmühlenweg.
— Dr. Aufrecht, Marienstraße 1., für den 8., 9. und 10. Bezirk mit Ausnahme der vorausgeführten Straßen.
— Dr. Kuntze, gr. Scharrnst. 16.17., für den 11. und 12. Bezirk.
— Dr. Uttech, Crossenerstraße 7., für den 13. und 14. Bezirk.

Waisenhäuser.

Lutherisches Waisenhaus. Park 6. 7.

Herr Bieder, Inspektor und erster Lehrer,
— Lehmann, Waisenvater und Lehrer,
Frau Wittwe Schimpke, Waisenmutter,
} in der Anstalt.

Gursch'sches Gestift. Stiftsplatz 6.

Vorsteher: Herr Seidemann, Inspektor.

Katholisches Waisenhaus. Marienstraße 3.

Vorsteher: Herr Erzpriester Winkler, Regierungsstraße 3.

Hospitäler.

Diese sind:

1. Spiritus-Hospital, Wilhelmsplatz 6—9 und Park 1.
2. Georgen-Hospital, Berlinerstraße 23.
3. Jacobi-Hospital, Oderstraße 66.

Beamte.

Vorsitzender des Hospital-Vorstandes: Herr Stadtrath Richter, Stiftspl. 1a.
Inspektor: Herr Sternsdorff, Richtstraße 85.

Städtisches Krankenhaus.

Oderstraße 68.

Herr Sanitätsrath Dr. Wehmer, Oderstraße 52., erster Arzt.
— Dr. Rehfeldt, Oderstraße 42., zweiter Arzt.
— Schwarzenhauer, inter. Inspektor, Collegienstraße 17.
Oberin: Schwester Emilie von der Planitz.
Schwestern: Wilhelmine Leibiger, Marie Dunkel.

Siechenanstalt.

Oderstraße 66.

Herr Schwarzenhauer, inter. Inspektor.
Oberin: Schwester Emilie von der Planitz.
Schwestern: Hedwig Kattner, Franziska Fleischer.

Polizei-Verwaltung der Stadt Frankfurt a. O.

Central-Bureau: im alten Rathhause, eine Treppe hoch.

Die Bureaux der Polizei-Verwaltung sind täglich Vormittags von 8 bis 1 Uhr und Nachmittags von 3 bis 6 Uhr geöffnet, und außer diesen Geschäftsstunden befindet sich, zur Erledigung dringender Anträge, sowohl bei Tage als bei Nacht ein Beamter im Bureau.

Der Polizei-Bezirk der Stadt Frankfurt ist in vier Polizei-Reviere abgetheilt.

Das erste Polizei-Revier umfaßt:

Bahnhofstraße 1—30.
Beeskowerstraße 1—14.
Beresinchen 1—8.
Briesenerstraße 1—4.
Carlstraße 1—38.
Cottbuserstraße 1—10.
Dresdenerstraße 1—23.
Fürstenwalderstr. 1—61.
Görlitzerstraße 1—32.
Grüner Weg 1.
Gurschstraße 1—7.
Halbestadt 1—25.
Hohenzollernstr. 1—13.
Leipzigerstraße 1—38.
Leipzigerplatz 1—4.
Lichtenbergerstraße 1—4.
Louisenstraße 1—7.
Marienstraße 1—3.
Nuhnen 1—24.
Peitzerstraße 1—10.
Gelbe Presse 1—9.
Stiftsplatz 1—12.
Sophienstraße 1a—22.
Taubenstraße 1—4.
Theaterstraße 1—11.
Thielestraße.
Tunnelstraße 1—14.
Wilhelmsplatz 22.
Zimmerstraße 1—7.

Das zweite Polizei-Revier umfaßt:

Anger 1—36.
Bachgasse 1—10.
Bischofstraße 13—28.
Buschmühlenweg 1—40.
Carthaus.
Pl. a. Carth. 1—2a.
Ferdinandstraße 1—4.
Fischerstraße 1—105.
Gartenstraße 1—3.
Gubenerstraße 1—41.
Humboldtplatz.
Jüdenstraße 8—17.
Kasernenstraße 6—7.
Kaserne d. Leib-Grenadier-Regiments.
Kellenspring 1—12.
Lehmgasse 1—2.
Lindenstraße 1—31.
Logenstraße 1—12.
Luckauerstraße 1—35.
Gub. Mauerstr. 1—22.
gr. Müllroserstr. 1—84.
kl. Müllroserstr. 1—27.
Oberkirchplatz 1—6.
Oderstraße 26—31a.
Park 1—14.
Regierungsstraße 1—28.
Richtstraße 51—63a.
Rosenstraße 37—59.
gr. Scharrnstr. 51—62.
Schmiedegasse 6—11.
Steingasse 1—3.
Tuchmacherstr. 41—63.
Tzschn. Oberweg 1—15b.
Uferstraße 1.
Wilhelmsplatz 1—21.
Wilhelmsplatz 23—25.

Das dritte Polizei-Revier umfaßt:

Den Theil der Promenaden-Anlagen zwischen Wilhelmspl. u. Breitestraße.
Bischofstraße 1—11 u. 12.
Breitestraße 1—39.
Brückthorstraße 1—10.
Forststraße 1—10.
Hanewald 1—15 u. 16.
Holzmarkt 1—7.
Jüdenstraße 1—7.
Junkerstraße 1—25.
Kasernenstraße 1—7.
Marktplatz 1.
Marktplatz 7—11.
Oderstraße 8—25.
Oderstr. 31b—53 u. 54.
kl. Oderstraße 1—10.
Packhof.
Promenadeng. 1—5 u. 6.
Richtstraße 21—50.
Richtstraße 64—86.
Rosenstraße 1—36.
Rosenstraße 60—94.
gr. Scharrnstr. 16—50.
gr. Scharrnstr. 63—85.
kl. Scharrnstr. 1—22.
Schmalzstraße 1—18.
Schmiedegasse 1—5.
Spornmachergasse 1—18.
Tuchmacherstraße 1—40.
Tuchmacherstraße 64—86.

Das vierte Polizei-Revier umfaßt:

Den Theil der Promenaden-Anlagen zwischen d. Breiten- u. Berlinerstr.
Badergasse 1—8.
Bergstraße 1—60.
Berlinerstraße 1—52.
Blumenstraße 1—16.
Chausseestraße 1—12.
Collegienstraße 1—20.
Crossenerstraße 1—31.
Cüstrinerstraße 1—44.
kl. Cüstrinerstraße 1—3.
Dammmeisterg. 1, 1a u. 2.
gr. Fruchtstraße 1—11.
kl. Fruchtstraße 1—3a.
Forsthaus Kornbusch.
Am Graben 1—3.
Halbestadt 26—35.
Holzhofstraße 1—17.
Jacobistraße 1—10.
Kahnbauergasse 1—2.
Kietzergasse 1—11.
Kurzestraße 1—3.
Leopoldstraße 1—10.
Lohhof.
Magazinplatz.
Neuer Markt 1—16.
Lebuser Mauerstr. 1—21.
Mittelstraße 1—23.
Mühlengasse 1—7.
Oderdamm 1—2.
Oderstraße 1—6.
Oderstraße 55—68.
Pl. a. Schützenhaus 1—8.
Pl. a. d. Wachsbleiche 1—3.
Poetensteig 1—4a.
Richtstraße 1—20.
Richtstraße 87—104.
Roßmarkt 1—27.
Roßstraße 1—13.
Sandstraße 1—14.
gr. Scharrnstraße 1—15.
gr. Scharrnstraße 86—91.
Schützenstraße 1—26.
Schulstraße 1—18.
Sonnenburgerstr. 1—67.
Torfstraße 1—2.
Wasserstraße 1—4.
Weidendamm 1—6.
Wiesenplan 47, 49, 51, 84, 288, 319, 356, 462, 621, 828.
Wiesenstraße 1—16.
Ziegelstraße 1—36.

Die Handhabung der Polizei in jedem der 4 Polizei-Reviere ist einem Revier-Vorsteher übertragen, welcher zu diesem Behufe über die ihm zugetheilten Polizei-Sergeanten verfügt. An ihn gelangen alle Meldungen, Anzeigen und Beschwerden; durch ihn können auch sonstige Anträge der Revier-Eingesessenen an die Polizei-Behörde gebracht werden, was sich überall, wo die Rückfrage bei dem Revier-Vorsteher unvermeidlich, besonders empfehlen wird. Die Schlichtung privatlicher Streitigkeiten in Gesindesachen, die Ausstellung von Führungsattesten und anderen Bescheinigungen 2c. ist zunächst bei dem Vorsteher des Reviers zu beantragen, weil der Antragsteller auf diesem Wege leichter und schneller zum Ziel gelangt.

Für jeden Revier-Vorsteher ist — möglichst in der Mitte seines Reviers — ein Bureau etablirt, in welchem er während der Dienststunden die Abfertigung des Publikums besorgt.

Das Bureau des ersten Polizei-Reviers ist **Fürstenwalderstr. 53**, vom 1. October 1885 ab **Fürstenwalderstr. 49b** parterre, das Bureau des zweiten Polizei-Reviers **Fischerstr. 16** eine Treppe hoch, das Bureau des dritten Polizei-Reviers **Tuchmacherstr. 31** eine Treppe hoch, und das Bureau des vierten Polizei-Reviers **Berlinerstr. 1** part. und **Roßstr. 1** belegen.

Die Funktion der Revier-Vorsteher ist übertragen:
im 1. Polizei-Revier dem Polizei-Commissarius Herrn Palm,
im 2. " " " Herrn Aris,
im 3. " " " Herrn Röhr,
im 4. " " " Herrn Krause.

Die Revier-Polizei-Bureaux sind Vormittag von 8—12, Nachmitag von 3—6 Uhr geöffnet.

Chef.

Herr v. Kemnitz, Oberbürgermeister, ✠4, ✠14 (KD70/71), Halbestadt 24.

Stellvertreter.

Herr Bürgermeister Dr. Adolph, Buschmühlenweg 7.
— Stadtrath Richter, Stiftsplatz 1a.

Bau-Polizei.

Herr Malcomeß, Stadtbaurath, Lindenstraße 27.

Wohlfahrts-Polizei excl. Bausachen.

Herr Junge, Polizei-Assessor, Marienstraße 2.

Criminal-Polizei.

Herr Scholtz, Polizei-Inspector, (HM) [F.W.]3, Lindenstr. 1.

Feuer-Lösch-Anstalt.

1. Die Hauptfeuerwache befindet sich Oderstr. 28. (Manegenhof.)
2. Die Nebenfeuerwache Nr. 1: Schule der Dammvorstadt.
3. " " Nr. 2: Schule auf dem Beresinchen.

Herr Malcomeß, Stadtbaurath und Brand-Director, Lindenstraße 27.
— Wohllebe, Brand-Inspector, (EK66) (KD70/71) [F.W.]3, Oderstr. 28.
— Ebert, Stadt-Bauführer, Stellvertreter. Roßmarkt 17. 18.
— Gielisch, Ober-Feuerwehrmann, Oderstr. 28.

Secretariat, Paß- und Transport-Expedition.

Herr Geffe, Polizei-Secretair, (HM) [F.W.]3, Schützenstraße 3.
— Sadler, Bureau-Gehülfe, Richtstraße 33.

Journal und Registratur.

Herr Sabrotzky, Polizei-Registrator, [F.W.]3, Breitestraße 1.
— Lemme, Registratur-Assistent, (KD70/71) [F.W.]3), Blumenstraße 16.
— Großheide, Bureau-Assistent, Bischofstraße 25.

Expedition der Mobiliar-Versicherungs-Angelegenheiten.

Herr Neumann, Auctions-Commissarius und polizeilicher Taxator, Wilhelmspl. 5.

Polizei-Verwaltungs-Kasse und Sportel-Receptur

befindet sich im Kämmerei-Kassen-Lokale.

Einwohner-Melde-Amt.

Im alten Rathhause, eine Treppe hoch.

Herr Müller, Vorsteher, Mühlengasse 4. 5.
— Weise, Büreau-Assistent, Junkerstraße 5. 6.

Kanzlei.

Herr Lehmann, Kanzlei-Assistent, Fischerstraße 89.

Boten-Amt.

Herr Barsch, Polizei-Bote, (HM) (LD), im Rathhause.

Executiv-Personal.

Herr Scholtz, Polizei-Inspector, (HM) [F.W.]3, Lindenstraße 1.
— Aris, Polizei-Commissarius, (EK66) (KD70/71) [F.W.]2, Fischerstraße 16.
— Röhr, desgl., [F.W.]3, Tuchmacherstraße 31.
— Krause, desgl., (KD70/71) [F.W.]2, Berlinerstraße 1.
— Palm, desgl., (KD70/71) [F.W.]3, Fürstenwalderstraße 53., vom 1. Oct. ab Fürstenwalderstraße 49b.
— Andersohn, Polizeimeister, [F.W.]3, Tuchmacherstraße 45.
— Lehmann I., desgl., (KD64) (DStK) (EK66) [F.W.]3, Gubenerstraße 18.
— Lehmann II., desgl., [F.W.]3, Nuhnen 2.
— Fröhlich, desgl., ○ (KD64) (DStK) (EK66) (OegTM) (KD70/71) [F.W.]2, Roßstraße 1.
— Reichheng, Polizei-Sergeant, [F.W.]3, Lehmgasse 2.
— Dorfstecher, desgl., [F.W.]3, Regierungsstraße 16.
— Lehmann, desgl., (KD64) (DStK) (EK66) [F.W.]3, Beeskowerstraße 6.
— Hildebrandt, desgl., ✠2 (EK66) (KD70/71) [F.W.]3, Blumenstraße 16.
— Hinze, desgl., (KD70/71), Halbestadt 35.
— Teschner, desgl., ○ (KD64) (DStK) (EK66) [F.W.]2, Halbestadt 6.
— Friedrich, desgl., (KD64) (KD70/71) [F.W.]2, Lebuser Mauerstraße 6.
— Gottschalk, desgl., ✠2 ○ (KD64) (DStK) (EK66) (KD70/71) [F.W.]2, Leipzigerplatz 1b.
— Jurk, desgl., (KD70/71) (LD) [F.W.]3, Wilhelmsplatz 2.
— Hehlemann, desgl., (KD70/71) [F.W.]3 SAM m. Schw., Kietzergasse 8.
— Schottstädt I., desgl., Anger 36.
— Schottstädt II., desgl., (KD70/71) [F.W.]3, Fischerstraße 5.
— Teske, desgl., (KD64) (DStK) (EK66) (KD70/71) [F.W.]2, Sophienstr. 11.
— Neubauer, Polizei-Assistent, (KD70/71) [F.W.]3, Holzmarkt 6.
— Specht, desgl., Schützenstraße 7.
— Gallon, desgl., (KD70/71) [F.W.]3, Tuchmacherstraße 14.
— Meyer, desgl., [F.W.]3, Tuchmacherstraße 14.

Polizei-Arresthaus.

(An der Oder.)

Herr Rahn, Arresthaus-Aufseher, (HM) [F.W.]2, Oderstraße 66.

Amts-Anwaltschaft

für den Bezirk der Stadt Frankfurt a. O. und für den Landbezirk.

Herr Junge, Polizei-Assessor und Amts-Anwalt, Marienstraße 2.
— Grundmann, Magistrats-Ober-Secretair, Stellvertreter des Amts-Anwalts, (KD64) [F.W.]3, Anger 18.

Von der Polizei-Verwaltung ressortiren:

1. Die Sanitäts-Commission.

Herr v. Kemnitz, Oberbürgermeister, Vorsitzender, ✠4 ✠4 (KD70/71), Halbest. 24.
— Dr. Danziger, Sanitäts-Rath und Kreis-Physikus, Wilhelmsplatz 23.
— Dr. Wehmer, Sanitäts-Rath, ✠4 (HM) (BM) (KD70/71), Oderstr. 52.
— Dr. Strauch, (KD64) (DStK) (EK66) (KD70/71), Breitestraße 23c.
— Dr. Marcuse, ✠4 ✠2w (EK66) (KD70/71), Richtstraße 60.
— Henschke, Apotheker, Bahnhofstraße 13.
— Dr. Roland, Oberstabs- und Divisions-Arzt, ✠3 ✠3 ✠2w ✠, Wilhelmsplatz 24.

2. Die Fleischschau-Beamten.

Herr Zimmermann, Königl. Departemem.-Thierarzt, Polizei-Thierarzt, Breitestraße 2.
— Hildebrandt, Hülfs-Polizei-Beamter, Assistent, gr. Scharrnstraße 66.

3. Nachtwächter.

(Das Nachtwachtmeister-Amt wird in jedem Polizei-Revier durch die Vorsteher desselben verwaltet.)

1. Revier: Böhm, Breitestr. 7.
2. — Engel, gr. Müllroserst. 80.
3. — Müller, Fürstenwalderst. 11.
4. — Thiele, Lindenstr. 17.
5. — Teuber, Rosenstr. 46.
6. — Fleischer, Sandstr. 3.
7. — Xaller, Gubenerstr. 38.
8. — Helm, Tuchmacherstr. 46.
9. — Kolbe, Berlinerstr. 37.
10. — Jahn, Schmalzstr. 3.
11. — Ringk I., gr. Fruchstr. 7a.
12. — Ringk II., gr. Fruchtstr. 7a.
13. Revier: Gündel, Kietzergasse 11.
14. — Scheetz, Crossenerstr. 24.
15. — Fiebig, Tz. Oberweg 13.
16. — Schönfisch, Schulstr. 14.
17. — Hauptstein, Pl. a. Schützenhause 7.
18. — Fischer, Roßmarkt 15.
19. — Haffner, Badergasse 6. 7.
20. — Gummelt, Sonnenburgerstraße 46.
21. — Delavier, Pl. a. Schützenhause 4a.
22. Revier auf den Nuhnen: Günzel, Fürstenwalderst. 17.
23. Revier: Sasse, Berlinerstraße 13.

Kirchen.

Marien- oder Ober-Kirche

am Vereinigungspunkt der Regierungs- und Oderstraße belegen.
(Ist von 1253 bis 1330 erbaut.)

Herr Paalzow, Ober-Pfarrer, Regierungsstraße 28.
— Kalisch, Pfarrer, Regierungsstraße 27.
— Wrede, Königl. Musikdirector, Cantor, Brückthorstraße 7. 8.
— Blumenthal, Königl. Musikdirector, Organist, Junkerstraße 23.
— Dietzel, Küster, ◯A (HM) (EK66) [FW]1, Oberkirchplatz 6.
— Konzag, Kirchendiener, [FW]3, kl. Scharrnstraße 11.

Nicolai- oder Unterkirche

am Vereinigungspunkt der Oder- und Collegienstraße belegen.
(Ist von 1517 bis 1525 erbaut.)

Herr Sydow, erster Pfarrer, Collegienstraße 9.
— Hirsch, zweiter Pfarrer, Collegienstraße 8.
— Bojanus, Lehrer, Cantor, Berlinerstraße 48.
— Blumenthal, Königl. Musikdirector, Organist, Junkerstraße 23.
— Meilicke, Küster, ✠2 (EK66) (KD70/71) ◯A [FW]1, Jacobistraße 4.
— Zippel, Kirchendiener, Oderstraße 66.

Garnison-Kirche.

Die Gottesdienste werden in der Unterkirche abgehalten.

Herr Thiel, Divisions-Pfarrer, ✠4 BrHL3b, Lindenstraße 4.
— Mennecke, Divisions-Küster, ✠2 (EK66) (KD70/71) ◯ ◯A [FW]3, Brückthorstraße 10.

Georgen-Kirche

am Lebuser Thor belegen. (Ist 1280 erbaut.)

Herr Kühn, Superintendent, Prediger, ✠4, Berlinerstraße 47.
— Woite, Hauptlehrer, Cantor und Küster, Ziegelstraße 7.
— Goebel, Kirchendiener, (KD70/71) (LD3), Ziegelstraße 12.

Gertraud-Kirche

auf dem Anger belegen.
(Ist von 1875 bis 1878 erbaut.)

Herr Bollert, Pfarrer, Wilhelmsplatz 10.
— Lehmann, Lehrer, Cantor, Park 6.
— Jennrich, Küster, (EK66) (KD70/71) [FW]2, Anger 24.
— Fuhrmann, Kirchendiener, Lindenstraße 4.

Reformirte Kirche

am Vereinigungspunkt der Oder- und Collegienstraße belegen.

Herr Heiber, Consistorial- und Regierungs-Rath, ✠3A, Halbestadt 10.
— Triebel, Pfarrer, Halbestadt 10.
— Franke, desgl., Halbestadt 17.
— Lua, Lehrer, Cantor, ✠4 ✠A ◯A BrHL4, Kasernenstraße 7.
— Zeuschner, Organist, Theaterstraße 6.
— Schüler, Küster, (EK66) (KD70/71) ◯ ◯A [FW]1, Oderstraße 3.
— Radach, Kirchendiener, Richtstraße 92.

Katholische Kirche zum heiligen Kreuz

Regierungsstraße 3.
(Ist von 1776 bis 1786 erbaut.)

Herr Winkler, Erzpriester, Regierungsstraße 3.
— Strensky, Kaplan, Regierungsstraße 3.
— Lux, Küster, Junkerstraße 9.

Superintendent.

Herr Kühn, Superintendent, ✠4, Berlinerstraße 47.

Königliches Friedrichs-Gymnasium.

Gubenerstraße 13.

Director: Herr Georg Kern.
Oberlehrer: Herr Professor Schwarze (zugleich Bibliothekar).
— — Professor Dr. du Mesnil.
— — Dr. Vigelius.
— — Dr. Arndt, Prem.-Lieut. der Artill. a. D., ✠2 (DStK) (KD64) (EK66) (KD70/71) (LD2).
— — Dr. Rüthnick. (Mitglied der Prüfungs-Commission für Lehrerinnen und Einjährig-Freiwillige.)
— — Dr. Eichler.
— — Dr. Amdohr, Premier-Lieut. der Landw.-Inf. a. D., ✠2 (KD70/71) (LD2).
— — Dr. Siebert.
Ordentliche Lehrer: Herr Oberlehrer Sonntag.
— — Prawitz.
— — Wernecke.
— — Schneider (zugleich Turnlehrer), Lieut. d. Landw., (LD2).
— — Hermes.
— — Dr. Bachmann.
— — Hiltmann, Lieut. der. Reserve.
— — Kobley (zugleich Turnlehrer), Landw.-Lt., (KD70/71).
— — Bohse.
— — Mühlpforth, Gymnasial-Elementarlehrer.
Wissenschaftliche Hülfslehrer: Herr König, (KD70/71).
— — — Dr. Höck (zugleich Lehrer des Englischen).
Probecandidaten: Herr Dr. Adam.
— — Heugel.
Vorschullehrer: Herr Raue, Unterdirigent.
— — Richter.
— — Noack.
Hülfslehrer: Herr Dunkelberg.
Gesanglehrer: Herr Musikdirector Wrede.
Zeichenlehrer: Herr Maler Engelbrecht.
Lehrer der Stenographie: Herr Haacke.
Rendant: Herr Rechnungsrath Rättig, ✠4 (LD3).
Schuldiener: Herr Kühne, [F.W.]3.
Hülfsheizer: Herr Tietz, (EK66) (KD70/71) (LD).

Städtische Schulen.

a. Unter der oberen Leitung des Kgl. Provinzial-Schul-Collegiums in Berlin.

1. Real-Gymnasium. Richtstraße 4—6.

Herr Dr. Laubert, Director.
— Professor Dr. Emsmann, Oberlehrer.
— Riedel, desgl.
Herr Dr. Noack, Oberlehrer.
— Dr. Mann, desgl.
— Dr. Korell, desgl.

Herr Dr. Gurnick, ordentl. Lehrer.
— Hartung, desgl.
— Dr. Huth, desgl.
— Ehlert, desgl.
— Schultze, desgl.
— Keiser, desgl.
— Dr. Schwebsch, desgl.
— Dr. Roedel, desgl.
— Balkenholl, wissenschaftl. Hülfslehrer.
Herr Bombe, wissenschaftl. Hülfslehrer.
— Mühle, Zeichenlehrer.
— Wrede, Kgl. Musikdir., Gesanglehrer.
— Baldow, Elementarlehrer.
— Müller, desgl.
— Dietrich, desgl.
— Reimann, desgl.
— Pfuhl, desgl.
— Jahn, Schuldiener.

b. Unter der oberen Leitung der städtischen Schuldeputation.

2. Bürger-Schule. Breitestraße 24.

Revisor: Herr Pfarrer Kalisch.

Herr Dr. Schmidt, Rektor.
— Kaußmann, Conrektor.
— Thiele, Mittelschullehrer.
— Hechler, desgl.
— Paul, desgl.
— Handloike, desgl.
— Engelbrecht, Zeichenlehrer.
— Gloatz, Elementarlehrer.
— Hoffmann, desgl.
— Magnus, desgl.
— Heine, desgl.
Herr Höpfner, Elementarlehrer.
— Werkmeister, desgl.
— Haacke, desgl.
— Fleck, desgl.
— Thur, desgl.
— Lehmann, desgl.
— Gericke, desgl.
— Klöhn, desgl.
— Hering, desgl.
— Zellmer, desgl.
— Richter, Schuldiener.

3. Augusta-Schule. Theaterstraße 11.

Revisor: Herr Ober-Pfarrer Paalzow.

Herr Wegener, Rektor.
— Dr. Hoffbauer, wissenschaftl. Lehrer.
— Dr. Haenicke, desgl.
— Nitschke, Mittelschullehrer.
— Dreßler, desgl.
— Fels, desgl.
— Grabein, desgl.
— Engelbrecht, Zeichenlehrer.
— Wrede, Gesanglehrer.
Fräul. Bilger, Lehrerin.
— Kühn, desgl.
— Hubert, desgl.
— Calsow, desgl.
— Mann, desgl.
— Hesse, Handarbeitslehrerin.
— Helfrich, desgl.
— Wegener, desgl.
Frau Bellack, Schuldienerin.

4. Victoria-Schule. Forststraße 6.

Revisor: Herr Director a. D. Dr. Sauer.

Herr Bombe, Rektor.
— Winning, Mittelschullehrer.
— Braasch, desgl.
— Andrae, Elementarlehrer.
— Zorn, desgl.
— Herzberg, desgl.
— Schönwald, desgl.
— Engelbrecht, Zeichenlehrer.
Herr Wrede, Gesanglehrer.
Fräul. Deikert, Lehrerin.
— Kühn, desgl.
— Harder, desgl.
— Fischer, desgl.
Frau Schulz, Handarbeitslehrerin.
Fräul. Cavalier, desgl.
Herr Lieske, Schuldiener.

5. Elisabeth-Schule. Oderstraße 28.
Revisor: Herr Pfarrer Triebel.

Herr Rademacher, Rektor.
— Müller, Elementarlehrer.
— Knabe, desgl.
— Tinius, desgl.
Fräul. Rohr, Lehrerin.
Fräul. Stubenrauch, Lehrerin.
— Schenk, desgl.
— Koch, Handarbeitslehrerin.
— Stubenrauch, desgl.
Frau Schumann, Schuldienerin.

6. Dammvorstadt-Schule. Roßmarkt 17.
Revisor: Herr Pfarrer Hirsch.

Herr Mann, Hauptlehrer.
— Sennewald, Lehrer.
— Heinze, desgl.
— Haase, desgl.
— Plenzke, desgl.
— Poetke, desgl.
— Schütz, desgl.
— Schmidt, desgl.
— Bomme, desgl.
Herr Klämbt, Lehrer.
— Valentin, desgl.
— Hauptstein, desgl.
— Lange, desgl.
— Schönfeld, desgl.
— Prinz, desgl.
Fräul. Stubenrauch, Handarbeitslehrerin.
Frau Siering, Schuldienerin.

7. Georgen-Schule. Ziegelstraße 6. 7.
Revisor: Herr Superintendent Kühn.

Herr Woite, Hauptlehrer.
— Schultz, Lehrer.
— Proppe, desgl.
— Weise, desgl.
— Timm, desgl.
— Zeuschner, desgl.
— Kurzmann, desgl.
Herr Brandt, Lehrer.
Fräul. Rohr, Lehrerin.
— Haensel, desgl.
Herr Werkmeister, Lehrer.
— Klittke, desgl.
Frau Schattschneider, Handarbeitslehrerin.

8. Gertraud-Schule. Große Müllroserstraße 15.
Revisor: Herr Pfarrer Bollert.

Herr Banisch, Hauptlehrer.
— Pfeiffer, Lehrer.
— Haacke, desgl.
— Petersen, desgl.
— Dunkelberg, desgl.
— Kuschla, desgl.
— Schnetzke, desgl.
Herr Gebhardt, Lehrer.
— Roestel, desgl.
Fräul. Wegener, Lehrerin.
— Franke, desgl.
— Schiefer, desgl.
Frau Schmidt, Handarbeitslehrerin.
— Schulz, Schuldienerin.

9. Beresinchen-Schule. Leipzigerplatz 1b.
Revisor: Herr Pfarrer Bollert.

Herr Vollrath, Hauptlehrer.
— Schulz, Lehrer.
— Lua, desgl.
— Plagemann, desgl.
— Thate, desgl.
— Meilicke, desgl.
— Werkmeister, desgl.
Herr Schenker, Lehrer.
— Schröder, desgl.
Fräul. Laban, Lehrerin.
— Riedel, desgl.
Frau Lua, Handarbeitslehrerin.
Herr Krüger, Schuldiener.

10. Gubener Vorstadt-Schule. Park 7.
Revisor: Herr Pfarrer Bollert.

Herr Bieder, Hauptlehrer.
— Lehmann, Lehrer.
— Schenk, desgl.
— Höhne, desgl.
— Pohlandt, desgl.
— Krüger, desgl.
— Ackermann II., desgl.
Herr Kunstmann, Lehrer.
— Paterna, desgl.
— Hamster, desgl.
Fräul. Tempel, Lehrerin.
— Contag, desgl.
— Kamke, Handarbeitslehrerin.
Frau Richter, Schuldienerin.

In dieser Schule findet durch Herrn Lehrer Weise der Unterricht der taubstummen Kinder statt.

11. Marien-Schule. Oderstraße 28.
Revisor: Herr Ober-Pfarrer Paalzow.

Herr Umbach, Hauptlehrer.
— Eberth, Lehrer.
— Prinz, desgl.
— Kirsch, desgl.
— Waldow, desgl.
— Kunde, desgl.
— Ackermann I., desgl.
Herr Gerasch, Lehrer.
— Grunemann, desgl.
— Bork, desgl.
Fräul. Matheus, Lehrerin.
— Wilcke, desgl.
Frau Klewitz, Handarbeitslehrerin.
— Schumann, Schuldienerin.

12. Nicolai-Schule. Oderstraße 66.
Revisor: Herr Pfarrer Sydow.

Herr Christoph, Hauptlehrer.
— Bojanus, Lehrer.
— Paulig, desgl.
— Krüger, desgl.
— Rumpf, desgl.
Fräul. Roland, Lehrerin.
— Pawlowska, desgl.
Herr Krause, Lehrer.
Fräul. Laban, Handarbeitslehrerin.
Herr Harmuth, Schuldiener.

13. Stifts-Schule. Stiftsplatz 6.
Revisor: Herr Pfarrer Sydow. (Siehe Gursch'sches Gestift.)

14. Katholische Schule. Gartenstraße 1.
Revisor: Herr Erzpriester Winkler.

Herr Marquardt, Hauptlehrer.
— Dierich, Lehrer.
— Felkel, desgl.
— Pflüger, desgl.
Herr Schroedter, Lehrer.
— Harmuth, desgl.
Fräul. Marquardt, Handarbeitslehrerin,
Frau Hopke, Schuldienerin.

15. Nuhnen-Schule. Nuhnen 7.
Revisor: vacat.

Herr Döring, Lehrer.
Frau Döring, Handarbeitslehrerin.

16. Gursch'sches Gestift. Stiftsplatz 6.

Herr Seidemann, Inspector und Hauptlehrer.

Herr Peters, Lehrer und Erzieher.
— Zickermann, Lehrer.
— Schlee, desgl.
— Priefert, Lehrer und Erzieher.
— Loest, desgl.
Fräul. Kogge, Erzieherin.
Herr Puchert, Hausvater.
— Walter, Hausdiener.
Frau Puchert, Handarbeitslehrerin.
— Walter, Krankenwärterin.
— Wenskatis, Wärterin.

17. Garnison- (Leopold-) Schule. Kasernenstraße 7.

Curatorium.

Herr Vogel v. Falckenstein, Oberst-Lieutenant u. Bezirks-Commandeur, ✠4 ✠3 ✠1 ✠ BrHL3a m. Schw., Gubenerstraße 8.
— Paschke, Divisions-Auditeur, Justizrath u. Hauptmann der Landwehr-Artillerie, ✠1 (LD1) BrHL3b, Bahnhofstraße 21.
— Herr Thiel, Divisions-Pfarrer, ✠4 BrHL3b, Lindenstraße 4.

Lehrer.

Herr Lua, ✠4 ✠A BrHL4, Kasernenstraße 7.
— Schmidt, ✠4 ✠A BrHL4, Halbestadt 31.

18. Seminar für Lehrerinnen. Theaterstraße 11.

Revisor: Herr Superintendent Kühn.

Herr Wegener, Rektor.
— Schumann, Regier.- u. Schulrath.
— Dr. Hoffbauer, wissenschaftl. Lehrer.
— Nitschke, Mittelschullehrer.
— Dreßler, desgl.
Herr Blumenthal, Musikdirector.
— Mühle, Zeichenlehrer.
Frl. Barraud, Lehrerin.
— Kühn, desgl.

19. Fortbildungs-Schule (gewerbliche).

Vorsitzender des Curatoriums: Herr Bürgermeister Dr. Adolph, Buschmühlenw. 7.
Dirigent der Schule: Herr Rektor Rademacher, Oderstraße 28.

20. Fortbildungs-Schule für Mädchen. Forststraße 6.

Vorsitzender des Curatoriums: Herr Bürgermeister Dr. Adolph, Buschmühlenw. 7.
Dirigent der Schule: Herr Rektor Bombe, Forststraße 6.

Königl. Bergrevier Frankfurt a. Oder.

Halbestadt 11.

Herr von Gellhorn, Bergrath, ✠4 ✠. Herr Brauns, Hilfsarbeiter, im Bureau.

Bergvorschule. Breitestraße 24.

Unter Aufsicht der Königl. Bergbehörde.

Director: Herr von Gellhorn, Bergrath, ✠4 ✠, Halbestadt 11.
Lehrer-Kollegium: Herr Damm, Grubeninspector, Breitestraße 23c.
— von Cölln, Markscheider, (HM) (LD), Stiftsplatz 1.
— Vollrath, Hauptlehrer, Leipzigerplatz 1.

Privat-Lehr-Anstalten.

Vorbereitungs-Schulen für das Einjährig-Freiwilligen- und das Fähnrichs-Examen.

Herr Dr. Hoffbauer, Sophienstraße 21.

Woltersdorff'sche Schule. Logenstraße 3.

Vorsteherin: Fräulein Gubalke.

Privatschule des Fräulein Adelhaid Sydow. Halbestadt 1.

Schiefelbein'sche Schule. Oderstraße 34.

Vorsteherin: Fräulein Schiefelbein.

Gewerbeschule für Frauen und Töchter. Gr. Scharrnstraße 46.

Vorsteherin: Frau Dr. Wullé.

Handelskammer.

Die Handelskammer für Frankfurt a. O. und dessen Kämmereidörfer besteht seit dem 21. Januar 1864.

Bureau: im alten Rathhause eine Treppe hoch.

Mitglieder.

Herr H. Tillich, Gubenerstraße 41.
— Th. Otto, Leipzigerstraße 8.
— Th. Pätsch, Cüstrinerstaße 4.
— H. Pantel, Cüstrinerstraße 11.
— Paul Steinbock, Halbestadt 28.
Herr Rud. Tiebel, Junkerstraße 12.
— Max Rüdiger, Holzmarkt 2.
— O. Weise, Lindenstraße 7.
— G. Neumann, Crossenerstraße 3.
— H. Engel, Breitestraße 32.

Vorsteher der vereinigten Kaufmannschaft.

Herr H. Tillich, Gubenerstraße 41.
Herr P. Mende, Halbestadt 9.

Commissions-Mitglieder.

Herr A. W. Hoeber, Junkerstraße 18.
— C. Rodowe, Oderstraße 41.
Herr J. Hintze, Halbestadt 2.
— B. Krakauer, Tuchmacherstraße 53.

Verzeichniß

der gewerbesteuerpflichtigen Personen der Klasse AI. zu Frankfurt a. O.

Hamann & Pötschke, Weinhandlung.
M. Lienau & Sohn, Weinhandlung.
Stärke-Zuckerfabrik-Actien-Gesellschaft vorm. C. A. Koehlmann & Comp.
L. Mende, Bank-, Fonds- und Wechselgeschäft.
Kontinental-Gas-Actien-Gesellschaft in Dessau.

C. Rodowe, vorm. Louis Ravené & Comp., Eisen- und Kurzwaarengeschäft.
Frankfurter Allgemeine Rückversicherungs-Actien-Bank.
Frankfurter Stärke-Syrup- und Zuckerfabrik C. Leuchtenberger.
Trowitzsch & Sohn, Königl. Hofbuchdruckerei und Verlagsgeschäft.
F. Peltret, Tabak- und Cigarrenfabrik.
S. W. Auerbach, Manufacturwaarenhandlung.
M. Gottschalt, Confectionsgeschäft.
W. Winkelmann's Nachfolger, Kurz- und Wollwaarengeschäft.
Gaul & Hoffmann, Maschinenfabrik.
Camin & Neumann, Maschinenfabrik.
Albert Gutmann, Maschinenbauerei.
Wilhelm Jolitz, Eisengießerei.
Frankfurter Actien-Brauerei-Gesellschaft.
H. S. Muth jun., Brauerei.
Ferdinand Schindler, Brauerei.
H. Hildebrand & Comp., Brauerei.
L. Marcus, Getreide- und Spiritushandlung.
Berliner Bergbau-Actien-Gesellschaft.
J. F. Otto, Paraffinkerzen- und Erdwachsfabrik.
Theodor Paetsch, Steingutfabrik.
Theodor Reinmann, Getreide- und Malzhandlung.
Louis Rüdiger, Lederfabrik.
Gebrüder Weise, Chocoladen-, Confituren- und Marzipanfabrik.
J. H. Huth, Destillation.
Paul Steinbock, Papierfabrik.
Fürst & Alexander, Landesproductengeschäft.
Heinrich Schöne, Bank-, Fonds- und Wechselgeschäft.
Ernst Nowka, Kommissionswaaren-Geschäft.
Moritz Levy & Comp., Hutfabrik.
Julius Altrichter, Musikinstrumentenfabrik.
Frankfurter Güter-Eisenbahn-Gesellschaft, Güter-Transport-Geschäft zu Wasser.

Synagogen-Gemeinde.

Gemeinde-Vorstand.

Herr Adolph Lewin, Kaufmann, Vorsitzender, Fürstenwalderstraße 53.
— Jacob Schlesinger, Kaufmann, Richtstraße 77.
— L. Struck, Kaufmann, Jüdenstraße 17.

Repräsentanten-Collegium.

Herr B. Krakauer, Kaufm., Vorsitzender, Tuchmacherstraße 53.
— Julius David, Kaufm., Richtstr. 51.
— Meyer Lagowitz, Kaufm., Markt 1.
— Max Alexander, desgl., Wilhelmsplatz 24.
— Ignatz Laufer, desgl., Jüdenstr. 17.
— J. Struck, desgl., Schmalzstr. 6.
Herr M. Baumgarten, Kaufm., Brückthorstr. 7. 8.
— Siegm. Zielenziger, desgl., Richtst. 92.
— Benno Boschwitz, desgl., Richtst. 89.
— Joseph Henschel, desgl., Markt 1.
— Rud. Ehrlich, desgl., Halbestadt 1.
— Moritz Philipp, Spediteur, Richtstraße 72.

Gemeinde-Beamte.

Herr Dr. Loewenmeyer, Rabbiner, Prediger u. erster Religionslehrer, Oderstr. 30.
— Abraham, Cantor und zweiter Religionslehrer, gr. Scharrnstr. 84.
— Danziger, Synagogendiener, Tuchmacherstr. 59.
— Joedicke, Gemeindeschächter, Tuchmacherstr. 28. 29.
— Hein, Hospitalvater, Rosenstr. 36.

Königliche Eisenbahn.

Betriebs-Amt Berlin—Sommerfeld in Berlin.

Stationsbeamte.

Herr Hartmann, Stations-Vorsteher 1. Cl. ○ (EK66) [FW]2, Bahnhof, Empfangsgebäude.
— Schurack, Material.-Verw. 2. Cl., (HsVM) [FW]2, Cottbuserstr. 3.
— Schulz, Stat.-Assist., ✠2 (KD64) (EK66) (KD70/71) [FW]3, Leipzigerplatz 2a.
— von Kopp, desgl., ✠2 (EK66) (KD70/71), Leipzigerpl. 2.
— Köppen, desgl., (EK66), Dresdenerstr. 12.
— Dickmann, desgl., Leipzigerstr. 29.
— Krüger, Telegraphist, (KD64) (DStK) (AK), Tunnelstr. 8.
— Fabarius, desgl., Tunnelstr. 8.
— Kuß, desgl., Bahnh., Empfangsgebd.
— Preßler, desgl., Görlitzerstr. 21.
— Springer, desgl., (KD70/71) [FW]3, Dresdenerstr. 10.
— Klein, (EK66) (KD70/71), gr. Müllroserstr. 29.
— Hoffmann, Stat.-Diätar, (KD70/71) [FW]2, Tunnelstr. 5.
— Anderson, desgl., ✠2, (KD70/71) [FW]2, Bahnhof, Empfangsgeb.
— Vollrath, desgl., [FW]3, Tunnelst. 8.
— Müntz, desgl., ✠2 [FW]2 RStG5, Tunnelstr. 7.
— Mangelsdorf, Telegraph.-Aspirant, [FW]3, gr. Müllroserstr. 56.
— Neubert, Wagenmstr., (LD2), Leipzigerstr. 33.
— Krüger, desgl., Rosenstr. 63.
— Gottschlag, desgl., (DStK) (KD64), Görlitzerstr. 20.
Herr Schmoldt, Wagenmstr., Carlstr. 32.
— Hentschel, desgl., Dresdenerstr. 7.
— Wolf, Rangirmeister, Beeskowerst. 6.
— Fornfeist, dsgl., (KD64 (DStK) (AK) (KD70/71) [FW]2, Leipzigerst. 5.
— Diemert, desgl., Carlstr. 10.
— Schulz, desgl., ✠2 (KD64) (EK66) (KD70/71) (LD2), Peitzerstr. 2.
— Ojus, Weichensteller, (HsVM) (LD2), Louisenstr. 1.
— Gnewickow, desgl., Carlstr. 36.
— Leißner, desgl., [FW]3, Beeskowerst. 9.
— Hartlapp, desgl., (DStK) (AK) (KD64) (LD2), Beresinchen 8.
— Schulz II., desgl., (KD64) (DStK) (EK66) (LD2), kl. Müllroserstr. 2a.
— Zippel, desgl., Görlitzerstr. 4.
— Lube, desgl., Beeskowerstr. 9.
— Rempf, desgl., (KD64) (EK66) (KD70/71) (LD2), gr. Müllroserstraße 60.
— Domke, desgl., (DStK) (KD64), Briesenerstr. 2.
— Haase, desgl., (EK66) (KD70/71), gr. Müllroserstr. 10.
— Korn, desgl., (KD64) (EK66), gr. Müllroserstr. 60.
— Hellmer, desgl., (DStK) (KD64), gr. Müllroserstr. 76.
— Hennig, desgl., (EK66) (KD70/71), gr. Müllroserstr. 78.
— Böttcher, desgl., (KD70/71), kl. Müllroserstr. 19.
— B. Lehmann, desgl., (EK66) [FW]3, Bahnhof, Empfangsgebäude.
— Dreikant, desgl., Beeskowerstr. 9.

Herr Strahl, Weichensteller, (KD70/71), gr. Müllroserstr. 16.
— Jahn, desgl., (KD70/71), gr. Müllroserstr. 30.
— Menger, desgl., Dresdenerstr. 10.
— Kulisch, desgl., gr. Müllroserstr. 54.
— Rehfeld, desgl., (KD70/71) [F.W.]3, Görlitzerstr. 5.
— Schiller, desgl., (KD70/71), Peitzerstraße 2.
— Salzmann, desgl., (EK66) (LD2) (KD70/71), gr. Müllroserst. 19.
Herr D. Lehmann, Weichenstell., (KD64) (KD70/71) [F.W.]3, gr. Müllroserst. 4.
— Kokey, desgl., (HsVM) (LD2), gr. Müllroserstr. 78.
— Löhde, desgl., (EK66) (KD70/71), gr. Müllroserstr. 78.
— Herrmann, dsgl., (EK66) (KD70/71) (LD2), gr. Müllroserstr. 2.
— Kuß', desgl., (KD70/71) (LD2), Carlstr. 26.
— Kaiser, Nachtwächter, Tunnelstr. 2.
— Fischer, desgl., kl. Müllroserstr. 5.

Stations-Kasse und Billet-Expedition.

Herr Daube, Stations-Kassen-Einnehmer, Bahnhof, Empfangsgebäude.
— Borchert, Stat.-Assist., (KD64) (AK) (EK66) (KD7/71), Carlstr 9.
— Ruthenberg, desgl., ✠2 ○ (DStK) (AK) (KD64) (EK66) (KD70/71) [F.W.]2 RStG5, Leipzigerpl. 1.
Herr Lehnigk, Stat.-Diätar, (KD70/71), Görlitzerstr. 23.
— Müller, desgl., [F.W.]3, Dresdenerstraße 11.

Gepäck-Expedition.

Herr Haude, Stations-Assistent, (EK66) [F.W.]3, Leipzigerstr. 25.
— Winkler, desgl., gr. Müllroserstr. 65.
Herr Gieseler, Stat.-Assist., (KD70/71) [F.W.]3, Wilhelmspl. 5.
— Heyn, desgl., (D70/71), Richtstr. 97.

Fahrbeamte.

Herr Wichert, Zugführer, Tunnelstr. 12.
— Beyer, desgl., Carlstr. 30.
— Spieler, desgl., Dresdenerstr. 6.
— Wegner, desgl. (DStK) (KD64) (EK66) (KD70/71) [F.W.]3, Leipzigerstr. 1.
— Staerk, Packmeister, Peitzerstr. 9.
— Hille, desgl., Carlstraße 25.
— Jeschal, desgl., Cottbuserstr. 5.
— Ganske, Schaffner, (EK66) (KD70/71) [F.W.]2, Carlstr. 3.
— Wachtmann, desgl., ✠2 ○ (EK66) (KD70/71), Dresdenerstr. 7.
Herr Wegener, Schaffner, (KD64) (EK66), Carlstr. 6.
— Zschischang, desgl., Carlstr. 22.
— Rattba, desgl., gr. Müllroserstr. 31.
— Arend, desgl., gr. Müllroserst. 9. 10.
— Friedrich, Bremser, gr. Müllroserstraße 31.
— Schmidt, desgl., Dresdenerstr. 14.
— Schulz, desgl., (EK66) (KD70/71) (LD2), Cottbuserstr. 3.
— Schimkowsky, Bremser, Beeskowerstraße 5.

Betriebs-Amt Berlin—Stettin.

Fahrbeamte.

Herr Marx, Zugführer, Sophienstr. 10.
— Andrée, desgl., Carlstr, 17.
— Herrmann, desgl., Leipzigerstr. 31.
— Schmidt, Schaffner, (KD70/71) (LD2,) Leipzigerpl. 2a
Herr Ratzlaff, Schaffner, Dresdnerst. 16.
— Dolewsky, desgl., (KD70/71), Peitzerstr. 3.
— Zehmke, desgl., (KD70/71), Carlstraße 33.

Herr Schwengbeck, Bremser, Beeskowerstraße 13.
— Matthies, desgl., (KD64), Beeskowerstr. 5.
— Grapenthin, desgl., Leipzigerpl. 2.
— Vierke, desgl., Leipzigerpl. 6.
Herr Paetzold, Bremser, (KD70/71), Taubenstraße 2.
— Sprenger, desgl., (KD70/71), Carlstraße 25
— Hensel, desgl., Beeskowerstr. 4.

Betriebs-Amt Guben.

Fahrbeamte.

Herr Wambach, Zugführ., Cottbuserst. 3.
— Lorenz, desgl., (EK66) (KD70 71) (LD2), Peitzerstr. 8.
— Deichsel, Packmeister, Carlstr. 23.
— Nickel, desgl., (KD70/71), Peitzerst. 8.
— Krüger, Schaffner, (KD70/71) [F.W.]2, Görlitzerstr. 11.
— Persicke, desgl., (KD70/71), Tunnelstraße 1.
Herr Wenzel, desgl., (KD70/71) [F.W.]1, Beeskowerstr. 5.
— Rehm, desgl., Gubenerstr. 20.
— Franke, desgl., (EK66) (KD70/71) Carlstr. 27.
— Kohrt, Bremser, (EK66), Görlitzerstraße 20.

Betriebs-Werkmeisterei Frankfurt a. O.

A. Betriebs-Amt Berlin—Sommerfeld.

Herr Jahns, Betriebs-Werkmstr., (BM) (LD), Carlstr. 33.
— Dittrich, desgl., Görlitzerstr. 13.
— Emden, desgl., Bahnhofstr. 8.
— Zapary, Locomotivführ., Theaterst. 2.
— Grützmacher, desgl., (KD70/71), Leipzigerstr. 25.
— Dummert, desgl., (KD70/71), gr Müllroserstr. 49.
— Wittig, desgl., (KD70/71), Carlst. 30.
— Schönfeld, (KD66) (KD70/71), Dresdenerstr. 4.
— Jorich, desgl., gr. Müllroserst. 53.
— Schmidt, desgl., Beresinchen 7.
— Jänicke, desgl., Fischerstraße 31.
— Heydel, desgl., Cottbuserstr. 6.
— Miehahn, desgl., (KD70/71) (LD), gr. Müllroserstr. 64.
— Welle, desgl., Carlstr. 16.
— Held, desgl., (KD66) (KD70/71), Cottbuserstr. 4.
— Krekowsky, desgl., Peitzerstr. 5.
— Kastius, desgl., (KD66) (LD), Leipzigerplatz 2.
— Falkenmeyer, desgl., (KD70/71), Cottbuserstr. 6.
— Meyer, desgl., (KD64) (EK66) (LD), Leipzigerstr. 31.
Herr Hauptstein, Locomotivführer, Görlitzerstr. 23.
— Bunge, desgl., Dresdenerstr. 2.
— Winzig, desgl., Beeskowerstr. 4.
— Gerlach, desgl., Görlitzerstr. 24.
— Vehse, desgl., (DStK) (KD64) (EK66) (LD), Leipigerpl. 2b.
— Mahnkopf, desgl., (KD64) (EK66) Görlitzerstr. 14.
— Roeder, desgl., Tuchmacherstr. 70
— Lemke, desgl., Dresdenerstr. 23.
— Alverdes, desgl., (LD), Görlitzerst. 14.
— Krause, desgl., (DStK) (KD64) (AK) (EK66) (KD70/71), Peitzerstr. 9.
— Gliesch, (DStK) (KD64) (EK66), Tunnelstr. 5.
— Riedel, Carl, desgl., gr. Scharrnstraße 62.
— Schlegel, desgl., Carlstr. 3.
— Becker, desgl., Peitzerstr. 3.
— Suffrian, desgl., Carlstr. 3.
— Hilbig, desgl., (KD70/71), Dresdenerstr. 23.
— Pattke, dgl., ✠2 (EK66) (KD70/71), Tunnelstr. 3.
— Heym, desgl., (KD70/71), Dresdenerstr. 4.

Herr Kluth, Locomotivf., (KD64) (EK66) (KD70/71), Leipzigerpl. 2.
— Reichhardt, desgl. (KD66), Tunnelstraße 13.
— Schultze, Herm., desgl., Peitzerst. 8.
— Gutmann, desgl., Carlstr. 11.
— Riedel, Friedr., desgl., ✠2 (EK66) (KD70/71) (LD), Tnunelstr. 6.
— Bache, desgl., (KD70/71) (LD), Tunnelstr. 6.
— Thater, Rob., desgl., (KD64) (EK66) (KD70/71) (LD), Fischerst. 32a.
— Schmutzler, desgl., Schmalzstr. 2.
— Kösling, desgl., Dresdenerstr. 19.
— Hoffmann, desgl., (KD70/71), Carlstraße 23.
— Weber, desgl., (KD70/71), Carlstraße 27.
— Rockteschel, desgl., (KD70/71), Anger 14.
— Hempel, desgl., Tunnelstr. 7.
— Dietrichs, desgl., (KD70 71) (LD), gr. Müllroserstr. 20.
— Ladewig, desgl., (KD70/71), Carlstraße 23.
— Willig, desgl., Peitzerstr. 4.
— Raetsch, desgl., Cottbuserstr. 7.
— Kölz, examinirter Heizer, (KD70/71), Cottbuserstr. 7.
— Krüger, Rich., desgl., (KD70/71) (LD), gr. Müllroserstr. 51.
— Reiche, desgl., (KD70/71), Dresdenerstr. 17.
— Schultz, Otto, desgl, (KD70/71), gr. Müllroserstr. 21.
— Schäl, desgl., gr. Müllroserstr. 84.
— Seebrecht, desgl., Carlstr. 24.
— Fuhrmann, desgl., Cottbuserstr. 3.
— Schlottke, desgl., (KD70/71), Carlstraße 8.

Herr Koschnick, Heizer, Dresdenerstr. 16.
— Schwartz, desgl., gr. Müllroserst. 1
— Hidde, desgl., Carlstr. 23.
— Beßmann, desgl., Carlstr. 26.
— Schulz, desgl., Carlstr. 27.
— Böck, desgl., gr. Müllroserstr. 5
— Schulze, Andreas, desgl., Cottbuserstr. 4.
— Schulze, Louis, desgl., Tunnelstr. 7
— Cierpinsky, desgl., gr. Müllroserstraße 68. 69.
— Kalitzke, desgl., (KD70/71), Görlitzerstr. 2.
— Karge, desgl., Tunnelstr. 4.
— Löchelt, desgl., (KD70/71), Gubenerstraße 21b.
— Krüger, Gustav, desgl., Carlstr. 10
— Bauer, desgl., gr. Müllroserstr. 65
— Schmidt, desgl., (DStK) (KD64 (KD70/71), Carlstr. 24.
— Steinberg, desgl., Carlstr. 1.
— Niemack, desgl., gr. Müllroserstr. 63
— Mörsel, desgl., Carlstr. 26.
— Kaulicke, desgl., Leipzigerpl. 1.
— Hoffmann, desgl., Carlstr. 2.
— Binner, desgl., Carlstr. 1.
— Horn, desgl., gr. Müllroserstr. 76
— Dulle, desgl., Fischerstr 87.
— Rätsch, desgl., Fischerstr. 91.
— Wenzke, desgl., Beeskowerstr. 3.
— Saborowsky, desgl., Leipzigerpl. 2b
— Teichert, desgl., Fischerstr. 45.
— Herberger, ständiger Heizer, (KD70/71), Leizigerstr. 5.
— Fuchs, desgl. Carlstr. 10.
— Jaursch, desgl., Dresdenerstr. 2.
— Grundmann, desgl., Dresdenerst. 2.
— Umlauf, desgl., Dresdenerstr. 18.

B. Betriebs-Amt Berlin—Stettin.

Herr Reiche, Locomotivf., Leipzigerst. 3.
— Weidner, desgl., ebend.
— Petrick, desgl., Görlitzerstr. 24.
— Olböter, desgl., Leipzigerstr. 31.
— Michel, Sophienstr. 10b.
— Manzke, desgl., Carlstr. 27.

Herr Grob, examinirter Heizer, Görlitzerstraße 20.
— Bärtl, ständiger Heizer, Dresdenerstraße 16.
— Zörner, desgl., Carlstr. 10.
— Falkenthal, desgl., Carlstr. 6.

C. Betriebs-Amt Guben.

Herr Marquardt, Locomotivf., Fischerstraße 72.
— Hinterpohl, desgl., Carlstr. 30.
— Elinsky, desgl., Peitzerstr. 5.
— Droß, desgl., (KD66) (LD), Peitzerstr. 3.
— Rappich, desgl., Görlitzerstr. 21.
— Thater, desgl., gr. Müllroserst. 14.
— Schulz, desgl., Tunnelstr. 8.
— Meißel, desgl., Carlstr. 24.
— Jenrich, desgl., Tunnelstr. 12.
— Junghans, desgl., (KD70/71)(LD), Peitzerstr. 7.

Herr Noack, Locomotivf., Görlitzerst. 7.
— Kienast, desgl., Cottbuserstr. 6.
— Stamm, examinirter Heizer, Carlstraße 25.
— Winkler, desgl., Görlitzerstr. 21.
— Penzlin, desgl., Görlitzerstr. 20.
— Schiller, desgl., Cotttbuserstr. 7.
— Schimming, desgl., gr. Müllroserstraße 54.
— Dettmer, desgl., Peitzerstr. 10.
— Knorn, desgl., Carlstr. 10.
— Feige, desgl., Cottbuserstr. 8.
— Haake, desgl. Dresdenerstr. 17

Güter-Expedition.

Herr Schmidt, Güter-Exped.-Vorsteher, ✠4 ○, Bahnhofstr. 6.
— Hille, Güter-Expedient, (KD64) [FW] 2, Leipzigerpl. 2.
— Schmöcker, dsgl., [FW] 3, Tunnelst. 13.
— Wittig, desgl., (EK66) [FW] 2, Cottbuserstr. 6.
— Berning, Stations-Assistent, (HsVM) [FW] 3, Fürstenwalderstr. 2.
— Schulz, desgl., (HsVM) [FW] 3, gr. Müllroserstr. 54.
— Schroeder, desgl., Carlstr. 8.
— Gerlach, desgl., [FW] 3, Stiftspl. 5.
— Lemm, desgl., (EK66) (KD70/71) [FW] 3, Carlstr. 11.
— Schneider, desgl., ⊙ ○ (KD64) (DStK) (AK) (EK66) [FW] 3 MDK, Görlitzerstr. 19.
— Gäde, desgl., (KD64) (DStK) (EK66) (LD) [FW] 3, Theaterstraße 9.
— Katzer, desgl., (KD64) (EK66) (KD70/71) [FW] 2, Leipzigerpl. 1a.
— Denzer, desgl., (KD64) (EK66) (KD70/71) [FW] 2, Theaterstr. 6.
— Bergau, (EK66) (KD70/71) [FW] 2, Carlstr. 5.
— Bachus, desgl., (EK66) (KD70/71) [FW] 3, Görlitzerstr. 23.
— Borsdorff, desgl., Louisenstr. 4.
— Bagemihl, desgl., Peitzerstr. 5.
— Teske, desgl., (EK66) (KD7071), Dresdenerstr. 3.

Herr Sander, Stations-Assistent, ✠2 ○ (KD64)(DStK)(EK66)(KD70/71) [FW] 2, Oderstr. 11.
— Freiberg, desgl., Peitzerstr. 7.
— Wilhelmi, Stat.-Diätar, Oderstr. 52.
— Heinz, desgl., Lindenstr. 13.
— Burchhardt, desgl., Fürstenwalderstr. 34.
— Dammaschky, desgl., gr. Müllroserstr. 56.
— Wenske, dsgl., ✠2 (DK70/71) [FW] 3 RG4. 5., Tunnelstr. 1.
— Fisch, Stat.-Aspirant, Stiftspl. 11.
— Strömberg, Stat.-Gehilfe, Tunnelstr. 14.
— Prawitz, Lademeister, gr. Müllroserstr. 78.
— Dammasch, desgl., ○' (KD64) (DStK)(EK66)(KD70/71) [FW] 3, Fischerstr. 68.
— Schaelicke, desgl, Rosenstr. 63.
— Falbe, desgl., (EK66) (DK70/71) [FW] 3, Leipzigerpl. 2.
— Müller, desgl., (KD70/71) [FW] 2, Fürstenwalderstr. 15.
— Gierloff, desgl., (KD70/71), große Müllroserstr. 78.
— Weber, Lademstr.-Diätar, Roßm. 10.
— Kramer, desgl., (KD70/71) [FW] 3, Tunnelstr. 4.
— Hanschke, desgl., Roßm. 19.
— Kaiser, Lademstr.-Aspirant, [FW] 3, Bahnhofstr. 8.

Güter-Kasse.

Herr Conrad, Güter-Expedient, FW 3, kl. Oderstr. 2.
— Schulze, desgl., (HsVM) FW 2, gr. Müllroserstr. 1.
— Pfennig, Stations-Assistent, (KD70/71) (LD) FW 2, Leipzigerpl. 2a.

Königliche Eisenbahn-Bauinspection I. Frankfurt a. O.

Strecke Fürstenwalde—Sommerfeld.

Herr Mehrtens, Eisenbahn-Bau- und Betriebs-Inspector, Briesenerstr. 3.
— Tschierschke, Eisenbahn-Secretair und Bureau-Vorst., Tuchmacherstr. 70.
— Straßmann, Eisenbahn-Bureau-Assistent, Carlstr. 15.
— Pennmeyer, desgl., Taubenstr. 1.
— Radunsky, Anwärter z. technischen Eisenbahn-Secretair, Kellenspr. 12.
Herr Kretschmer, Eisenbahn-Zeichner, Theaterstr. 5.
— Krüger, Bureau-Aspirant, Carlstr.
— Kamphoff, Bahnmeister-Aspirant, Carlstr. 14.
— Otto, Hilfsarbeiter, Dresdenerstr.
— Prübisch, Techniker, gr. Müllroserstr. 2.
— Richter, Bureaudiener, Briesenerstr.

Königliche Eisenbahn-Bauinspection II. Frankfurt a. O.

Herr Roth, Eisenbahn-Bau- und Betriebs-Inspector, (EK66), Fürstenwalderstr. 2
— Schwarz, Betriebs-Secretair und Bureau-Vorsteher, (EK66) (KD70/71 Carlstr. 17.
— Rabe, Betriebs-Secretair, Schulstr. 9.
— Schulz, Eisenbahn-Bureau-Assistent, ✠2 (KD70/71) (LD2) FW 3, Carlstr. 17.
— Köhler, Eisenbahn-Zeichner, Cottbuserstr. 4.
— Kinnemann, Bureau-Gehilfe, (KD64) FW 2, Cottbuserstr. 5.
— Grünke, Bahnmeister-Aspirant, Tunnelstr. 7.
— Purps, Hilfs-Bureau-Diener, (KD70/71) (LD2), gr. Müllroserstr. 9.

Königliche Hauptwerkstatt.

Herr Liedel, Eisenbahn-Maschinen-Inspector und Vorstand der Königlichen Hauptwerkstatt, Briesenerstr. 5, Bureau: Briesenerstr. 3.
— Daus, Regierungs-Maschinenmstr., Görlitzerstr. 13.
— Tamm, Werkstätten-Vorsteher, Briesenerstr. 3.
— Martini, Eisenbahn-Secretair und Bureau-Vorsteher, FW 3, Peitzerstr. 9.
— Krey, Materialien-Verwalter 1. Cl., FW 3, gr. Müllroserstr. 52.
— Pietzner, desgl. 2. Cl., (EK66), Tunnelstr. 12.
— Weißenfels, Betriebs-Secretair, (HM) FW 3, Cottbuserstr. 4.
— Földner, desgl., (HM) FW 3, Carlstr. 15.
Herr Pabst, Betriebs-Secretair, FW 3, Leipzigerstr. 3.
— Höntscher, desgl., (EK66) ○ FW 3, Dresdenerstr. 4.
— Donath, desgl., (KD64) (DStK) FW 2, Wilhelmsplatz 21.
— Weiswange, dgl., (EK66) (KD70/71) (LD2) FW 3, Leipzigerpl. 1a.
— Krieger, desgl., (KD64) (EK66) FW 3, Leipzigerstr. 9.
— Jorkowsky, desgl., FW 3, Görlitzerstr. 24.
— Soosten, desgl., (EK66) (KD70/71) FW 2, Carlstr. 30.
— Gutsche, desgl., (KD64) (EK66) (LD2) FW 2, Görlitzerstr. 24.
— Müller, desgl., (EK66) (KD70/71) FW 2 RAM5a, gr. Müllroserstr. 56.

Herr Wolff, Betriebs-Secretair, ✠2 (EK66) (KD70/71) FW 2, Leipzigerstr. 32.
— Oppitz, desgl., (EK66) (KD70/71) FW 3, Stiftsplatz 7.
— Krössel, desgl., (EK66) (KD70/71), Beeskowerstr. 4.
— Gadow, Bureau-Assistent, (KD70/71) FW 3, Logenstr. 1.
— Seydel, Bur.-Aspirant, (KD70/71) FW 3, Roßmarkt 26.
— Grebe, desgl., (KD70/71) FW 3, Tunnelstr. 10.
— Nickel, Eisenbahn-Zeichner, gr. Fruchtstr. 10a.
— Lindner, Regierungs-Maschinen-Bauführer, Kellenspring 1.
— Schulze, Maschinentechniker, große Scharrnstr. 39.
Herr Schumann, Maschinentechniker, Oderstr. 29.
— Eltester, technischer Bureaugehilfe, Cottbuserstr. 3.
— Herrmann, Werkmeister, ○A (LD2), Leipzigerstr. 32.
— Lauer, desgl., ○A, Fürstenwalderstr. 54b.
— Hoffmann, desgl., (LD2), Beeskowerstr. 10.
— Krickeberg, desgl., Leipzigerstr. 29.
— Kleiner, desgl., Peitzerstr. 9.
— Hütten, desgl., Richtstr. 42.
— Hülfert, desgl., Dresdenerstr. 19.
— Falkenstern, Portier, Cottbuserstr. 6.
— Woltersdorf, Kesselwärter, Rosenstr. 40.
— Plage, Nachtwächter, Carlstr. 32.

Frankfurter Gütereisenbahn-Gesellschaft.

Die Gütereisenbahn vermittelt den Verkehr mit 23 Dampfern und über 100 eigenen Kähnen auf der Oder und Elbe zwischen Stettin, Frankfurt, Breslau, Berlin, Magdeburg, Hamburg und Zwischenstationen, sowie durch die Anschlußbahn zwischen der Oder und den an derselben in der Lebuser Vorstadt liegenden Etablissements mit den in Frankfurt a. O. mündenden Hauptbahnen.

Der Stadtbahnhof befindet sich an der Oder, Kahnbauergasse 1 und Ziegelstraße 19.

Die Bureaux: Kahnbauergasse 1.

Direction.

Herr Ballhorn, Ingenieur und Eisenbahn-Betriebs-Inspector, stellvertretender Director.

Beamte.

Herr Paasch, Güter-Expedient, Berlinerstraße 16.
— Voigt, Expeditions-Assistent, kl. Fruchtstraße 2.
— Dettleffs, desgl., Oderstraße 38.
— Riedel, desgl., Oderstraße 38.
— Ebel, Registrator, Oderstraße 38.
— Nickel, Bureau-Diätar, Gartenstraße 2.
— Kemmel, Krahnmeister, Kahnbauergasse 1.
— Höhne, desgl., kl. Müllroserstraße 2e.
— Noack, Bodenmeister, Lehmgasse 1.
— Lehmann, Vorarbeiter, Bergstraße 5.
— Lossin, Bureaudiener, Berlinerstraße 46.
— Lemke, Locomotivführer, Ziegelstraße 19.

Herr Rheinberger, Reserve-Locomotivführer, gr. Müllroserstraße 53.
— Männich, desgl., Carlstraße 27.
— Mummert, Zugführer, Berlinerstraße 35.
— Kieray, Bremser, gr. Müllroserstraße 76.
— Maaß, desgl., Tzschetzschnow.
— Unger, Heizer, Fischerstraße 44.
— Schrabback, Putzer, Cliestow 33.
— Bowitz, Bahnwärter, Spitzkrug.
— Kemmel, desgl., Kahnbauergasse 1.
— Schreiber, Wächter, Bergstraße 59.

Fleischschau-Lokal.

Markt 4.

Ist an Markttagen früh nach Bedürfniß, an den übrigen Tagen Vormittags von 8—12 Uhr und Nachmittags von 3—7 Uhr geöffnet.

Technischer Leiter: Herr Departements-Thierarzt Zimmermann, Breitestraße 2.

IV.

Neuer Zuzug

und

sonstige Wohnungs-Veränderungen während des Druckes.

Adam, Joh. Wilh., Gymnasiallehrer Richtstr. 39.
Adler, Herm., Schneidermstr., Tuchmacherstr. 71.
Altrock, Herm., Kesselschmiedem., Oderstraße 8.
v. Alvensleben, Gebhard, Rittmeister und Adjutant der 5. Division, Crossenerstr. 11.
Abres, H., Buchdruckereibes., Markt 10.
Antoni, Gust., Friseur, Tuchmacherstr. 52. Geschäftsl.: Schmalzst. 7.
Arndt, Em., verw. Stabsroßarzt, Regierungsstr. 21.
Ballhorn, Paul, Betriebs-Inspector der Lokal-Güterbahn, Ziegelstr. 19.
Baumgart, A., Buchdruckereibes., Oderstraße 34.
Beck, Joh., Bäckerm., Cüstrinerstr. 37.
Behr, Alb., Assistent, Schmalzstr. 6.
— Friedr., Tuchmacherm., Rosenst. 67.
Belke, Max, Kaufm., Wilhelmspl. 24.
Bräske, Joh., Schäfer, Crossenerst. 31.
Busenitz, Rob., Referendar, Richtstr. 33.
v. Donop, Fr., Hofzahnkünstler, Richtstraße 68.
Dorbritz, Arthur, Photograph, Wilhelmspl. 5.
Elkan, Moses, Handelsm., Rosenst. 36.
Entleutner, Helene, verw. Reg.-Hauptkassen-Buchhalter, Richtstr. 61.
Feierabend, Ernst, Maler, Rosenstr. 28.
Förster, Aug., Rentier, g. Scharrnst. 69.
Franke, Emil, Prediger, Halbest. 17a.
Dr. Franke, Georg, Referendar, Oderstraße 43.
Frenzel, Rob., Grubenarbeiter, Tuchmacherstr. 4.
Götzke, Wilh., Buchhalter u. Althändler, Schmalzst. 13, Gesch. Jüdenstr. 5.
Goldbach, Heinrich, Schneidermeister, Breitestr. 20.
Günther, Emil, Tischler, Richtstr. 41.
Guttmann, Ed., Apotheker, E. Oderstr. 42.
Haag, Herm., Gerbereibes., Kietzerg. 5.
Hanhausen, Carl, Porzellanmaler, Richtstraße 39.
Hansch, Joh., Referendar, Richtstr. 48.
Hansen, Mich., Schriftsetzer, Bischofstr. 2.
Harms, Wilh., Werkführer, Wilhelmsplatz 13.
Haupt, Wilh., Arbeiter, n. Markt 11.
Hein, Osc., Justizanwärter, Poetensteig 4.
Heinrich, Carl, Magistrats-Billeteur, Jüdenstr. 12. 13.
— Ernst, Schneidermstr., Tuchmacherstraße 66.
— Friedr., desgl., Tuchmacherstr. 78.
Hellwig, Aug., Schneiderm., Fischerst. 56.
Heppner, Emil, Postgehülfe, Oderstr. 9.
Hercke, gen. Herkt, Paul, Cigarrenmacher, Fischerstr. 66, 67.
Herrmann, Jul., Restaurateur, große Scharrnstr. 21.
Heugel, Paul, Candidat des höheren Schulamts, Richtstr. 48.
Hille, Aug., Kaufm. Roßstr. 10.
Hoffmann, Julian, Geometer, große Scharrnstr. 14.
Horn, Jul., Restaurateur, Fischerstr. 24.

Hoyer, Rob., Kürschnermstr., vom 1. Septbr. Jüdenstr. 14.
Jokisch, Wilh., Arbeiter, Bergstr. 38.
Kamke, Paul, Wirthschafts-Inspector, Fürstenwalderstr. 17.
Kaulfuß, Alb., Kaufm., Oderstr. 43.
Kerstiens, Ferd., Rittmeister a. D., Oderstr. 5.
Kirchhoff, Herm., Secretair, Brückthorstraße 10.
Kirschke, Carl, Schneiderm., Halbest. 19.
Klenk, Carol., verw. Braueigen, Junkerstr. 9.
Klittke, Max, Lehrer, Richtstr. 43.
Koch, Emil, Nähmaschinen-Reparateur, Breitestr. 4.
Kolbe, Ad., Fleischer, Oderstr. 64.
Korn, Wilh., verw. Schneiderm., Berlinerstr. 20.
Kornmehl, Aug., Steuereinnehmer a. D., Carlstr. 11.
Kramer, Aug., Arbeiter, Sophienstr. 4.
Kramm, Otto, Kaufm., Bischofstr. 10.
Krasack, Wilh., Kammer-Gerichts-Referendar, Junkerstr. 13.
Krüger, Gust., Arbeiter, Wiesenstr. 10.
Kunstmann, Rob., Lehrer, Theaterst. 4.
Kurgaß, Georg, Ingenieur, Roßm. 2.
Kutzner, Max, Postgehülfe, Oderstr. 28.
Langer, Wilh., Versicherungs-Inspector, der allgemeinen Versorgungsanstalt in Carlsruhe, Anger 24.
Larché, Max, Telegraphist, Tuchmacherstraße 31.
Lawadowski, Paul, Tischlerg., Anger 3.
Lenz, Henr., vw. Mühlenbes., Schützenstr. 1.
Leuschner, Osc., Rentier, Buschmühlenweg 6.
Lichtenberg, Johannes, Buchhalter, vom 1. Oct. Schmiedeg. 2.
Liep, Aug., Bremser, gr. Müllroserstr. 3.
Lingnau, Ad., Schlosser, Junkerstr. 9.
v. Loos, Hans, Regierungs-Referendar, Park 11.
Malcomeß, Heinr., Stadtbaurath, Lindenstr. 27.
Meinke, Carl, Bremser, Beeskowerstr. 4.
Meltzer, Otto, Fleischermstr. u. Viehhändler, Leopoldstr. 8.
Meyer, Carl, Polizei-Assistent, Tuchmacherstr. 14.
Mikusch-Buchberg, Ernst, Regierungs-Referendar, Theaterstr. 6.
Morgenstern, Wilh., Restaurateur, gr. Scharrnstr. 19.
Müller, Georg, Buchhalter, Oderstr. 9.
Neumann, Ernst, Regierungs-Baumstr., Theaterstr. 6.
Nitschke, Aug., verehel. Kellner, Roßstraße 10.
Noack, Gottl., Arbeiter, Schützenst. 13.
Ottmann, Frdr. Wilh., Cigarrenmacher, gr. Scharrnstr. 31.
Pannach, Rob., Gürtler, Roßm. 26.
Pfeiffer, Herm., Militär-Anwärter, Tuchmacherstr. 84.
Plath, Herm., Gürtler, Berlinerstr. 29.
Pufahl, Reinh., Tischlerg., Carlst. 24.
Rahn, Max, Fleischerges. u. Viehhdlr., Crossenerstr. 27c.
Räschke, Gust., Restaur., Oderstr. 52.
Rätsch, Gust., Locomotivführer, Hanewald 7.
Richter, Alb., Optikus, Richtstr. 44, Geschäft gr. Scharrnstr. 50.
— Leopold, Schlossermstr., Breitestr. 9.
Romahn, Andreas, Restaurat., Tuchmacherstr. 81a.
Rosengarten, Herm., Kfm., Richtst. 91.
Schicke, Gust., Kaufm., Junkerstr. 17.
Schiefer, Anna, Lehrerin, Oderstr. 22.
Schlönitz, Carl, Bureau-Vorst., Richtstraße 80.
Schmah, Wilh., Arb., n. Markt 7a.
Schmeltzer, Richard, Referendar, große Scharrnstr. 38.
Schmerse, Otto, Bäckermstr., gr. Müllroserstr. 70.
Dr. Schmidt, A., Redacteur, Jüdenst. 11.
— Fritz, Regier.-Assessor, Theaterst. 6.
Schmieta, Hans, Proviant-Amts-Assist., Fürstenwalderstr. 22.
Schneider, Marie, sep. Musikus, Berlinerstr. 46.
Schöllhammer, Georg, Fleischerm., Oderstraße 43.

Schultz, Herm., Regierungs-Referendar, Park 14.
Schulz, Ferd., Schlosserm., Oderst. 34.
— Friedr., Gärtner, Fischerstr. 50.
v. Serbruicke, Alex., Barbier u. Friseur, Roßm. 6.
Sieber, Marie, verw. Posthalter, Junkerstr. 14.
Simon, Carol., Vorsteherin v. Marthaheim, Bergstr. 58.
Sonnenburg, Alb., Schlosser, Tuchmacherstr. 10.
Steinbock, Curt, Kaufmann, Buschmühlenweg 9.
Stübbe, Gust., Kellner, Richtstr. 37.
Teichert, Ferd., Lokomotivheizer, große Müllroserstr. 64.
Thorein, Aug., Bäckermstr., Görlitzerstraße 10.
Tamnitz, Ernst, Regier.-Referendar, Halbestadt 13.
Uhden, Eugen, Regierungs-Referendar, Fürstenwalderstr. 4.
Ulrich, Aug., vw. Oberinspect., Breitestr. 12. 13.
Urban, Carl, Postschaffner, Hanewald 6.
Valentin, Gust. Paul, Lehrer, Breitestraße 1.
Verdin, Ernst, Schneidermeister, große Scharrnstr. 75.
Völker, Alb., Kanzlei-Diätar, Carlst. 17.
Vogel, Carl, Canzlei-Diätar, Cottbuserstr. 7.
Weber, Christfr., Regierungs-Maschinen-Bauführer, Tuchmacherstr. 73.
— Gottfr., Ritterschaftsbote, Wilhelmsplatz 15.
Weck, Emil, Bankdirector, Anger 10.
Weisbrich, Carl, Bäckermstr., Magazinplatz 1.
Wenk, Aug., Arbeiter, Bergstr. 17.
Werner, Aug., Tuchappreteur, Brückthorstr. 10, Gesch. Oderstr. 34.
Wichow, Ludw., Töpferm., Tuchmacherstraße 16.
Willim, Rich., Schuhmacherges., Cottbuserstr. 4.
Wilschke, Ferd., Post-Vorsteher a. D., Beresinchen 1.
Zenner, Th., Maurermstr., Mittelst. 8.
Zwanziger, Bertha, unverehel., Roßstr. 10.