

Kreisarchiv Stormarn E103

Gefördert durch die Deutsche Forschungsgemeinschaft (DFG) -
Projektnummer 415708552

Kreisarchiv Stormarn

Bestand E103

311

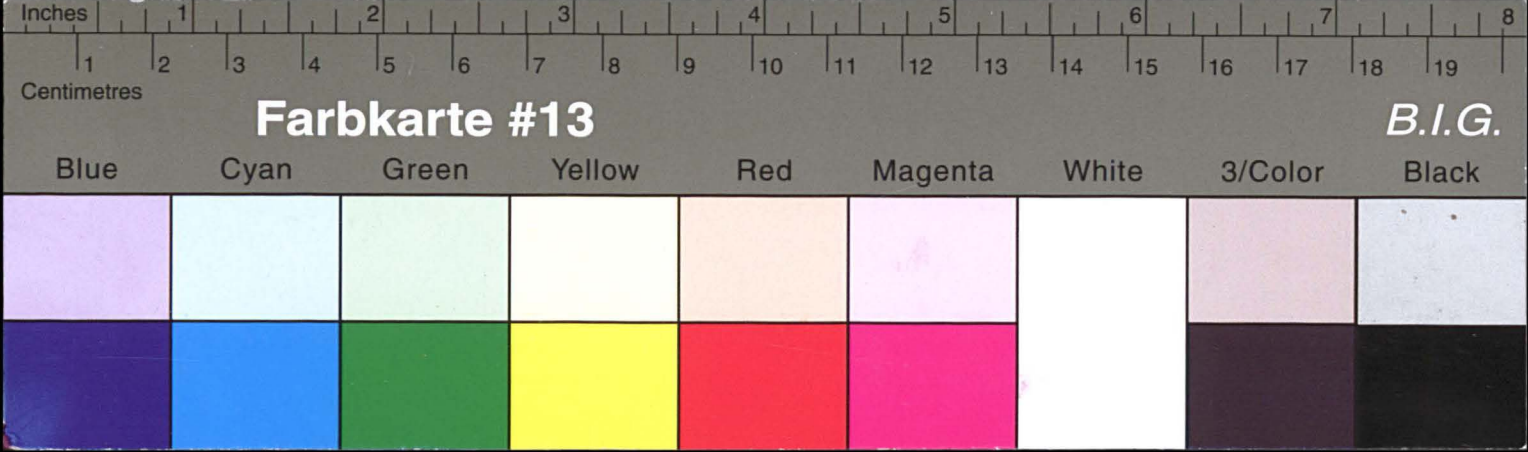

Kreisarchiv Stormarn E103

Gefördert durch die Deutsche Forschungsgemeinschaft (DFG) -
Projektnummer 415708552

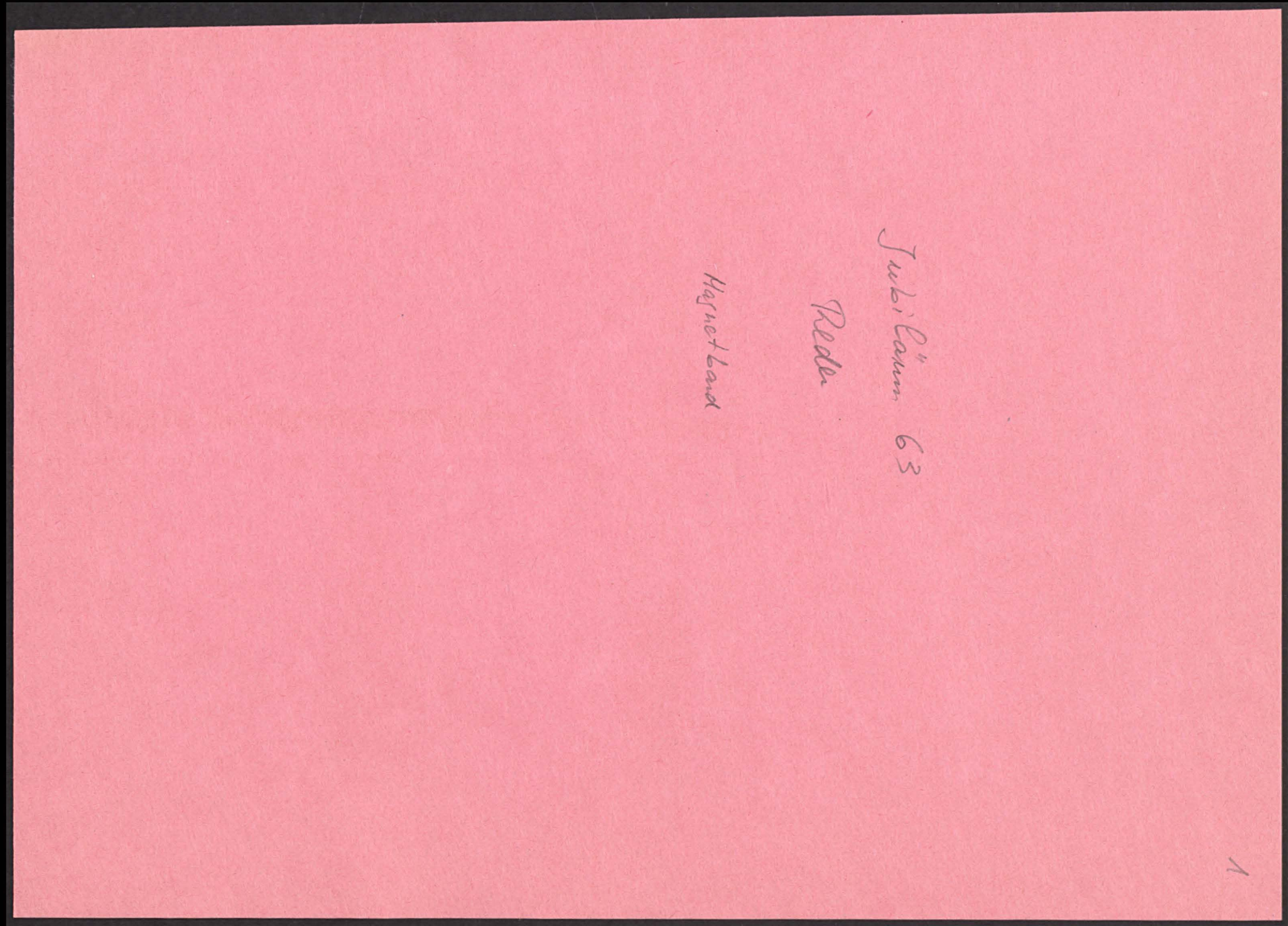

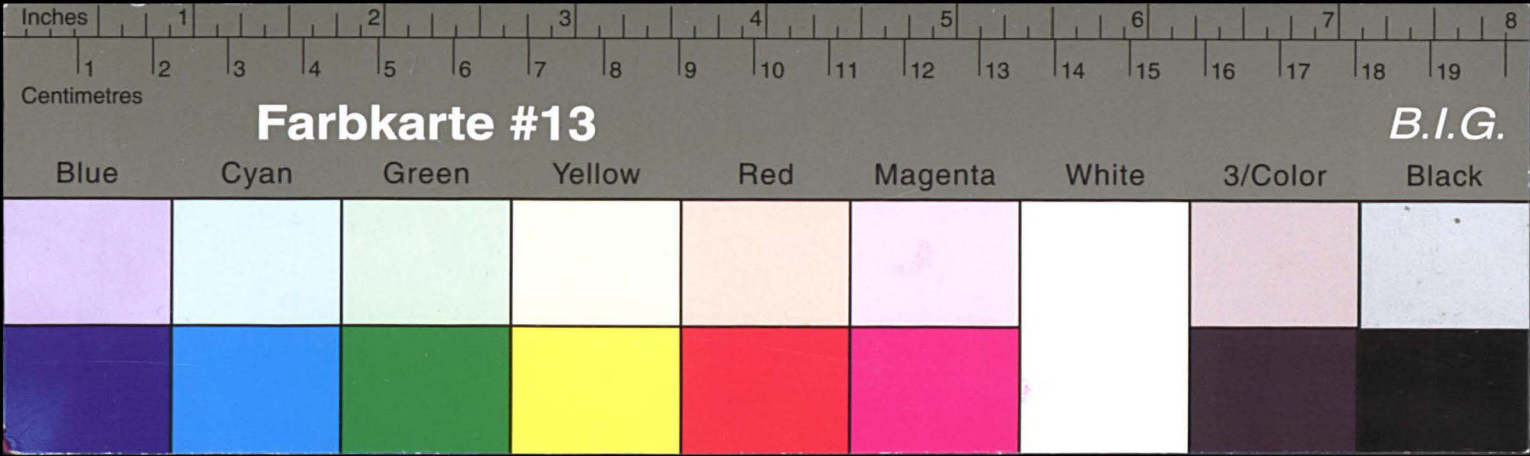

Kreisarchiv Stormarn E103

Gefördert durch die Deutsche Forschungsgemeinschaft (DFG) -
Projektnummer 415708552

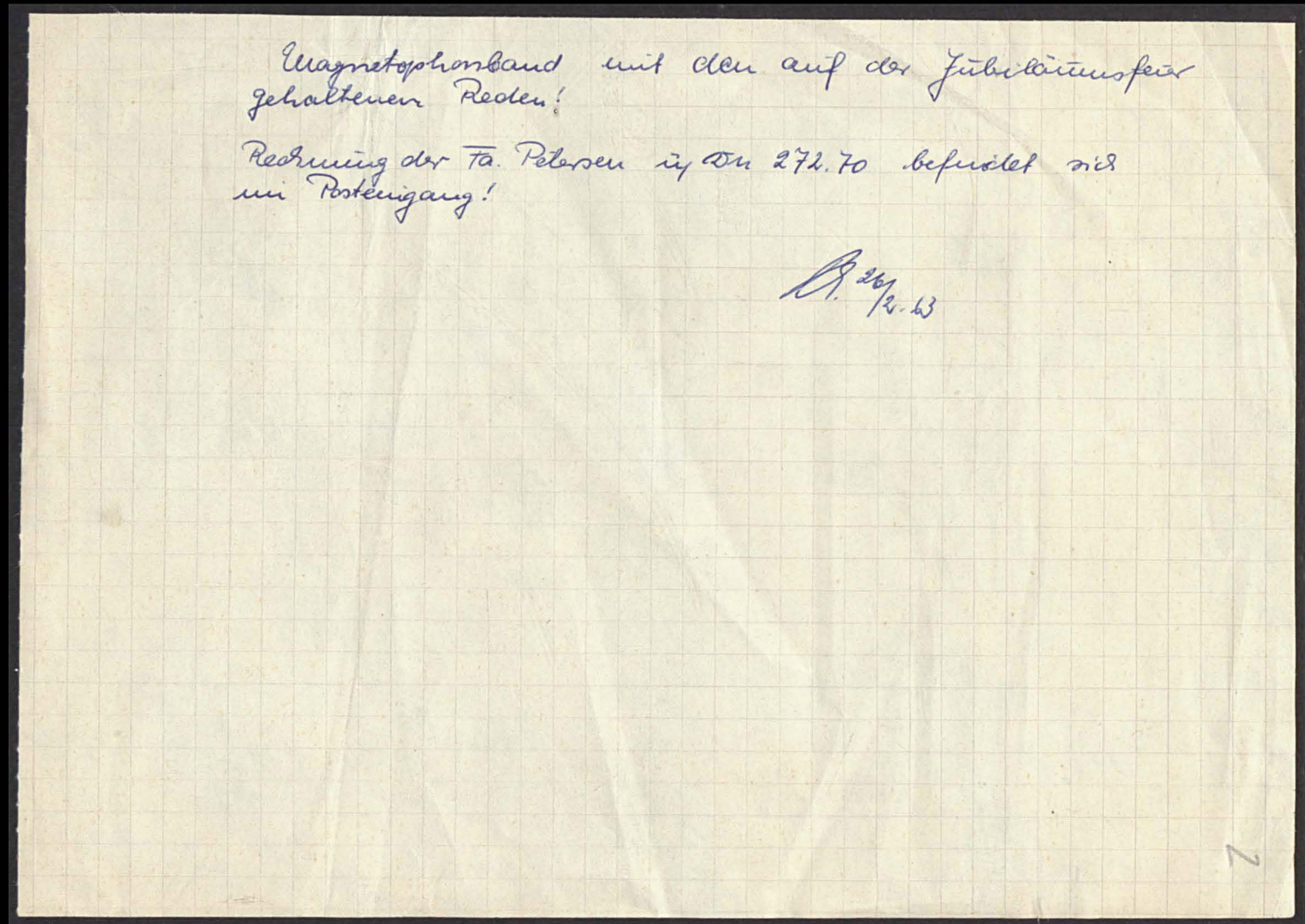
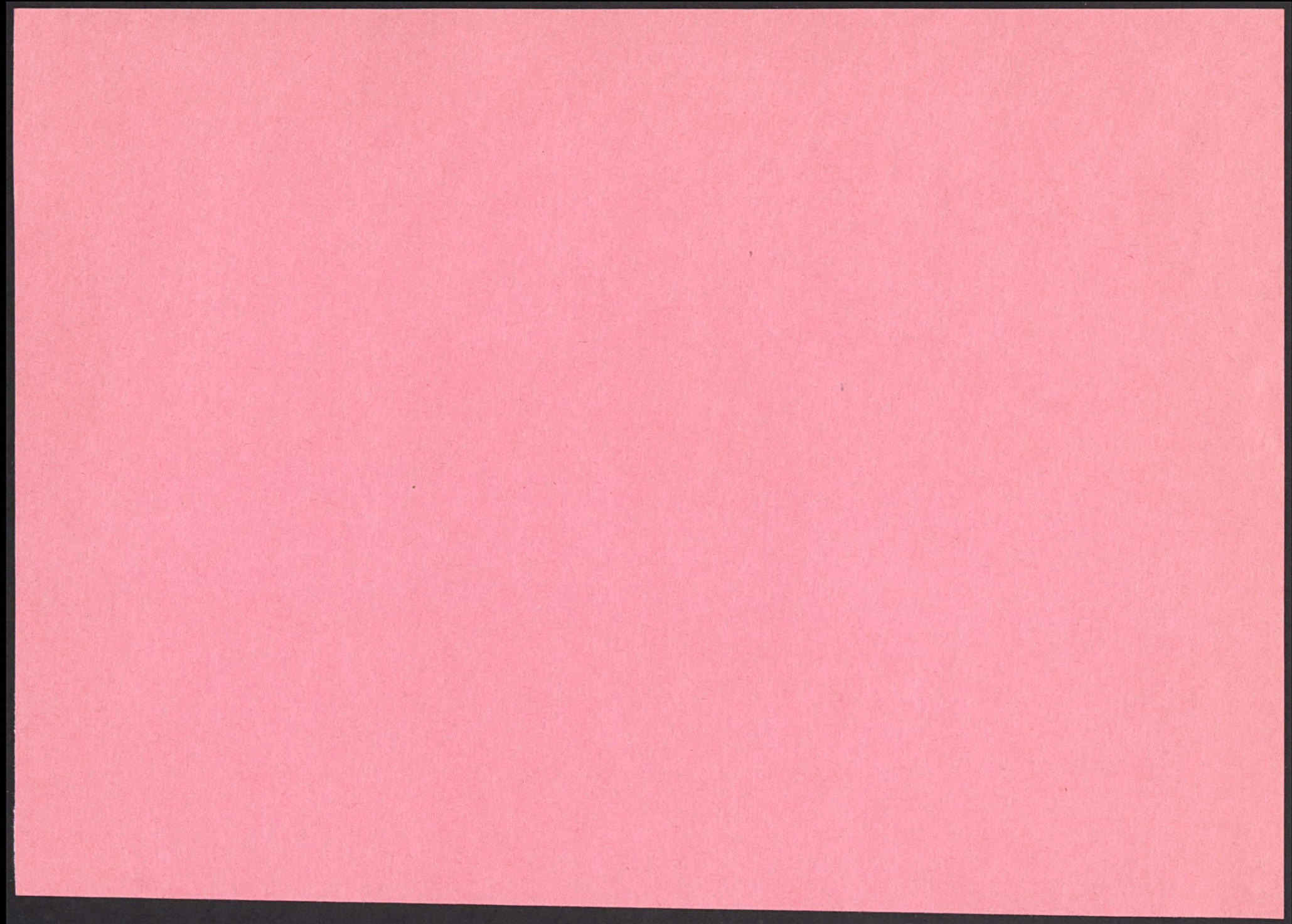

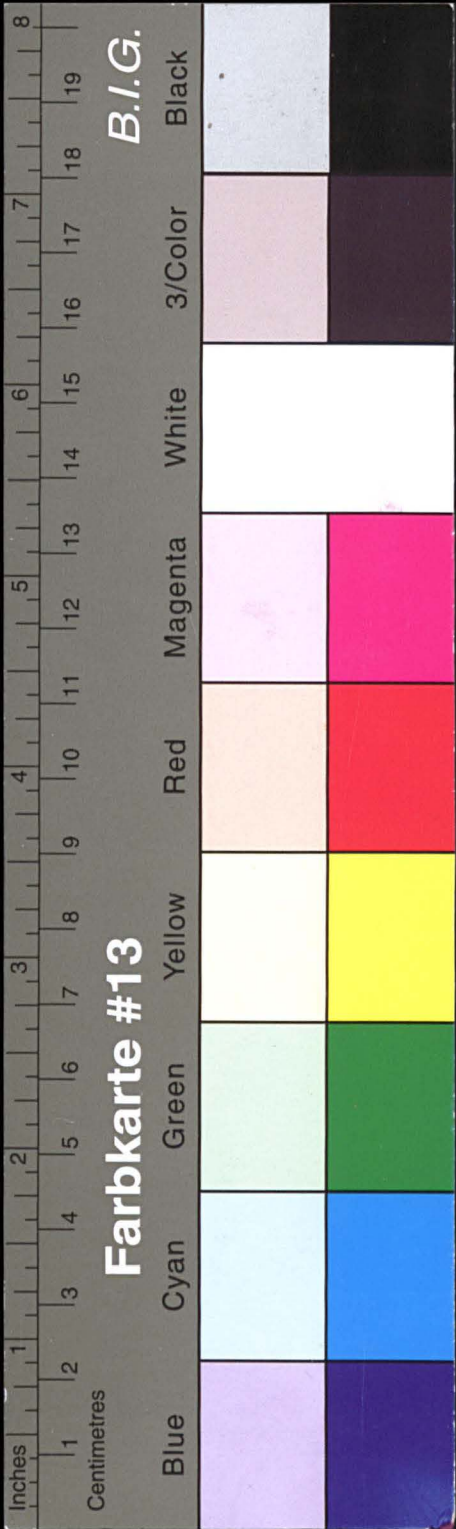

Kreisarchiv Stormarn E103

Gefördert durch die Deutsche Forschungsgemeinschaft (DFG) -
Projektnummer 415708552

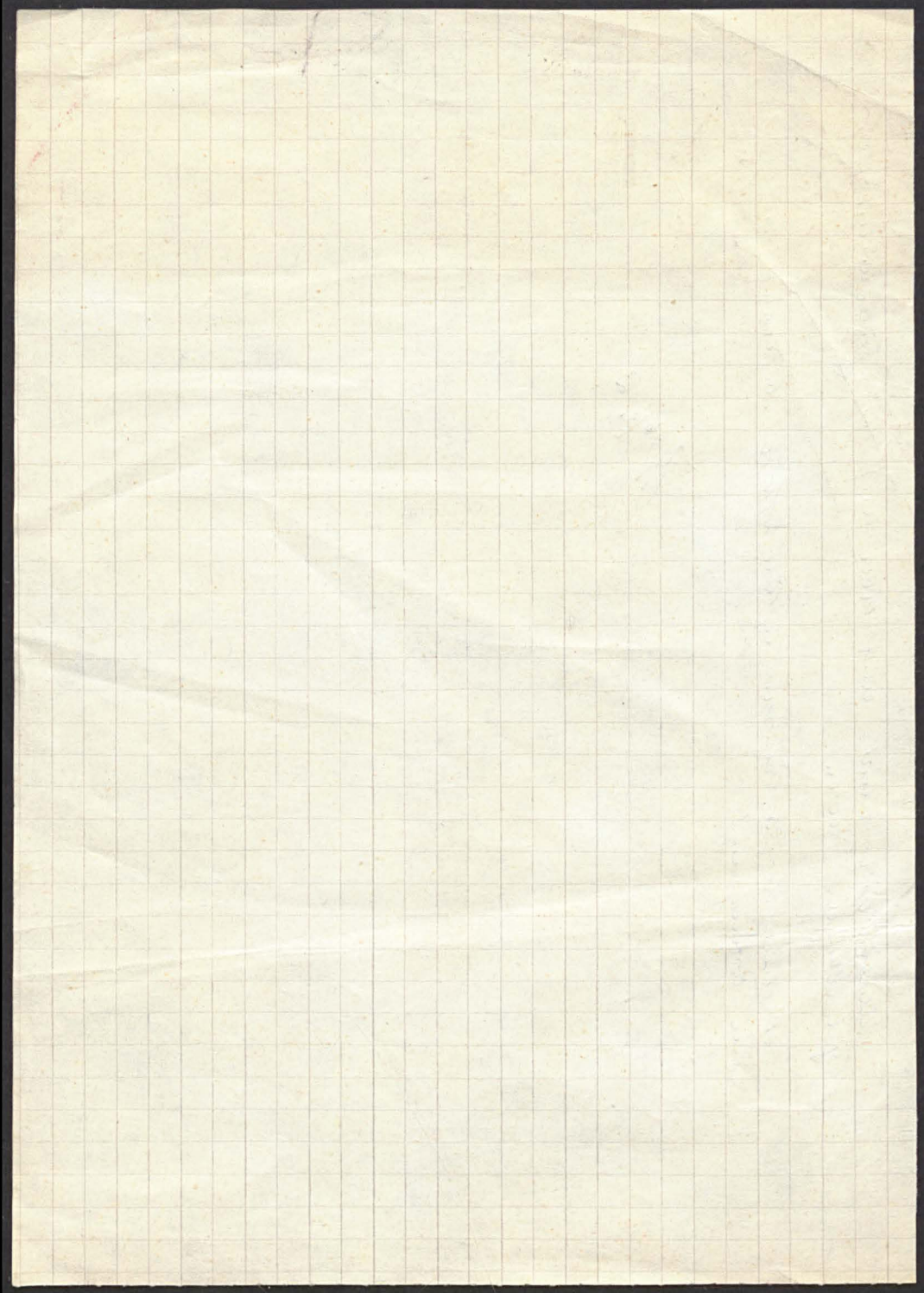

3. Fassung 3

Bad Oldesloe, den 11. Februar 1963

11/2.63 JK

Z u m G e l e i t

Ein halbes Jahrhundert besteht die Kreissparkasse Stormarn, eine lange Zeit, gemessen an dem vielfältigen Geschehen der hinter uns liegenden 50 Jahre. Das wechselvolle Geschehen im gesellschaftlichen, politischen und wirtschaftlichen Leben spiegelt sich wieder in der Entwicklung der Kreissparkasse Stormarn.

Aus dem Kreis Stormarn wurden 1937 die wirtschaftlich stärksten Gebietsteile durch das Gross-Hamburg-Gesetz gelöst. Der Kreis verlor (nicht weniger als) etwa die Hälfte seiner Bevölkerungszahl und seiner Steuerkraft sowie etwa 13% seiner Fläche an die Freie und Hansestadt Hamburg. Trotz dieses Aderlasses gelang es, nach dem Zusammenbruch von 1945 und besonders nach der Währungsreform im Jahre 1948 den Kreis auch wirtschaftlich wieder aufzubauen und in den zahlreichen Städten und Gemeinden des Kreises eine vielgegliederte, gesunde Wirtschaft entstehen zu lassen.

Gegenseitiges N e h m e n und G e b e n kennzeichnen das Verhältnis von Kreissparkasse zum Kreis Stormarn. Der Kreis ist Gewährträger der Kreissparkasse. Auf der anderen Seite: Einlagen und Kredite der Kreissparkasse haben wesentlich zum Aufbau des Kreises beigetragen und dienen der Festigung seiner Wirtschaft. Während der Kreis Beschäftigtenzahlen und Industrieumsätze erreichte, die an der Spitze der schleswig-holsteinischen Kreise liegen, konnte die Kreissparkasse zum grössten Institut unter den Kreissparkassen Schleswig-Holsteins und zum zweitgrössten Institut unter den Sparkassen des Landes insgesamt aufsteigen.

b.w.

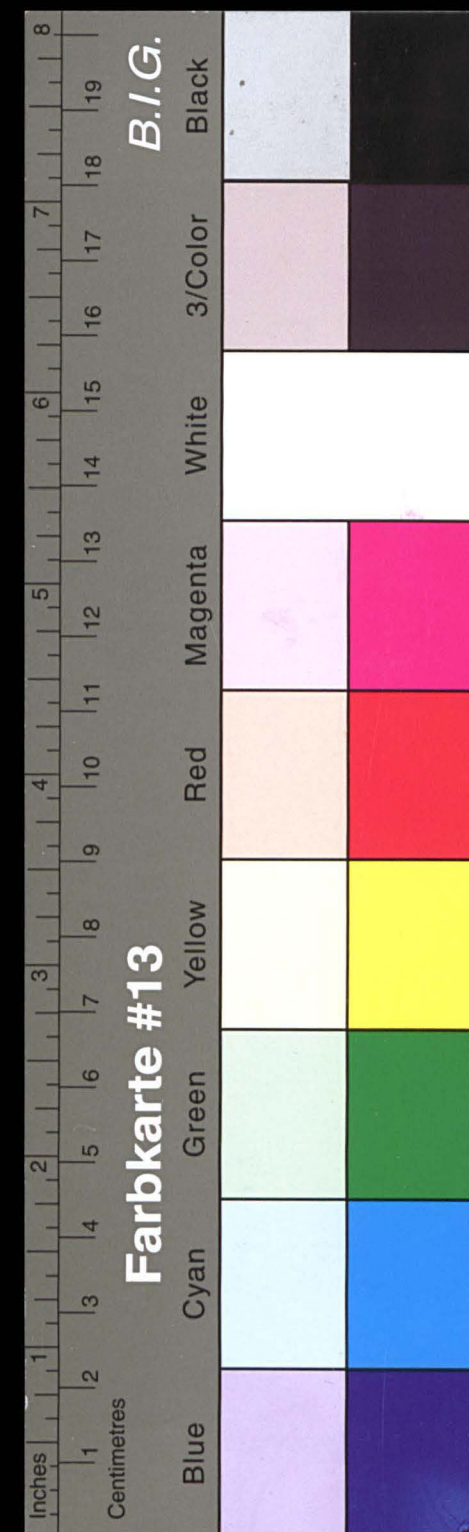

Kreisarchiv Stormarn E103

Gefördert durch die Deutsche Forschungsgemeinschaft (DFG) -
Projektnummer 415708552

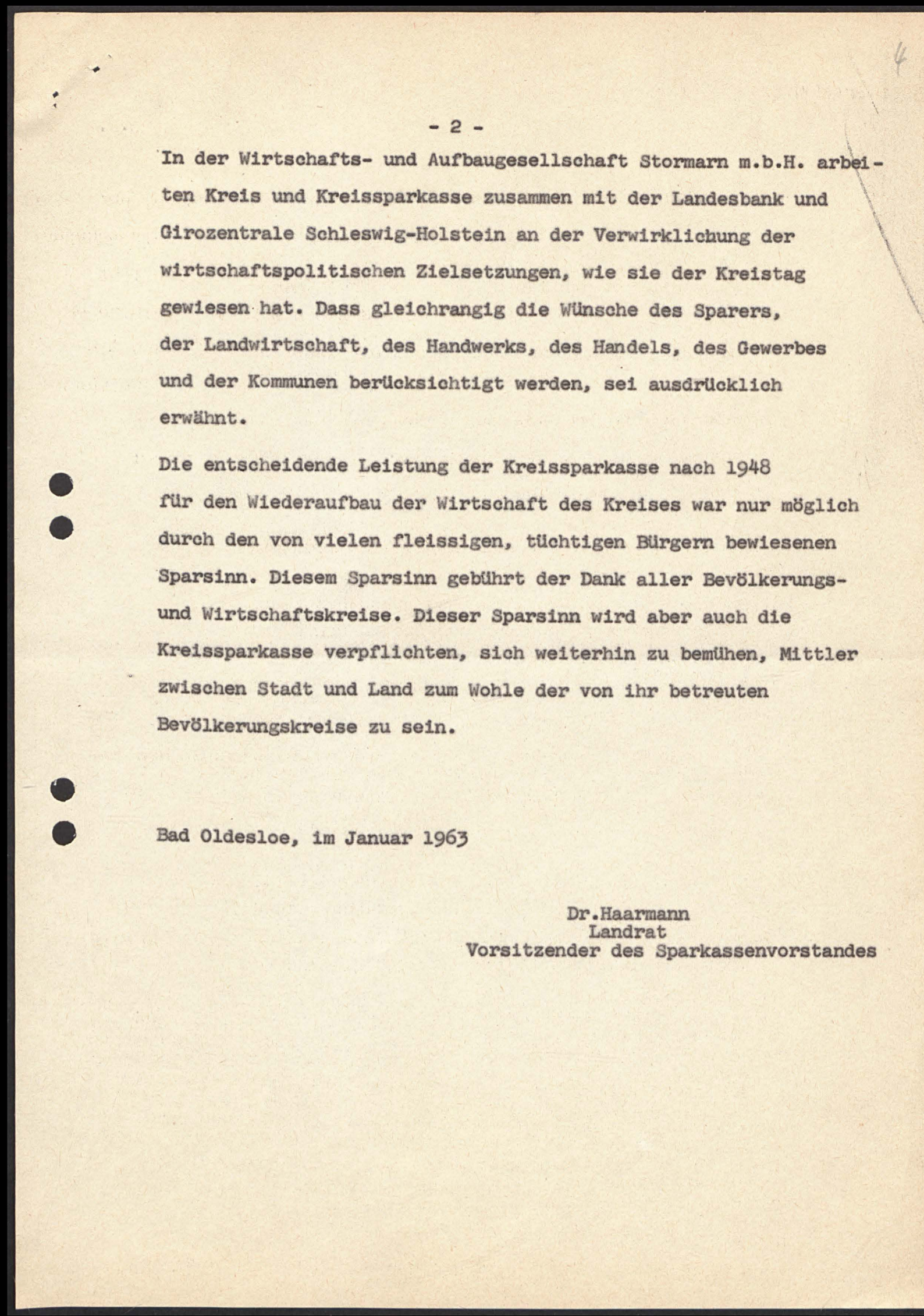
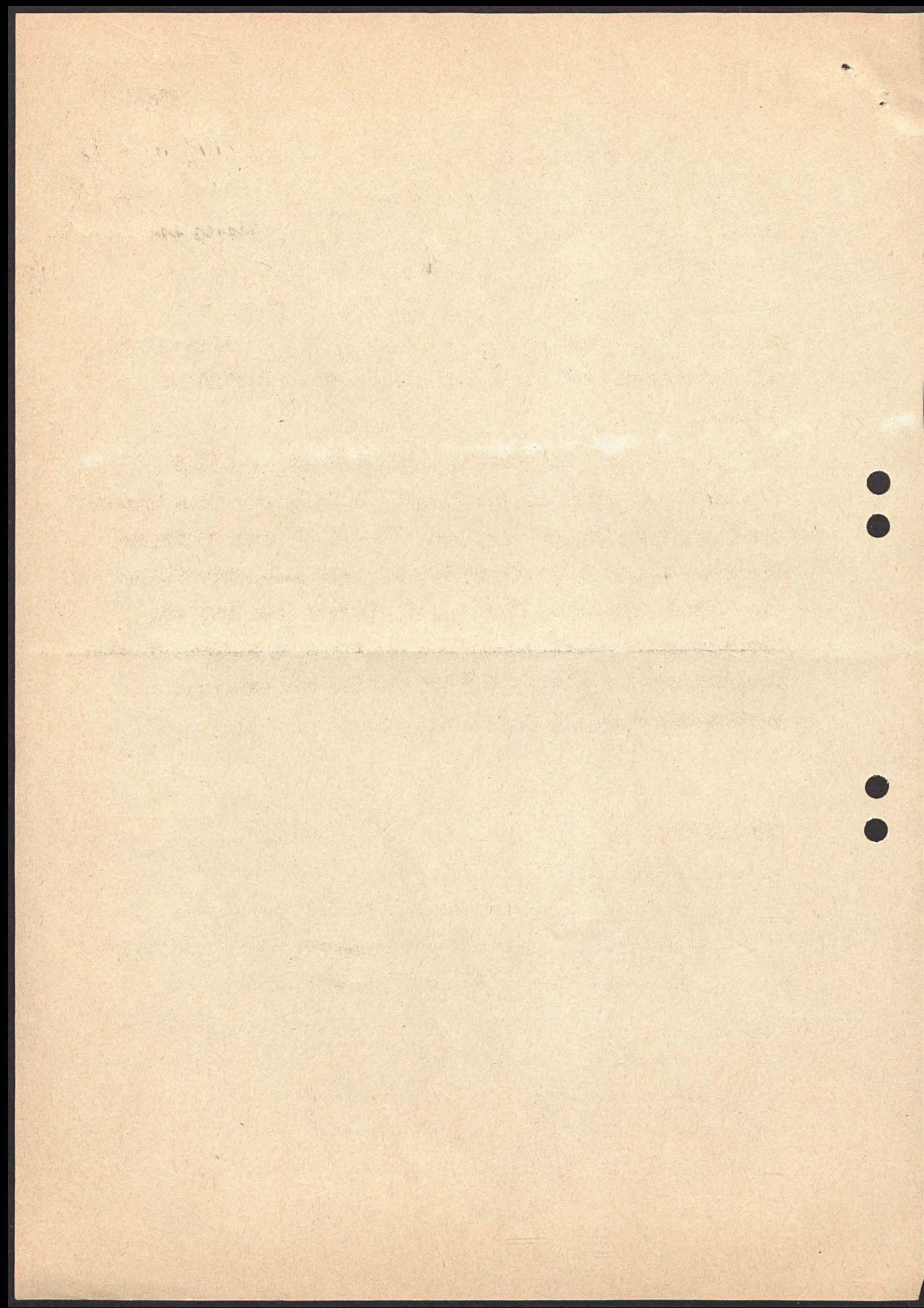

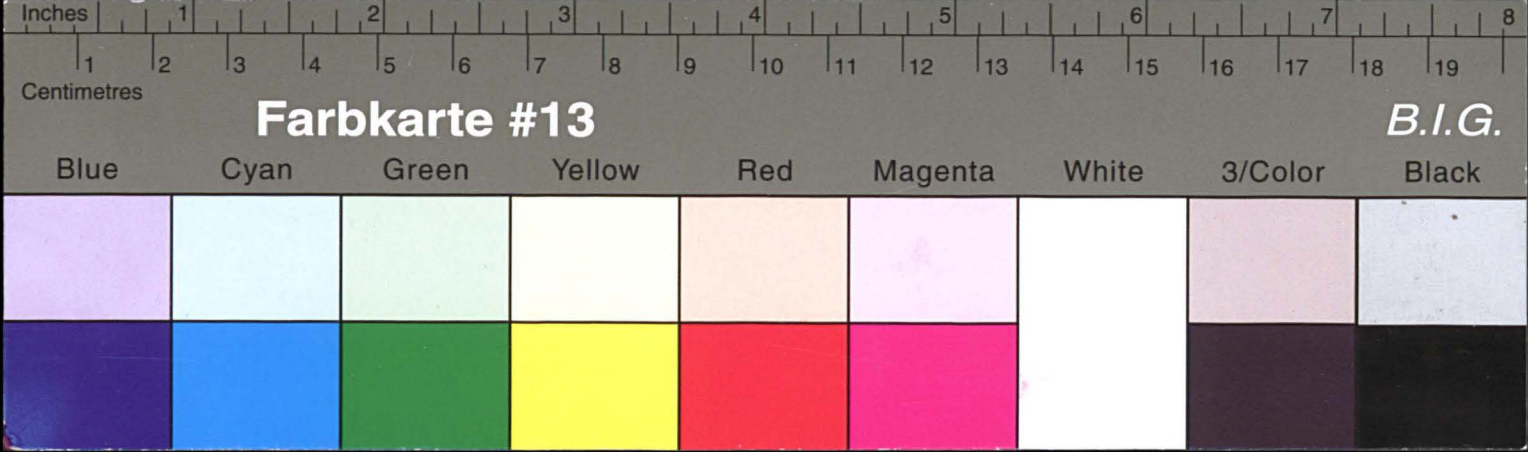

Kreisarchiv Stormarn E103

Gefördert durch die Deutsche Forschungsgemeinschaft (DFG) -
Projektnummer 415708552

