

# Kreisarchiv Stormarn B2

Kreisarchiv Stormarn

Bestand B 2

691



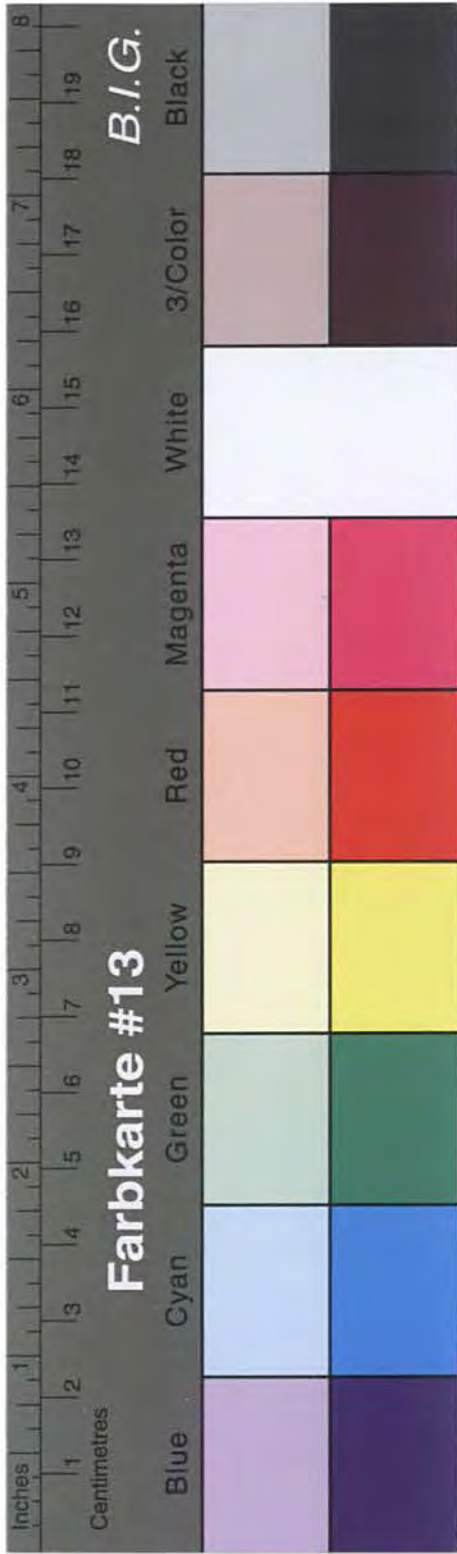

# Kreisarchiv Stormarn B2

Erste Ausfertigung

Nr. 146 der Urkundenrolle für 1946  
=====

V e r h a n d e l t  
zu Bad Oldesloe, den 19. Juli 1946  
vor mir, dem unterzeichneten Notar  
Dr. jur. Otto K r ä m e r  
mit dem Amtssitz in Bad Oldesloe,  
Bahnhofstrasse Nr. 21,

erschien heute:

Der Molkereifachmann Herr Emil R a h l f  
aus Lasbek-Dorf, früher in Fiddichow a/Oder,  
Schwedterstrasse Nr. 40 wohnhaft, ausgewiesen durch Kenn-  
karte Nr. 205 585 Polizeiamt Hamburg-Wandsbek ausgestellt

und  
erklärte zu notariellen Protokoll:

Ich betrieb seit dem Jahre 1928 in Fiddichow a/Oder,  
Schwedterstrasse Nr. 40, eine Molkerei mit Milchgeschäft. Da  
ich kein Pg. war und verschiedene Aufforderungen mich der Partei  
anzuschliessen nicht folgte, wurde mir im Jahre 1935 mein Be-  
trieb geschlossen. Die Schliessung wurde nicht vorgenommen wegen  
Unsauberkeit oder irgendwelcher strafrechtlicher Verfehlungen,  
sondern einzig und allein auf Grund meiner politischen Ein-  
stellung.

Hierdurch habe ich meine Existenz verloren und war ge-  
zwungen, mich nach einem neuen Erwerb umzusehen. Unter anderem  
bewarb ich mich auch beim Milchwirtschaftsverband Stettin. Nach  
Einsendung meiner Zeugnisse wurde mir auch die Stellung zuge-  
sichert. Sie wurde jedoch von einem politischen Führungszeugnis  
abhängig gemacht. Der Not gehorchend begab ich mich zum Bür-  
germeister bzw. Ortsgruppenleiter Schröder, stellte dem meine  
Lage vor, dass ich jetzt erwerbslos sei und bat ihn um ein poli-  
tisches Führungszeugnis. Der Ortsgruppenleiter erwiderte: "Sie  
verlangen ein politisches Führungszeugnis obgleich Sie Gegner  
der Partei sind und haben schon mehrere Male im Stürmerkasten  
ausgehungen. Mit einer Anstellung brauchen Sie nicht zu rechnen,  
so lange Sie Ihre Gesinnung nicht ändern und der Partei nicht  
beitreten, können Sie nur als Arbeiter gehen."

Da ich mich weiter weigerte, der Partei beizutreten, wurde eine  
neues Milchgeschäft eröffnet und ein Pg. Molkereifachmann von  
ausserhalb mit der Führung beauftragt.

Da ich ein landwirtschaftliches Grundstück mit 10 Mor-



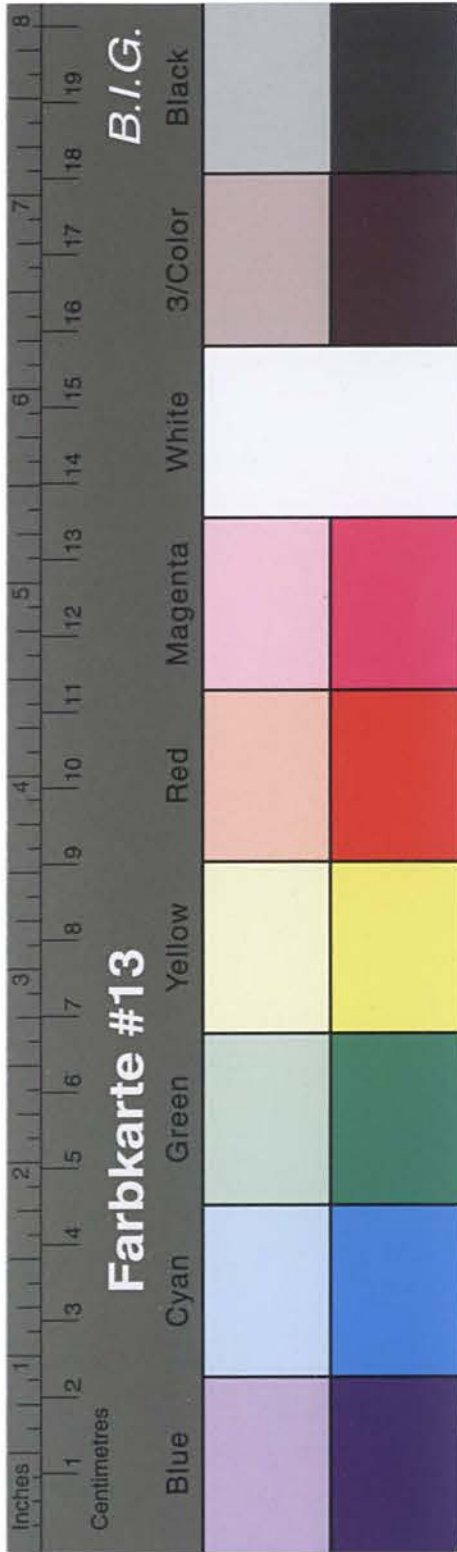

# Kreisarchiv Stormarn B2

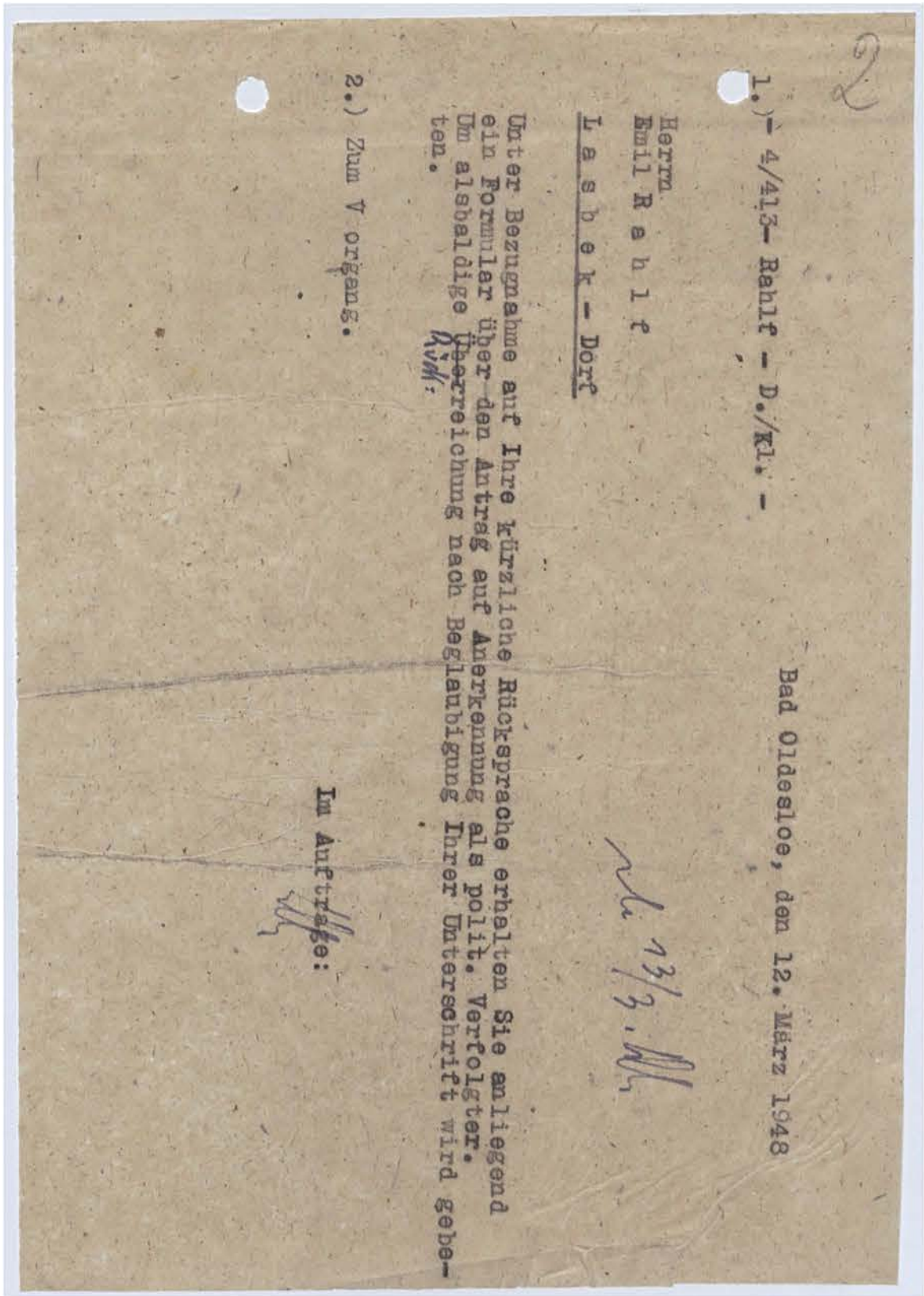
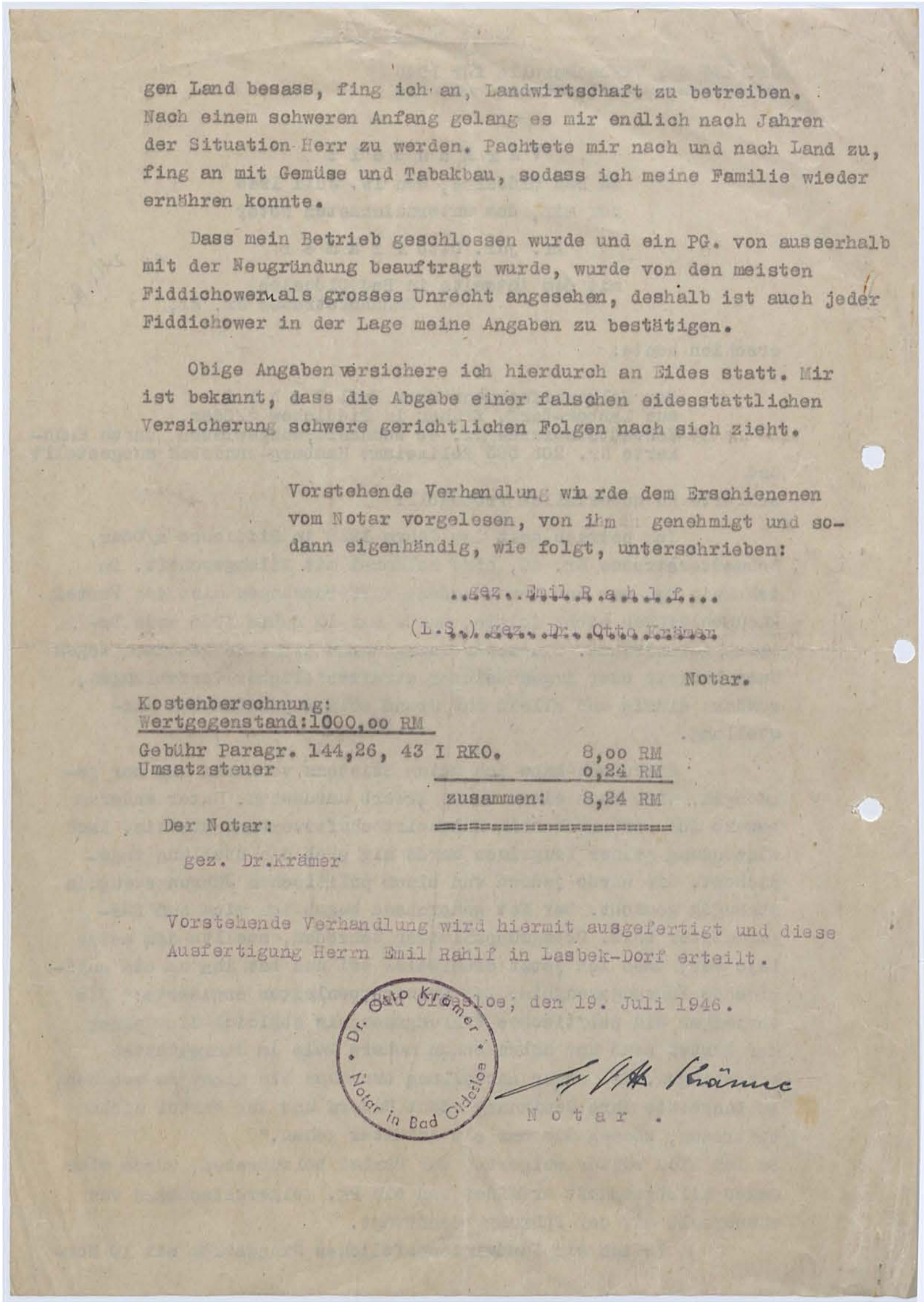



- Bahlf - D./K.

in L a s b e k - D o r f

Dass Sie Geschädigter sind, ergibt sich aus der von Ihnen eingereichten eidesstattlichen Erklärung des Notars Dr. Krämer in Bad Oldesloe. Die Voraussetzung<sup>en</sup> für die Erteilung der von Ihnen erbetenen Bescheinigung sind jedoch nicht gegeben.

Im Auftrage:

8\*) 2000 A 01878.

THE WELFARE:

100. <sup>1000</sup> Der erste Teil des Berichtes über die Tätigkeit der Kommission für die Erforschung der Geschichte der Sowjetunion ist dem Vorstand der Kommission als Anlage beigefügt. Der zweite Teil des Berichtes ist dem Vorstand der Kommission als Anlage beigefügt.

РЕЗЮМЕ - ДОЛГ

T-1000 - HUPTE "D" XI -

May 18, 1948

Kreisarchiv Stormarn B2





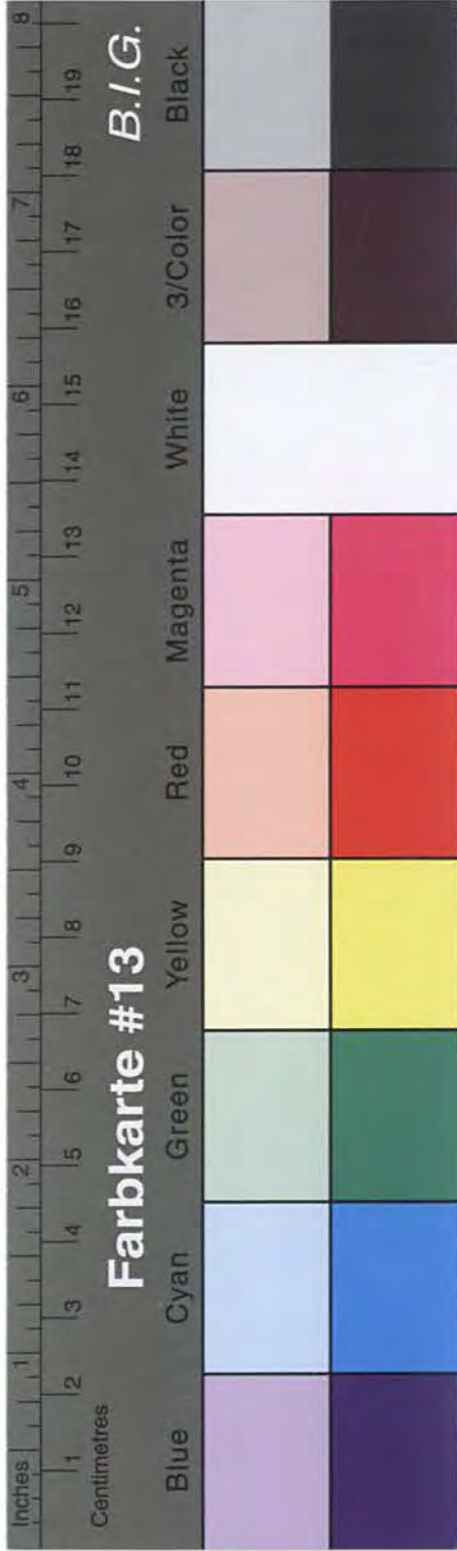

# Kreisarchiv Stormarn B2

