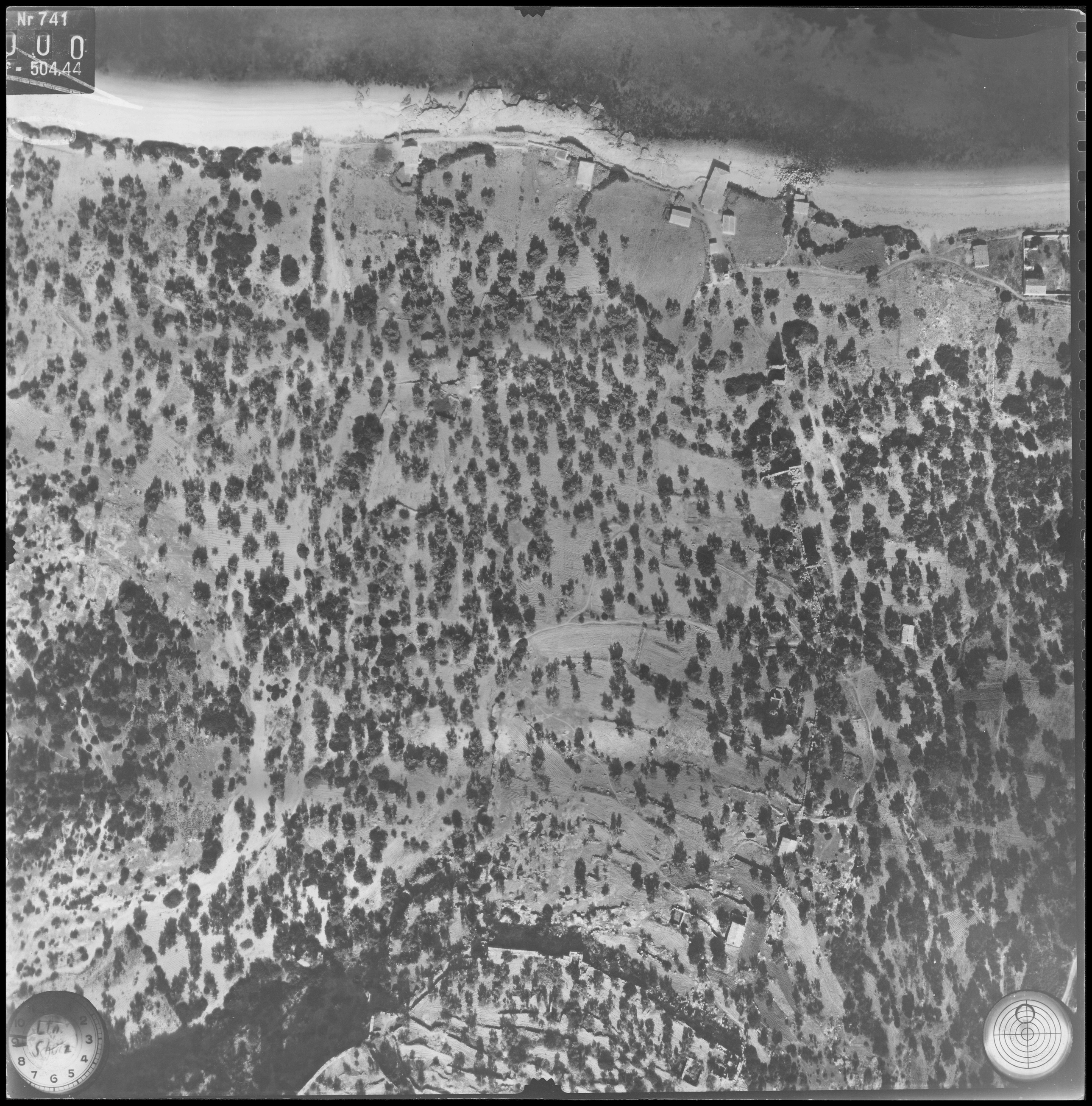
Nr 741
U U 0
- 504,44

Sonderluftbildabteilung
des Reichsluftfahrtministeriums
Berlin SW 29, Flughafen-Neubau

Bildnummer: Pl. Bi. Sch. FA. ch 11/ 41 L 010
(Messtisch) (R.-Bogen) (Kamm.) (Jahr) (Aufnr.)

Aufnahme		Beobachter (Truppenteil)
Tag	Zeit	
16.7.41	9-12	Ltn. Schütz

Ort nach Karte: Griechenland — nach Gradnetz: —

Flugzeugführer: Augsthena — K. Z.: —

Reichsluftfahrtministerium
(Prüfstelle für Luftbilder)
28 MRZ. 1942
Hersteller: .....
R. L. M. Nr. 12197
Beschränkt freigegeben für

Beschränkt freigegeben für
Unterrichtszwecke innerhalb
der Wehrmacht und in Schulen

Veröffentlichungen
nur mit
Genehmigung d. R. L. M.