Archivverband Bautzen, Stadtarchiv,
62102 Stadtverordnetenversammlung bis 1945, Nr. 226
28.06.2022



Archivverband Bautzen, Stadtarchiv,
62102 Stadtverordnetenversammlung bis 1945, Nr. 226
28.06.2022

Von dem unterzeichneten, zu Leitung der nach Vorschrift des Mandats vom 15ten December 1830 vorzunehmenden Wahl provisorischer Commun-Repräsentanten bei der Stadt Budissin, allerhöchstverordneten Commissar ist, Behufs dieser Wahl,

der dritte März 1831

zur Sammlung der Abstimmungen anberaumt worden.

Sämmtliche Mitglieder E. Löblichen Bürgerschaft werden demnach eingeladen, sich besagten Tages, und zwar die Bewohner der innern Stadt

Vormittags von 8 Uhr an,

die Bewohner der äußern Stadt hingegen

Nachmittags von 2 Uhr an,

auf dem Schießhause allhier vor der Commission einzufinden und ihre Abstimmungen bei derselben abzugeben.

Das Verzeichniß der stimm- und wahlfähigen Bürger liegt bei der Rathskanzley zur Einsichtnahme aus, soll aber auch noch gedruckt in die Häuser vertheilt werden.

Hierbei werden folgende gesetzliche Bestimmungen in Erinnerung gebracht:

1) Jeder stimmfähige Bürger, welcher an der Wahl Theil nehmen will, muß bei Verlust seines Stimmrechts für den gegenwärtigen Fall, zu der oben bestimmten Zeit und an dem bestimmten Orte vor dem Wahl-Commissar persönlich erscheinen.

2) Bürger, welche durch Krankheit am persönlichen Erscheinen verhindert werden und ihre Abstimmung abgeben wollen, haben noch vor der bestimmten Zeit ein ärztliches Zeugniß bei dem Commissar einzureichen, damit das Erforderliche wegen Abholung ihrer Abstimmung verfügt werden könne.

3) Auf den Stimmzetteln, welche ebenfalls vertheilt werden sollen, sind achtzehn Personen aus der Zahl der in der Wahlliste unter I. und II. als stimm- und wahlfähig aufgeführten Bürger und resp. Grundbesitzer, mit Angabe der Hausnummer, des Vor- und Zunamens, ingleichen des Standes und Gewerbes, als Diejenigen zu benennen, welchen der Abstimmende die Functionen als Wahlmänner, aus deren Mitte die künftigen Commun-Repräsentanten erwählt werden sollen, übertragen zu sehen wünscht.

4) Es ist nicht nöthig, die Abstimmzettel zu unterschreiben, und werden solche zusammengebrochen vor dem Wahl-Commissar in das hierzu bereit stehende Behältniß gesteckt.

Uebrigens werden die Hausbesitzer ersucht, die gedruckten Wahllisten ihren stimmfähigen Miethbewohnern zur Einsicht mitzutheilen, nach davon gemachtem Gebrauche aber entweder bei der Abstimmung an den Commissar, oder auch noch vorher an die Rathskanzley zurück zu geben.

Budissin, am 22. Februar 1831.

Der Wahl-Commissar, Oberamts-Regierungs-Rath
Karl Friedrich Quierner.

Archivverband Bautzen, Stadtarchiv,
62102 Stadtverordnetenversammlung bis 1945, Nr. 226
28.06.2022

No. 3.

Acta privata

Die provisorische Instruction für Bürgerschaft Nro Mandat vom 15 December 1830 verordneten Commun-Repräsentanten betr. zugleich vorläufig in die Gastwirthschaft Befugniß einschlagende Verfügungen enthaltend.

Vol. I.

Forsche Communrepräsentanten Buch de 1831

A. 1831

Archivverband Bautzen, Stadtarchiv,
62102 Stadtverordnetenversammlung bis 1945, Nr. 226
28.06.2022

Wahlmänner.

Nach vorgängigen am 3 März 1831 stattgehabten und am [illegible]
mittag vollzogenen am 4. 5. u. 6 dat. Scrutinium. Sal am 7 März
zum öffentlichen Bekanntmachung gebrachten Ergebniß der Urwahl
gnädig sahen, sind:

1. Johann Gottlieb Oehmer G. R. Vorst. Rdm. H.B. No. 51. mit 575
2. Friedrich Wilhelm Geyer Essigfabrikant H.B. No 165 Vst. mit 575
3. Christian Gottfried Pfennigwerth Hofgoldarb. H. B. No 199 Vst. m. 531
4. Johann Traugott Zwiesel Zimmermeister H.B. No. 78. Vst. m. 489
5. Carl Ernst Bautze Gymnasiallehrer H. B. No. 246. — m. 381
6. Johann Reinhardt Hieroth Kaufmann H.B. No. 8 — m. 345
7. Karl Friedrich August Fischer Papiermühlbesitzer H.B. No. 252 — m. 339
8. Martin Schulze Hofgoldarbeiter H.B. No. 271 Vst. — m. 309
9. Karl Wilhelm Grimm Kaufmann H.B. No. 2. — m. 281
10. August Gottlieb Klahre Bäcker H.B. No. 44. — m. 272
11. Johann Samuel Petzold Handelsmann H.B. No. 80 Vst — m. 231
12. Adolf Traugott Eduard Starke Gastwirth No. 93. — m. 222
13. Johann Christian Brandt Bäckler No. 5. — m. 214
14. Gottfried August Siebe Weinschenkbesitzer H.B. No. 228 — m. 216
15. August Benjamin Gotthelf Kollisch Barbier H.B. No. 148 Vst. m. 205
16. Christian Adolf Bremmelburg Hofbuchhändler No. 10. — m. 204
17. Georg Reinhardt Hofbuchhändler No. 292 — m. 187
18. Karl Gottlieb Naumann Lithograph H.B. No. 240 — m. 181
19. Karl Gottlieb Heinzel Kupferstecher No. 21. — m. 181
20. Johann Daniel Pomsch Kürschner No. 242. — m. 178
21. Wilhelm Paul Beyer Kaufmann H.B. No. 72 — m. 172
22. Karl Wilhelm Bäßler Zinngießer No. 73. — m. 172
23. Karl Traugott Vogel Kaufmann No. 78. — m. 169
24. Johann Traugott Bertram Kaufmann No. 28. H.B. — m. 152
25. Christian Adolf Mixan Kaufmann No. 21. — m. 151

Archivverband Bautzen, Stadtarchiv,
62102 Stadtverordnetenversammlung bis 1945, Nr. 226
28.06.2022

		Stimmen
26.	Heinrich August Leuner Viertelmann H.B. No 52 wie	149.
27.	Carl Heinrich Eduard Uhlig Gutsbesitzmann No 7 wie.	144.
28.	Carl Friedrich Schrader H.B. No 413/414 Vst. wie.	138.
29.	Carl Gotthelf Kliemann Tischlermeister H.B. No. 11. wie	137
30.	Carl Moritz Welby Kaufmann No. 61. wie.	134.
31.	Johann Michael Reuther Feld- und Weinbergbesitzer No 73 wie.	110.
32.	Johann Philipp Eigk Tischlermeister No. 209 wie.	108.
33.	Johann Gottlob Seifert Kutscher H.B. No. 190 wie.	106.
34.	Johann Friedrich Benjamin Wappel Leinweber H.B. No 265 wie.	104.
35.	Johann Gottfried Fabian Brennpflastergesell H.B. No. 259. wie.	97.
36.	Heinrich Gottfried Lucius Maler No. 86 wie.	94
37.	Johann Jacob Oelsner Böttchermeister H.B. No 276 wie.	86.
38.	Carl Ernst Teichell Klempnermeister No. 369 wie.	85.
39.	Gottlieb Heinrich Müller Brennpflastergesell H.B. No. 56. wie.	85.
40.	Christian Gottfried Richter Leinweber H.B. No. 22. wie.	84
41.	Johann Gottfried Meister Zimmermann H.B. No. 432 Vst. wie.	83.
42.	Christian August Herzog Posamentierer H.B. No. 71 wie.	80
43.	Gustav Eduard Heydemann Kaufmann No. 27. wie.	80
44.	Johann Ernst Bodinus Bäcker H.B. No. 125. wie.	75
45.	Friedrich Gottlob Susemihl Kaufmann H.B. No. 32. wie.	73.
46.	Johann Jonath H.B. No. 366. Vst. wie.	73.
47.	Christian Friedrich Lisiche H.B. No. 314/315 Vst wie.	72.
48.	Christian Heinrich Schultze Bierbrauer No. 66. wie.	71
49.	Christian Gottlob Ehrenreich Krumhol[z] H.B. No. 244 wie.	70.
50.	Friedrich Wilhelm Jenner Büchsenmacher No. 21. wie.	70
51.	Andreas Volkmar Walter Lohnkutscher No 101 wie.	69.
52.	Benjamin Gotthold Rosenkranz Pulsnitz H.B. No 234 wie	64.
53.	Carl Friedrich Dominic Klempnermeister H.B. No 6. wie	59.
54.	Johann Christian Semig Tischlermeister H.B. No. 358 Vst. wie.	39.
55.	Johann Gotthold Uhlig Kaufmann H.B. No. 25	58.
56.	Carl Friedrich Naumann Gutsbesitzer No. 6 wie.	58
57.	Gottlieb Immanuel Haber Kaufmann No. 97 wie.	56.
58.	Johann Andreas Pascal H.B. No. 119 Vst wie.	55.
59.	Johann Gottlieb Fritzsiger Lohnkutscher H.B. No. 398 b wie	54.
60.	Heinrich Adolph Bauer Kaufmann No 7. wie.	54
61.	Carl Ludwig Wehle Gutsbesitzmann H.B. No. 262	53
62.	Christian Adolf Thümer Kaufmann No. 59. wie.	52
63.	Carl August Lark Kaufmann No. 224 wie	51
64.	Daniel Friedrich Woelffel Zimmergeselle H.B. No. 264	50

		Stimmen.
65.	Carl Gottlob Teuchl Tischmacher H.B. No. 111 wie.	49
66.	Johann Christoph Jaeschke Schneider No. 172 wie	49.
67.	Ernst Friedrich Harby Bauergutsbesitzer H.B. No. 379 Vst. H.B.	48.
68.	Carl Gottlieb Krüger Einwohner H.B. No. 6 wie.	47.
69.	Carl Gottlob Müller Brennpflastergesell H.B. No. 9 wie.	46.
70.	Carl Gotthelf Schnödelbach Tischlermeister H.B. No 346. Vst. wie	45.
71.	Johann Lische Bierbrauer H.B. No. 222 Vst. wie.	43.
72.	Carl Eduard Wallis Brau- und Gastwirth H.B. No. 386 Vst wie.	43.

Diejenigen als Klassenmänner bezeichnet worden waren,

Laut der Urkunde aus 7 Marz 1831 Anwesend Sallyr.

Landmann Wahlvorsteher

a. zu Commun-Verordneten

					Stimmen
1.	G. Friedrich Wilhelm Geyer	H.B.	No. 2. d. Wm.	wie	— Stimmen
2.	" Johann Gottlieb Oelsner	H.B.	" " 1.	" — "	" "
3	" Johann Traugott Zwiesel	H.B.	" 4 "	— "	" "
4.	" August Benjamin Gotthelf Lotter	H.B.	15 "	— "	" "
5.	" Johann Reinhardt Gerodt	H.B.	6 "	— "	" "
6.	" Carl Friedrich August Fischer	H.B.	7 "	— "	" "
7.	" Carl Wilhelm Grimm	H.B.	9 "	— "	" "
8	" August Gottlieb Klahre	H.B.	10 "	— "	" "
9	" Johann Samuel Petzold	H.B.	11 "	— "	" "
10.	" Christian Gottfried Pfennigwerth	H.B.	3. "	— "	" "
11.	" Adolf Traug. Eduard Starke	~	12 "	— "	" "
12.	" Carl Heinrich Ed. Uhlig	~	27 "	— "	" "
13.	" George Reinhardt	~	17 "	— "	" "
14.	" Heinrich August Leuner	H.B.	26. "	— "	" "
15.	" Carl Gottlieb Naumann	H.B.	18 "	— "	" "
16.	" Christian Adolf Beumelburg	~	16. "	— "	" "
17	" Johann Christian Brandt	~	13 "	— "	" "
18	" Johann Daniel Lomrich	~	20. "	— "	" "

Archivverband Bautzen, Stadtarchiv,
62102 Stadtverordnetenversammlung bis 1945, Nr. 226
28.06.2022

b. zu Instanuanum

1. H. Gottfried Adolf Thilmer ~ No 62. d. W.M.
2. " Carl Wilhelm Rösler ~ " 22 " "
3. " Christian Adolf Mixan ~ " 25 " "
4. " Carl August Schrader HB. " 28 " "
5. " Martin Schulze HB. " 8 " "
6. " Johann Friedrich Wölffel HB. " 64 " "
7. " Ernst Friedrich Hartz HB. " 67 " "
8. " Gottfried August Siebe HB. " 14 " "
9. " Christian Glob. Ehren. Krembholz HB. " 49 " "

arrodirt
Ex. mand. Abschaffe. No. 10 u. 12 Mai 1831.

Verzeichniß
der 10ten Klasse
1851.
welche in der zweiten Sitzung der Com-
munalrepräsentanten
Herr Tapetenfabricant Fischer
Herr Advocat Goltsch,
Herr Kaufmann Grimm,
Herr Kaufmann Hensel,
Herr Gärtner Klepsch,
Herr Gastwirth Kunzendorf,
Herr Lohnkutscher Kutschke,
Herr Kaufmann Lehlig,
Herr Zimmer Lehmann,
Herr Leinweber Naumann,
Herr Kaufmann Schmalberg,
Herr Lohgerber Schmidt,
Herr Kaufmann Weinhardt,
Herr Zimmermeister Zwirner,
Herr Gärtner Geyer,
Herr Kürschner Jensch
sind
der Loosung unterworfen.
Der Anwesende wurde die Erklärung

Archivverband Bautzen, Stadtarchiv,
62102 Stadtverordnetenversammlung bis 1945, Nr. 226
28.06.2022

des Herrn Synd. Clark vorgelesen.
Nach dessen Gesetz beschließt man vorerst die Ernennung eines Vorstehers zu schreiten, und an die Stelle des Herrn Synd. Clark, den ersten Ersatzmann Herrn Kaufmann Schirner eintreten zu lassen.
Hierauf erschien
Herr Kaufmann Schirner,
und wurde wegen am bisher verhinderlich gewesen, in Pflichten genommen.
Nächstdem schritt man zur Wahl der Beamten.
Durch Stimmensammlung wurde
der Advocat Oehme
zum ersten Vorsteher,
durch Acclamation
Herr Advocat Gottsch
zum ersten Protokollanten und
Herr Fabrikant Fischer
zum zweiten Vorsteher, endlich
Herr Kaufmann Schirner,
als Ersatzmann des Herrn Synd. Clark,
durch Stimmensammlung zum zweiten
Protokollanten ernannt.

Hierauf wurde vorgetragen, daß
nun die Ernennung eines Deputirten nach
Dresden höchst dringend sey, und man schritt
nun zu dieser Wahl.
Durch Stimmensammlung traf sie zu-
erst
Herrn Kaufmann Schirner.
Derselbe lehnte jedoch diesen Auftrag
mit der Versicherung ab, daß er wegen
seiner Geschäfte nicht im Stande sey sich
nach Dresden zu verfügen.
Nachdem man ihn aber zu ver-
vermögen, daß er durch eine solche Er-
klärung die Sache selbst verschlimmere, so bat
er sich die Morgen Gedenkzeit aus und
will in dieser Zeit bestimmte Erklärung
abgeben.
Hierauf schritt man zur Wahl ei-
nes substituirten Deputirten und hier,
ernannt
Herr Heyne
durch Stimmensammlung.
Die ernennlichen Ertheilungen der
Sammlung präsentirten wurden dann

Archivverband Bautzen, Stadtarchiv,
62102 Stadtverordnetenversammlung bis 1945, Nr. 226
28.06.2022

den Dienstag in jeder Woche festgesetzt und sollen zu dieser Zeit Mittags um 3. Uhr stattfinden.

Die Einsetzung der Commissarien, sowie die Einberufung und Haltung der nächsten Sitzung soll wie bisher durch den ersten Vorsteher erfolgen.

Da nun die Wahl der Beamten soll vorgenommen werden, so ersuchte der Vorsitzende die Deputirten, sich darüber zu berathen.

Hierauf übernahm der Herr Deputirte Hänel das Wort und sprach:

Ich glaube, daß es nicht nöthig ist, daß wir uns über die Wahl der Beamten berathen, sondern daß wir sogleich zur Wahl schreiten können.

Dagegen erhob sich Niemand, und es wurde demnach zur Wahl geschritten.

Zum ersten Vorsteher wurde gewählt:

Johann Gottlieb Seltmann

Zum Vorsteher,

Carl Friedrich August Fischer

August Benjamin Gottlieb Seltsch,

Johann Georg Reinhardt

Carl Wilhelm Grimm,

Friedrich August Lehmann

R. Klahre.

Johann Reinhard Atzerodt

Christian Gottfried Hennigwerth

Carl Heinrich Eduard Uhlich

Johann Christoph Braune

Johann Daniel Hensel,

Johann Friedrich Hetzelt,

Gottfried Adolph Schumann,

Archivverband Bautzen, Stadtarchiv,
62102 Stadtverordnetenversammlung bis 1945, Nr. 226
28.06.2022

Archivverband Bautzen, Stadtarchiv,
62102 Stadtverordnetenversammlung bis 1945, Nr. 226
28.06.2022

müssen vorgebrachte Einwendungen zur gefälligen Berücksichtigung vorzutragen.

Basis

1., die Selbstbewirthschaftung und Fürsorge für Zucht mindes Vortheile gebracht hat, was für die folgenden Vortheile, soferne dieselben noch in einer Verbesserung vorzüglicher Verwaltung gebracht werden können, spricht mir gewiss und einleuchtend. Ich glaube mich schon über diesen Punkt damit nicht umständlich aussprechen zu dürfen.

Weil dieses notwendigerweise Auslagen mit sich zu ziehen

2., jedenfalls sind bürgerschaftliche Verbesserungen augenblicklich Effekt spricht, zu wünschen sind,

so sind Vortheil der Landmiete für die Folge für Maasregeln auf Fürsorge für die Folge und der vorgeschlagene Verfügung zu Rentung zu stellen sind spricht mächtig.

Und Wege sind als und

3., endlich sind Rücksicht der Selbstbewirthschaftung einzuschlagen und die Verbesserungen

a., Düngung
b., Verkauf
c., Verpachtung.

Wenn sie spricht hat man

ad a.

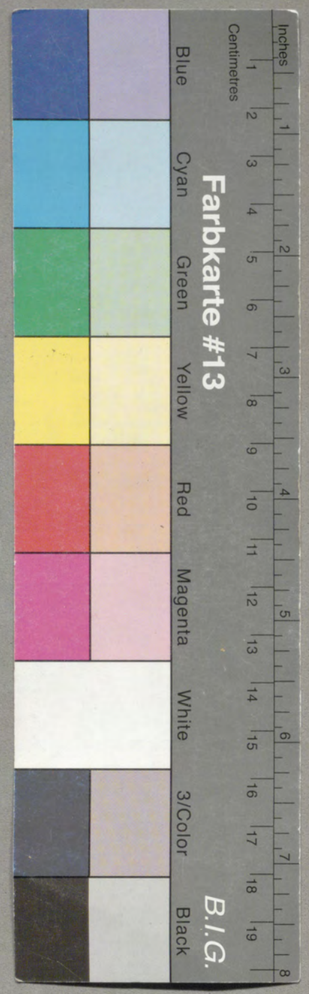
nimmt für spricht hat
verbessert Düngung
sind gebraucht
hat spricht, sofern nicht
braucht aufgeben
wird, der Dünger ist
der Hof nicht

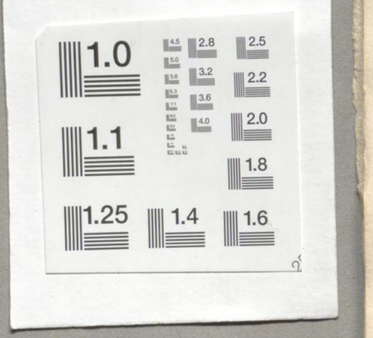
Farbkarte #13
Blue Cyan Green Yellow Red Magenta White 3/Color Black
B.I.G.
Inches Centimetres
1.0 1.1 1.25 1.4 1.6 2.0 2.2 2.5 2.8 3.2 3.6 4.0 4.5

Archivverband Bautzen, Stadtarchiv,
62102 Stadtverordnetenversammlung bis 1945, Nr. 226
28.06.2022

Archivverband Bautzen, Stadtarchiv,
62102 Stadtverordnetenversammlung bis 1945, Nr. 226
28.06.2022

Archivverband Bautzen, Stadtarchiv,
62102 Stadtverordnetenversammlung bis 1945, Nr. 226
28.06.2022





Archivverband Bautzen, Stadtarchiv,
62102 Stadtverordnetenversammlung bis 1945, Nr. 226
28.06.2022

Archivverband Bautzen, Stadtarchiv,
62102 Stadtverordnetenversammlung bis 1945, Nr. 226
28.06.2022

Archivverband Bautzen, Stadtarchiv,
62102 Stadtverordnetenversammlung bis 1945, Nr. 226
28.06.2022

ung des Forsthauses für Forstschreiber mit entsprechenden Räumlichkeiten, und Eröffnung ihrer Aufsicht über die Communikationswege nach die Forstrevier. Anhaftung mit hiesiger Ritterguts Forstrevier.

Budissin den 10ten April 1832.

August Benjamin Forstrath Hesky

Commissarius Deputatus.

8

von den alten hiesigen Forstrevieren Forstbezirke.

Dagegen kommen die der Lausitzischen zu ge-
nannten hinzu

No. 51 744 Ruth
" 52 1350 " — " —
" 53 2716 " 20 " —
" 54 6064 " 19 " —
24,358 Sch. 3 Sch. — Ruth

gemäßer Anlage auszustellen.

Grundsätze Forstlohnentschädigung betreffend

9.

Das 1831 ein Defizit zu erwarten war

2445 Sch. 2 Sch. 10 Ruth

12

Neue
Forstämter

1. Bienenlast
2. Hinterabtheilung
3. Verkauf der Besitzungen und Holzungen des neuen Lau-
sitzischen Forstbezirks gehörenden Dienerhauses, Baumhaus
4. Klingenhain.

14.

Waldigkeiten Unterschied Bienenlast betreffs

21,370 Sch.

Da Waldig Ein 100 Dienerhaus nicht hinlänglich
würde dem Gymnasium Lehrer somit bleiben
als abgehalten den nöthigen Forstbedarf zu ge-
winnen.

16

Preisansätze zur Holzentnahmeschätzung waren

Lauterholz und Forstschreiber etc. etc. 1208 Ruth 17 Ruth 11 Ruth
Mannsforst " " " " 236 " 22 " 8
Lausitzerholz " " " " 180 " 17 " 9
Grundsalzerholz " " " " 1081 " 16 " 4
Forstmeisterholz " " " " 341 " 2 " 2

No 9 Dienstag am Sonntage nach der
Taufe Christus 1 Sch. Land. Pfennige
in Pension sind darauf die Schandrichtig Pfeiffer
de Datum 2 Juli 1821

Archivverband Bautzen, Stadtarchiv,
62102 Stadtverordnetenversammlung bis 1945, Nr. 226
28.06.2022

Archivverband Bautzen, Stadtarchiv,
62102 Stadtverordnetenversammlung bis 1945, Nr. 226
28.06.2022

Archivverband Bautzen, Stadtarchiv,
62102 Stadtverordnetenversammlung bis 1945, Nr. 226
28.06.2022

Daß das aber Alles angeordnet
werden könne, dazu
3 daß die vorgeschlagene Verwendung des Kapitals und
die künftige Verzinsung desselben
[illegible] Vorschlage gemäß
Alles und ausgemacht sein müsse, versteht sich von
selbst. Ganz natürlich ist es auch, daß
das Hospitalgut ganz einfach und das Gut
allein ganz bleiben. Das allein Dienliche
wäre Separirung und wegen Baufälligkeit
der jetzigen Gebäude Neubau
der Gebäude auf einem schicklichen Platze
angelegentlich zu empfehlen. Zu diesem
Behufe wäre ein besonderer Bauanschlag
als Vorschlag [illegible] beizulegen und
Bauplan in nähere Berathung
und Prüfung zu ziehen.

Ferner kann ich [illegible] nicht umhin,
[illegible] darauf aufmerksam zu machen
daß

4 wenn wir nicht vielleicht Gelder machen können,
wodurch ein mehreres Kapital als jetzt gesammelt
werden könnte, einen bestimmten Zeitpunkt
dem Abschluß der Vorschläge festzusetzen
d. h. einen [illegible] Zeitpunkt zu wählen
der zugleich Beitragstermin [illegible]
gewesen sein müßte, damit sich in der Nachricht
Rechnung an die Kasse [illegible] nicht
[illegible] Monate ungleichartiges Kapital
dem wieder vielleicht die Verzinsende um
eine [illegible] Zeit [illegible]
zu [illegible] sind.

Diese Bestimmung ist [illegible]

Daß [illegible] wird sich finden
übrigens vorbehalten, daß das
gemeinschaftlich beizubringende
Gutachten über allen Widerspruch
zu Protokoll gegeben werden
könne.

[illegible] Commissarien
[illegible] Sammlungen in der
[illegible] Stadt
[illegible] Rathsmitglieder
[illegible] Gutachten
[illegible] Bürgerschaft
[illegible] Bürgerschaft
[illegible] Bürgerschaft

Archivverband Bautzen, Stadtarchiv,
62102 Stadtverordnetenversammlung bis 1945, Nr. 226
28.06.2022

Relation

Die der Communrepräsentation bei der Wahl der neuen Friedhofs-
verwaltung betr.

K.

Vorlage

I

Die Communrepräsentation hatte
Lit. 75. der öffentlichen Beilagen
d. d. unterm 10 Mai. d. J. beim
Magistrat darauf angetragen
„daß sie bei Ernennung der verbleibenden
„friedhofs Vorsteher an der Stadtverordne-
„ten Anzahl nichts ändern möchte."

II

In der Vorstellung vom 16 dss.
Mts. hat Ein Hochedler Rath
der Communrepräsentation in
Vortrag und zur Entschließung.
der diesfallsige Beschluß des Raths,
magistrats Conclusi mitunter Lit. 89
d. B. buchstäblich wie folgt:
„Es hat endlich daß von der Communrepra-
„sentation gestellte Ersuchen nicht be-
„rücksichtigen können bei der vorseienden
„Wahlen beizubehalten, so versteht das Collegium
„schlechterdings seinem Umfange und seiner Folgen
„nicht ganz klar. Es könnte nämlich
„die berathende Stimme entweder
„„a. eine bloße Empfehlung
„„b eine absolute Genehmigung oder ein Veto
„„gegen eine zu berufende Wahl
„„oder
„„c. eine Ernennung auf die Wahl
„„selbst seie
„„Nun sei es aber
„„die Pflicht des Magistrats in der ge-
„„wöhnlichen Empfehlung zu bestehen und
„„werde solche gewiß absonderlich bei
„„Männern Ihres, welche von der Com-
„„munrepräsentation empfohlen werden,
„„und Ihre Bedürfnisse ab aber nicht
„„eine Erklärung von beiden
„„der Magistrats, daß sie eine bera-
„„thende Stimme einräumen wollen
„„Verlange Ihrerseits dieselbe
„„mehr als eine bloße Berathung über
„„Empfehlung z. E. daß der Magistrat
„„sich von Empfehlung zur Ehren seinen
„„Collegen dem von so empfohlenen
„„wirklich wollen, so hat die Bürgerschaft
„„dann allemahl die Communrepräsen-
„„tation selbst, was diese selbst gemeint
„„als unschicklich anzusehen wäre
„„so wäre dagegen
„„ein reines Veto sein gegen den Fall
„„daß zu bestellenden der Communrepra-
„„sentation zuvor anzuzeigen und von dieser

Archivverband Bautzen, Stadtarchiv,
62102 Stadtverordnetenversammlung bis 1945, Nr. 226
28.06.2022

„dass das Ersuchen Sr. Excellenz Herrn
„von Könitz, den Indolenz des Magistrats
„rückgängig zu machen. Dem diese Ersuchung
„sei jenem Ansinnen nur eine Consequenz
„jedesmaligen Abgehens von der Vorschrift des
„Rescripts vom 20 April 1824. sein
„solches Veto würde aber Magistrats der
„Communrepräsentation nicht einmal ein
„nahmen Dasein

„In den Motiven der Classification

Ad c.

„Dass eine andere Concurrenz der Com-
„munrepräsentation bei der Classification
„dahin sei, als dass diese der Magistrat
„das Classenziel gerade zu mittheilen,
„was nur aber eben sowenig vermöge, als
„es gerade auf nur der Communrepräsen-
„tation wäre Gravamina vorzutragen
„stelle."

III

Von der Communrepräsentation
wird stimme nach §. 9 d. d. d. d.
in der ausserordentlichen Sitzung
vom 1 Juli d. J. sich einerseits der
Andragung sind nicht zu sagen sein
Remarks: sondern ganz im Allgemei-

Verhandelt
am 26 April 1832

Nachdem der Ehrs. B. B. Vorsteher
Herr und Seidenfabrikant Herr Gottfried
Adam Herr L. Hagen I. A. Vorsteher
zur Organisation der bürgerlichen
Communalrepräsentation Collegiorum
Communicandus mittelst Schreibens
Dresden den Marktbruder Ejusdem
mitunterm Circulare dato 22ten
Januar Dergleichen Gesuch Gesuch
Nachricht zusammenberufen
Gallo, versammelten sich Sachen
Mitglieder auf Einladung der an
den Einladungen vorgedruckten
Rathhalle behinderten Herren
Bürgerrepräsentanten Herr

und

im Saale des grünen Schauhauses
sich zu gedachter Zeit.

Der Königl. Herr Commissarius
eröffnete den Sitzung mittelst ei-
ner Rede, nur ganz allgemeine Ge-
sichtspunkte und Andeutungen
auf die Gottesfurchtsmaterie über
gemeinsame Beratung der Regen-

Archivverband Bautzen, Stadtarchiv,
62102 Stadtverordnetenversammlung bis 1945, Nr. 226
28.06.2022

Archivverband Bautzen, Stadtarchiv,
62102 Stadtverordnetenversammlung bis 1945, Nr. 226
28.06.2022

III. Besonders sei jedes einstweiligen Vorschreibens und Abstimmen in Bezug auf die vorzunehmenden Wahlen für die Gemeinde-Commissar und der Vorsammlung nöthenfalls, damit das ganzen Verwaltungsrath und Bürger zu rechter Stund disfalsigen Anstalten zu vermeiden. Es muß vor einem Jed, der mit Ja oder Nein abstimmt, das jedes Glied der Ausschuß sich alle alle seiner Wahlen über all Gut der Ganzen zu schreiben und abmerken selb endlich in voller Kommission muß dem ganzen Ausschuß zu bewegen und zu handeln berechtigt sei.

Wenn gleichwie Verhältnisse Ihnen allerhand Abschluß zu machen, den Rath — Männer Innen die Richtung der Bürger haben — wenn Verwaltungsrath Vorstand, Rath die allgemeinen Wahlbestimmungen bei Entschließungen nötigen Bestimmungen und Verordnungen nicht entsteht, damit Gewalt Bürger kann unbedingt gut, daß wenden Innen, weil die Versammlung mehrtag beraten, daß auf Fälle oft Zufall und ohne allen genugsame Meinung entstehenden einfachen anderen. III. Klar liegen Übrigens stehen in Folge der ganzen neuen Bürgerausschuß Sachverhalten, der zu Tage

wird es Gründen nicht haben an der Zeit schätzen, wenn einer zum Ende nicht verlassen zum Theil gar nicht auf die so wichtigen Gegenstände der Verhandlung verbreiten, der Versammlung, wie den Bürgerausschuß, zugend nun bestimmt Maaß nehmen daß den Laden zu wollen.

Denn, wenn auch den Communverfassungsgesetzen, welche zwischen mit vielen Fehlern und das Ende gemacht und in manchen Hauptstücken Theil zu Tage gestanden, will gesetzmäßig verbessert haben, wird gemeinen Kenntniß das Tag- und Nachtwachtbuch, — stehen in Folge der neuen sie einstweilig der Ver-

organisation das Verfahren über Communication mit dem bisherigen Verfahren, was nähere gegenstehen Vorschlägen zu verhandelnden Gegenständen Bürgerausschuß aufgenommen, so mögen sie mit Gleichheit mit auch den Mitgliedern das Bürgerausschusses unter wasserschreiben mit Freiheit vorstehen. Diesem Instrumentalen auf den Tag, wenn sie nun so nöthigen als jetzt vorgefassten Meinung, wenn das Gute wahrhaft gestaltet werden sollen, aufstellen müssen, auf die Stimmen am Schalltag und suchen zum Ziele stehen mögen, wenn jeden Antrag, welche später in der Versammlung vorgelegt und aufgestellt werden, sich so gestalten, daß es ist das Einverständniß immer Gegenstand nicht verfasst werden können, auf solche Stadt zu zeigen, haben Namen Abstimmen, zu verschiedenen Beschlußnahmen Land hinweisen. Jeder der jetzt zu die das Verbrennen Bürger mit Bürger in die Reihe der Männer Gewalten, in denen Gebäude zunächst die gemeinschaftlichen Angelegenheiten

Archivverband Bautzen, Stadtarchiv,
62102 Stadtverordnetenversammlung bis 1945, Nr. 226
28.06.2022

Archivverband Bautzen, Stadtarchiv,
62102 Stadtverordnetenversammlung bis 1945, Nr. 226
28.06.2022

das verantwortliche Vorsitzende des Collegii
außer Thätigkeit gesetzt werden soll.

Dabei nimmt Ew. Commissarius wahr:

daß dieser Lage der Dinge ungeachtet in
den Forderungen selbst die Billigkeit wieder
entdecken könne und entdecken werde und
es wird sodann

I. in Betreff des Falles, wenn ausgeschrieben
die Wahlen in neuen Gemeinden vorzunehmen
sind, folgendes bemerkt:

ad a.

1. Der Umfang der Gemeinden nach Gaben
der alten Magistrat, außer dem Local-Personal
1.) an Ortsrichter
2.) dem Syndicus
3.) dem Rathsschreiber
4.) mit Vorbehalt — bestanden
unter welchen Umständen die Forderung
Entschädigung der Rathsgeschäfte vorzüglich
Erwägung verdient gewesen

2. Diese Verhandlung selbst sei auf gedachtem
Vogtlande nahe zu verlegen.

Und Anlaß hiervon Ew. Commissarius auf
die Bestimmungen aber dieses Vogtlandes
sich näher hier zufolge bemerkend —
wie bereits mit Höchstes Reskript vom
19 Juli 1830 in billiger Anerkennung
und der bedenklichen Verhältnisse
langst auf Antrag des Magistrats
die Installation bürgerlicher Vorsteher
bestätigt zu Entlastung der Collegien zu
genehmigen und Entschluß genommen
war. Hoffe ich wegen der
hiernächst einzuleitenden Veränderung

und Umgestaltungen der öffentlichen Verhältnisse nähere und
eingehende Vorschläge, die Leitung
einzelner jemals Verschiedenheiten
Leben zu erhalten.

ad b.

Was die Wahlverordnung selbst
eine Umgestaltung gänzliche der
bisherigen Verfassung der Magistrate und
Bedingungen wandern. Zunächst Setzung,
daß

aa. die Justizverwaltung streng von der
Administration Einflusse gesetzt,
dem Archive unterbe

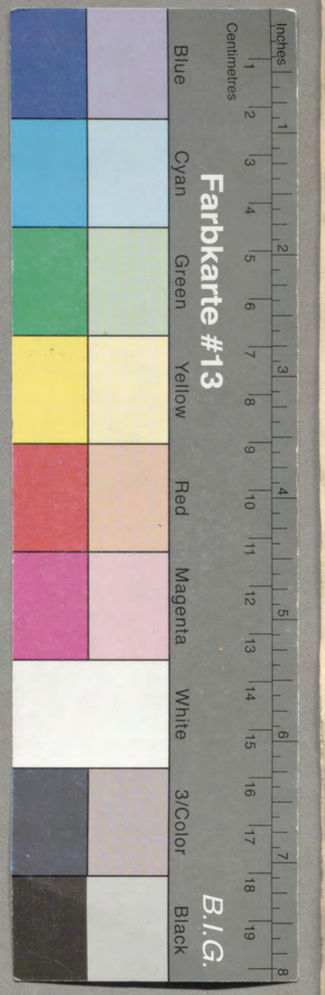
bb die Polizeiverwaltung nach dem
Gesetz als mehr selbstständig und
isolirtes Ganze zu betrachten sei, weil
das ganz getrennt von der Justiz
allzu viel die dem Justizamtsvorsteher
Wahlgeschäfte nicht unter verschiedene
Verhältnisse zugleich mit zu
passen haben könnte.

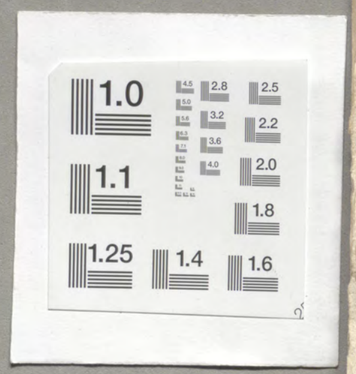
Der neuen Verfassung der Dinge
nach wurde der neue Wahlakt
in dreifacher Beziehung zur Prüfung
stehen

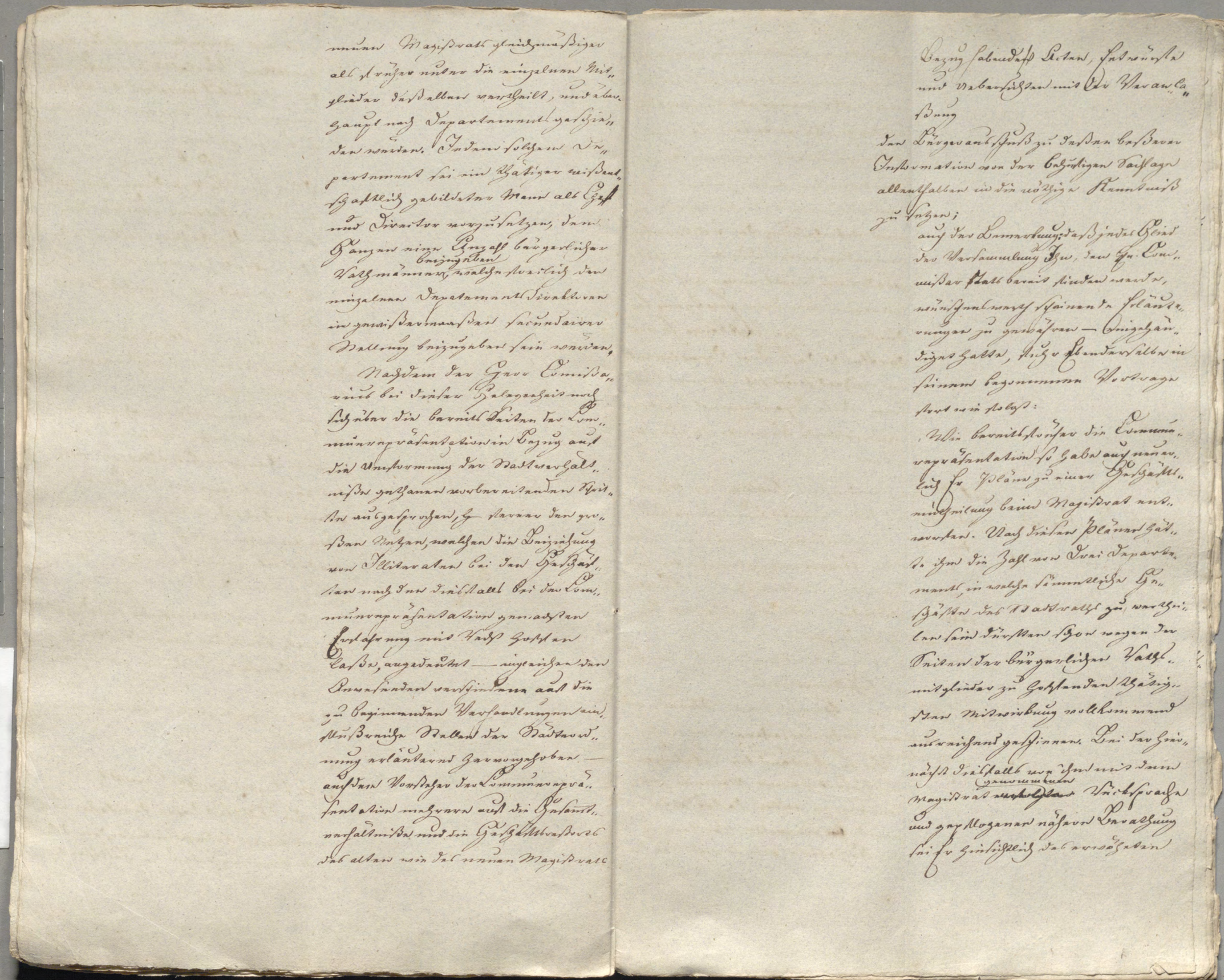
1. als Wahlakt des Communvorstandes
und
2. als Obrigkeit
3. als Prüfung der Wahlgemeinde.

In Schwierigkeit dieser dreifachen Prüfungen bedingen insbesondere die
Nothwendigkeit daß die Verfassung der

Archivverband Bautzen, Stadtarchiv,
62102 Stadtverordnetenversammlung bis 1945, Nr. 226
28.06.2022







Archivverband Bautzen, Stadtarchiv,
62102 Stadtverordnetenversammlung bis 1945, Nr. 226
28.06.2022

Imparitamentl[iche] Einleitung, [illegible]
wird nicht ganz zu übersehen
sein, mittelmäßige als unzählbare
Modificationen gestatten. Da diese
Modificationen auf Festsetzungen ge-
gründet werden sollen, zudem auch
vielleicht genauere Thatsachen
und Abwägung der Interessen
nirgends gestatten dürften, so wurde
gerade dieser Punkt immer noch einer
genaueren und näheren Erwägung be-
dürfen. Zum Theil können sie von
der Deputation durch Imparitamentl
entnommen werden, sich nicht über-
sehen. Diese Imparitamente würden
nun folgende Hauptabänderungen
haben

Tab I. die sogenannten Publica die Ober-
aufsicht über das gesammte Communwesen —
die innigen Polizeisachen, welche nach der Wahr-
nehmung für das Communalangelegenheiten ge-
zogen werden sind — Militairsachen — Kirch-
sachen — Schulsachen — Angelegenheiten der
milden Stiftungen.

Tab II. Privatrechts- und Vollstreckungspolizei — auch Ge-
richts- und Executionssachen

Tab III. Cammeral- Communwirthschafts- Bauer- und
Lehnsachen Verpachtungssachen und dergleichen
nicht Stadtrathsgegenstände. Beschwerden über den andern Rath-
haben sie theils auch die Entscheidung der
Deputation beizutreten seine Meinung zu
verändern zu modificiren, theils
auch die [illegible] Abfassung
der Rathschlüsse ab nun so mache für den

ad. Reg. D. s. Städte O.

Magistrat möglich [illegible] mit den ihm
obliegenden Rathschlägen auch übernommen
als nach der Wahrnehmung der Ma-
jestät

1. jeder Competenz bei der Justiz mit
Einnahme der Streitsachen über das von
der Commun zu verwaltende Vermögen
waren

2. alles und jedes Einnehmen an Geld
Werthpapieren, Kauf- und Hypothekbar-
waren, mit einem Worte — alles das so
genannten pecuniellen Vermögensbe-
stehen werde; auch

3. die Wahl der neuen Rathsglieder, welche auf
dem nunmehr aufgehobenen Ausschusse
waren ganz genommen,
künftig ganz ausgeschlossen.

Gegen Commun wurde sich die übri-
gen Stadtverordneten Collegien mitglieder,
wenn bereits Fremde in diesen Lei-
stungen einmal Genehmigung gefun-
den, bei den Rathsgliedern selbst
gleichig mitzuwirken haben. Da-
durch gewinnt gewiß Einheit jeder Lei-
stung wurde daran Gewinn bei Ent-
scheidung der Rathsherren sein, die durch
alle Steigerungen und mündliche Verhöre ge-
stimmt all das Rathsamt selbst. Ent-
lich wurde, um auf Garant zu kom-
men, dabei immer eine gewisse
Andauerung unter das Privatleben
kaum zu vermeiden sein. Endlich

Archivverband Bautzen, Stadtarchiv,
62102 Stadtverordnetenversammlung bis 1945, Nr. 226
28.06.2022

Archivverband Bautzen, Stadtarchiv,
62102 Stadtverordnetenversammlung bis 1945, Nr. 226
28.06.2022

Das Herr Commissar das Herr Commissionspräsidium Rosenschildt Darüber, das unter den Einwohnern allgemeinen Magistratsblind unbezweifelt das gültigste Verfahren abzugeben beabsichtigt verschiedene Fragen auf:

wie oft ihm seinem zehnjährigen Theilnahme an der vaterländischen Gesetzen gesammelten Erfahrungen allerdings scheinen und sie sich kaum möglich scheine, mit 3 Departementen aufzureichen. Dasselbe sei nach der Verschiedenheit jeder Wirthschaftsarts, zumalen wenn man bedenke, welche mit Macht Hoffnung sie in nächsten Jahren durch die Ausgabung der Natural-Leistungen und Spannarbeiten erfahren werden und müssen, da gewiss Herr Commissar sich angenommen hat, Ihnen Rathgeber allerunterthänigst zu Commissar zu ernennen, vielmehr der Magistrat als Vorsteher und Vorstand der Rathsgemeinde Theilnehmend zu Handel haben werde. ///

Auserdem unterzeichneter Darauf anmerksam:

Dass da die Wahrnehmung nicht in Kraft getreten sei aus einem J. 1811 darselben zur Zeit auf den darmaligen Versammlungen das Einverständniss bat, welche Gemeinden ihren wegzugleichen Schuldigkeit wegen vielfältig nach Bedarf Mannschaft zu Commissar sein würden, und verlässige Commissionen dazu Frage: Ob wieder Mitglieder

Herr Commissionspräsident Hagen vernimmt: man müsste ab jedenfalls Schriftlich warnen, den Einzelnen Einwohnern zu viel an schriftlichen Arbeiten zuzumuthen. Dasselbe könnten auf andere Weise jedenfalls weg all die schriftliche Arbeiten wie. Herr, zuweilen sogar schon Einer nicht zu machen sein gesetzmässig Alles.

Herr Commissar meinen, und hinaus:

Wenn sich auf diesen Einrichtungsbereich Hauptsächlich bezahlt und unterschrieben war der Casse Einnahme über einen Gegenstand — nach der Cassenschluss mehrere Tagungen als die Rechnung Empfang vorzuschlagen. Vorbehalt aber müsse bei der neuen Verwaltung vorsichtig geschrieben, aber mehr und schärfer gehandelt werden.

Auserdem ist darmaßen zu gültiger Fassung schriftliches Verfahren machen?

f. die Abgabe der Wahrnehmung — das Gesetz vom 15 Januar 1830 — aber so wenig als die vorhin Grundsätze nothig sind bei Communalarbeitungen Individuell Gültigkeit haben, so wenig Platz zu Verfahren der Abstimmung sobald nicht Verwendung zu bringen, vielmehr Individuell nothwendig könnte, so wohl auf jeden Platz sein müsste.

Herr Commissar bittet in dieser Beziehung ab angenommen den Herrn Collegen Vorschlag zu verhalten und zwar zu nächst um Vorsehen, damit über alle ein gleichförmiger Grundsatz Individuell zur Anwendung gebracht werde.

Einmal kommt mir nicht auf den andern bereits Herrn angedeuteten Gegenstand, nemmentlich auf die bereits oben angedeutete Mittheilung der von dem Herrn Commissar an Herrn Vorsteher der Commune präsidium, Resultat übergebenen Gesetz an den Einzelnen Einwohnern, nebenbei zu Kenntnahme, Ding der Herr Gesetz Einrichtungsbehörden zu genauen Herr. Hierauf wird allerdings warten der Rath Herrn auf Vorschlag darüber nöthig, mitlerweile der Zeitraum zu Gesetz, binnen welchen jedes der jetzigen Rathsglieder in den Gesetzlichen

Archivverband Bautzen, Stadtarchiv,
62102 Stadtverordnetenversammlung bis 1945, Nr. 226
28.06.2022

Wahlanstalten gehalten sei.

Endlich theilte Gr. Commissarius die Meinung mit der Bittschrift einiger, das jedes Glied der Versammlung sich mit sich selbst darüber berathen möge, welche Maaßregeln [Bürger] [auch] [für] den Fortgang der christlichen Constitutionsangelegenheit zu ergreifen seien? auch die Eintheilung — dass bei Zählung der Kopfzahl allen und jeden Meinung auf Qualität und nicht Personalität der zu stimmenden, der vorgelesenen Fragen und Bittschrift sammt sich beziehen soll?

Gemeinschaftlich wurde darüber auf die dritte §. 3 der [illegible] Verordnung das Verlangen bei Einsicht der allgemeinen Wahlverordnung Cap. II. 2 Sect. 2 Abtheil. 2 Nro. 5 endlichen Inhalts darin nachzusehen sein.

Nachrichtlich Gr. Commissarius bemerkte Regierungs Benjamin Gottfried Pölitz Commissionspräsidents.

Rog.
Budissin
am 28 April 1832

Dem Circular des Oberpfarrer Dr. Comm. mit respective sämmtlichen Herren Gemeinden, die sämmtlichen Mitglieder des Ausschusses, sich morgen als Sonntag d. 29 April Vormittag um 8 Uhr auf dem Rathhause zur sich gegenseitigen Vorstellung der Herren Commissarii gefälligst einzufinden, Ersuchen bemerkt u. benachrichtigen.

Regierungs Benjamin Gottfried Pölitz
Comm. Präs.

Gegenwärtig
waren bei der Verhandlung
a. die Communrepräsentanten
Pellnar, Oberlehrer
Fischer, Diaconus
Pfeifer
Uhlemann
Starke
Uhlig
Schubert
Schalbach
Hennig
Lehmann
Naumann
Pechold
Krusch.
b. die Beisitzmitglieder
Michaelis
Schalk
Hermann
Müller
Simon
Schröder
Richter
Schreiber
Tschirch
Fischer
Hilscher
Hentschel
Bayerlein
Layer
Thiem
Hermsdorf
Lauterbach
Schulze.

Budissin
am 29 April 1832

Nachdem sich die mehresten anwesenden Mitglieder des gestern Morgen aufgehobenen Ausschusses heute Vormittag um 8 Uhr wiederum zur fortgesetzten Stimmgebung versammelt hatten, machte Hr. Oberlehrer Pellnar die Eröffnung, wiederholt Hochgeehrte Versammlung! Gestern Abend ist von Ihnen der Vorschlag gethan worden, dass die Versammlung in seiner Prüfung beharrlich fortfahren und [illegible] [illegible] [illegible]

Archivverband Bautzen, Stadtarchiv,
62102 Stadtverordnetenversammlung bis 1945, Nr. 226
28.06.2022

wügen Lasband das Vorsteheramt
Hornburgastraße bei Ihm wegenom-
manen Verrichtungen und gegeben Gelegen-
heit abzugeben, gerade im Lastenausgleichs-
gelmäßigkeit und Ordnung wegen erforderlich
habe, wenn auf andererseits Ihm zur
sämtlichen Leitung der Arbeiten, und zur
spätesten Rechnungsrevision der Communi-
mungen Vorschrift vorgeschrieben sei.

Weiter mit Rücksicht abundorsolchen mit
dem Antrag Abstrag der gehörigen
stromallen Zustand der Verwaltung, be-
merkend, daß der Lingenministar auch
Abschnitt der Lastat des Ganzen genesen
wären, und zwar in solcher Art, daß dann
Ihm die Hafgäste weiterhin Verschiedne-
ren u. s. w. in das ganze Ressort der Lasten
da zunächst allein aufgegangen und offen
geldrechten sei.

Hiernach stehe nun zunächst §. 20. Absatz
Zeile 5. 33 flg. Vb. 26 von der Communen-
gesetzordnung bei §. 50 Lasten C. A. Vorschrift
mitgetheilten Plakat der Verfassungen
der Verwaltung und Rechte des Landes
Absonderung der Verwaltung
mäßen Verwaltung. Zunächst sind dabei
unter Zugrundlegung Lehre mit K.
P. M. C. sämmtlich Tabellen, welche
nun Inhalts der streitigen Hafgäste,
da beim Majestrat — der Jugendabtheil
für den weiteren Rechnungen — und der
Rechnungsgegenstände gegangen, der voll-
ständig best der neuen Verwaltung zu ent-
sprechen der Departementsverwaltung.
Hieran knüpft sich die Darstellung der

nicht unerheblichen Gründe auf den Be-
richt und Lagen der Verfassungsbeschwer-
den Abtheilung der Hafgäste in Ver-
waltungsdepartements in relativ sämmtlichen
Orten.

Widrigenfalls wurden sie nach der von
Oberstlandmeister Graf in den Hafgäste-
ordnung vom 24 Januar 1832 und
vom 29 Februar 1832 vorgenommenen
Lasten von Zweck Communen-Lasten,
Landen und der Lastung Theilnahme,
über die Verwaltungsbeschwerden Abtheilung
niedergelegten Antrag — zugleich
die schriftliche Absonderung der Ev. Kir-
chenschulen Communen-Landen
Marke über den Umfang und die
Verfassungsbeschwerden der Verwaltungs-
gehalten. Die Meinung der Gegen-
Verwaltungsbeschwerden sich mit den
einzeln Gründen angeschlossen und mit Grund
der Beschwerden Ungenauigkeit mit der
Antrag der Ev. Syndikus.

Entscheidung gegen die Verfassungs-
Beschwerden in Folge der neuen Verordnung
vom Abgeordneten Ernennung der Ge-
schäftsverfassungen Hafgäste auf:
daß zu ordentlicher Leitung der Hafgäste, wo
nirgends sich eine gewissen Zeit, ihr Hafgäste von
Ihnen Departementsverwaltung verschieden,
jedoch bei der Verwaltung über diesen Punkt
mit dem Ev. Communbeschwerden einig
verschiedene Verfassungen zu beantragen sein

Archivverband Bautzen, Stadtarchiv,
62102 Stadtverordnetenversammlung bis 1945, Nr. 226
28.06.2022

worden — nämlich: daß bei der [illegible] Rath und Magistratscollegium sich anzeigen, im Vacanz-Fall der neuen Stelle, [illegible] auch beiharrenden Vacanzen, wenn [illegible] gedachtigen Sitzung der ordentlichen Wahl, sogestalten ungehalten werden sollen und nun, 5r Darüber: ob dann als möglich sei, und drei Präsidenten aus Rathsherrn für den Stadtrath selbst anzuordnen.

Warum und wann man die Möglichkeit gestatten einer solchen dann Wahl aber wesentlichen Veränderung und Verhältniß mit Sonnigen, als neu Einrichtung der verfassungen Rathe und ernannten Collegien Organisation, dem allen Umwandlungsbeamten, zum [illegible] unserer Sachen gehören werden, der Gestaltung mancher Verwirrung, sind klar, wenn auch jetzt die Angelegenheit zur Vorlage der Verhältniß der alten Zustand der Anordnung selbst gehören, nicht möglich sollen.

Von der andern Seite will man ausgehen Theil aus der angedeuteten Gründen, dem Theil weil sich Schwierigkeiten nicht ab[illegible] Rathe, welche Vorgesetzmand mögen, das der Sorgfältigkeit zugegangen Vorsagen, gen sein in der nächsten Rathsklasse sich mit Rath als Glieder den Collegien können, die vorgenommen der Verfassung in den einzelnen Magistratmitglieder selbst einsaal nur als eine Verweisung, einen Abänderung

in Folge magistratischer Collegien und Rathsorgane stehen, beobachtet wird.

Rathsverordnete sind dabei die Vorgänge ob zweckmäßig sei, Wahlmännisch Abstimmung, daß auf ein Theil der Collegien und neuen Rathsmitglieder einen Theil der Collegien und Abstimmen der zwei gewählten Gemeindeverordneten zugelassen sein müssen?

Als Grund der Abänderung gemeinsamen Abstimmung giebt man den folgenden Satz an:

daß man neue selbst Grundsätze sei, den Umfang der bürgerlichen Lasten vollständig zu ermöglichen und die Leistungsfähigkeit und Leistungsverpflichtung der gesetzlichen Commission genau Gegenstand sorgfältig prüfen werden.

Allein nun von der einen Seite den Maßstab der Verfassung und Landes Gesetzgebung will:

daß einer Theil der neuen Volksvertretung der [illegible] Gesetze oder zweien Verfassung? noch ganz klar ist Entscheidung zu Lasten, ganz zu machen sein werde;

und dem Maßstab zugleich Verwaltung und jedem Verständniß, daß es nicht be, wird angesehen sei, und die Selbständigkeit, und das Angesehenen nicht bewirkt als erstes sich darstellen, eine gewisse Zahl, stets für Erlangung einer Grundeigenschaft gesehen sein werden, — eine feste Entscheidung.

Archivverband Bautzen, Stadtarchiv,
62102 Stadtverordnetenversammlung bis 1945, Nr. 226
28.06.2022

Farbkarte #13
B.I.G.

maßung aber namentlich dem beschädigten und abhandengekommenen im Fall mangelnden eigenen Warnungsgrund gemäß Landesstatutarischen Rechtens nicht stattfinden soll; — — Glaubt aber vielmehr die übereinstimmende Meinung der Versammlung dahin gehen zu müssen, daß der Fall, wenn der Verwundete oder Beschädigte sich selbst Warnung gegeben hat, oder wenn ihm Warnung gegeben worden ist, aber namentlich dem beschädigten und abhandengekommenen im Fall mangelnden eigenen Warnungsgrund gemäß Landesstatutarischen Rechtens nicht stattfinden soll; — — Glaubt aber vielmehr die übereinstimmende Meinung der Versammlung dahin gehen zu müssen, daß der Fall, wenn der Verwundete oder Beschädigte sich selbst Warnung gegeben hat, oder wenn ihm Warnung gegeben worden ist, aber namentlich dem beschädigten

Dass Schlußsatz des Gesetzentwurfs bei jedem Communalbeamten sei, und als solcher einen selbstständigen Diensteid zu leisten habe. Indessen da der Gemeinderath ganz gut wissen, kann wer beeidigt werden; — Ebenso wie sehr streitig sein werde, die bei Wahlen einer solchen Bestimmung zu gedenken Grundsatz Gründlichkeit mit anderweiten Fassung abzuändern. — Sollte der Fall hiernach können wo mit warnungsbedürftig Befund Zahnt, unbemittelte Hausbesitzer, Sitz von der Verwaltung ausgeschlossen werden müssen; — überhaupt auf eine zu gestaltenden Maasstabel mit abzielen der Gemeinde zu einer städtischen Gemeindesteuer, der anzuschließen gelegt werden mögen.

Die Mehrheit verneint das aufgeworfene: die Wahlfähigkeit und Wählbarkeit mit einzuziehen, indem dadurch jemand die Bürgerrechte, namentlich zu zwei Dritheilen auf

Das Einlassungen genannt werden wollen, und die Gesetzlichen Grundsätze nach dem Fuß jener Gesetze analog auch auf den Universalbuchwald nicht nur angewendet werden können, sondern sogar angewendet werden müssen scheinen.

Mindestens Zwei Drittheile der Versammlung erklärt sich dieser Ansicht bei.

Im Verlauf der Berathung erklärt man einen besoldeten Rath mit Stimmen in der Verwaltung haben.

Der Antrag

gutstimmig den nicht nöthig, schon jetzt die Anstellung eines besoldeten Rathes anstatt, der die Forsten, das Communbrauhaus u.s.w. zu beaufsichtigen haben würde, Ernennung desselben praeviren zu wollen. Vielmehr wird dahin, daß mit nur von den Bürgerlichen Vorschlägen, wie zu verfahren sein würde, gemäß stets sein würde, die Wahl einer solchen Beamtenstelle jemand zu verlangen.

Hiernächst stellt der Vorsitzende noch den Vorschlag des künftigen Einnahme- und Ausgabetabelle mit, worüber sich die Verwaltung selbst zu machenden Bemerkungen und zu stellenden Anträgen bevorbehält.

Die Wahl stimmt für damit, daß der Antrag auf eine Abänderung der Landesordnung vom Jahre 1846 die Kämmerei-Stellen zur Succession Fähigkeit zu

Archivverband Bautzen, Stadtarchiv,
62102 Stadtverordnetenversammlung bis 1945, Nr. 226
28.06.2022

Diesen, wurden, der Rand der Räume, [illegible] auf Ende des Jahres 1839 angibt, auf dem Abdruck der [illegible] und jetzigen Verwaltungsbezirk Bautzen Umgebungen – übrigens ohne Rücksicht auf [illegible] ganz unbrauchbar wegen Steinbrüchen, Canalisation, Mondes u. dergleichen mit einer Signatur unter verstanden werden kann, und überhaupt nur insofern, als sie sich um örtliche Verhältnisse handelt – Bezüglich der Vermessung Laubs.

Sitzung Schluss gegen 11½ Uhr die Session.

Für Nachricht das Acta bemerkt

Ernst Benjamin Gottfried Felsch
Cantor Hoyr.

Gegenwärtig
die sämmtlichen Mitglieder des gräflichen Ortsgerichts mit Beiziehung des Herrn:
Hennew
Klimand

Protokoll
aufgenommen am 30 April 1832

Nachdem Ehrenw. Rath der Stadt Bautzen Einsicht gegeben hat in der Rathssitzung über die Bildung verschiedener Verhandlungen und gemeinschaftliches Protokoll abgehalten mit gefälligst Bezugnahme die Fortstellung der Berathungen:

Einerseits wurde die Zahl der Vorsteherämter mit übereinstimmender Einmüthigkeit auf vier festgestellt, jedoch unter der Modification, dass bei eintretenden Vacanzen einer Theilung der Stadt — ob [illegible]

Der vorgeschlagene Geschäftsumfang wurde laut unter Zuziehung der erledigten einzelnen Vorsteherämter ab [illegible] besonders zu [illegible]? — ob auch bei gedachter Fall eines [illegible] wegzuwenden wird, zu genauer Prüfung und Erledigung [illegible] soll.

Die Rathsabstimmung [illegible] Vorstand glaubt der Herr Bürgermeister es bemerken zu müssen, dass [illegible] Collegium der B. V. Vorsteher, [illegible] Sammelbau der Meinung sein [illegible] wenn, dass mit gültiger Beschluss auf [illegible] wenigstens [illegible] der Mitglieder anwesend wären, gefasst werden möge, analog der Rathsabstimmungen über Verhandlungen mit Universitäts und der Bestimmungen der Verfassung [illegible] Einverstanden ist man darüber: ein gültiger Beschluss [illegible] Stimmen als absolute Majorität werden für sich haben müssen, um jeden [illegible] möglichst zu berücksichtigen.

Nachdem [illegible] Organisation der Col. Cassa selbst bekannt, so wurde mit Bürgermeister und Collegium [illegible] Vorsteher anzustellen

Archivverband Bautzen, Stadtarchiv,
62102 Stadtverordnetenversammlung bis 1945, Nr. 226
28.06.2022

Anfrage.

Wo bey Gelegenheit meiner der Frage wegen Abschaffung des Accidenzgeldes bey Expeditionen gethanen Meinung von Vielen Mitgliedern der Versammlung Beifall erhalten.

Wo wünscht man eine Aeußerung zu vernehmen, ob gegen obenangezogenen Vorschlag der Herrn Angefragten nur nichts mündliches Erklärungen gemacht, oder ob eine Einreichung nöthig wendenden Falls gegen den Herrn Commissarius oder den Magistrat gemacht werden müsse.

Die Frage war:

ob einem Theile der angefragten Mitglieder sey unsere Wahl Entschädigung mit Hundertstel zu Belohnung zu machen?

worüber

Gelesen

nichts gesprochen die Worte zu wählen, welche in Frage auf obenige Verantwortlichkeit für den Rathsgemeinde auf einen solchen Beschluß zurückgehen dürften, worin der Herr Commissar bemerklich war der Rathsordnung nach diese Frage kann zu einer Cognition und Entscheidung gelangen können, indem zu deren Bejahung eine specielle Vollmacht Seiten der höchsten Raathsbehörde jedenfalls erforderlich, wie überhaupt Niemand entschädigt werden kann.

Wo dann Rath man die Besoldungen und zwar mit 1300 fl. den ersten, mit 1200 fl. für den zweiten, mit 900 fl. für den 3ten, Rathsdiener mit 800 für den 4ten, Rathsdiener mit 1000 fl. für den 5ten und mit 900 fl. f. d. Rathsdiener fest.

Die Bürgerschaftlichen Vorschuß anlangend, kommt man darauf zurück, solchen mit Gehalt mit ohne Besoldung, alle mit dem Vorschuß Rathsdiener anstatt auf Lebenszeit sich acht Jahr anzustellen.

Der Besoldung der bei dem Magistrat und der Commun angestellten wegen alles Gehaltes Einkommen der Rathsdiener ist einem unter den Polizeidienern befindlichen Commissar, jedenfalls nach Befinden einem Büchsenmeister, der Commun angestellten Aufseher, Rathsdiener zu unterscheiden, und aufgefordert, daß ein ungefähres und sattsam gegründetes Verzeichniß Behufs Entschädigung der beiden Besoldeten übrigen Raths, wie von Seiten der Bürgerschaft, der Unbesoldeten zu Hrn. erfordert als daß sie nächstens darüber ihre Erklärung in jenen Fällen sattsam zu ergänzen müssen.

Archivverband Bautzen, Stadtarchiv,
62102 Stadtverordnetenversammlung bis 1945, Nr. 226
28.06.2022

Rest der Verschlag Lab. Commun. rapräsentand Gegen Canton Unbe. Felder angr. Ballen und Thun jeden von 150 ab Lastschiffen die an. kommende Zeit abzuliefern, glaubt man dem Rath der Ordnung nach nicht anfügen zu können.

Die beiden Casselballen unter Thun jährlich 200 ℔ oder 300 ℔ erhalten sol. len? bemerkt wegen dieser Capitalien Rim. mermeister für andern Aufschwand, stehenden Radreifes nöthig neue Glieh. stellung beider in der Casse.

Capitals
welche die Kämmerei Hrn Bed. à 5 p. Cen.

No. 2.	650 ℔	
" 4.	400 "	
" 6.	800.	
" 7.	550.	
" 16.	500.	
" 17b.	300.	
" 18a.	620.	
" 22.	200.	
" 25.	1000.	
" 25.	2700.	
" 26.	1200.	
" 36.	1000.	
" 32.	700.	
" 38b.	387. 24 Gr. 4 ₰	
" 40.	8000 ℔	
	18658 ℔ 24 Gr. 4 ₰	

No. 24. 300 ℔ à 4 5 p. Cen.

Capitals
welche die Kämmerei Hrn Bed. à 6. p. Cen.

No. 3.	500 ℔	
" 5.	1200 ℔	
" 8.	600 "	
" 9.	50.	
" 12.	50.	
" 17b.	1100.	
" 18b.	100.	
" 19.	2200.	
" 20.	500	
" 21.	500.	
" 27.	777 ℔ 18 Gr. 8 ₰	
" 29.	667	
" 33.	200	
" 34.	855 " 13 " 4.	
" 35.	200 "	
" 36.	900.	
" 37.	50	
" 38a	238 " 21 " 4 "	
" 39	500 "	
" 42.	1000.	
" 44.	200.	
" 46	500.	
	17894 ℔ 5 Gr. 4 ₰	

Archivverband Bautzen, Stadtarchiv,
62102 Stadtverordnetenversammlung bis 1945, Nr. 226
28.06.2022