

Kreisarchiv Stormarn E103

Gefördert durch die Deutsche Forschungsgemeinschaft (DFG) -
Projektnummer 415708552

Kreisarchiv Stormarn

Bestand E 103

647

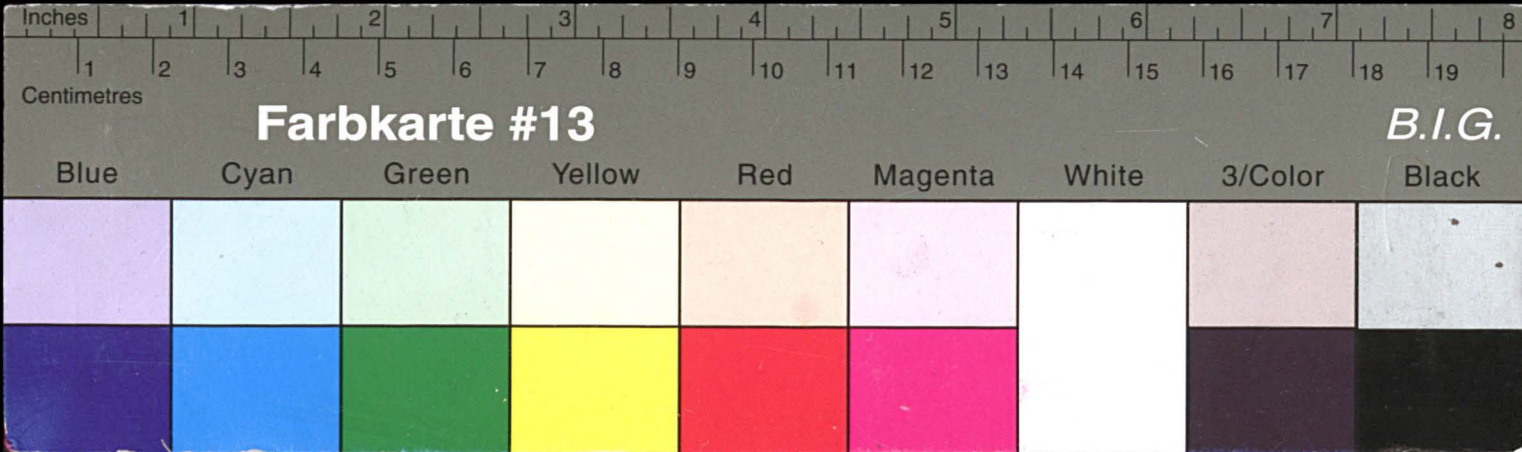

Kreisarchiv Stormarn E103

Gefördert durch die Deutsche Forschungsgemeinschaft (DFG) -
Projektnummer 415708552

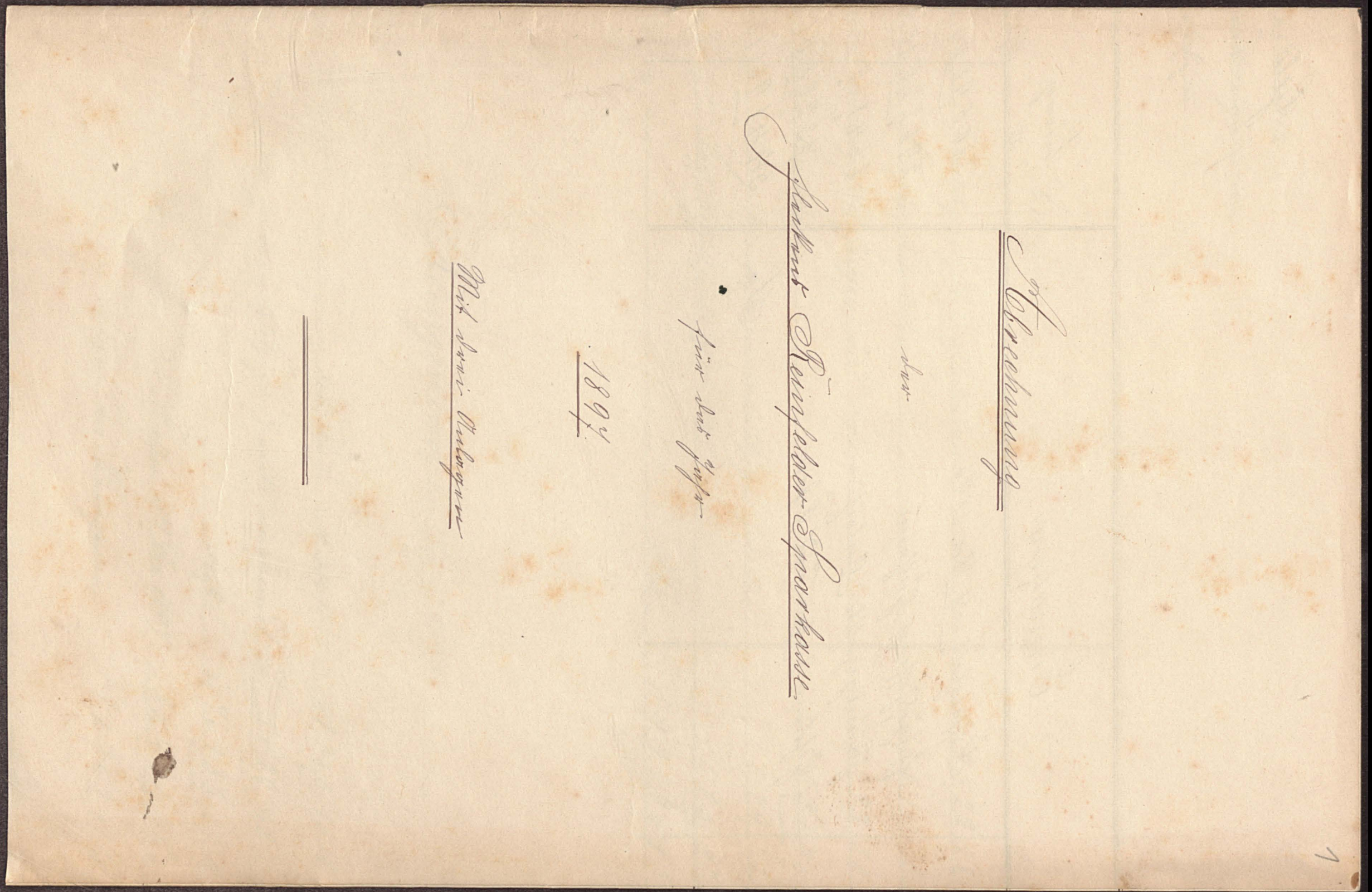

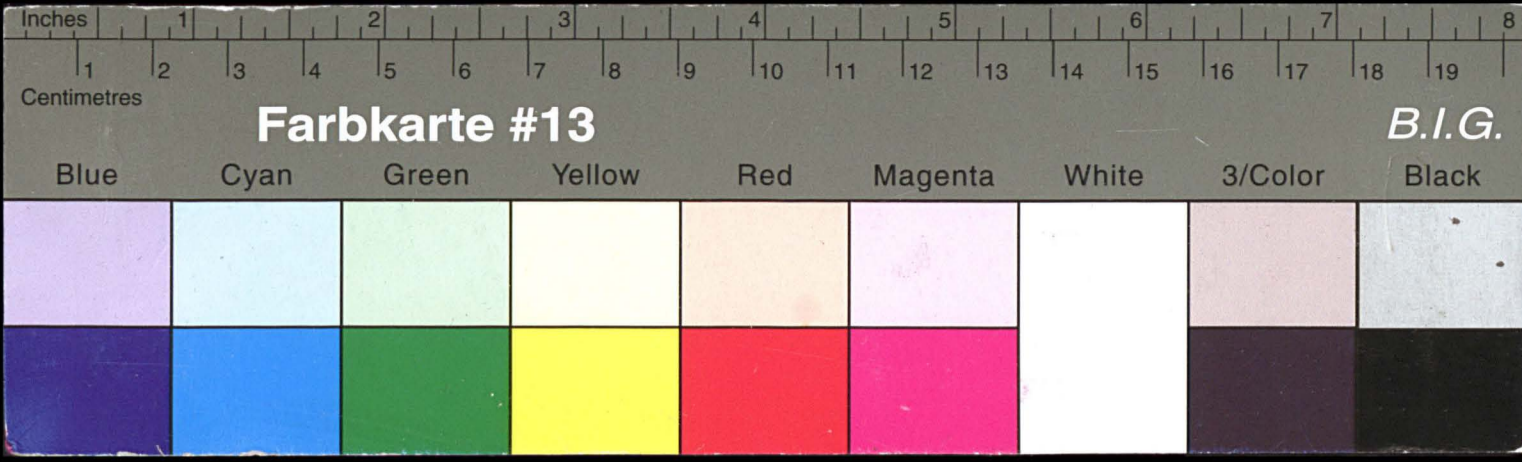

Kreisarchiv Stormarn E103

Gefördert durch die Deutsche Forschungsgemeinschaft (DFG) -
 Projektnummer 415708552

		<i>Gold =</i> <i>der Stormarnstein</i> <i>im Jahre</i>	
		<i>1897</i>	
<i>Annahme</i>	<i>Samml.</i>	<i>Bl.</i>	<i>Bl.</i>
<i>Kapitelbuch alt. Dec. 1896.</i>	<i>10598 04.</i>		
<i>Kapitelbuch neu.</i>	<i>296225 10</i>		
<i>Sammlungsblätter Stormarn</i>	<i>164165 -</i>		
<i>Legenau-jungen und Kopfen</i>	<i>93208 01</i>		
		<i>544196 15</i>	

Verlage II.

zur Begründung

des Stormarn-Steinbildes

im Jahre 1897.

Rekapitulation

des Verzeichnisses

alt. Dec. 1897.

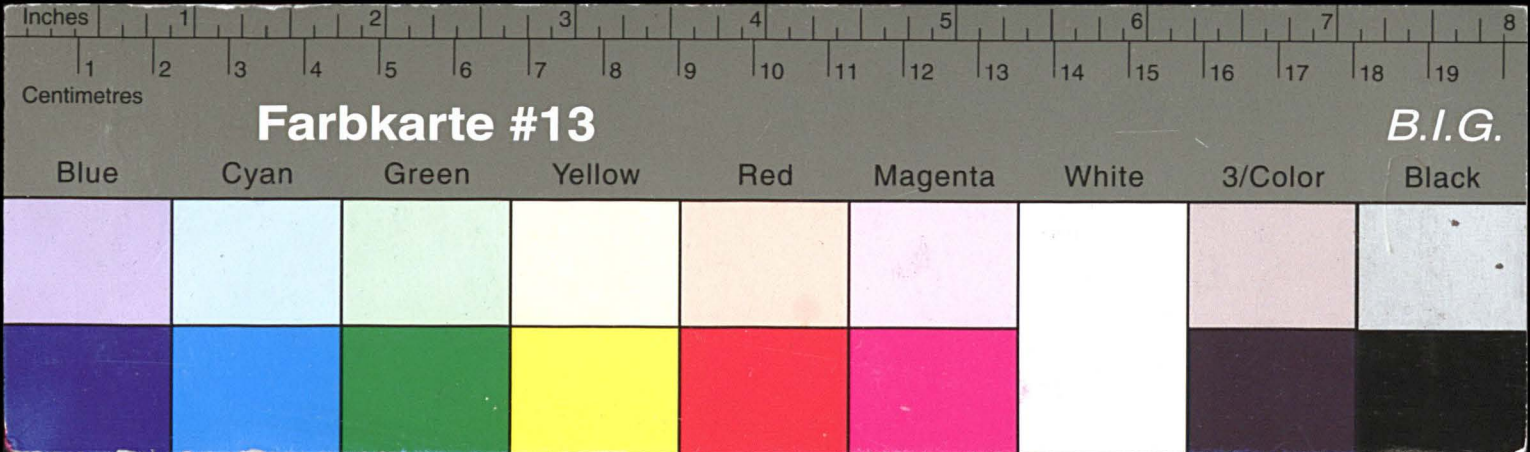

Kreisarchiv Stormarn E103

Gefördert durch die Deutsche Forschungsgemeinschaft (DFG) -
Projektnummer 415708552



Verlage I.
zur Veranschaulichung
des Stadtworts Stormarns - Gustav
für das Jahr 1897.

Veranschaulichung
des Stormarns
v. d. Ver. 1897.

3

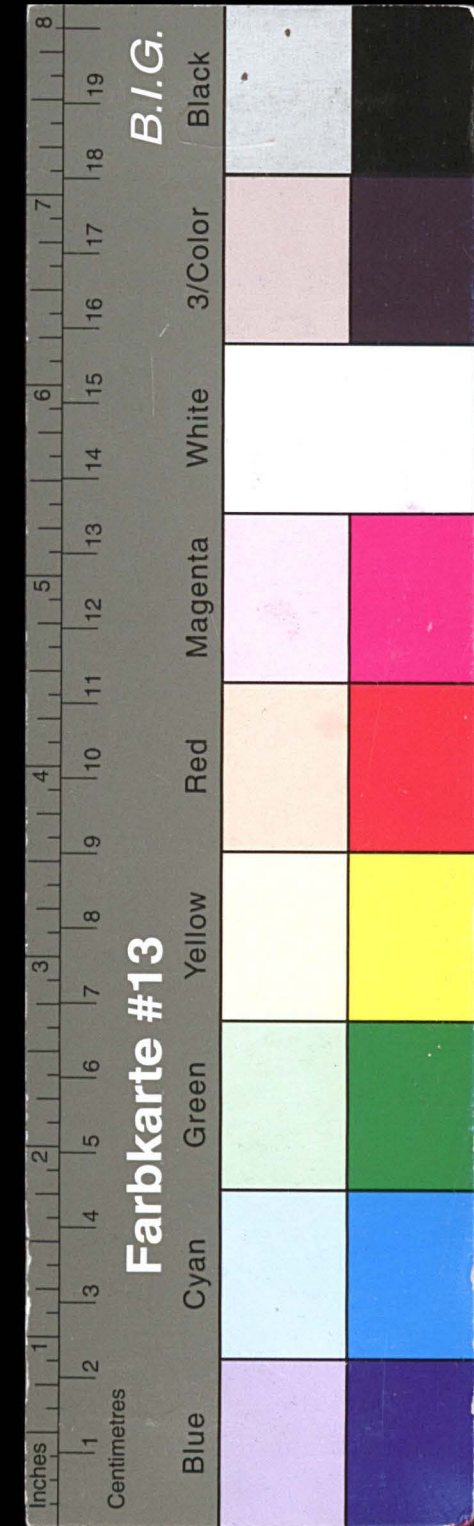

Kreisarchiv Stormarn E103

Gefördert durch die Deutsche Forschungsgemeinschaft (DFG) -
 Projektnummer 415708552

Sparbuch 1897.

Jy. 1.		Jy. 2.		Jy. 3.		Jy. 4.					
fol.	Kapital	Zinsen	fol.	Kapital	Zinsen	fol.	Kapital	Zinsen	fol.	Kapital	Zinsen
ab. St.	ab. St.	ab. St.	ab. St.	ab. St.	ab. St.	ab. St.	ab. St.	ab. St.	ab. St.	ab. St.	ab. St.
2.	339	- 11 52	348 20	88 60 96	1300	-	45 50 141	91 59	241		
5.	227 56	7 96 54	1546	- 89 98	2374	-	83 143	31 16	109		
6.	410 96	14 38 55	- 44	- 01 99	1344	-	47 145	94 09	329		
7.	597 37	20 92 56	105 10	3 67 100	2715	-	95 146	3 65 63	1279		
9.	96 05	3 - 57	18 25 86	63 90 101	3294 94	104 23 147	252 42	10 22			
11.	537 12	18 79 59	12 79	- 44 102	179 76	6 29 148	1 -	- 03			
12.	12 79	- 44 60	2207 59	92 41 104	7 67 1	1 56 149	1 -	- 03			
13.	400 -	14 13 61	1153 39	40 36 105	142	- 04 150	1100 -	38 50			
14.	21 87	- 65 62	1150 -	40 25 106	6295 10	218 92 151	1477 14	41 72			
15.	7852 68	269 97 63	670 45	2346 107	70 30	234 152	107 48	37 6			
16.	556 53	19 46 64	25 06	- 87 109	60 -	192 153	284 01	9 03			
17.	1159 54	40 58 65	554 71	1930 110	603 58	2027 154	77 62 92	242 94			
19.	23 -	- 80 67	291 24	1019 111	1865 25	65 28 155	70 95 750	42 50			
20.	214 76	7 51 70	302 92	8 58 112	8698 80	28337 156	63 33	2 21			
21.	490 99	17 18 71	12316 54	39791 114	1195	- 41 157	2 43	- 08			
22.	1417 32	50 65 72	1779 88	6229 115	355 15	36 64 158	68 34	2 39			
24.	33 55	17 73	2 55	- 08 116	373 47	8 81 159	47 17	1 65			
25.	- 49	- 01 75	1506 -	23 26 117	2483 51	93 85 160	220 58	7 72			
26.	374 94	13 12 77	112 39	3 93 121	- 02	3 12 161	908 78	29 96			
27.	593 10	20 75 79	99 08	346 124	532	- 18 162	630 46	22 06			
28.	361 78	12 66 80	9889 -	346 11 125	58 77	188 163	86 30	2 55			
29.	4000 -	140 - 81	149 11	521 126	1656 07	3976 164	540 84	128 58			
30.	254 55	8 87 82	108 37	379 127	381 81	18 65 165	25 61	- 89			
32.	900 -	- - 83	62 96	196 128	345 94	12 10 166	827 58	26 17			
33.	210 78	6 24 84	3385 67	145 56 129	537 20	15 62 168	344 84 63	1206 96			
36.	12 52	- 43 85	12 98	- 45 130	124 76	3 75 169	6 24	- 21			
37.	3472 32	121 53 87	353 90	1238 131	122 48	4 28 170	205 02	6 95			
38.	11430 -	13 89 88	103 97	310 132	53 63	185 172	595 08	20 82			
39.	24747	9 30 89	133 26	466 133	119 73	4 19 173	6940 -	248 -			
40.	99 79	3 91 90	47 56	147 134	126 59	143 176	153 24	3 24			
41.	6879 56	226 54 91	5255 83	185 91 135	224 54	7 85 177	166 25	5 82			
42.	569 94	19 76 93	667 03	2334 137	1800 34	60 94 178	420 60	14 72			
43.	3231 48	113 10 94	10 74	- 37 138	124 25	5 08 179	200 84	9 34			
51.	90 02	3 15 95	13554 61	474 81 140	1100 80	38 52 180	838 808	273 16			
52.	46734 82	1200 96	582 14 64	2092 98	32516 52	1110 88	13750 734	2421 79			

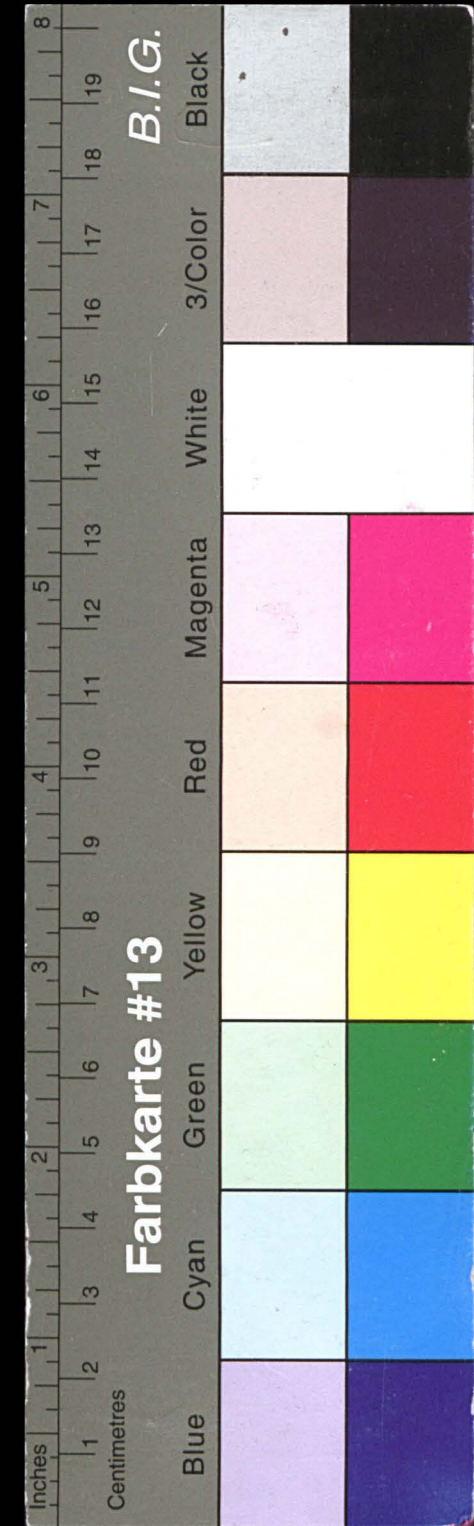

Kreisarchiv Stormarn E103

Gefördert durch die Deutsche Forschungsgemeinschaft (DFG) -
Projektnummer 415708552

5

	Pg. 5		Pg. 6		Pg. 7		Pg. 8		Pg. 9		Pg. 10		Pg. 11		Pg. 12								
fol.	Kapitel ab. Pf.	Zusatz ab. Pf.	fol.	Kapitel ab. Pf.	Zusatz ab. Pf.	fol.	Kapitel ab. Pf.	Zusatz ab. Pf.	fol.	Kapitel ab. Pf.	Zusatz ab. Pf.	fol.	Kapitel ab. Pf.	Zusatz ab. Pf.	fol.	Kapitel ab. Pf.	Zusatz ab. Pf.						
181.	181 66	635 223	185 34	626 263	102 65	359 304	702 66	22 86	344	844 21	29 54	381	1021 85	57 63	419	634 -	151 7	456	1547 07	52 98			
182.	261 10	775 224	25 81	-- 88 264	66 96	208 305	2500 09	87 76	345	3554 38	124 42	382	33 77	-- 76 420	89 24	291 457	2000 --	--	71 89				
183.	39 85	139 226	55 22 41	193 28	265	35 56 52	124 47	306 367 43 43	1286 02	346	10319 02	361 28	383	1789 63	62 63	421	27 54	-- 96 458	305 53	10 64			
184.	925 36	32 38 227	9900 --	348 --	266	361 79	12 66	307	253 36	853	347	3000 --	105 --	384	935 88	32 75	422	59 64	208 459	113 48	3 92		
185.	46 94	164 228	444 --	15 54	267	176 77	618 308	1 96	-- 06	348	2000 19	67 12	385	281 91	9 86	423	1243 29	44 34	460	173 48	4 99		
186.	12 21 95	31 13 229	533 68	18 67	268	307 48	10 20	309	30 30	106	349 115 58 87	412 43	386	92 20	2 75	424	537 35	18 80	4 61	151 01	6 31		
188.	40 23 33	176 03 230	47 13	164	269	22 71	-- 49	310	306 44 54	1043 48	350	3748 10	125 36	387	2293 31	80 26	425	485 57	16 86	4 62	656 35	22 43	
189.	18 96	-- 66 231	2155 13	75 42	270	132 13	348 311	83 30 87	291 58	351	12 61	-- 44	388	59 69	208	426	71 24	249	4 63	108 93	3 81		
190.	161 65	565 232	26 24	-- 46 271	465 35	16 28	312	1 49	-- 05	352	102 98	3 60	389	1349 69	47 23	427	165 99	20 70	4 64	77 75	3 75		
191.	18 30 21	64 19 233	549 89	18 55	273	538 14	14 82	313	102 23	306	353	76 40	2 67	390	2000 --	44 13	428	768 80	53 66	4 65	565 38	19 23	
194.	12 67 13	44 34 234	98 99	346	274	4000 --	140 --	314	20 93	-- 42	354	139 17	6 62	391	43 42	151	429	304 99	10 65	4 66	111 63	3 90	
195.	-- 78 48	223 235	8863 11	298 34	275	65 29	197 315	2946 97	128 96	355	1513 --	52 95	392	59 59	359	430	106 92	348	4 67	56 69	-- 55		
196.	40 --	650 236	1563 61	54 72	276	-- 87	-- 03	316	106 38	3 37	356	100 94	3 53	393	2600 83	91 02	431	106 92	348	4 68	161 57	5 65	
197.	4354 40	152 40 237	1452 21	47 79	277	103 --	03	317	513 32	17 96	358	586 08	20 51	394	838 56	27 44	432	967 52	33 86	4 69	16 11	-- 56	
198.	76 17	266 238	14 22	-- 49 278	-- 87	-- 03	318	25 95	-- 90	359	586 08	20 51	395	38 66	135	433	27 67	-- 96	4 70	17 51	-- 61		
199.	88 68	310 239	1137 03	39 79	279	22 56	-- 78	319	60 26	160	360	13 --	-- 42	396	400 --	12 15	434	4900 --	100 --	4 71	1300 --	45 50	
201.	70 --	344 240	118 17	413	280	195 33	644	320	60 83	180	361	90 36	316	397	830 90	2908	435	3334 70	116 71	4 72	357 --	12	
202.	42 04	147 242	297 64	1041	281	1901 35	64 82	321	16 34	-- 57	362	807 06	25 79	398	4716 90	171 59	436	2160 52	75 61	4 73	252 50	8 83	
203.	57 36	2 -- 243	425 44	11 85	282	1200 48	42 --	322	273 95	10 51	363	4000 --	140 --	399	1000 --	35 --	437	147 86	517	4 75	2230 --	78 05	
204.	3207 98	112 72 244	68 46	239	283	575 --	20	323	151 61	530	364	36 97	126	400	1000 --	35 --	438	1505 --	52	4 76	1100 33	39 86	
205.	800 53	2801 245	597 14	20 89	284	2749 37	96 04	324	75 47	264	365	830 0 --	290 50	401	250 --	9 96	439	95 57	334	4 77	4048 41	141 69	
206.	1720 08	60 20 246	115 30	403	285	2900 56	101 52	325	4000 --	-- --	366	206 56	6 93	402	1766 80	61 83	440	833 17	25 09	4 78	16 52	106	
207.	41 70	145 247	2674 30	93 60	286	20 --	-- 52	326	500 --	26 70	367	2379 75	83 29	403	153 24	403	441	1017 88	3103	4 80	310 90	10 88	
208.	749 90	26 24 248	647 42	1915	289	54 11	-- 104	327	817 70	24 18	368	7 91	-- 27	405	560 49	1944	442	469 41	15 86	4 81	133 51	10 67	
209.	73 80	258 249	3 15	-- 15 290	49 58	179 328	5069 73	177 44	369	500 11	6 50	406	122 52	265	443	224 82	7 24	4 82	15 57	-- 54			
211.	69 11	346 250	57 55	189	291	2263 23	42 79	329	259 53	908	370	346 26	11 05	407	155 92	540	444	2000 --	70 --	4 83	3215 35	112 53	
212.	76 15	183 253	2200 --	77 --	292	2843 85	91 20	330	1707 --	44	371	875 47	30 62	408	88 89	311	445	402 04	1407	4 84	823 27	28 81	
213.	40 49	141 254	1449 91	50 74	293	30 06	105	331	583 95	20 43	372	569 --	19	409	143 17	501	446	20 23	-- 67	4 85	126 17	4 41	
214.	8461 67	296 -- 255	86 43	302	295	2520 26	23 23	332	201 36	6 59	373	1063 53	29 25	410	12 30	-- 43	447	946 12	33 11	4 87	1970 --	30 --	
215.	1800 47	6301 256	2085 50	7299	296	448 89	17 03	333	-- 14 92	-- 52	374	2900 02	101 50	411	259 17	966	449	1750 47	61 26	4 88	215 --	07	
217.	1500 01	52 50 257	75 41	2 65	297	18 14	-- 63	335	206 43	6 78	375	3130 90	92 10	412	500 67	2844	450	922 29	31 98	4 89	11 81	-- 41	
218.	1250 --	38 18 258	3150 31	110 26	298	13 25	-- 46	337	2975 35	70 29	376	160 01	6 --	414	265 46	7 14	451	147 37	515	4 90	13 25	-- 46	
219.	88 83	288 259	16 55	-- 57 299	209 37	7 32	339	1056 12	36 96	377	130 --	04	415	322 55	11 28	452	122 --	305	4 91	25 49	-- 89		
220.	1470 85	5147 260	15 15	-- 53 300	110 --	299 340	1311 83	32 57	378	200 27	9 34	416	10563 55	36 97	453	92 32	3 14	492	100 451	17 65			
221.	100 07	290 261	1174 90	41 12	301	513 08	13 68	342	123 18	343	379	13 50	-- 47	417	542 57	18 98	454	37 57	225	4 93	170 65	5 97	
222.	221 09	8 61 262	9 50 --	23 02	302	3071 03	107 48	343	52 11	182	380	1408 86	49 31	418	362 43	11 93	455	1785 72	62 50	4 94	300 01	12 69	
Sum.	36458 --	129876	Sum.	48727 53	1673 68	Sum.	30938 81	959 29	Sum.	100751 62	3335 52	Sum.	64590 06	2223 97	Sum.	37456 52	1316 82	Sum.	27021 79	897 55	Sum.	23136 96	762 31

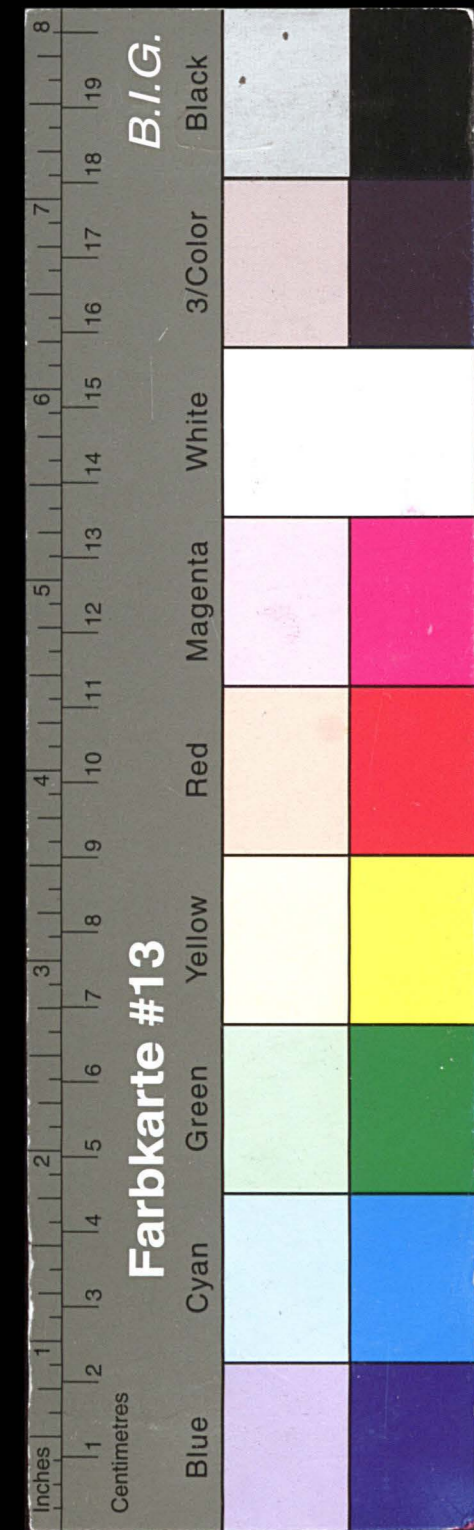

Kreisarchiv Stormarn E103

Gefördert durch die Deutsche Forschungsgemeinschaft (DFG) -
Projektnummer 415708552

6

Pg. 13.		Pg. 14.		Pg. 15.		Pg. 16.		Pg. 17.		Pg. 18.		Pg. 19.		Pg. 20.									
fol.	Reyital ab. Pf.	Zinspan. ab. Pf.	fol.	Reyital ab. Pf.	Zinspan. ab. Pf.	fol.	Reyital ab. Pf.	Zinspan. ab. Pf.	fol.	Reyital ab. Pf.	Zinspan. ab. Pf.	fol.	Reyital ab. Pf.	Zinspan. ab. Pf.	fol.	Reyital ab. Pf.	Zinspan. ab. Pf.						
495	541140	18939	533	4576	15998	575	17927	627	613	93354	3267	653	127	14	692	92881	3250	730	367236	12853	770	16636	545
496	39716	1390	534	15440	535	576	18562	529	614	507	17	654	3866	135	693	194741	5445	731	230	08	771	1600	5348
497	3954	138	535	8356	292	577	301	10	615	34941	1222	655	1027814	35973	694	170396	4817	732	215928	7557	772	14998	405
498	73801	2583	536	1032164	34679	578	5726	2	616	20577	658	656	130	455	695	685149	23978	733	422	102	773	958542	33550
499	33544	1129	537	36365	1025	579	7840	274	617	134532	4708	657	321	11	696	32213	1127	734	13804	527	774	875374	25706
500	48408	1561	538	948477	33196	580	9814	282	618	78347	2833	659	145085	5213	697	3395	79	735	5724	2	775	312377	11098
501	12332	431	539	189610	6636	581	1621	3	619	10060	410	660	143771	1609	698	123034	4588	736	10134	266	776	557707	19519
502	31752	1111	540	10713	374	582	4695	164	620	172298	6030	661	56175	1966	699	198042	8681	737	2072	72	777	10701	364
503	107401	3759	541	53347	1867	583	1669	58	621	197448	6910	662	9000	700	700	3155	110	738	2552	89	778	306	1052
504	4539	158	542	9220	245	584	745744	26101	622	3031	106	663	41910	1466	701	3871	135	739	54989	1924	779	4164	145
505	103	03	543	11407	399	585	4003	140	623	2738	95	664	8588	4760	702	1250	4375	740	111109	3888	780	90791	3177
506	294	1029	545	15539	543	586	111367	1079	624	589544	19090	665	1380	4830	703	13708	479	741	157598	6711	781	155336	6210
507	261158	9212	547	133397	4668	587	10229	358	625	32582	1140	666	376445	13311	704	640	22	742	4026	140	782	601665	21262
508	53146	1521	548	300514	10517	588	14480	505	626	70086	2418	667	53469	1871	705	400	1290	743	150525	3226	783	240004	8528
509	365565	12794	549	350527	12705	589	5701	199	627	2251985	39409	668	190068	4760	706	1800	63	744	971020	33985	784	20897	815
510	359233	12573	550	751	26	590	234045	6837	628	149051	5089	669	134509	4707	707	7298	255	745	196927	5725	785	97789	3308
511	153955	5592	551	10071	369	591	1752	586	629	134972	4724	670	34057	1191	708	200054	9126	746	109610	1918	786	121427	4338
512	101620	3659	552	251439	8397	592	85583	2995	630	192717	6180	671	85002	2657	709	139687	4889	747	125885	2651	787	3278	114
513	1010282	33376	554	993	34	593	1300	4550	631	11866	141	672	4971	191	710	23539	769	748	342	11	788	86761	2904
514	45514	1592	556	184623	6461	594	16276	569	632	2865	1	673	13284	464	711	518	105	749	1251092	44488	789	37619	810
515	134578	4710	557	78163	1837	595	241495	8452	634	46316	1594	674	26210	952	712	15078	592	750	13278	360	790	25909	804
516	145424	5089	558	84288	2926	596	98289	3440	635	2385	8347	675	80	260	713	1851	64	752	56686	1805	791	5861	205
517	2996	112	559	5044	176	597	11715	533	636	64072	2242	676	5700	19917	714	1010603	35371	753	553980	19389	792	6671	233
518	63920	1828	560	3746	131	598	4093	143	637	21595	650	677	5227	182	715	493476	17281	754	574611	20232	793	3668	128
519	322522	10179	561	3746	131	599	117527	4113	638	1851	64	678	300	1067	716	6661	233	755	749952	26248	794	655193	22041
520	328	11	562	17282	449	600	3880	135	639	10978	384	679	41213	1690	717	70701	2149	756	6839	239	795	17907	626
521	5334	186	563	1695	59	601	107965	3778	640	10923	382	680	19316	676	718	30534	1068	757	1145	565	796	48993	1714
522	1200	42	564	2614	91	602	14490	507	641	4381	153	681	450	1575	719	18443	645	758	350022	11705	797	32237	1128
523	94413	36	565	319320	5346	603	55024	1925	642	382226	13331	682	58569	2128	720	2000	70	759	16825	376	798	187992	6579
524	118442	4145	566	3722	130	604	1735	60	644	16695	584	683	26116	897	721	36301	1270	760	13484	471	800	33264	1164
525	2668	90	567	99962	3498	605	3360	117	645	65240	1879	684	116279	4069	722	21521	572	761	60584	2135	801	30031	1529
526	204565	6861	568	3816	133	606	16562	463	646	134646	5019	685	205066	7286	723	1400	762	125053	4306	805	10060	203	
527	320940	5616	569	1654	144	607	490472	17141	647	3501	122	686	27316	956	724	28180	986	763	166153	3995	806	671622	23214
528	2000	70	570	17394	608	608	804	28	648	2000	7863	687	4498	157	725	235470	8104	764	67521	2363	807	7313	255
529	2548	89	571	128309	4675	609	315	1121	649	571	199	688	240963	8372	726	321180	11518	765	216684	7583	809	2100	7350
530	11138	389	572	1790	62	610	542	18	650	20633	660	689	5744	199	727	80062	02	766	1102	58	810	6661	233
531	87599	3065	573	35998	941	611	6579	230	651	250	870	690	169	05	728	2000	70	768	556641	18275	811	302483	10586
532	225502	7892	574	17927	627	612	76565	2430	652	2807	96	691	3030	106	729	1274263	43349	769	130044	4545	812	172908	4719
533	5339480	177612	575	4847029	160960	613	2709932	90997	653	5433442	148988	692	4803178	150468	730	6421645	217024	770	7411829	250971	813	6825469	231909

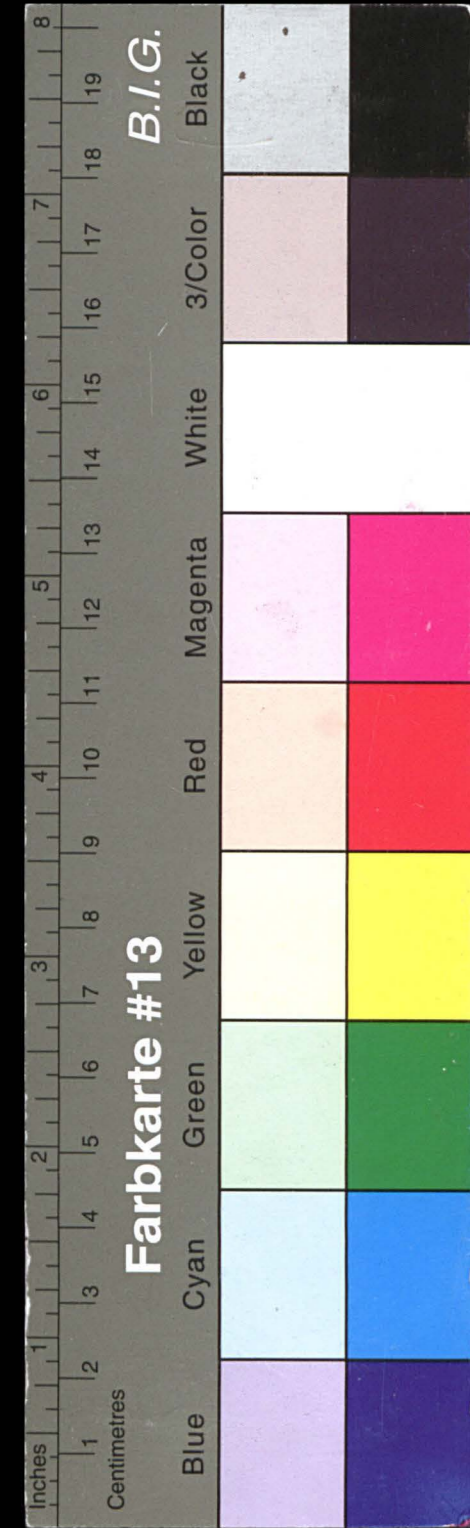

Kreisarchiv Stormarn E103

Gefördert durch die Deutsche Forschungsgemeinschaft (DFG) -
 Projektnummer 415708552

Pg. 21.			Pg. 22.			Pg. 23.			Pg. 24.			Pg. 25.			Pg. 26.			Pg. 27.			Pg. 28.				
fol.	Kapital ab. Pf.	Zinsen ab. Pf.	fol.	Kapital ab. Pf.	Zinsen ab. Pf.	fol.	Kapital ab. Pf.	Zinsen ab. Pf.	fol.	Kapital ab. Pf.	Zinsen ab. Pf.	fol.	Kapital ab. Pf.	Zinsen ab. Pf.	fol.	Kapital ab. Pf.	Zinsen ab. Pf.	fol.	Kapital ab. Pf.	Zinsen ab. Pf.	fol.	Kapital ab. Pf.	Zinsen ab. Pf.		
813.	26083	852	856.	706	-24	896	15392	475	938	172008	6262	973.	2666	-95	1018.	208139	7284	1057.	4000	-122	1098.	3509	-92		
815.	131869	4152	857.	232874	5940	898.	500	-14	87	939.	1933	-57.	979	4558	159	1019.	20187	571.	1058.	209840	7340	1099.	26058	723	
816.	1758	-61	858.	355904	12456	899.	500	-17	50	940.	86566	3054	980.	2135	-74	1020.	2523	-70	1059.	553670	19378	1100.	40233	1408	
817.	140	-09	859.	5781	202	900.	500	-17	50	941.	3379	-74	981.	4608	127	1021.	75904	2495	1060.	78195	2328	1101.	20051	475	
818.	2100038	73501	860.	500	-17	50	901.	500	-17	50	942.	66323	2217	982.	74632	2617	1022.	3126	109	1061.	30000	-525	1102.	360620	6310
819.	5469	191	861.	18370	696	902.	237	-08	943.	921	-32	983.	700	-23	1023.	66730	2037	1062.	40499	1205	1103.	2575	-55		
820.	11500	-250	862.	298512	10447	903.	14723	525	944.	290032	9464	984.	700	-23	1024.	3042	-99	1064.	1229	-43	1104.	2002	-46		
821.	4664	163	863.	65112	2252	904.	116098	3902	945.	46445	1625	985.	700	-23	1025.	625506	21892	1065.	111193	3777	1105.	2511	-87		
822.	4664	163	864.	6784	237	905.	10105	353	946.	5505	-96	986.	10014	350	1026.	7421	322	1066.	181957	6368	1106.	150157	1479		
823.	2153	104	865.	595703	19715	906.	5378	107	947.	5421	189	987.	15311	491	1027.	332	2569	1067.	1533	-53	1107.	39068	1002		
824.	130380	4757	866.	5405	189	907.	122	-14	949.	900	-31	988.	2084	-72	1028	3000	-	1068.	52378	1376	1108	7025	256		
825.	4570	154	867.	9079	274	908.	1000	-31	03	950	812764	28740	989.	3442	-60	1029.	7165	210	1069.	254381	8903	1109.	32152	661	
826.	23266	814	868.	368289	12890	909.	1537	-53	951.	64662	2263	990.	10031	-9	1030.	5106	178	1070.	6131	214	1110	11164	208		
827.	9674	319	869.	53248	1682	910.	200497	7017	952.	30695	870	991.	3278	466	1031.	1040	-36	1071.	9388	262	1111.	500389	8632		
828.	8277	261	870.	130630	4572	912.	66248	2318	953.	4223	147	992.	164143	5745	1032.	5197	181	1072.	100	-585	1112.	160140	2976		
830.	50292	1760	871.	2030	-71	913.	4249439	-	954.	4320	151	993.	3	-10	1033.	-78	-44	1073.	30619	1071	1113.	6003	165		
831.	439562	15384	872.	6832	227	914.	850	-27	955.	129518	4533	994.	108707	1527	1034.	69727	2254	1074.	30619	1071	1114.	400	-14		
832.	8379	344	873.	10428	364	915.	40593	1068	956.	82573	2890	995.	7615	402	1035.	126396	45	1075.	1011	-34	1115.	25	-48		
833.	10	-35	874.	8765	306	916.	63647	2078	957.	200741	7242	996.	10571	369	1036.	3649759	105	1076.	101926	3568	1116.	25	-87		
834.	2495	-87	875.	7831	236	917.	340	-06	958.	342219	11977	997.	15750	440	1037.	2300	-	8050	1077.	50963	1783	1117.	110273	2492	
835.	10459	305	876.	1472	-85	918.	60058	2580	959.	215513	7542	998.	1055	-36	1038.	260503	1517	1078.	5092	178	1118.	1000	-1830		
836.	-65	120	877.	821253	28427	919.	5043	2308	960.	1931	1315	999.	25147	1057	1039.	200007	70	1079.	2517	-90	1119.	30	-70		
839.	39707	1625	878.	2620	-74	920.	135586	4414	961.	5002	176	1000.	14046	4	1040.	25543	894	1080.	10195	340	1120.	100	-335		
840.	2680	-83	879.	2620	-74	921.	40800	-	962.	88388	2541	1001.	1800	-63	1041.	28902	1132	1081.	7100	-171	1121.	100	-335		
841.	5054	176	880.	2620	-74	922.	10035	238	963.	113091	2765	1002.	60	-167	1042.	518	-18	1082.	1013	-35	1122.	100	-335		
842.	13323	962	881.	15790	492	924.	3193794	79623	964.	4677	264	1003.	2629	-92	1043.	262376	9183	1083.	10024	296	1123.	1500	-4102		
843.	55866	1952	882.	250	-813	925.	720	-22	965.	751	-26	1004.	1044	-36	1044.	19668	688	1084.	10105	353	1124.	25	-87		
844.	30940	969	883.	325995	11409	926.	4000	-140	966.	20792	659	1005.	26983	944	1045.	2500	-87	1085.	30315	1060	1125.	3250	-8421		
845.	3000	-105	884.	325995	11409	927.	1039	-36	967.	79631	2517	1006.	125852	4304	1046.	1400	-49	1086.	10092	250	1126.	20	-36		
846.	37836	1311	885.	130	-228	928.	1765	-61	968.	85823	2848	1007.	9251	323	1047.	257097	9090	1087.	20183	706	1127.	10	-28		
847.	13088	486	886.	39109	1368	929.	100	-350	969.	55638	1947	1008.	94525	3075	1048.	40008	14	1088.	1009	-35	1128.	150	-398		
848.	2000	-70	887.	17555	566	930.	804	-783	970.	13076	364	1009.	63452	23	1049.	35516	864	1089.	1000	-2527	1129.	10	-27		
849.	12247	494	889.	16954	588	931.	116125	2502	971.	87124	3049	1010.	18922	662	1050.	15764	535	1090.	201167	5348	Leif IV.				
850.	16968	593	890.	1300	-4235	932.	15164	430	972.	4073	142	1011.	5255	183	1051.	5817	183	1091.	2014	-70	1.	1216	-2138		
851.	5990	209	891.	8374	293	933.	3013	-105	973.	3379	-74	1012.	2557	-86	1052.	4996	154	1092.	1813	-63	2.	57940	1014		
852.	2678	-93	892.	1634	-4987	934.	2681	-93	974.	1608	-56	1013.	56244	1819	1053.	1218	-30	1093.	2013	-70	3.	95440	1670		
853.	5391	176	893.	62970	1634	935.	5131	179	975.	5500	-190	1014.	46893	1627	1054.	438405	15183	1095.	30281	1265	4.	25440	445		
854.	5391	176	894.	111587	3905	936.	5300	-185	976.	83437	2920	1015.	305586	8574	1055.	438405	15183	1096.	5012	-83	5.	25440	445		
855.	290	-70	895.	5071	177	937.	108934	3812	977.	6100462	208911	1016.	2019338	70676	1056.	2025	-7140	1097.	231622	8573	6.	45440	795		
La.	4862706	155411	La.	4323668	145366	La.	13844099	157867	La.	10499639	351779	La.	3654624	123731	La.	8034621	275461	La.	6509999	162611	La.	2519670	51113		

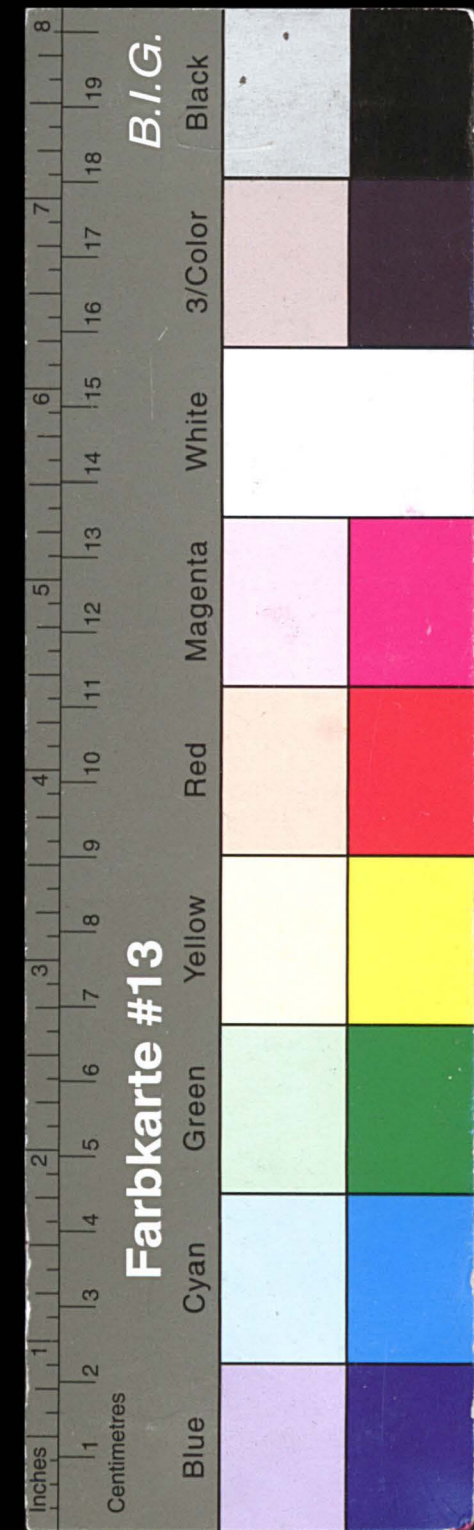

Kreisarchiv Stormarn E103

Gefördert durch die Deutsche Forschungsgemeinschaft (DFG) -
 Projektnummer 415708552

Pg. 29.			Pg. 30.		
fol.	Kapital ab. fl.	Zinsen ab. fl.	fol.	Kapital ab. fl.	Zinsen ab. fl.
7.	8500	187 51.	48.	10	- 07.
8.	200	2 92.	49.	20	- 12.
9.	1500	34 26.	50.	150	- 87.
10.	20	0 06.	51.	10	- 06.
11.	60	1 42.	52.	100	- 58.
12.	40	- 90.	53.	25	- 09.
13.	3000	45 50.	54.	15	- 06.
14.	9000	214 66.	55.	40	- 18.
15.	50	1 13.	56.	200	- 87.
16.	2355	30 75.	57.	1000	3 87.
17.	40	- 44.	58.	70	- 27.
18.	600	7 50.	59.	30	- 12.
19.	140	1 92.	60.	500	1 60.
20.	40	1 54.	62.	4000	10 11.
21.	1005	21 72.	63.	5000	12 64.
22.	1005	21 72.	64.	1000	2 91.
23.	703	- 32.	65.	50	- 12.
24.	8	- 09.	66.	6000	15 20.
25.	750	14 60.	67.	20	- 04.
26.	10	- 19.	68.	50	- 06.
27.	900	16 10.	69.	50	- 06.
28.	4300	76 92.	70.	3 50	- -
29.	39	- 68.	71.	3 50	- -
30.	200	3 13.	72.	100	- -
31.	500	6 32.	73.	20	- -
32.	500	6 32.	74.	10	- -
33.	500	3 58.		18477	49 90.
34.	50	- 58.			
35.	10 50	- 11.	921.	gut	247 29.
36.	600	6 36.			
37.	250	2 15.			
38.	1	- 91.			
39.	400	3 97.			
40.	100	- 92.			
41.	200	1 31.			
42.	5	- 74.			
43.	560	4 78.			
44.	300	2 21.			
45.	300	2 21.			
46.	300	2 15.			
47.	100	- 71.			
sa.	38461 50.	731 11.			

Rekapitulation

Zyklus	Kapital ab. fl.	Zinsen ab. fl.
1	46 784 82.	1200 96.
2	582 14 64.	2092 98.
3	325 16 52.	1110 88.
4	137 507 34.	2421 79.
5	36 458 -	1298 76.
6	48 727 53.	1673 68.
7	30 938 81.	959 29.
8	100 751 62.	3335 52.
9	645 90 06.	2223 97.
10	37 456 52.	1316 82.
11	27 021 79.	897 55.
12	23 136 96.	762 31.
13	53 394 80.	1776 12.
14	48 470 29.	1609 60.
15	27 099 32.	909 97.
16	54 334 42.	1489 88.
17	48 031 78.	1504 68.
18	64 216 45.	2170 24.
19	74 118 29.	2509 71.
20	68 254 69.	2319 09.
21	48 627 06.	1554 11.
22	43 236 68.	1453 66.
23	138 446 99.	1578 67.
24	104 996 39.	3517 70.
25	36 546 24.	1237 31.
26	80 346 21.	2754 61.
27	65 099 99.	1626 11.
28	25 196 70.	511 13.
29	38 461 50.	731 11.
30	18 477 -	49 90.
sa.	1681 459 41.	48598 20.
Zinsen zum Kap. zinslapt:	48350 91.	247 29.
sa der Zinsflüsse:	172981 032.	48350 91.
Zufuhr des Guthabens:		

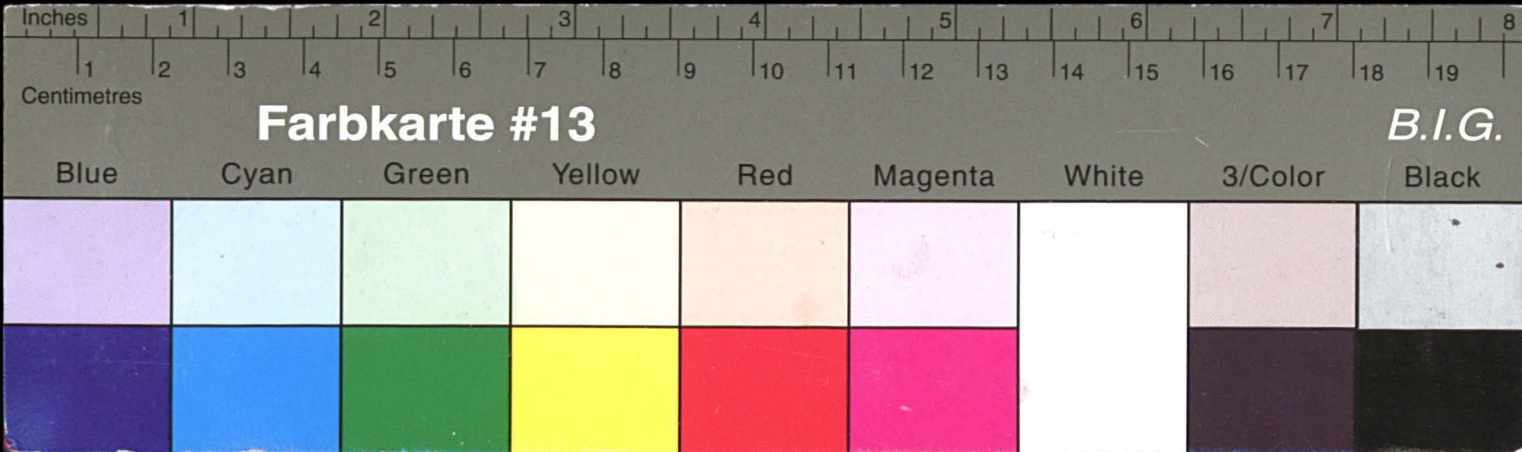

Kreisarchiv Stormarn E103

Gefördert durch die Deutsche Forschungsgemeinschaft (DFG) -
Projektnummer 415708552

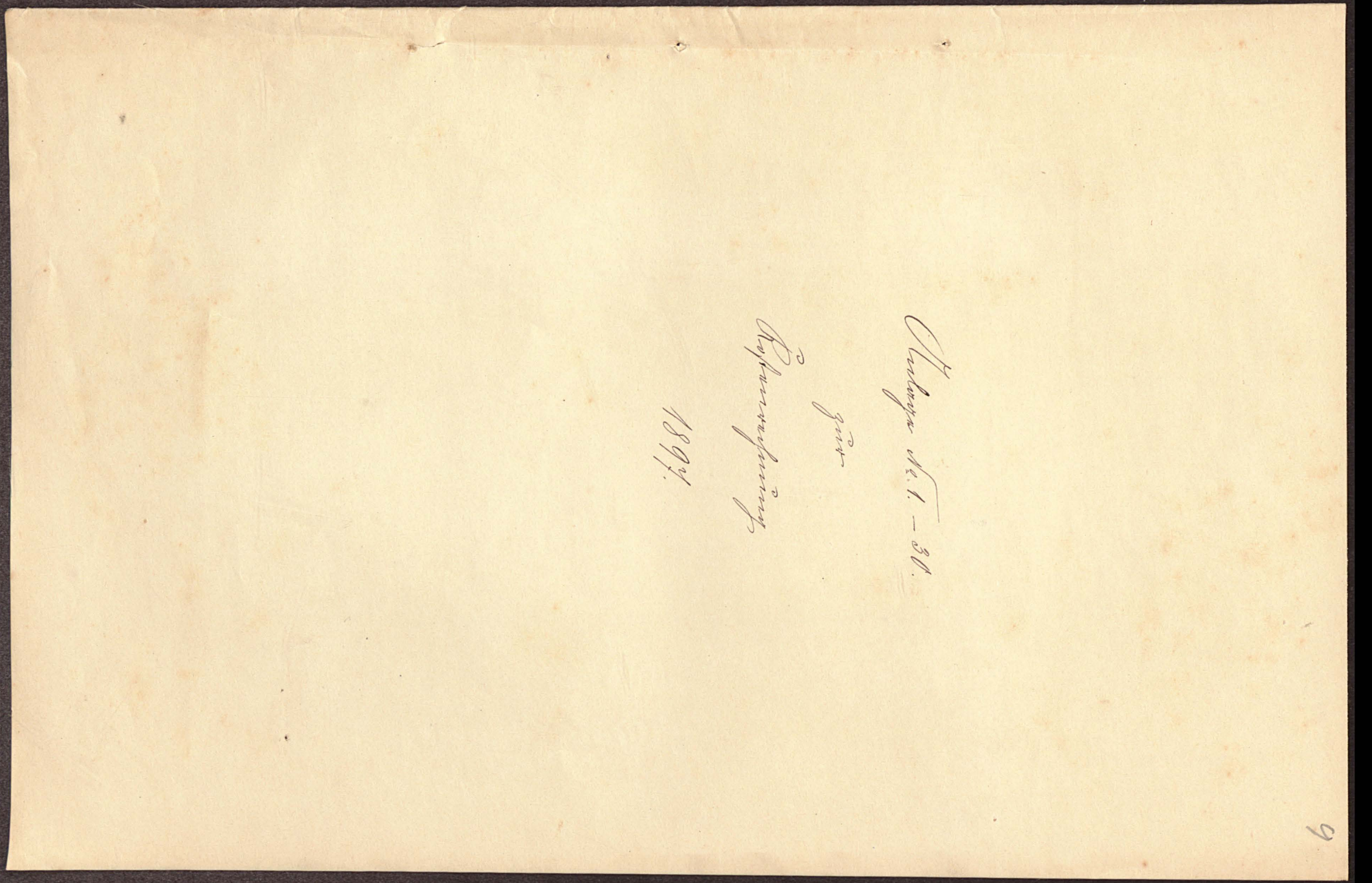
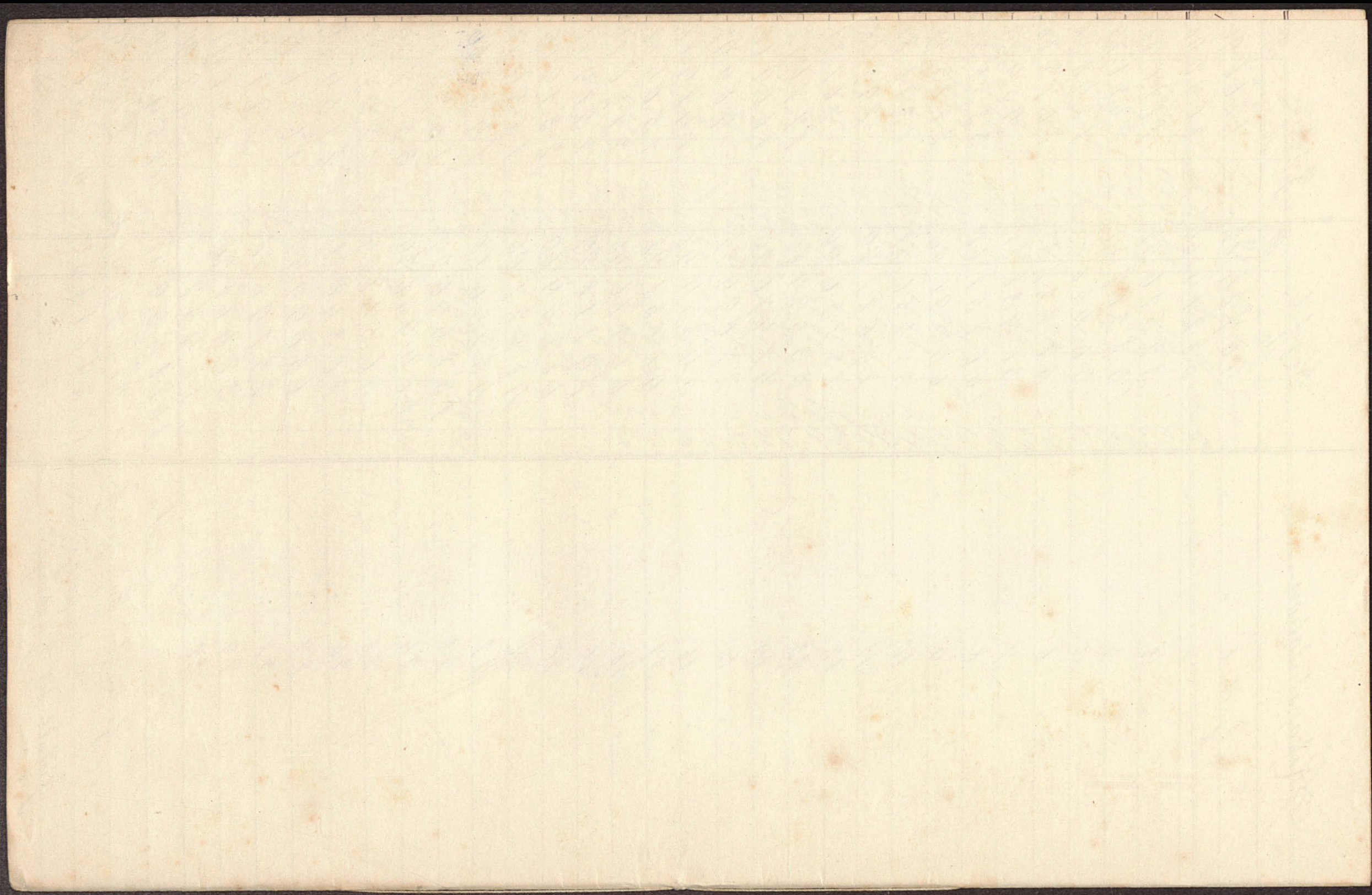

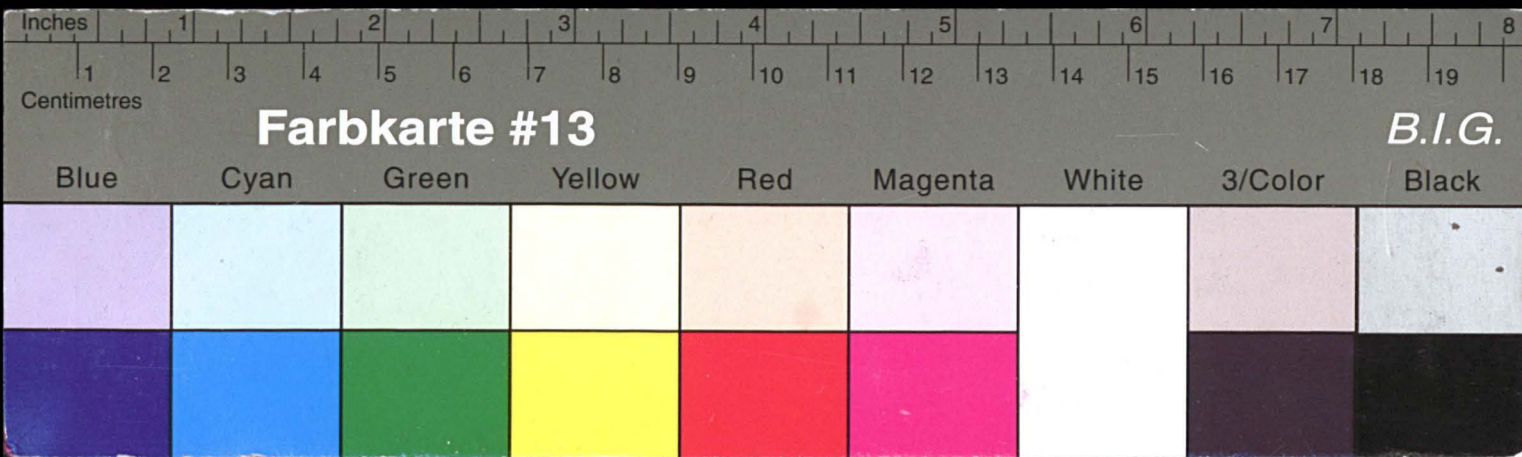

Kreisarchiv Stormarn E103

Gefördert durch die Deutsche Forschungsgemeinschaft (DFG) -
Projektnummer 415708552

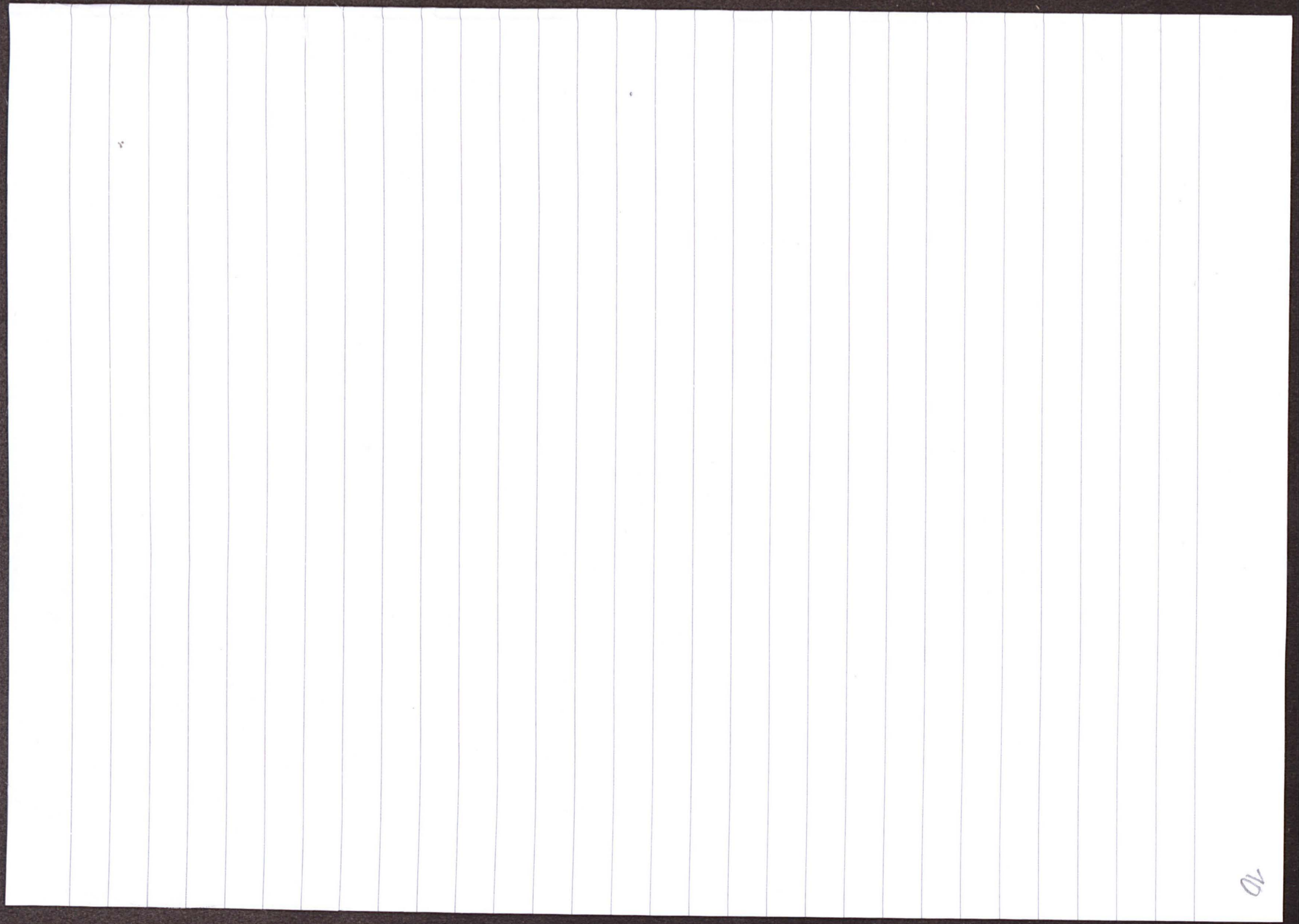
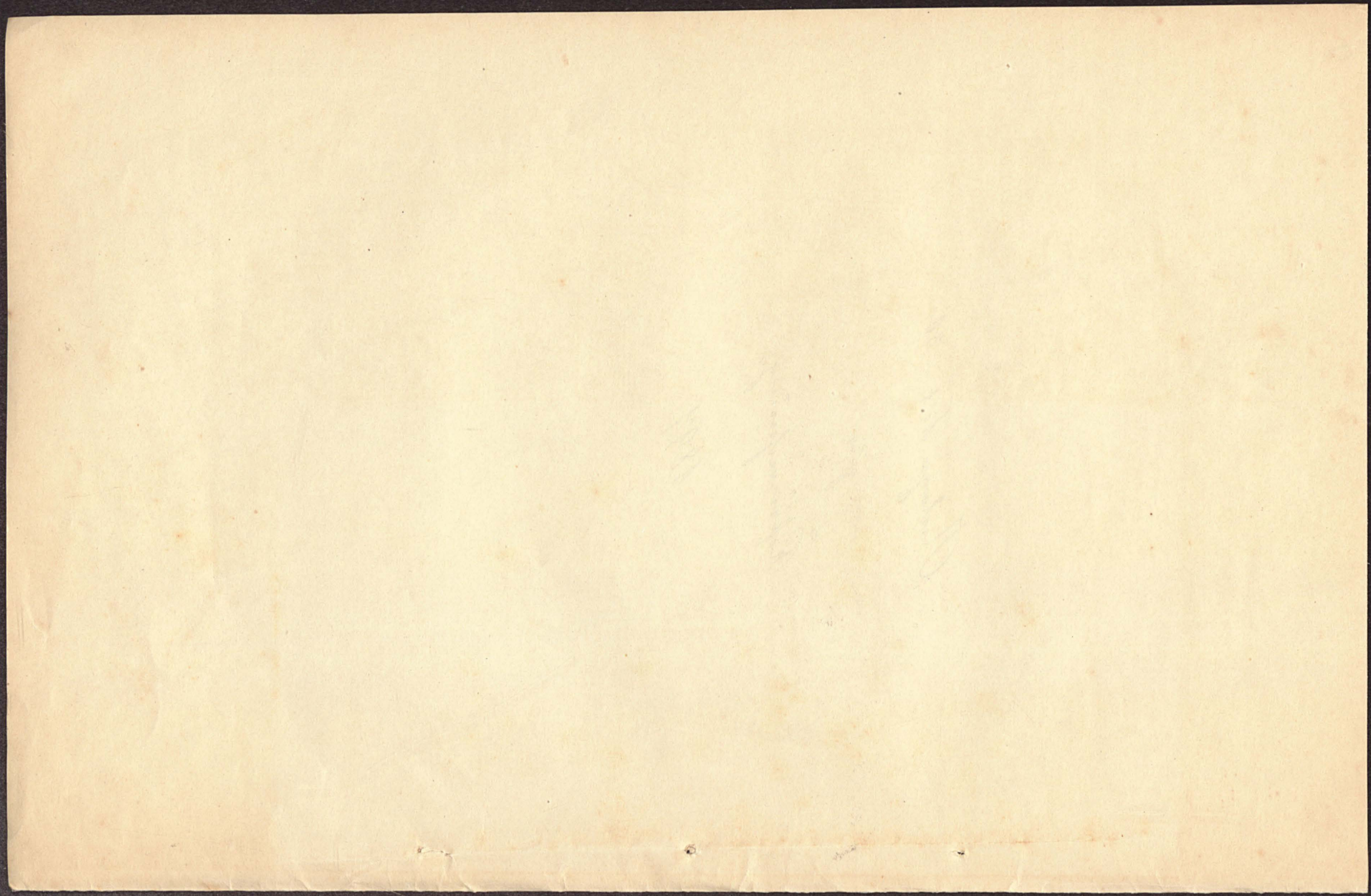

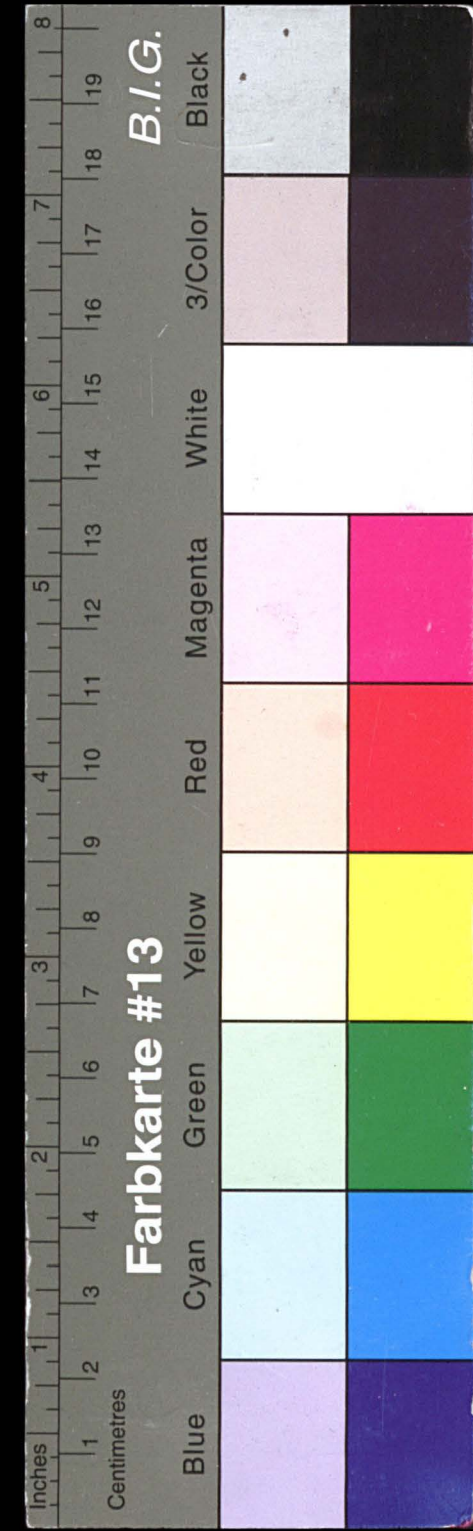

Kreisarchiv Stormarn E103

Gefördert durch die Deutsche Forschungsgemeinschaft (DFG) -
Projektnummer 415708552

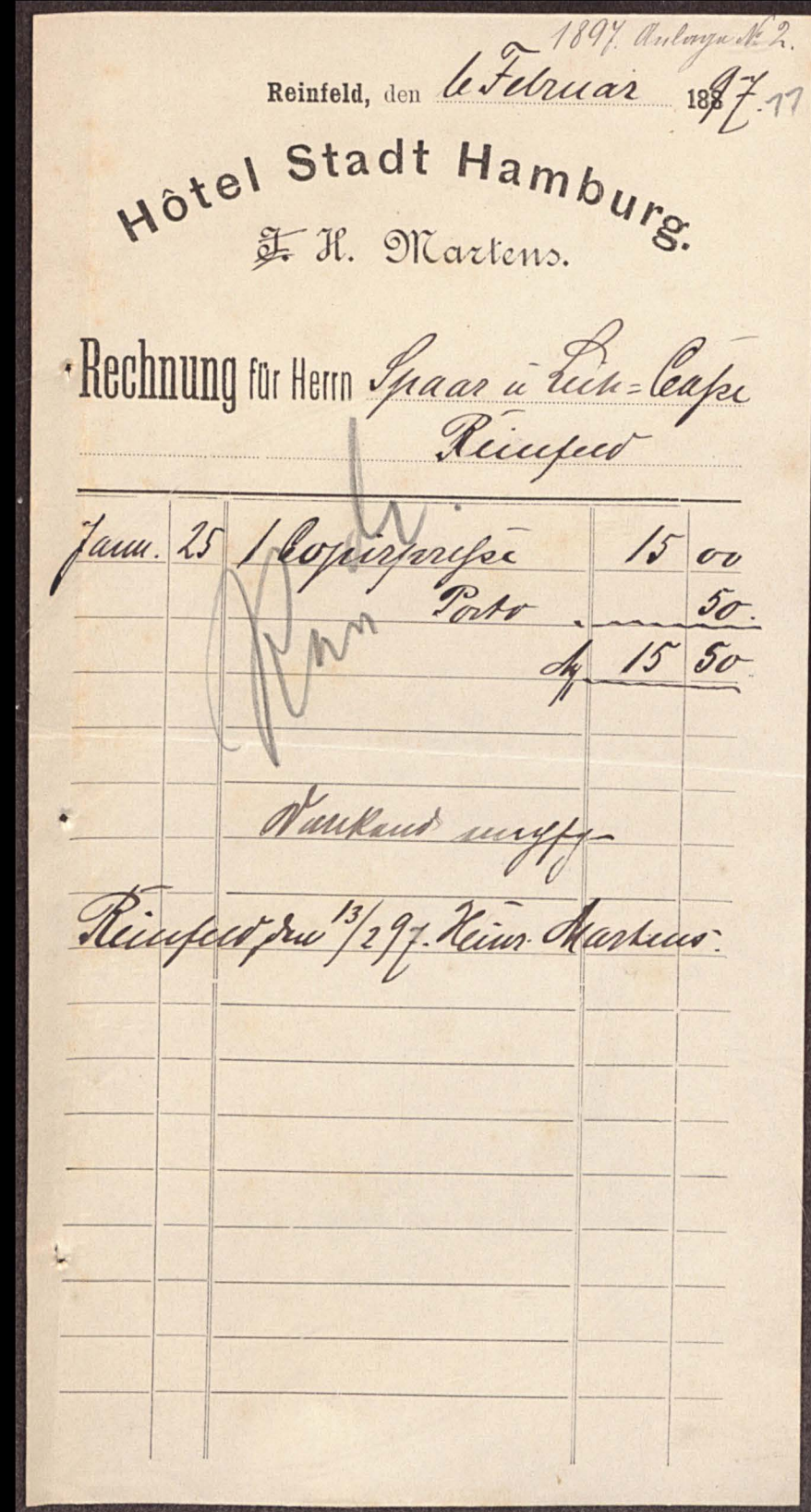
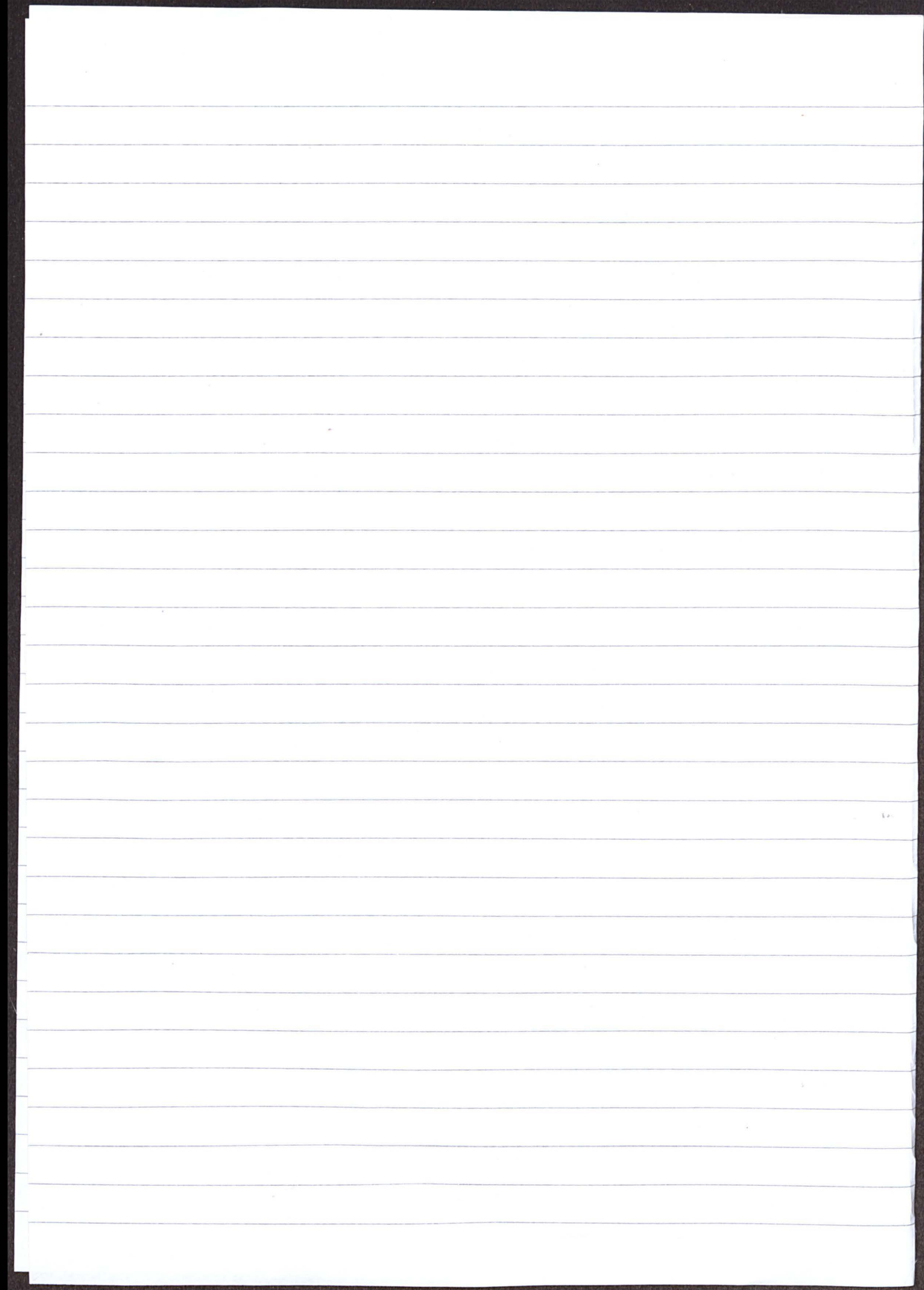

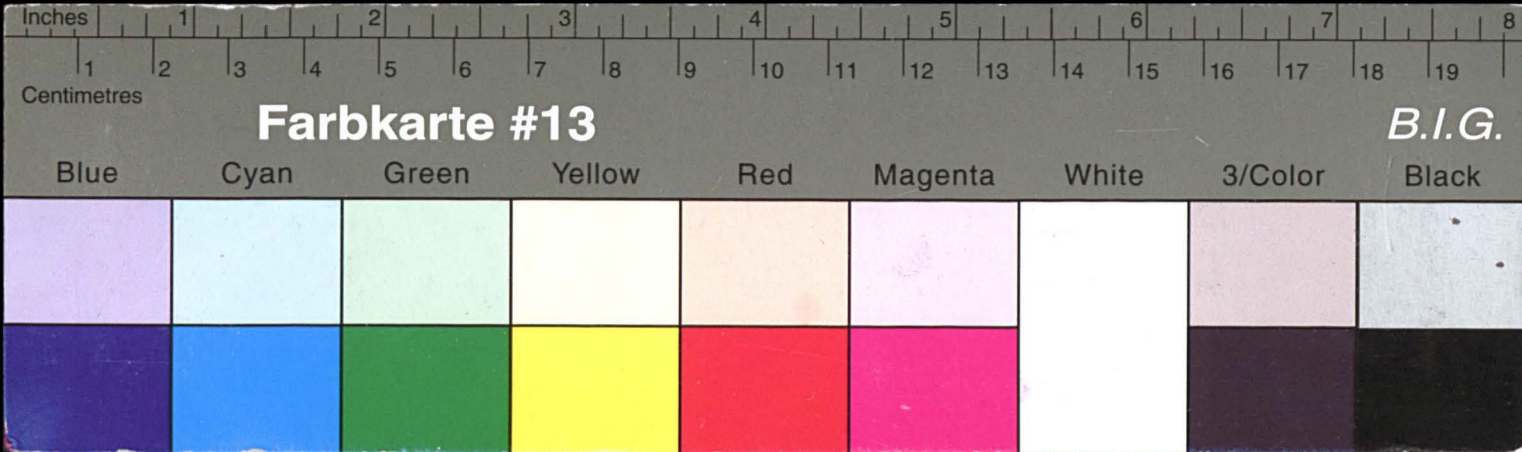

Kreisarchiv Stormarn E103

Gefördert durch die Deutsche Forschungsgemeinschaft (DFG) -
 Projektnummer 415708552

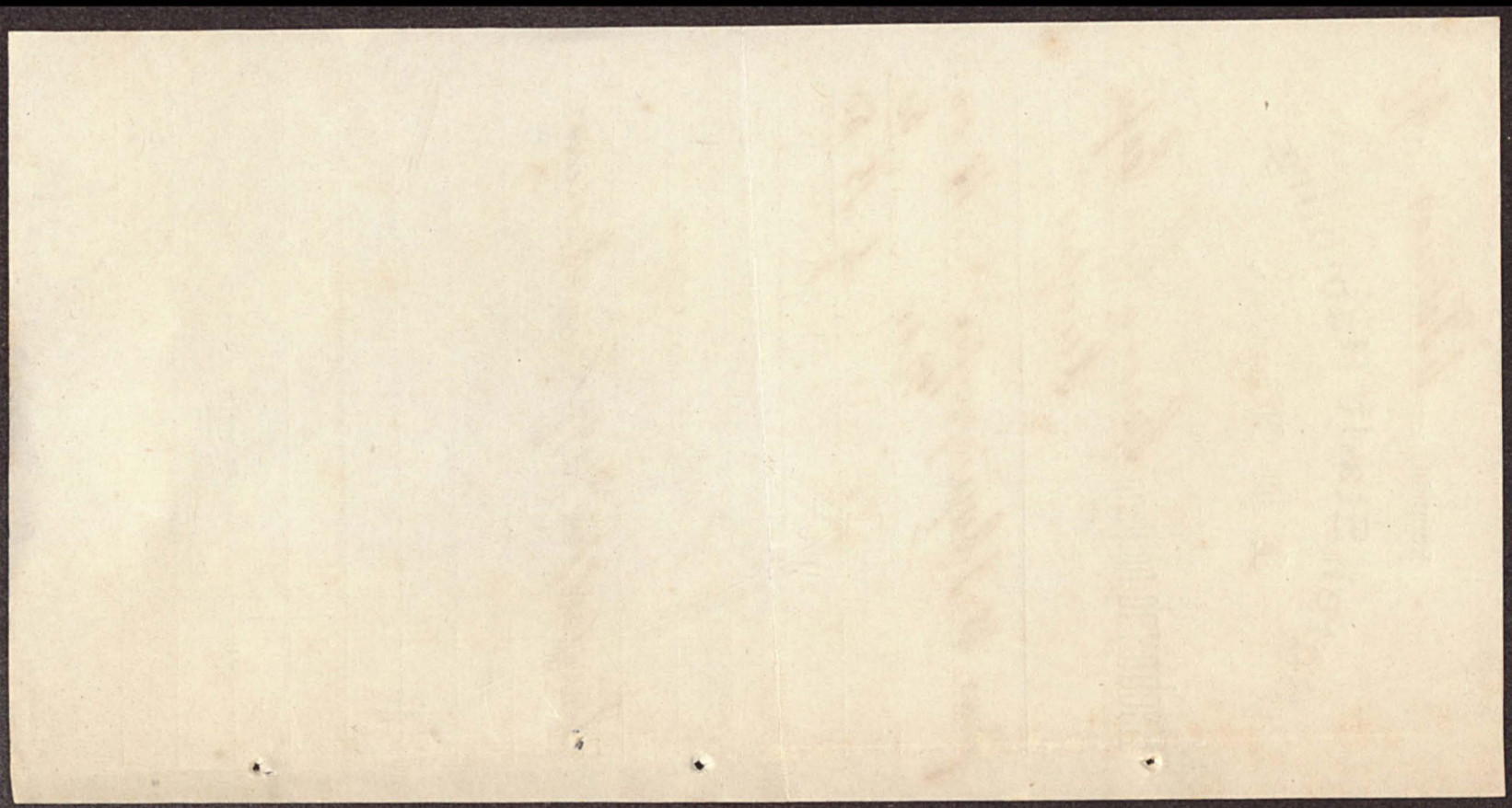

1897. Überlage Nr. 3.
 Reinfeld i. H., den *20. Dezember* 189*6*.

Annoucen-Rechnung

für *Herrn Fleckenspergers* Fir.
 von der Expedition der „Reinfelder Nachrichten“

Nummer des Blattes.	Gegenstand.	Zeilenzahl à 15 bez. 20 Pf.	M.	
			fl.	sch.
<i>30.33.</i>	<i>2. Jinskurs.</i>	<i>28.</i>	<i>3</i>	<i>40.</i>
<i>157.</i>	<i>1. Sitzung</i>	<i>11.</i>	<i>1</i>	<i>65.</i>
			<i>5</i>	<i>05.</i>
	<i>Quittungsbefehl</i>			
	<i>E. Hüttenbräuker</i>			<i>22</i>

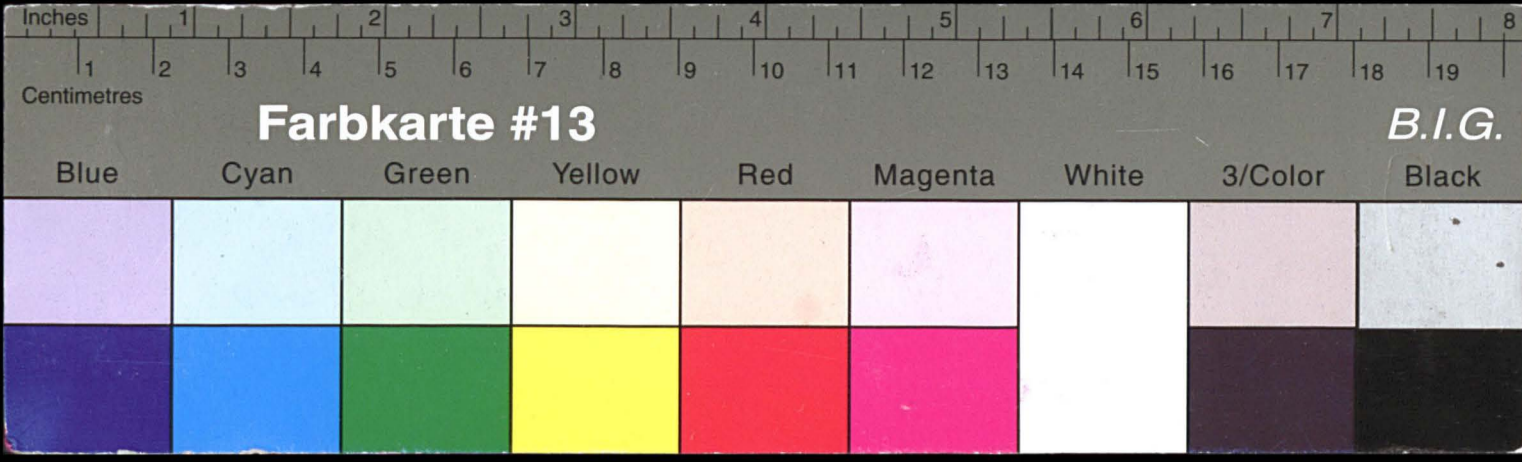

Kreisarchiv Stormarn E103

Gefördert durch die Deutsche Forschungsgemeinschaft (DFG) -
Projektnummer 415708552

A. 1129. Au

Im Auftrag Reinhold's, Söhne und Briefkaffe
zu Reinfeld.

Fol. 216

1899, Ausgabe Nr. 5.

Druckerei, bei 11 Stormarn 1897

74

Im Auftrag Reinhold's, Söhne

Rechnung

von der

J. Schütthe'schen
(Expedition des „Abteiler Landboten“)

Buchdruckerei.

1896

Honorar 19

1000 Mk. 81/100: 8000 Mk. 81/100

von

Georg Meißner

1897

1897

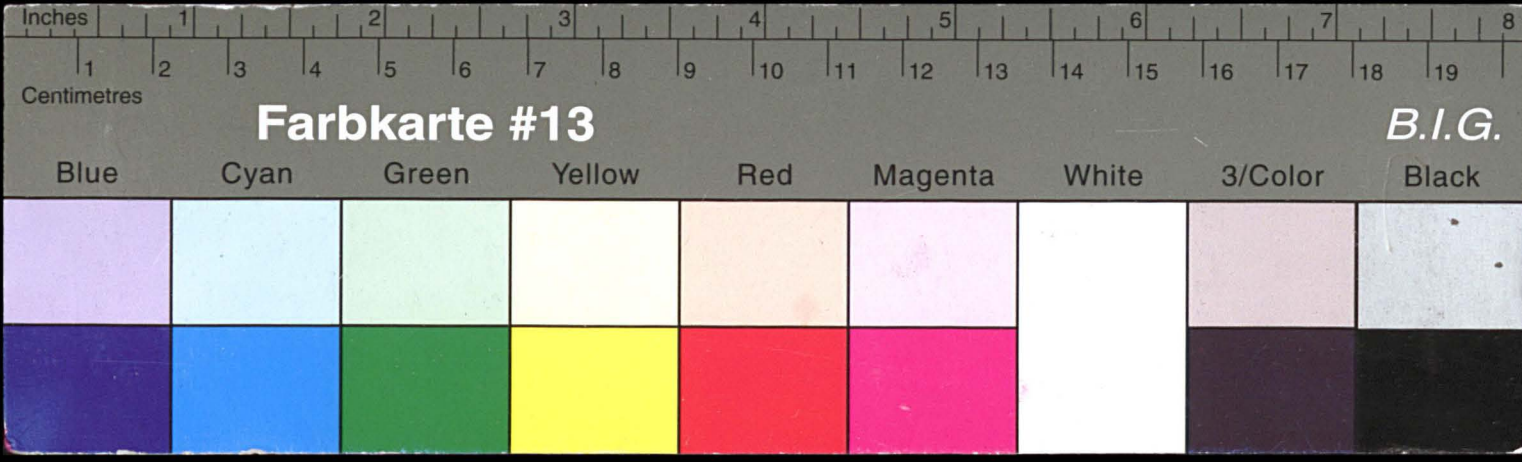

Kreisarchiv Stormarn E103

Gefördert durch die Deutsche Forschungsgemeinschaft (DFG) -
Projektnummer 415708552

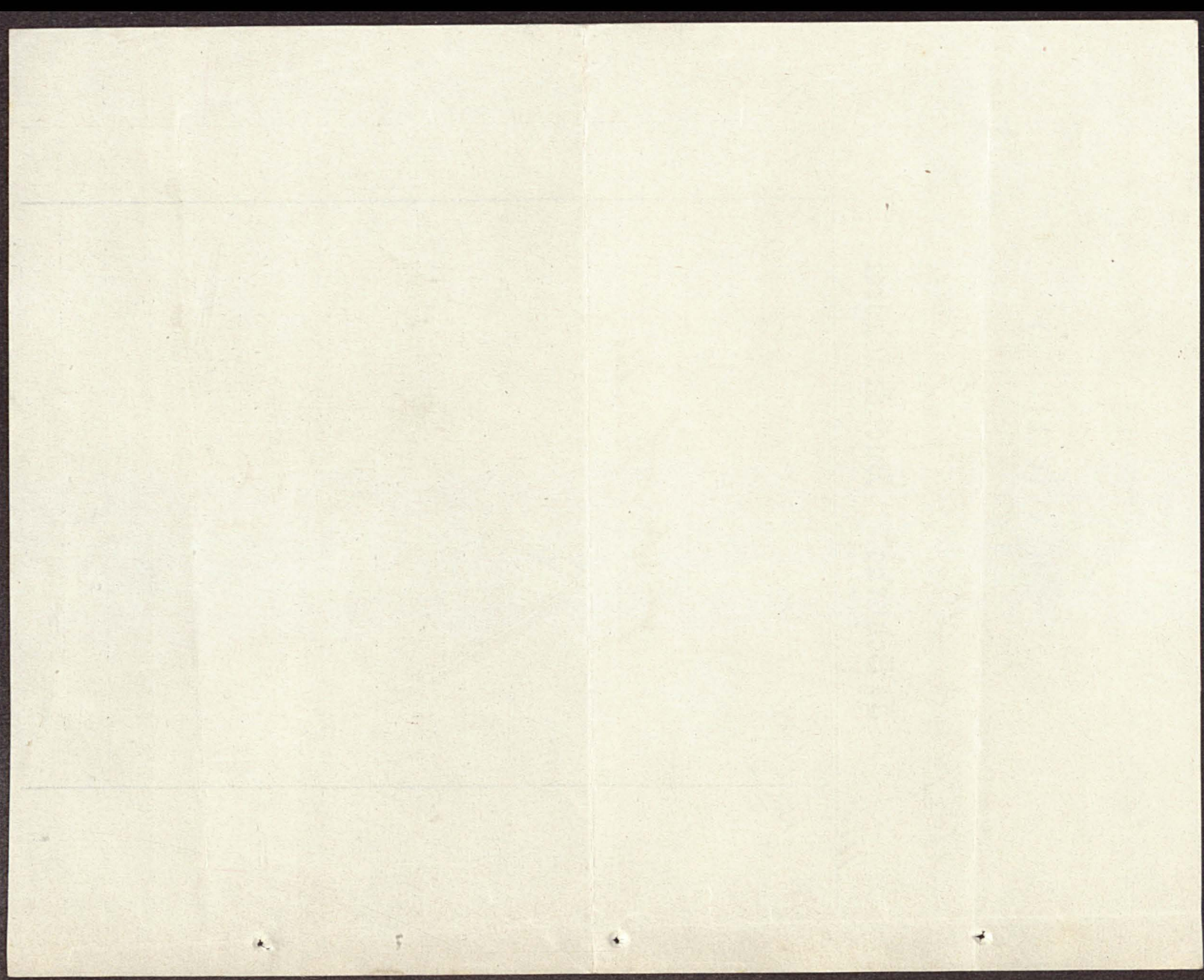

1894. *Urkunde* Nr. 6. 75

Reinfeld, von *H. H. H. H.* 1897

Buchhandlung

Hirsdinck **Reinfeld**

Reinfeld in Holstein.

Papier-, Schreib-
und Zeichenmaterialien,
Zeichnungs-Vorlage,
Anwesenheits-Expedition.

Rechnung für die *Sperrung* *der* *Leihbücher*

1. Hauptbuch von *H. H. H. H.* *mit*
2. Teil *W. H.*

Erhalten
Reinfeld

1895

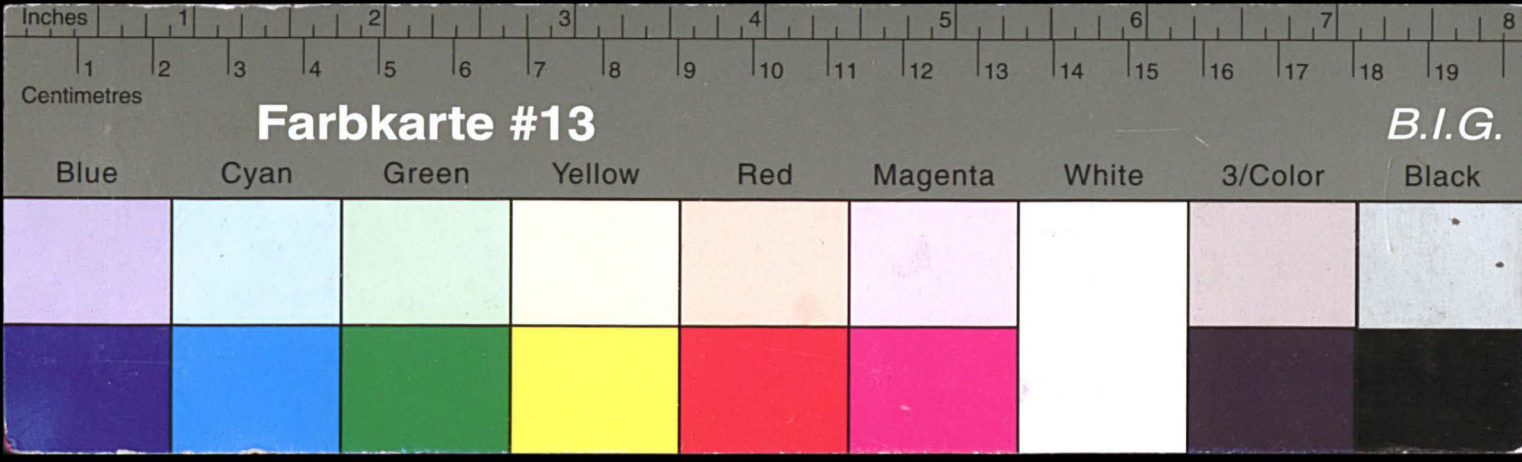

Kreisarchiv Stormarn E103

Gefördert durch die Deutsche Forschungsgemeinschaft (DFG) -
Projektnummer 415708552

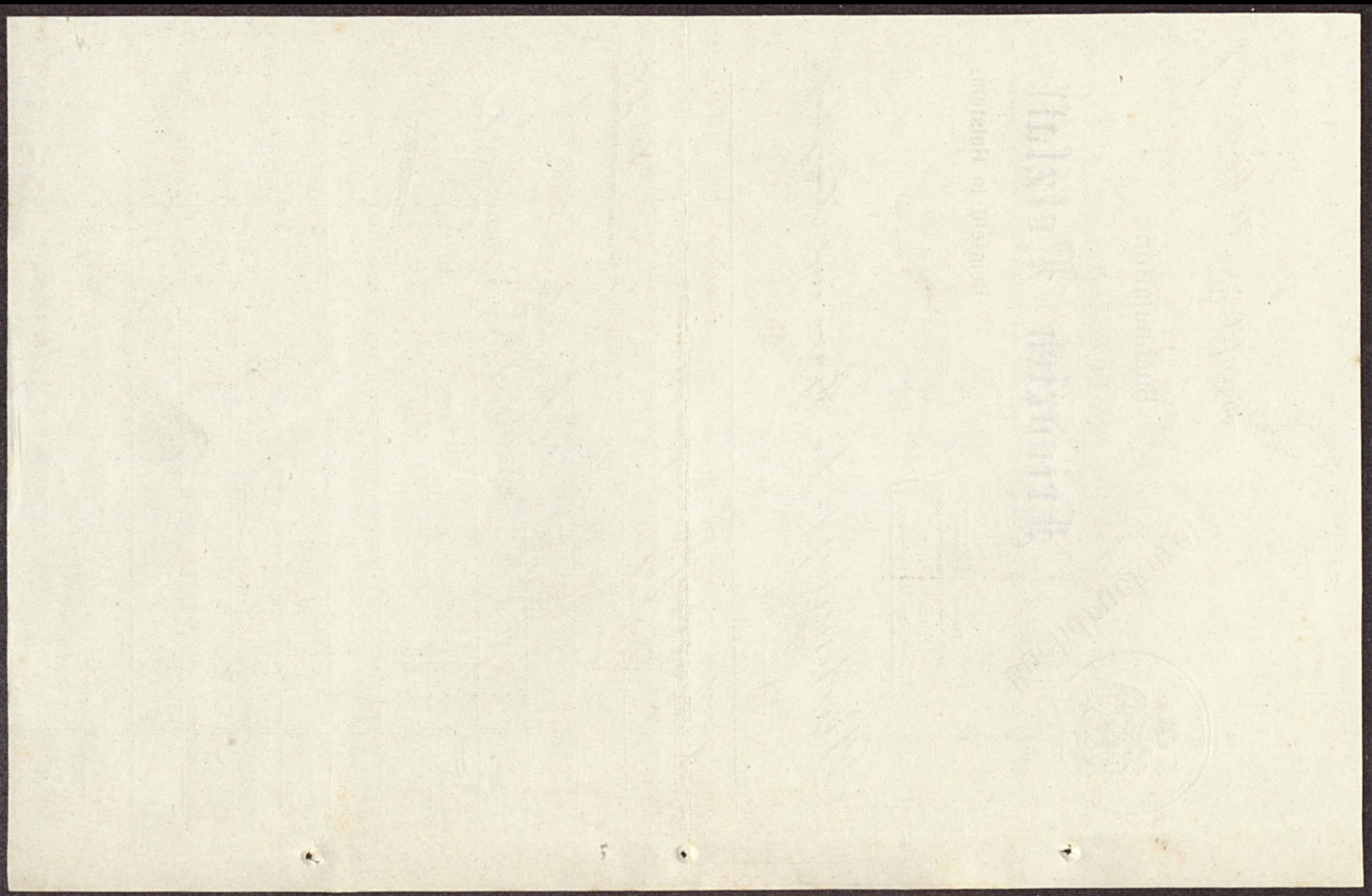

1897. Charlotta Nr. 7.
Reinfeld (Holstein), den 1. Juli 1897

Rechnung für Herrn *Garon und Laufkapp*
von Friedr. Retzlaff's. Buchdruckerei und Buchhandlung.

Auf gef. Bestellung: — Zus. gef. Ansicht: — Zus. Fortsetzung: —

244	500 Garschafpfeifen mit blaues Kampfflag, großformat. ff. Papier	45
-----	---	----

Zahlung dankend erhalten
Reinfeld, am 8. Juli 1897 Frau Retzlaff

16

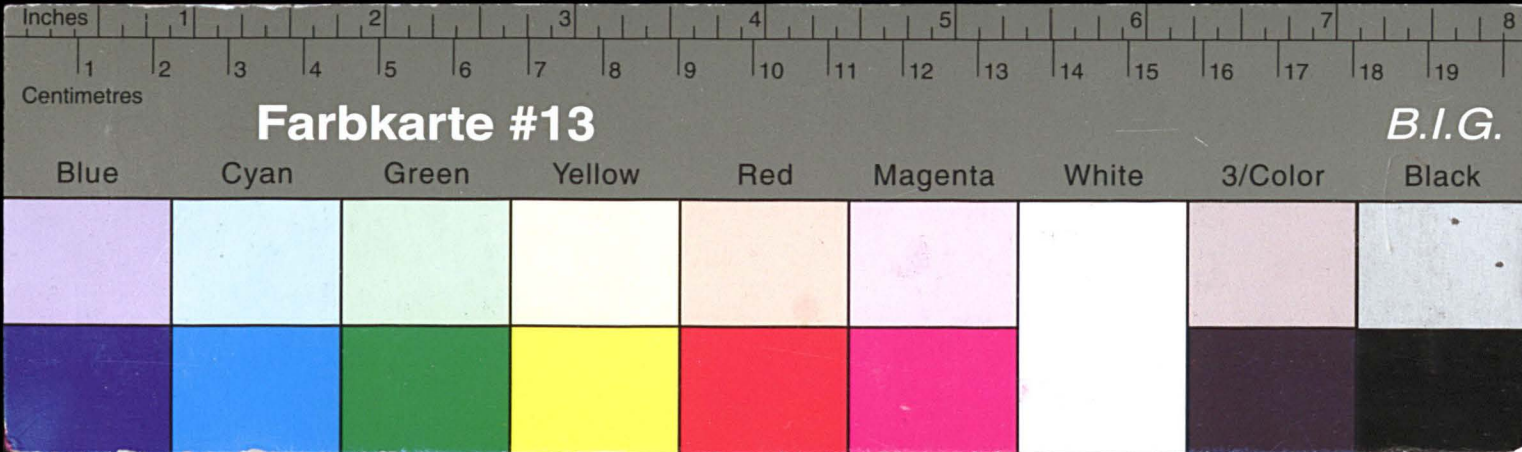

Kreisarchiv Stormarn E103

Gefördert durch die Deutsche Forschungsgemeinschaft (DFG) -
 Projektnummer 415708552

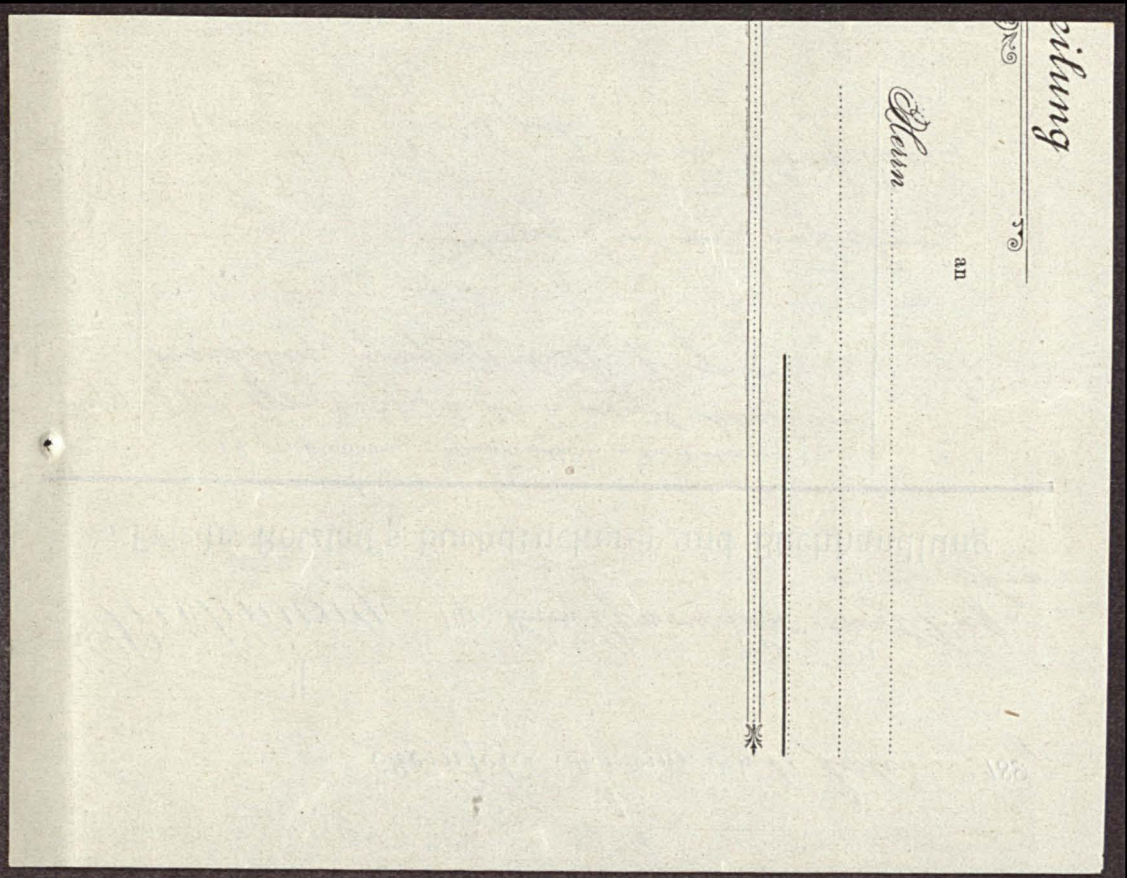

1897. Auftrags Nr. 8.
 Reinfeld (Holstein), den 30. Juni 1897.

Rechnung für Herrn Spar- & Leihkasse
 in Reinfeld
 von Friedr. Retzlaff's Buchdruckerei und Buchhandlung.

— Auf gest. Bestellung: — Zur gest. Ansicht: — Zur Fortsetzung: —

April 17.	1 Kopierbuch 500 Bl.	3	50
	Pinzel, Leift in Gelblätter		15
	1 H. Kopierbuch		
	Summe	3,	65

Reinfeld, d. 8. 7.
 1897

Bezug dankend anfallen
 Fran Retzlaff

77

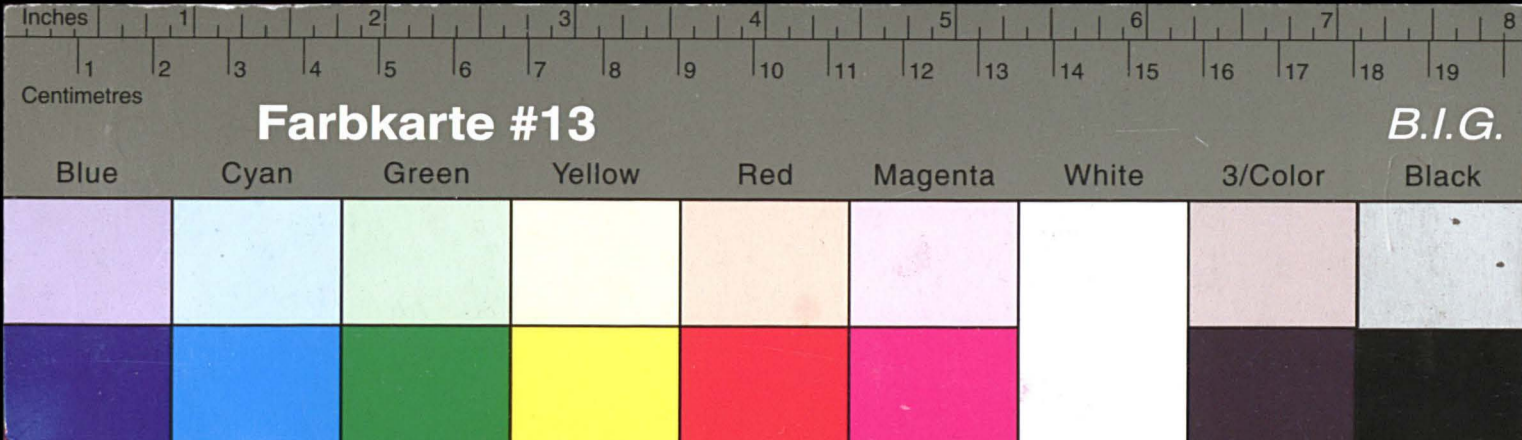

Kreisarchiv Stormarn E103

Gefördert durch die Deutsche Forschungsgemeinschaft (DFG) -
Projektnummer 415708552

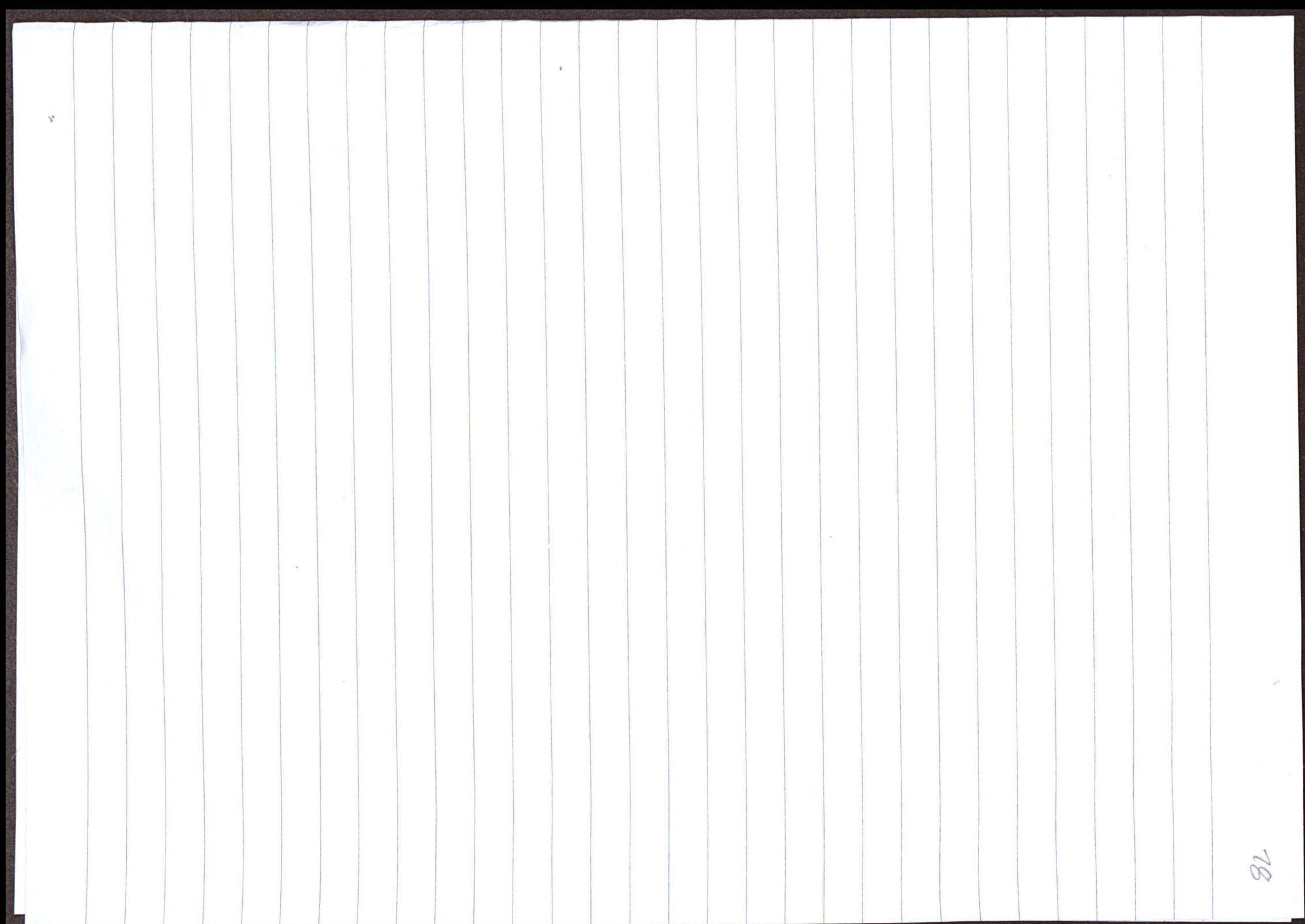
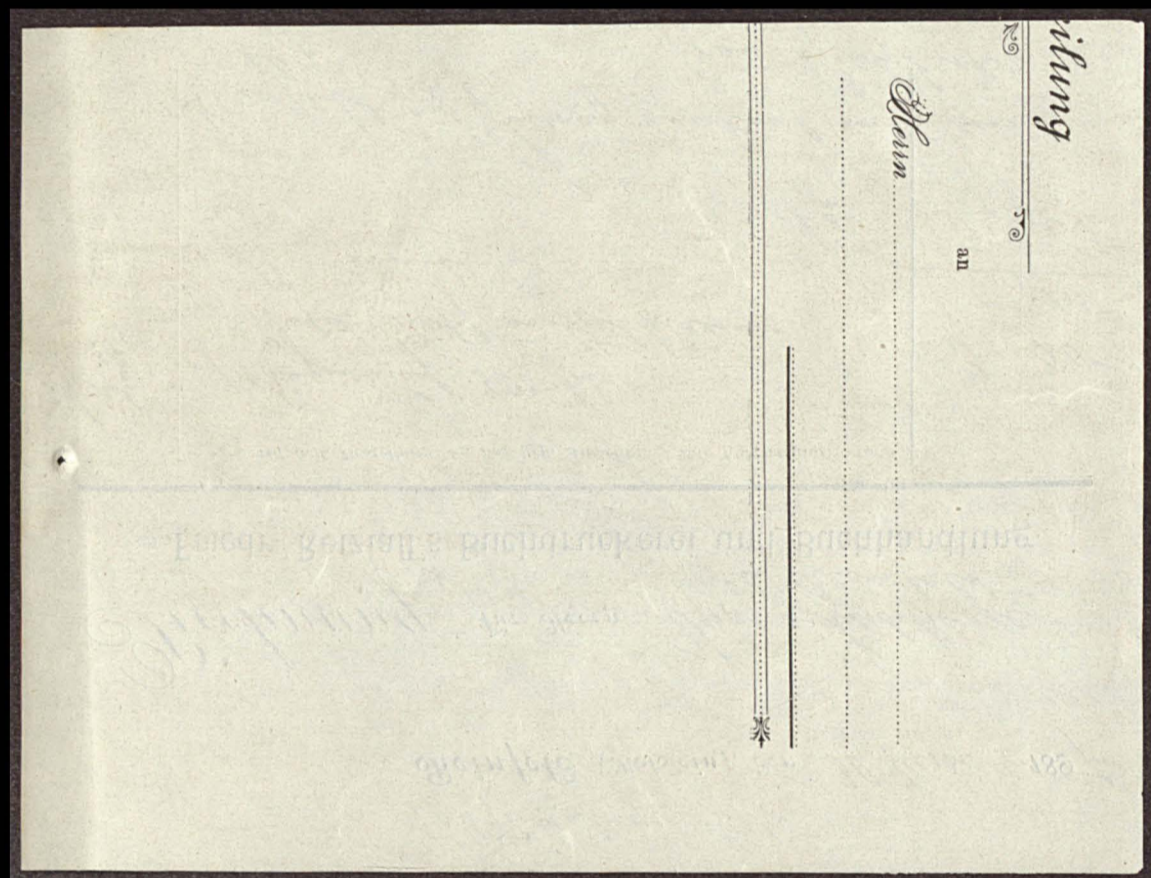

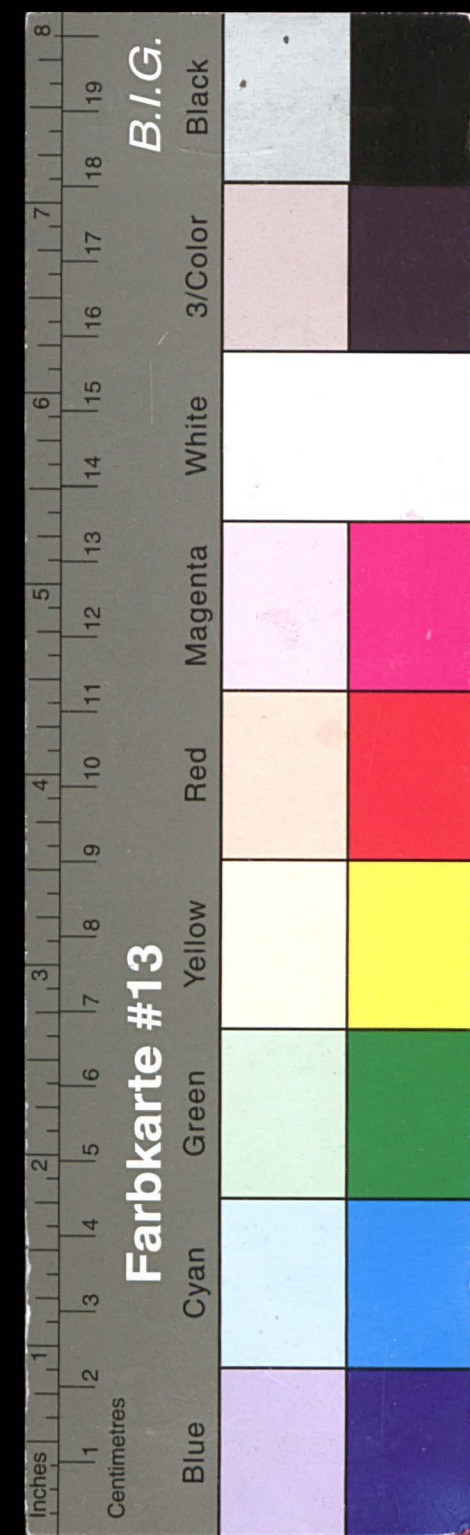

Kreisarchiv Stormarn E103

Gefördert durch die Deutsche Forschungsgemeinschaft (DFG) -
 Projektnummer 415708552

Zahlung.

~~Die/diese~~ wurde mit dem Zwecke meines Erscheinens bekannt gemacht und auf-
 gefordert, zur Vermeidung sofortiger Pfändung den vorstehend berechneten Betrag, sowie die
 mir zustehenden Gebühren zu zahlen worauf ~~der/diese~~
 die gedachte Forderung von ~~der/diese~~ M. " "
 sowie meine vorzeitig berechneten Gebühren mit
 an mich abführte.

Schuldtitel und Quittung sind sodann übergeben.
 Vorgelesen, genehmigt, unterschrieben

geschehen wie oben

Gerichtsvollzieher in

Pfändung.

erklärte hierzu außer Stande zu sein.
 Nunmehr forderte ich ~~ihn/sie~~ auf, mir zum Zwecke der Pfändung ~~seiner/ihrer~~ de-
 Schuldner — bewegliche Habe und darunter die am ehesten entbehrlichen Stücke vor-
 zuzeigen und zu dem Ende die Zimmer, Keller, Böden, Gewölbe und das übrige Gelaf, ~~so-~~
 sowie die darin befindlichen Kasten, Schränke und dergleichen, soweit erforderlich, zu öffnen.

Sodann habe ich ~~den/die~~ in dem nachstehenden Verzeichnisse aufgeführten Gegenstand
 gepfändet, indem ich ~~ihn/sie~~ in meinen Besitz genommen habe. ~~Das~~ Pfandstück ~~ist~~
 sofort nach meiner Pfändkammer geschafft mit Genehmigung de ~~Stäubiger~~
 vorläufig an Ort und Stelle im Gewahrsam de ~~der~~ Schuldner zu belassen, — weil die
 zur Wegschaffung erforderlichen Arbeitskräfte nicht sogleich bei der Hand waren — ~~weil~~
 die sofortige Fortschaffung mit erheblichen Kosten und Schwierigkeiten verknüpft ist
 und ist ~~das/dieses~~ mit einem Abdruck meines Dienstsigels versehen.
 Die Pfändung ~~ist~~ durch Anheftung
 einer schriftlichen, mit meiner Unterschrift und meinem Dienstsigel versehenen Anzeige an

erkennbar gemacht
 Schuldner ~~in~~ ~~ist~~ ~~zu~~ ~~werden~~ bedeutet, daß der Besitz ~~des~~ Pfandstücke auf mich
 übergegangen sei und daß ~~er/sie~~ sich jeder Verfügung über ~~das/dieses~~ sowie der Beschädigung oder
 Ablösung ~~des~~ angelegten Siegel ~~der~~ angehefteten Anzeige — bei Vermeidung der gesetz-
 lichen Strafen enthalten müsse.
 Zur öffentlichen Versteigerung ~~des~~ Pfandstücke ist Termin
 auf ~~Samstag~~, den ~~14. Juli~~ d. J. ~~Abends~~ ~~9~~ Uhr
 in meinem Auktionstokale ~~in~~ ~~Westphal~~
 hier selbst angelegt.

Von der Pfändung ~~ist~~ ~~zu~~ ~~werden~~ Schuldner ~~in~~ durch mündliche Mitteilung —
 durch Uebersendung einer Abschrift dieses Protokolls durch die Post — Zustellung einer
 Abschrift dieses Protokolls in Kenntniß gesetzt.

Zur Nachspfändung
 und erfolglosen
 Pfändung.

Bei der Durchsichtung der Wohnung und Behältnisse ~~des~~ Schuldner ~~in~~ wurden —
 keine — nur die in dem nachstehenden Verzeichnisse aufgeführten — pfändbaren Gegen-
 stände vorgefunden.

Tausende M.

Verzeichniß der Gegenstände.

Angefährer Werth

Verzeichnis	Angefährer Werth
1. Koffer	12
1. Mantelkoffer	20
1. Kofferstück	15
1. gr. Koffer	15
1. Koffer	8
1. Kofferstück	8
1. Kofferstück	3
Summe	81

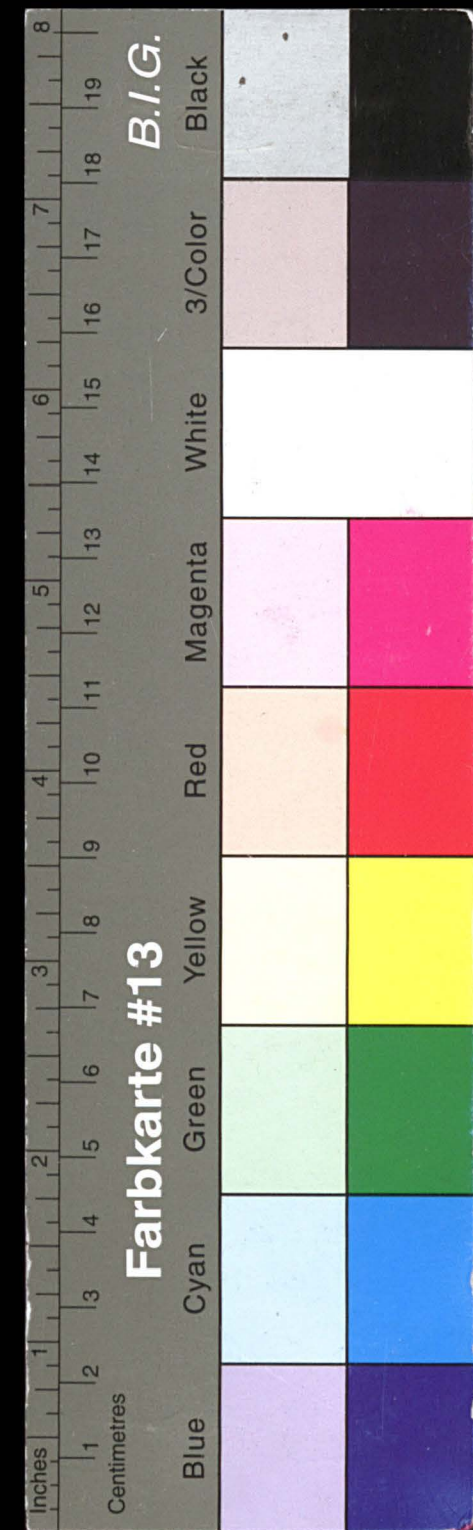

Kreisarchiv Stormarn E103

Gefördert durch die Deutsche Forschungsgemeinschaft (DFG) -
 Projektnummer 415708552

Anspruch Dritter. *Am Schuldner in*
 erklärte hierauf, daß ~~die~~ ^{der} gepfändeten —
 und alle übrigen vorhandenen — Gegenstände (zu Nr. *nicht*)
 sein — ihr — Eigentum *von Herrn Sigismund des Harnischlers*
Settmers in Rehborn ~~wären.~~

Nachpfändung. ~~Der~~ ^{ist} Gegenstand zu Nr. ~~ist~~ ^{ist} von dem Gerichtsvollzieher
 zu ~~ist~~ ^{sind} in Sachen

Erfolglos. bereits mit Beschlagnahme belegt und habe ich ~~den~~ ^{den} ~~selben~~ ^{selben} für meine Auftraggeber heute um
 Uhr ~~Minuten~~ ^{Minuten} mittags ebenfalls gepfändet.

Die Pfändung ~~des~~ ^{des} ~~selben~~ ^{selben} ist gemäß § 708 Abs. 2 C.P.O. unterblieben, weil sich von
 dessen ~~deren~~ ^{deren} Verwertung ein Ueberschuß über die Kosten der Zwangsvollstreckung nicht erwarten läßt.
 Im Uebrigen befanden sich im Gewahrsam de Schuldner nur:
 a. das für denselben — dieselbe — zur persönlichen Ausübung seiner — ihrer —
 Profession unentbehrliche Handwerkszeug und Gerath;
 b. ein geringer Vorrath an Nahrungs- und Feuerungsmitteln, welche für d
 Schuldner und seine — ihre — Familie auf kaum Tage hinreicht;
 c. ein ~~ein~~ ^{ein}, welche für die Ernährung de Schuldner
 und seiner — ihrer — Familie unentbehrlich ist;
 d. Kleidungsstücke, Betten, Haus- und Küchengerath, alles in so geringer Zahl, daß
 davon de Schuldner und seiner — ihrer — Familie nichts entbehrlich ist.
 Die Zwangsvollstreckung ist sonach ohne Erfolg geblieben.

Vorgelesen, genehmigt, unterschrieben
Mag. Lorenz Bartels
 Geschehen wie oben
Mag. Steffen
 Gerichtsvollzieher in *Rehborn*

....., den 189

Leistung nach der Pfändung. Schuldner zahlte heute — durch
 die zur Zwangsvollstr. stehende, erstseitig spec. Forderung von M. S.
 und meine daselbst und unten liquidirten Gebühren mit zusammen " "
 Schuldtitel und Quittung sind übergeben.
 Das — Die Pfandstück ist — sind freigegeben.

Vorgelesen, genehmigt, unterschrieben

Gebühren. (Obj. M.)	M.	S.	
Für Leistung § 11 C.D.	"	"
Reisekosten	"	"	Geschehen wie oben
antheilige Insertionskosten	"	"	
für ortsüblichen Anruf	"	"	
Porto für Ueberendung desselben	"	"	
Transportkosten	"	"	Gerichtsvollzieher in
Summa	M.	S.	

D.-R. A. M

1894, Reinfelder A. U., den 20/12 1894

Annancen-Rechnung

für *Reinfelder A. U.*
 Expedition der „Reinfelder Nachrichten“

Nummer des Blattes.	von der	Gegenstand.	Zeitangabe a. a. M. bis 20 Pfa.	M.	S.
149		<i>Reinfelder A. U.</i>	22	3	30
150		<i>Reinfelder A. U.</i>	27	4	50
		<i>Reinfelder A. U.</i>	27	7	50

Reinfelder A. U.
Reinfelder A. U.
Reinfelder A. U.

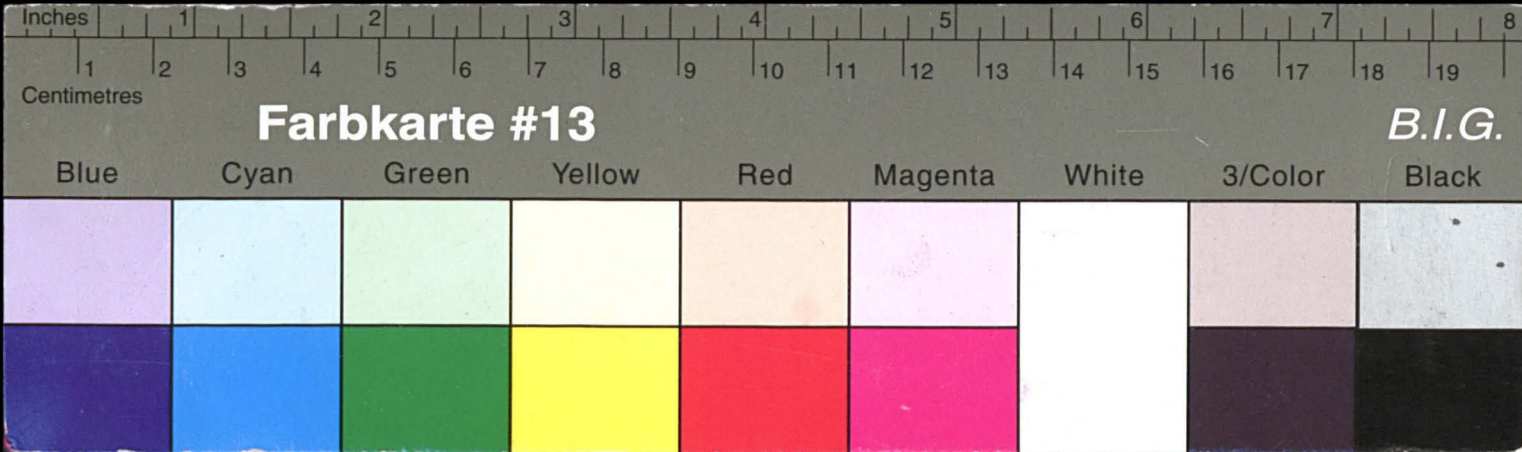

Kreisarchiv Stormarn E103

Gefördert durch die Deutsche Forschungsgemeinschaft (DFG) -
 Projektnummer 415708552

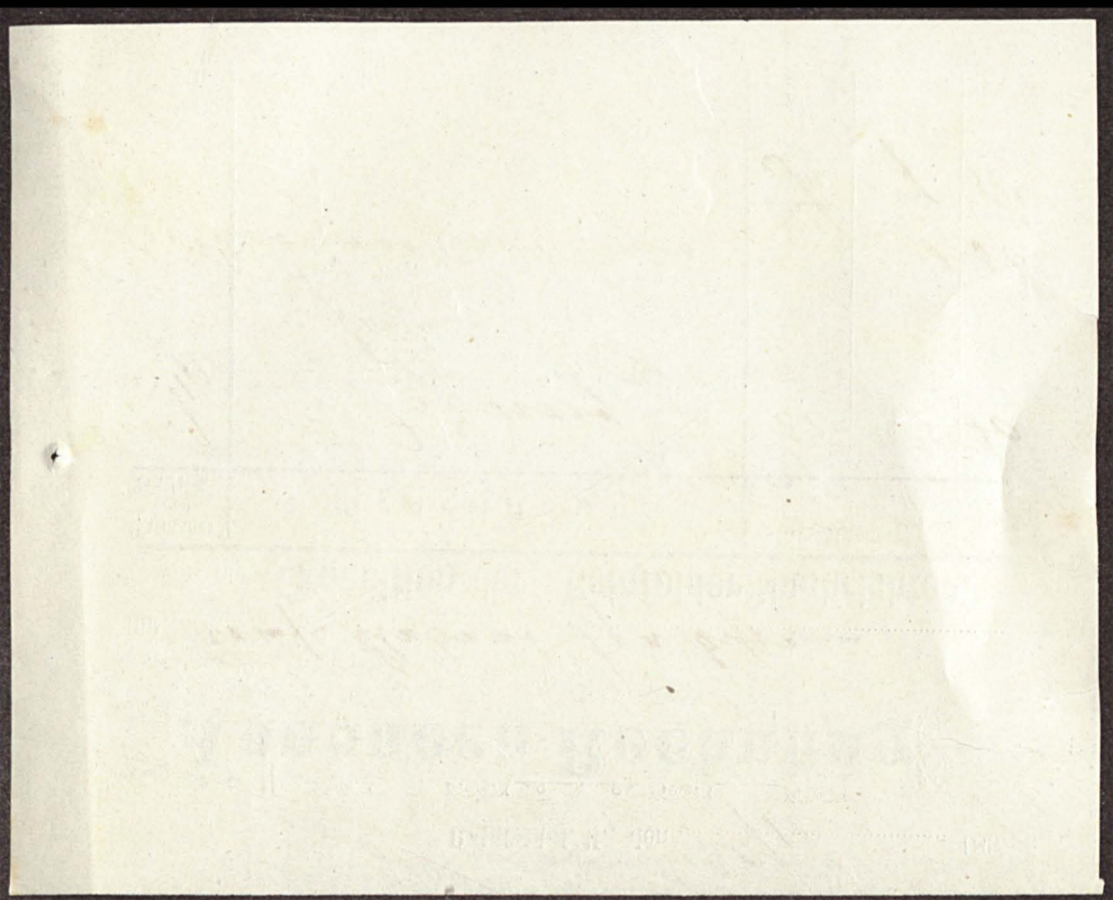

1894. Anlage Nr. 11.

Real
Personal-Schulsteuer.

Schulgemeinde
 Reinfeld.

für *A. Glutwein Spar- Leihkasse* *Meinfeld*

Quartal	Zahlungstage	Soll zahlen für 18 ⁹⁶ / ₉₄	Mk.	Pfg.	Quittung
I.	Juni	Einkommensteuer			
II.	14. 16. Sept.	Einkommensteuer <i>Real</i>	11	36	<i>Ag. 1.5 Hüller</i>
III.	Dezbr.	Einkommensteuer			
IV.	März	Einkommensteuer			
Am Hause des Rechnungsführers: <i>9-12</i> Vormittags <i>2-5</i> Nachmittags		Summa			

Das Schulcollegium.
*J. A.
 Müller*

22

Druck von G. M. Nahrendorf, Reinfeld i. S.

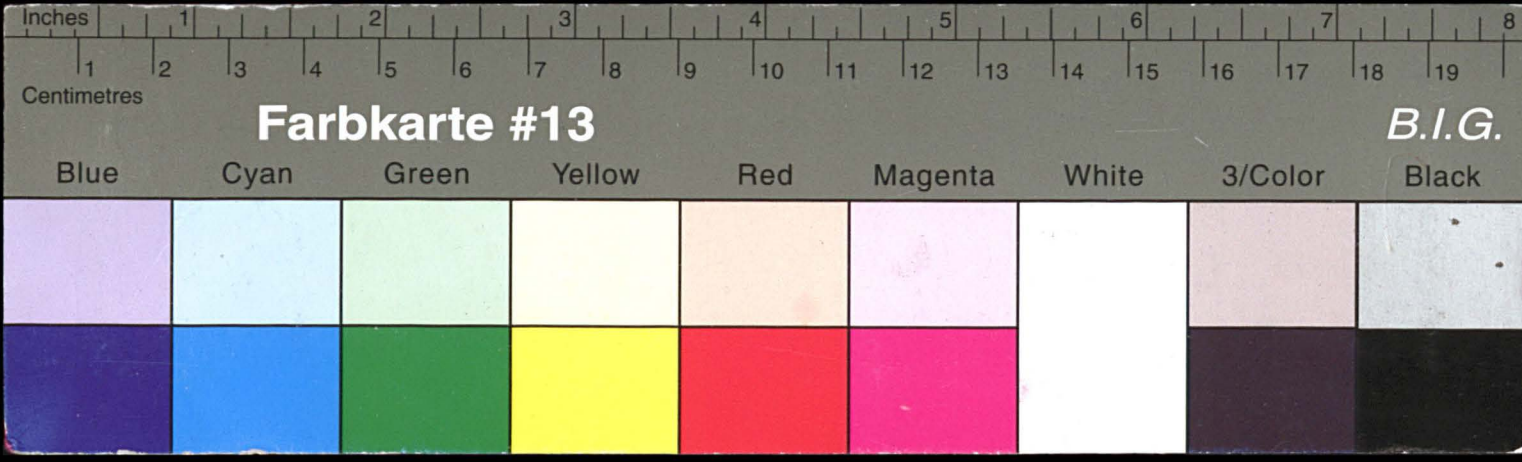

Kreisarchiv Stormarn E103

Gefördert durch die Deutsche Forschungsgemeinschaft (DFG) -
 Projektnummer 415708552

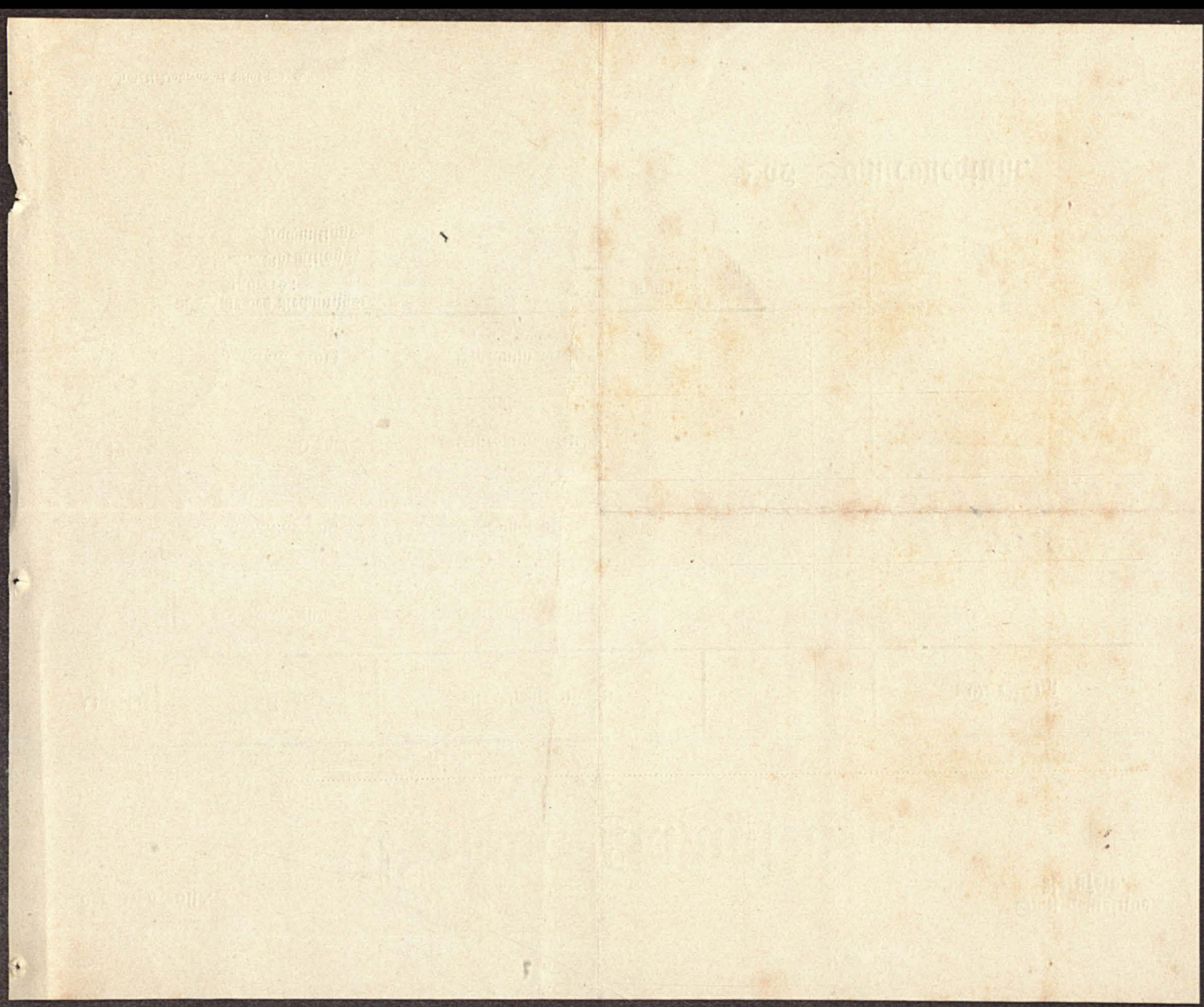

1897. Auflegung Nr. 12.
 23
 Steinfort d. 26. Juni 1897.

Rechnung.

Für die Steinforter Spar- u. Leihkasse
 von D. Goldenbaum. Makler.

Bei dem Einzug des Guthabens von
 Herrn in der Summe 100 Mark und mit
 Zinsen für den Zeitraum vom 1. Mai
 1897. Summe 100 Mark und Zinsen
 16. 00.

4. Jänner 1898. Summe 100 Mark
 und Zinsen 1. 10. 31. 60.

Summe 100 Mark und Zinsen
 2. 80.

und hierdurch bedient
 D. Goldenbaum

Rechnung übergeben
 D. Goldenbaum

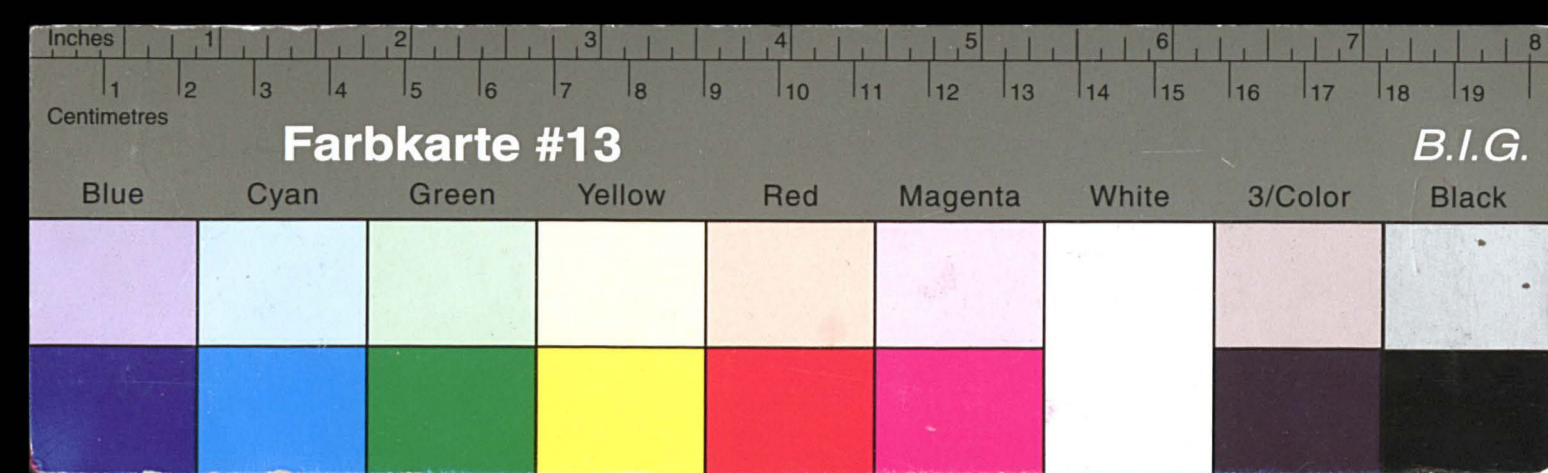

Kreisarchiv Stormarn E103

Gefördert durch die Deutsche Forschungsgemeinschaft (DFG) -
Projektnummer 415708552



1897. Ueberzahl No 13.

Für die Reinigung der Kupferplatten von Staubgeräten.
gleichfalls für falls vom 1. October 1896 bis zum
1 October 1897. laut Accord. — 12 Mark zu zahlen

Recht: Joh. Biedfeldt
Kupferplattenreinigung

Reinhold v. L. Lütke
1897.

24

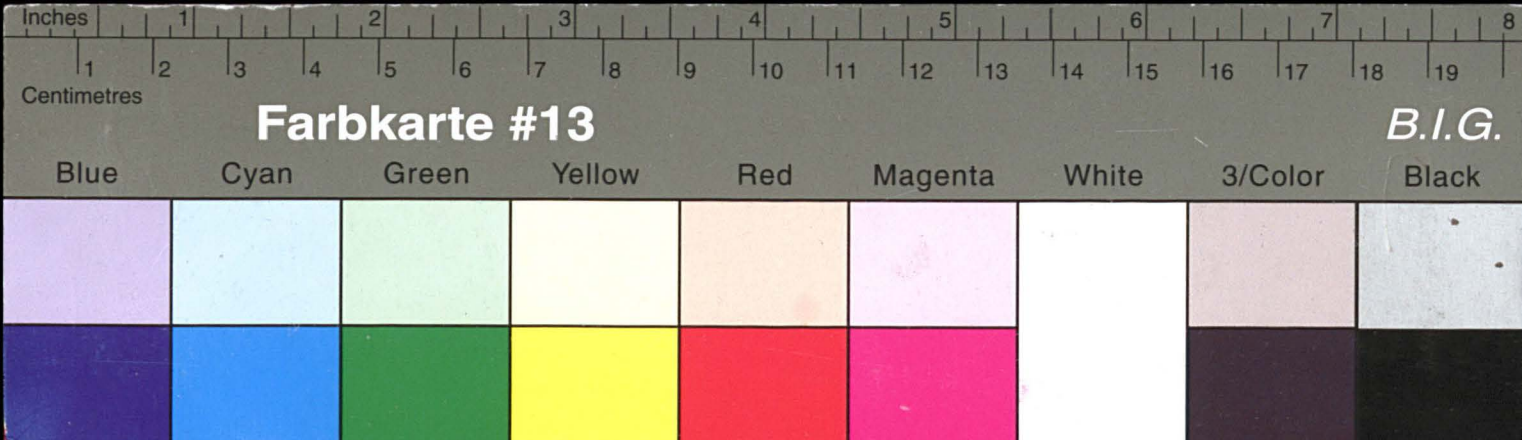

Kreisarchiv Stormarn E103

Gefördert durch die Deutsche Forschungsgemeinschaft (DFG) -
Projektnummer 415708552

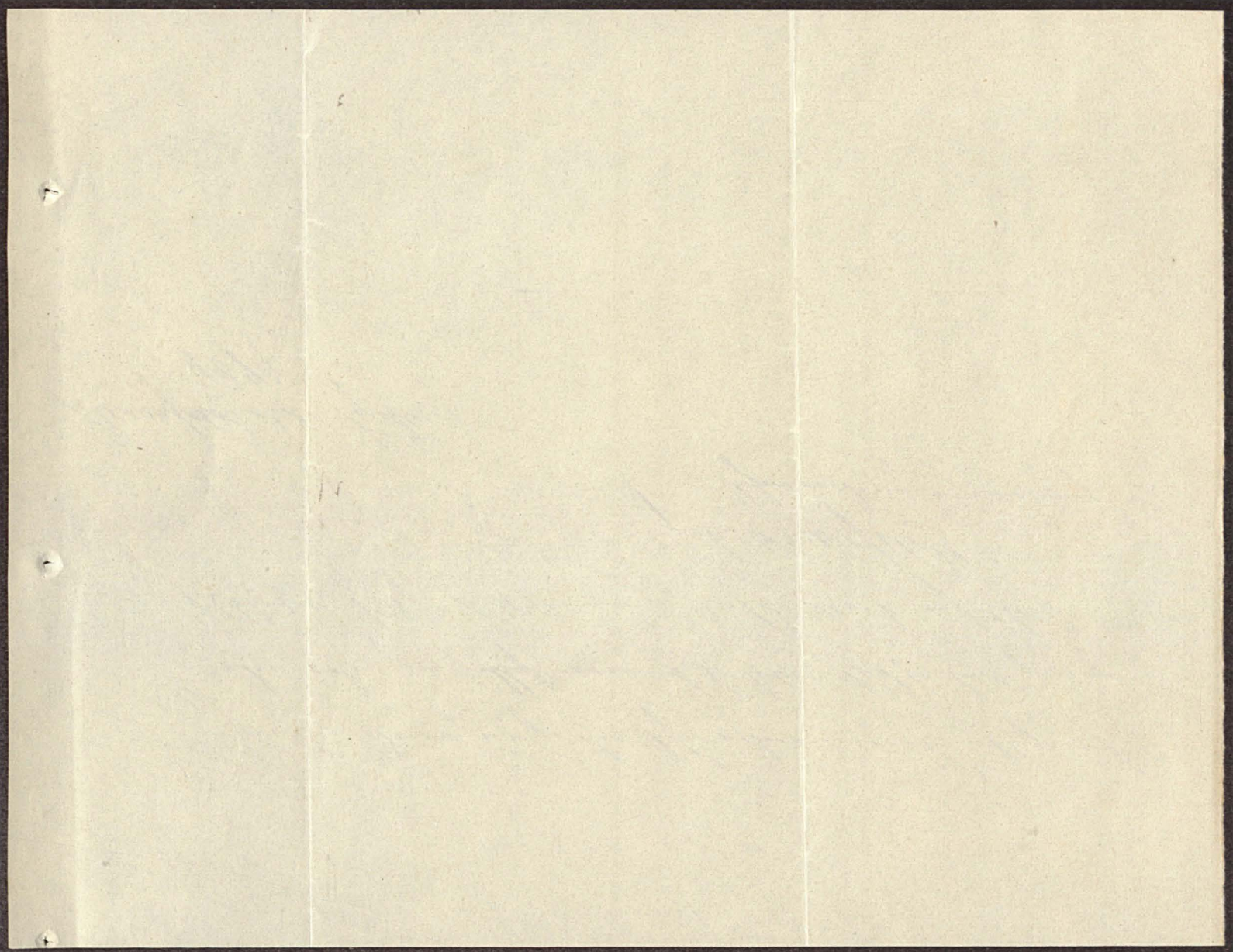

1897. Rechnung Nr. 14. 25

Quittung.

August W. H.

hat pro

bezahlt:

M	4
4	43

1) an Kirchenanlage
2) an Kirchenhandgeld
3) an Kirchengeld

[Signature]

Rechnung, den 8. Okt. 1897

Im Auftrag der Kirchenkasse
[Signature]

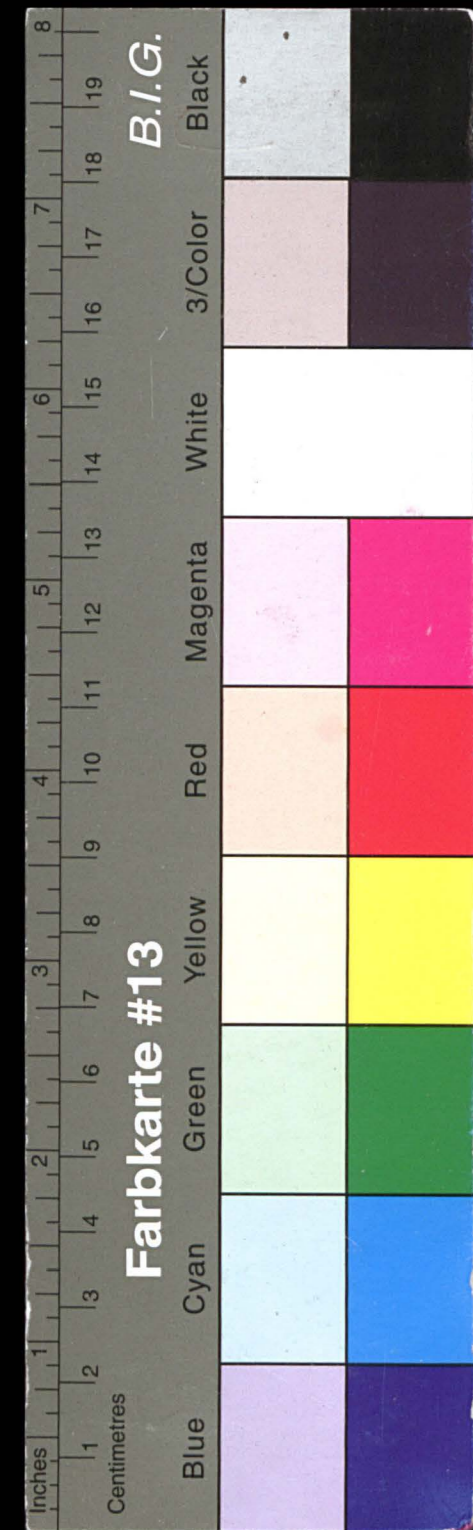

Kreisarchiv Stormarn E103

Gefördert durch die Deutsche Forschungsgemeinschaft (DFG) -
 Projektnummer 415708552

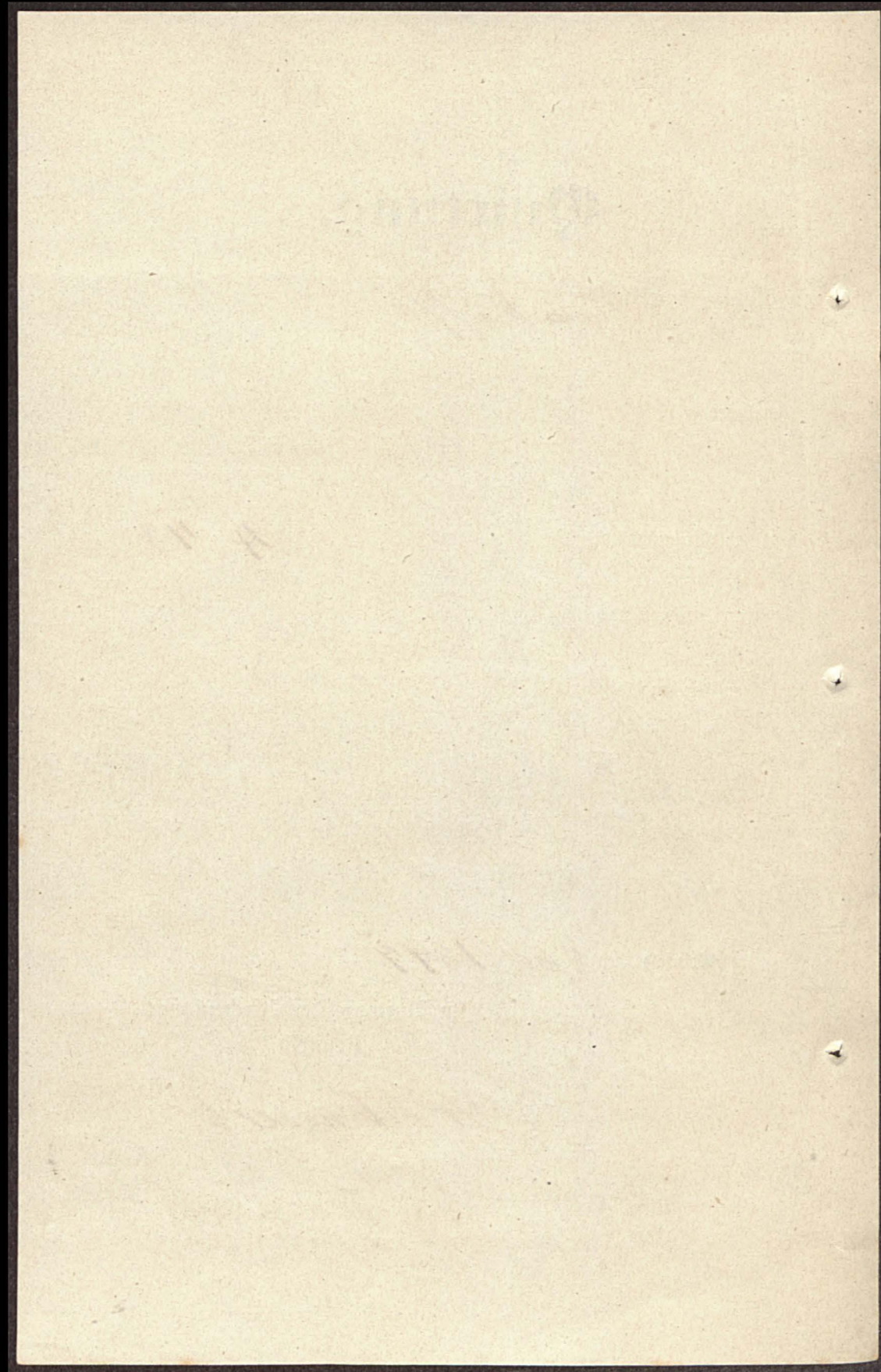

Reinfeld i. H., den 28. December 1897.

26

Rechnung

für die Flecken Reinfeldener Spentkasse für

1897 von E. Witt, Zimmermeister.

		M	Pf
July 9	an 100 Stunden Zimmermann 6 Stunden 1/2 Tag. Schützpost pp 0,40	40	--
	• 6 1/2 eiserne Nägel 8" lang 5 1/2 3/4" : 2,50	15	--
	• 63 1/2 eiserne Holz 2 1/4" : 0,15	9	45
	• 3 1/6 eiserne Latten 1 1/2" breit : 0,02	22	12
	• 1 1/2 " " 1 1/2" : 0,06	6	72
	• 1 1/4 " " 1 1/8" : 0,08	13	92
	• 1 1/4 Latten 6" 9" lang 1 1/2" gepfl. : gepfl. : 0,50	8	50
	• 1 Malle Paquet - 3,00 - 2 1/2 Paquet : 0,45 - 0,90	3	90
	• 16 Paquet : 0,05 - 0,80 - 54 Paquet : 0,25 - 13,50	14	30
	• 800 Schuß 3" - 2,00 - 50 Sch 4" - 10 Schuß 2" : 0,25	2	25
	• 1 Paar Paquetnagel	0	60
July 16	an 11 Stunden Zimmermann	4	40
	• 9 Latten 7" 1/2 1 1/2" - 0,40 - 360 Sch 1 1/2" 10" 1 1/2" : 0,90	4	30
	• 1 " 7" 1/2 3 1/2" - 0,30 - 4 1/2 Paquet : 0,25 - 1,12	1	42
	• 1 Paar Leuzgänger 1 1/2" - 1 Paquetnagel 1,20	2	70
	• 20 Nagel 4" : 50 Schuß 3"	35	--
Septbr. 10	an 1 Mann Feuerschreiber aufgründ	2	50
	• 1 Mann Feuerschreiber 2 1/2" lang conglad	12	--
	• 1/2 Spinn Leinwand	40	--
	• Platte	20	--
	Summe	165	03

Lohn m. f. d. h.
 29/12 1897. E. Witt
 Witt

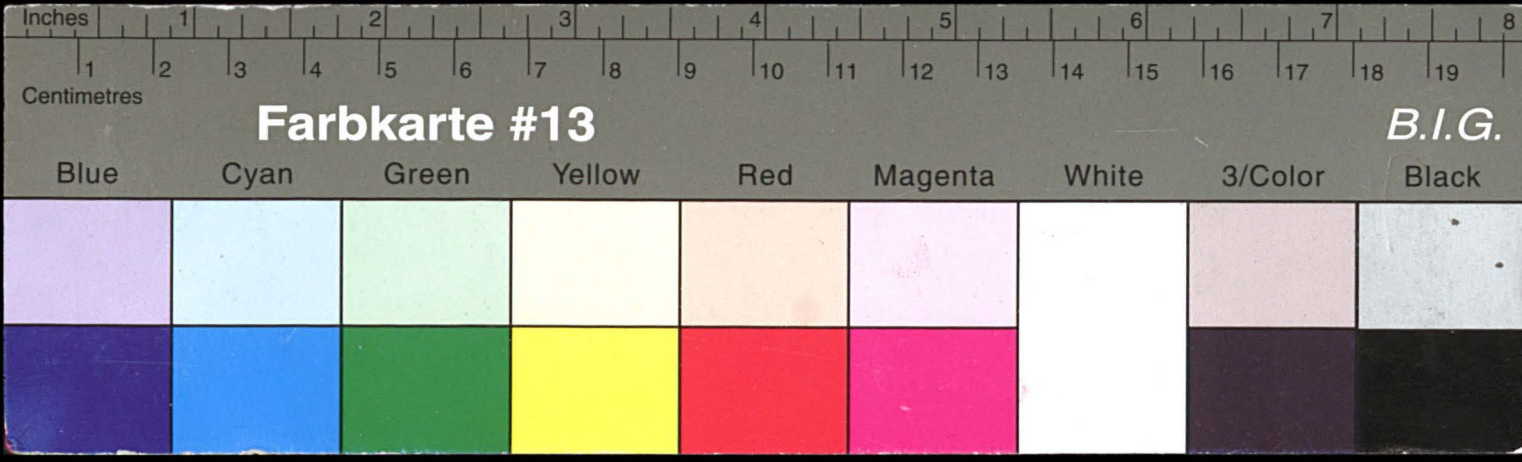

Kreisarchiv Stormarn E103

Gefördert durch die Deutsche Forschungsgemeinschaft (DFG) -
 Projektnummer 415708552

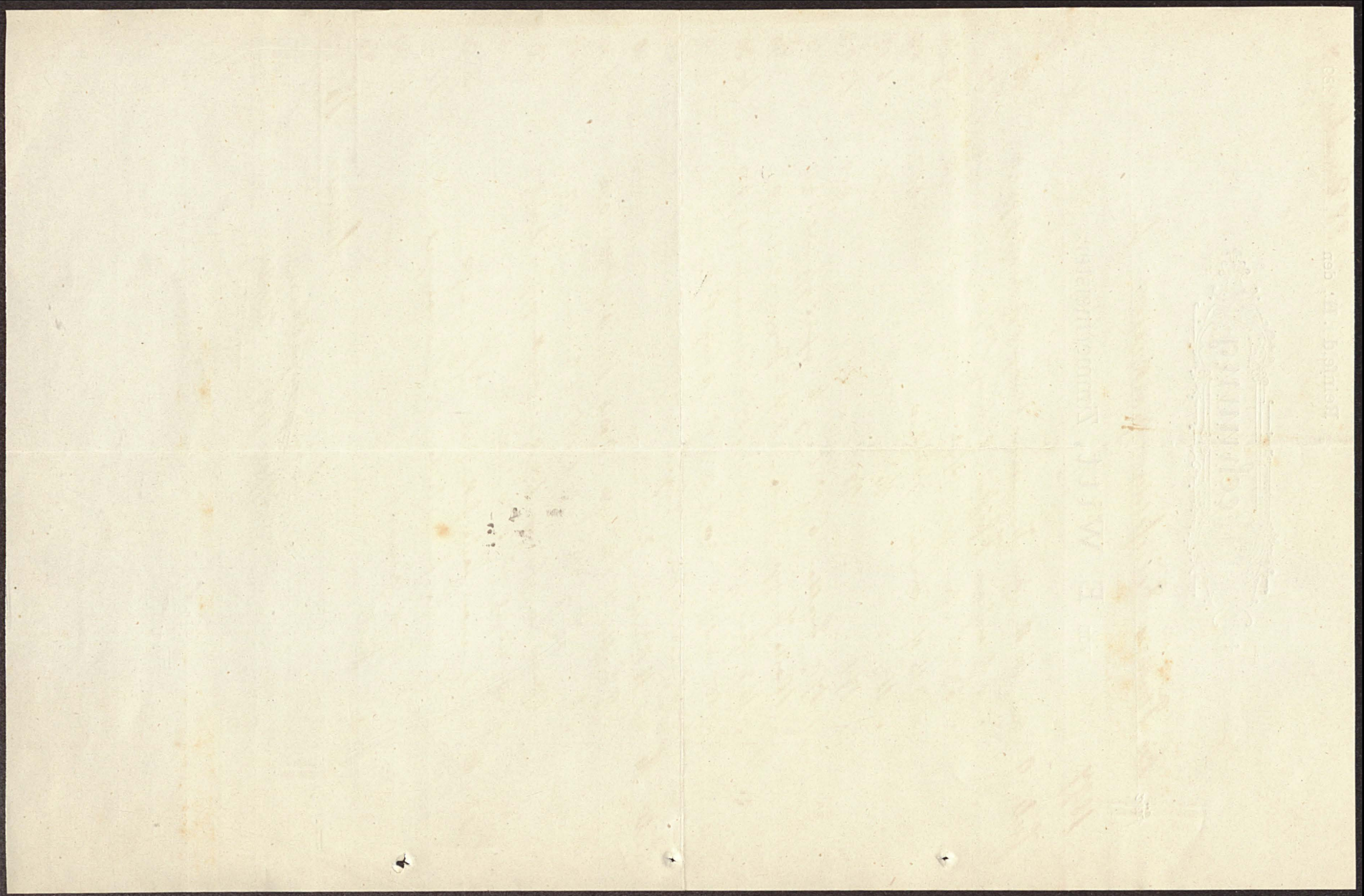

Fol.

1894. *Urkunde Nr. 16.* 27
 Reinhold i. H., den 31/12. 1897

Rechnung

für *die Ausgaben für Reinhold*

von **Ehr. Dob, Klempnermeister.** 11 20

Datum.	13		
	<i>Chen Reinhold. Druckkosten</i>		
	<i>beide die Abrechnung separat</i>		
	<i>geb. d. Reinhold</i>	4	00
		4	00
	<i>Reinhold (ausgegeben)</i>		
	<i>Dr. Dob</i>		
	<i>Dr. Dob</i>		

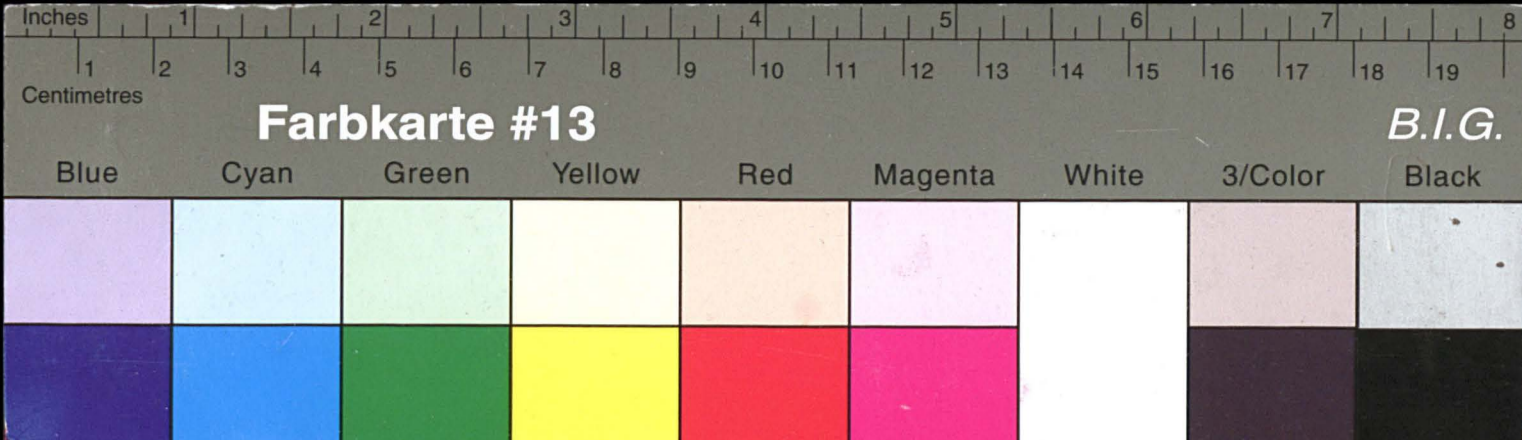

Kreisarchiv Stormarn E103

Gefördert durch die Deutsche Forschungsgemeinschaft (DFG) -
Projektnummer 415708552

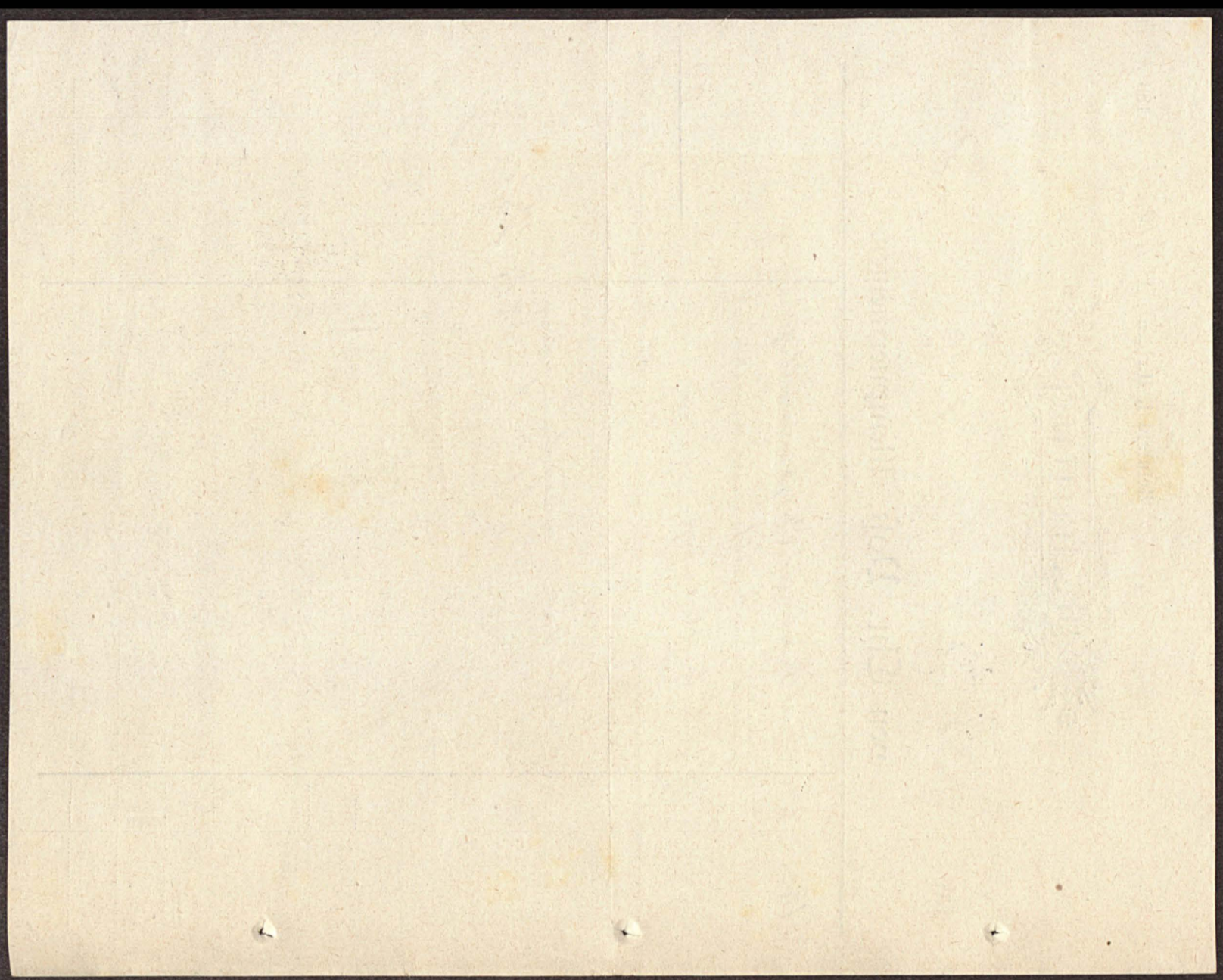

1894. *Verlangt 28 1/2*

*Das am Montag den 26. Juni
Kreisarchiv Stormarn eingetroffen 1894.
50 St. auf dem zu haben, begehrt
auf Wunsch zu bestellen.*

St. 1894, am 6. Sept. 1894.

J. P. Meier

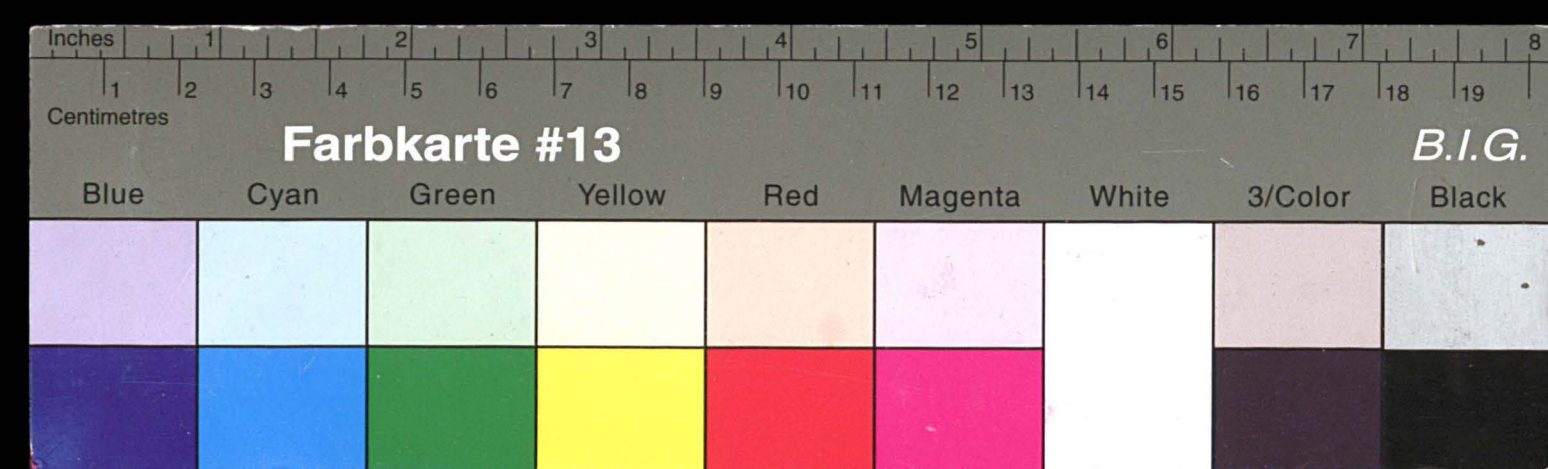

Kreisarchiv Stormarn E103

Gefördert durch die Deutsche Forschungsgemeinschaft (DFG) -
Projektnummer 415708552

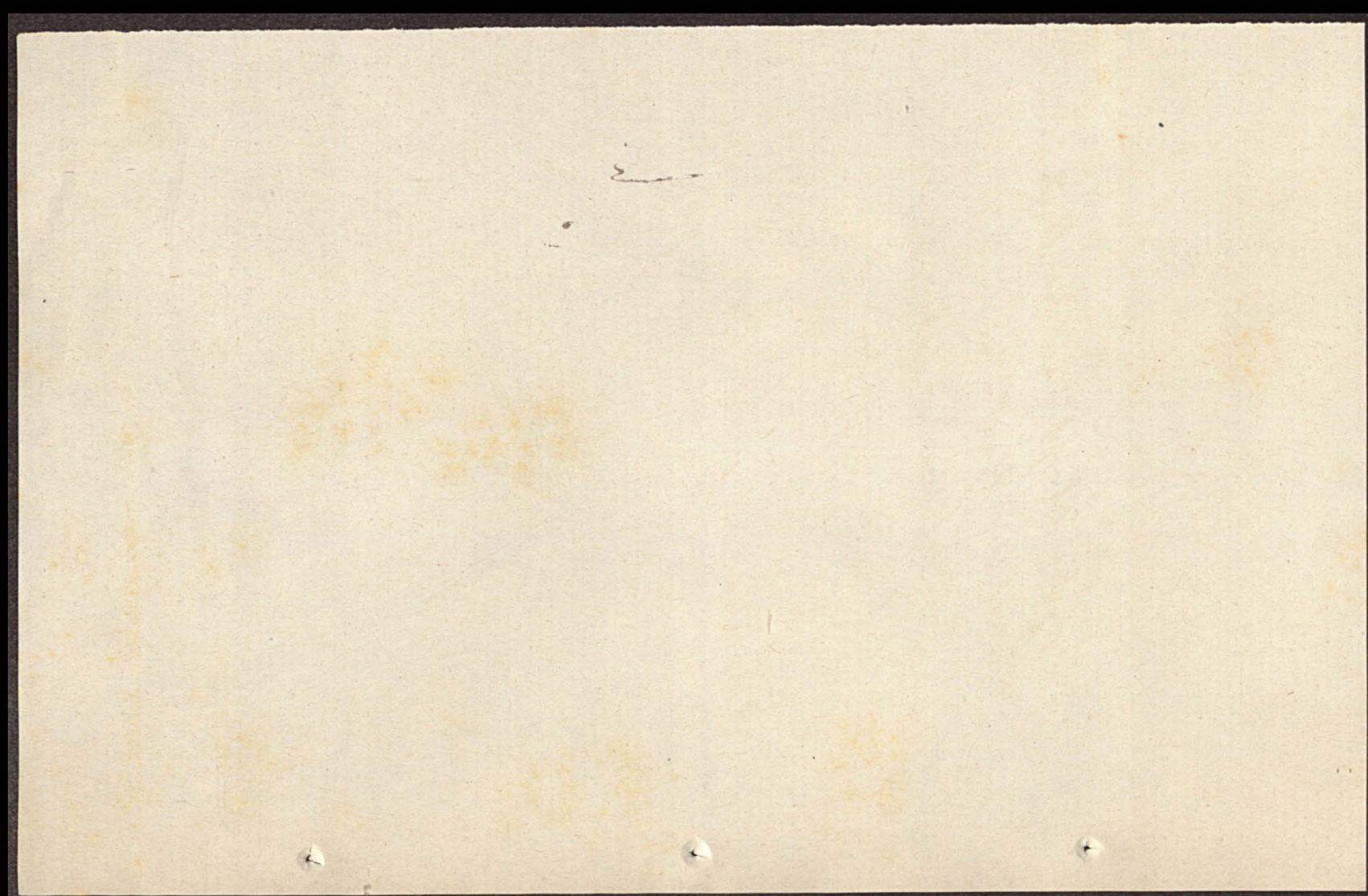

1897. Anzahl Nr 18.

Als Pfand für den Ranggenossen *Merwin* vom 18^{ten}/50
früher von der Verwaltung der Glöken *Reinfeld* *Grundstück* Nr. 100.
in *Stormarn*: Einhundert Mark
sofort zu zahlen, befristet auf fünf Jahre.

Reinfeld, den 6^{ten} Februar 1897.

Merwin *A. Nielsen*

29

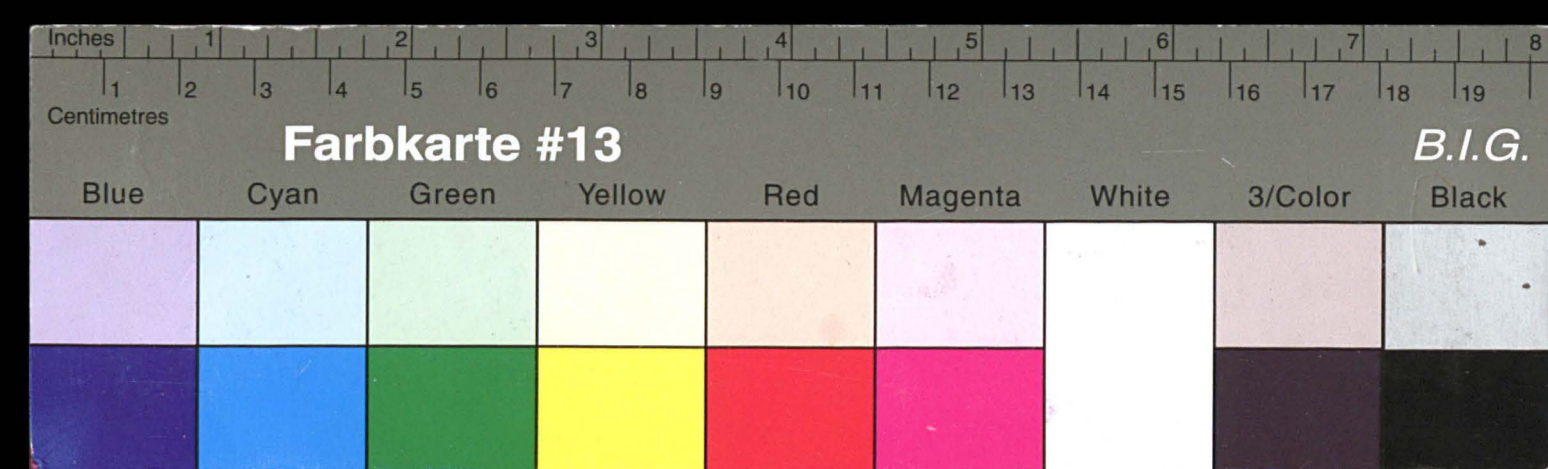

Kreisarchiv Stormarn E103

Gefördert durch die Deutsche Forschungsgemeinschaft (DFG) -
Projektnummer 415708552

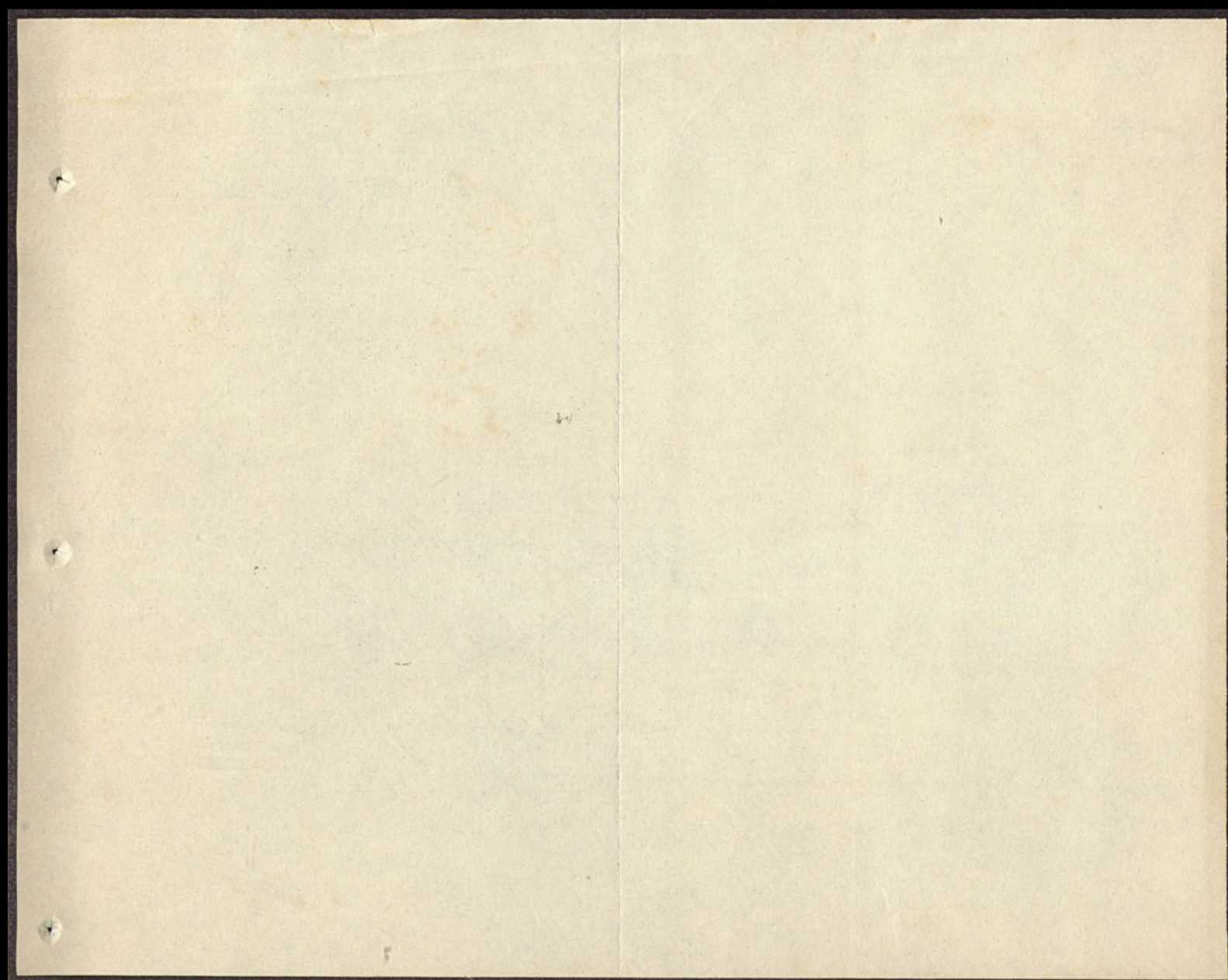

Quittung 1897. Anlage Nr. 19.
Mark 100, (in Lüpfen) fünfzig Mark
für den Mannen Versicherung mit dem
flachen Kaufeldern Zurechnung anfallen
zu haben, bezeugt
v. Carl Brückner.
Kainfeld d. 13 Febr. 1897.
Vermant.

2

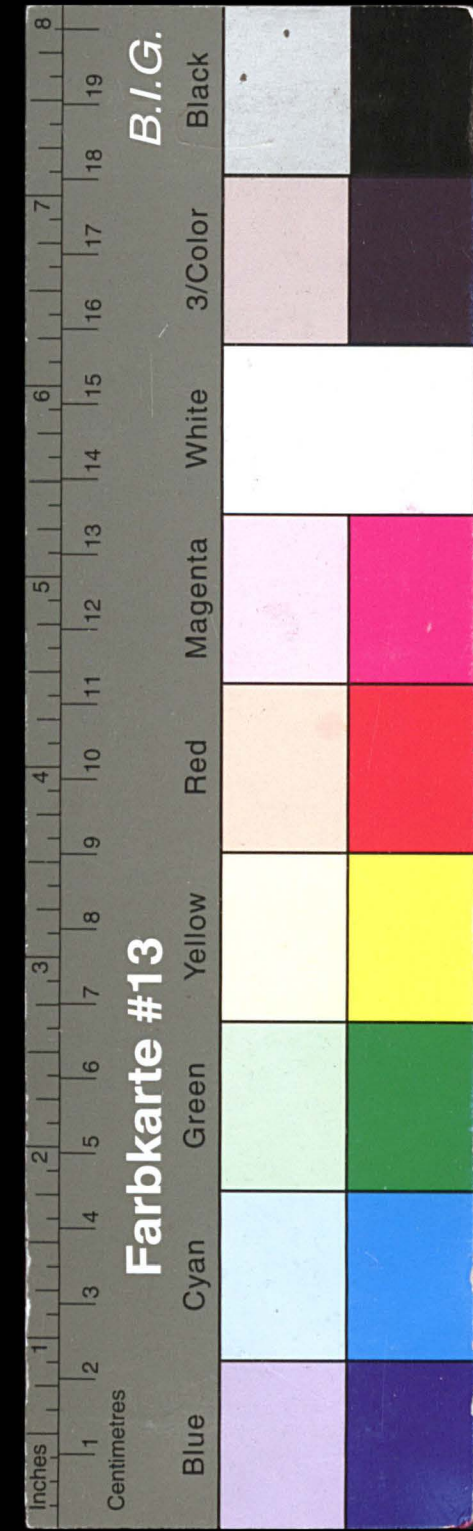

Kreisarchiv Stormarn E103

Gefördert durch die Deutsche Forschungsgemeinschaft (DFG) -
 Projektnummer 415708552

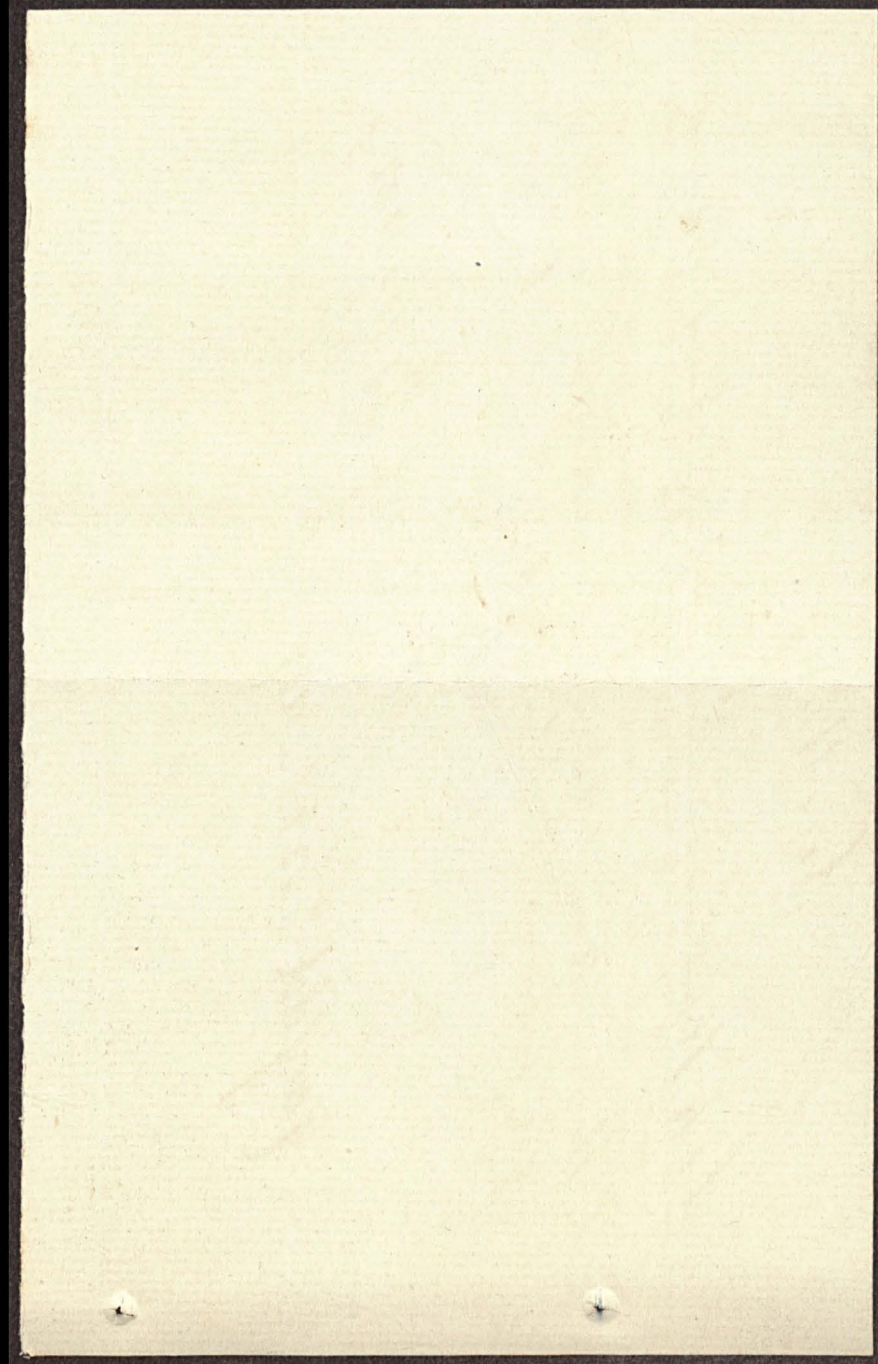

Burstaß, 1897. Katalog Nr. 20.
Hamburg, den 3. Februar 1897

Fol: 37

SPECIALITÄT

BELEUCHTUNGS-ARTIKELN

für ELECTRIC-LICHT, GAS, PÉTROLE- u. KERZEN.

PERMANENTE AUSSTELLUNG

NEUHEITEN
 IN
 KUNSTGESAMENSTÄNDEN
 PENDULEN
 DECORATIONS-ARTIKELN etc.
 Reichhaltige Auswahl
 von
PHOTOGRAPHIE-RÄHMEN
 IN VITR-CABINET- u. BOUDDOR
 GRÖSSE

MARTIN DAHNERT NACHE. **INH. C. KAUPMANN.**

GR. BURSTAß 51

NOTA für *Johann Zimmermeister & Wdt., Hamburg*

BANK-CONTO:
 NORDD. BANK.

<i>An</i>	<i>1 Schreibzeug, Bronze/Leinwand</i>	<i>45.00</i>
	<i>Gravirung</i>	<i>6.00</i>
	<i>Kiste u. Verpackung 75, Porto 50</i>	<i>1.25</i>
		<i>52.25</i>
	<i>Rückzahl</i>	<i>20.00</i>
		<i>52.25</i>

*In Ansehung der Gravirung sollen fünf Kupfer für die Gravirung
 des Falles - abgeben werden, wie unten angegeben angeschlossen.*

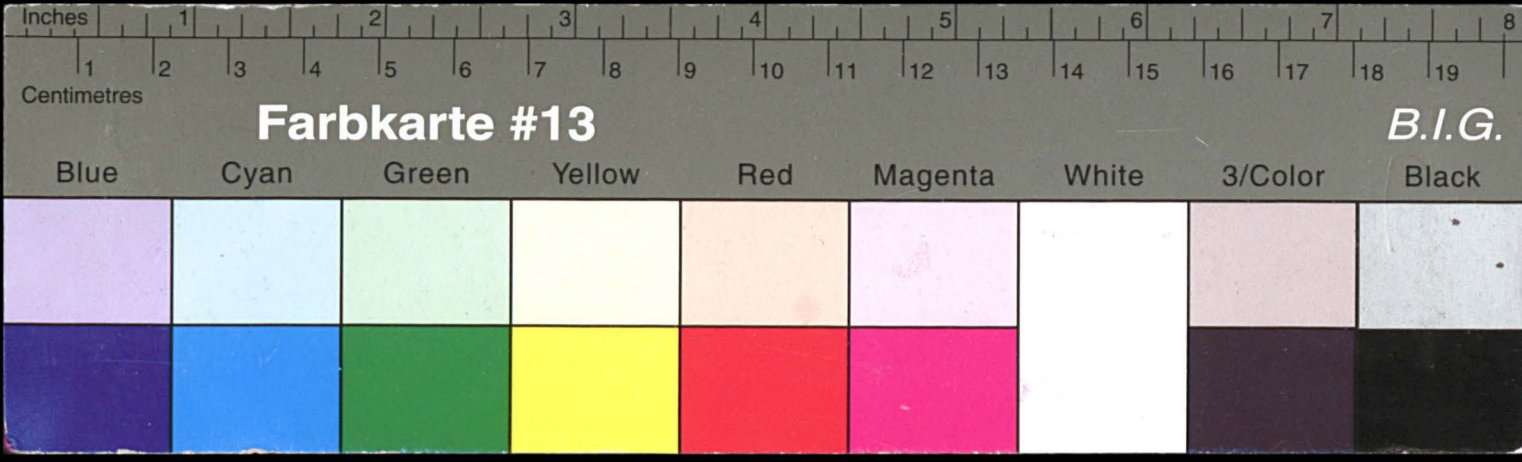

Kreisarchiv Stormarn E103

Gefördert durch die Deutsche Forschungsgemeinschaft (DFG) -
Projektnummer 415708552

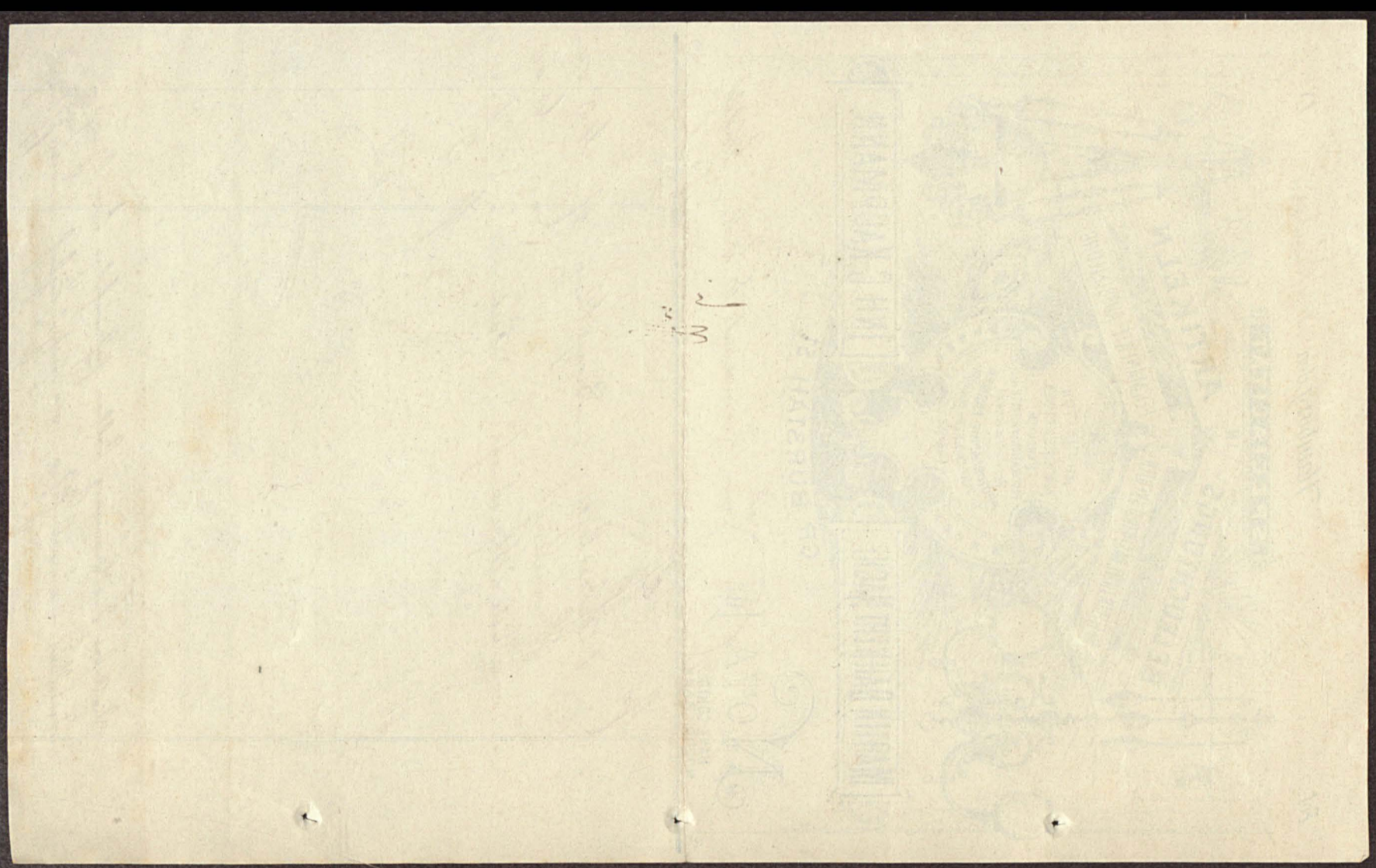

1894. Rechnung Nr. 21. 32
Reinfeld, den *16. Februar* 1897

Hôtel Stadt Hamburg.
H. W. Macarius.

Rechnung für Herrn *Spaas u. Sohn = Kasse*
Reinfeld

<i>Febr. 4</i>	<i>51 St. Bier à 35 Pf.</i>	<i>18 15</i>
		<i>04 78 15</i>
		<i>17 85</i>

Stenkaud empf.

Reinfeld am 13. 2. 97 Herr Stenkaud

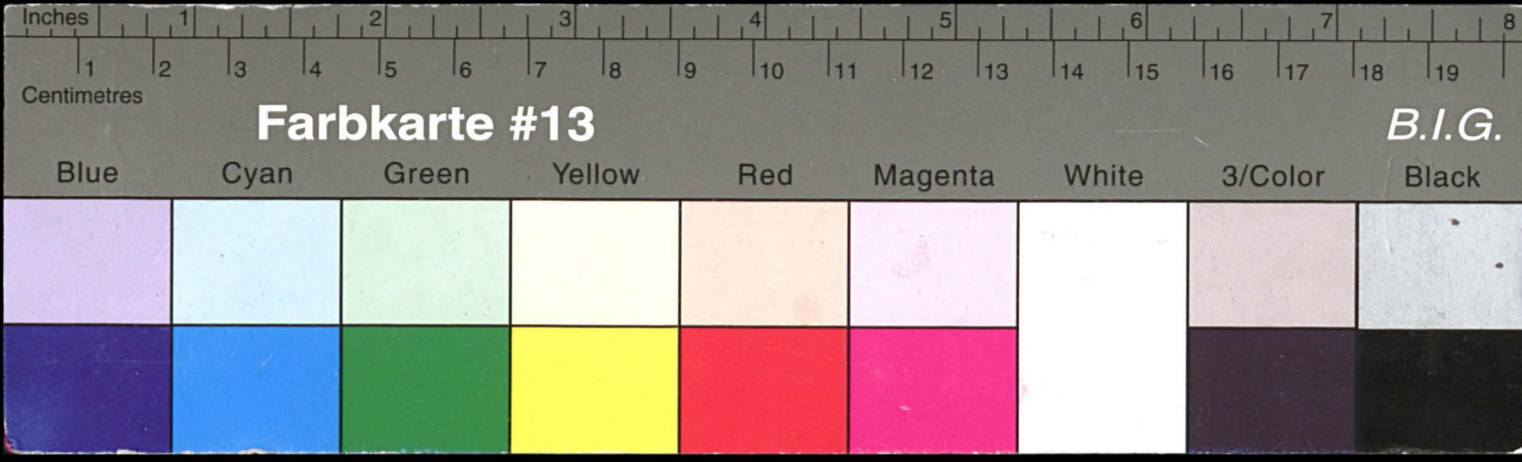

Kreisarchiv Stormarn E103

Gefördert durch die Deutsche Forschungsgemeinschaft (DFG) -
Projektnummer 415708552

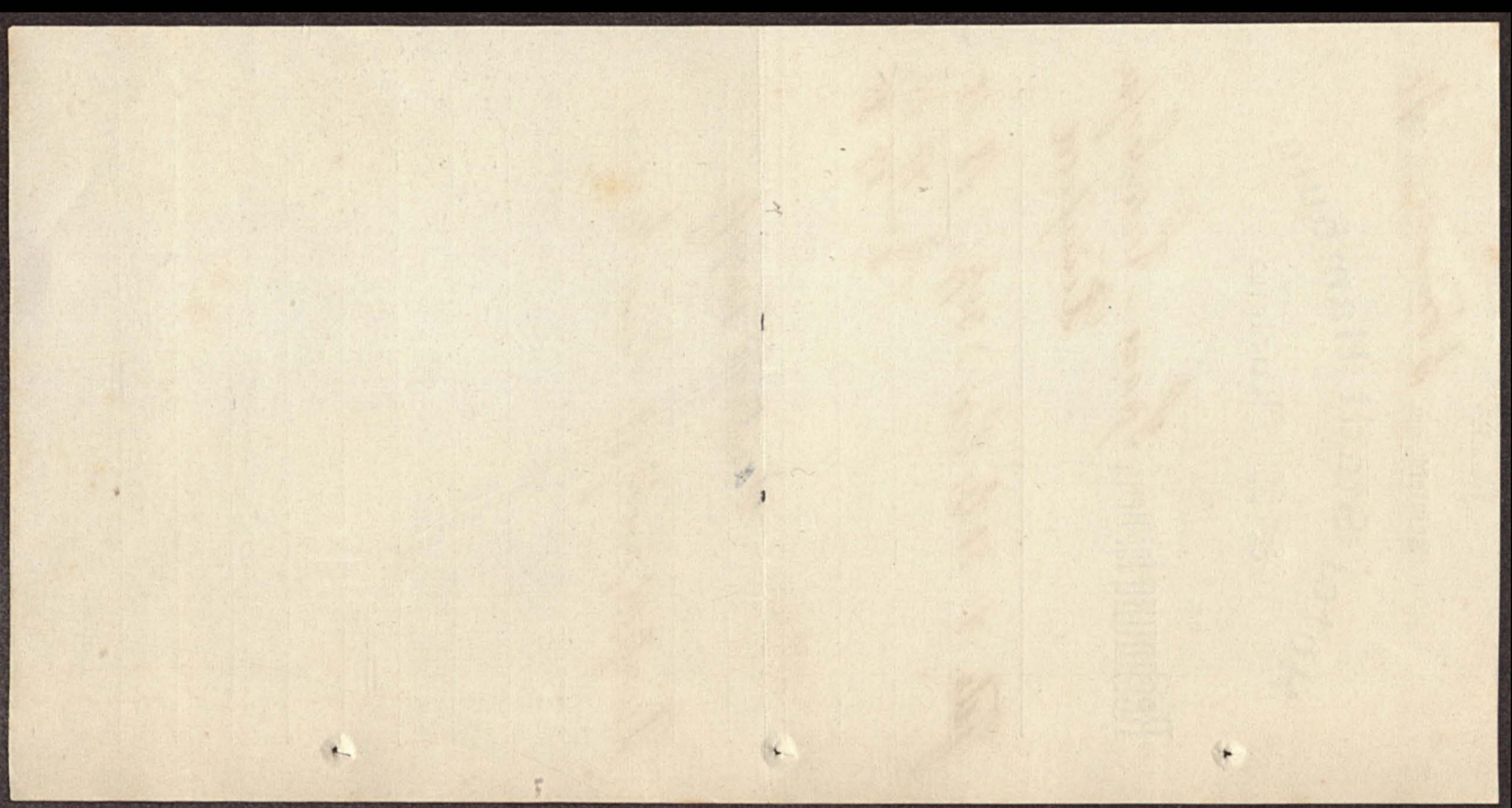

1891. Urkunde Nr. 28. 33

Das fürstliche Erbgut über die Pastoral der Kirchfelder
Landbesitzung Nr. 2. d. 4. Februar 1891.
für die fürstliche Oberförsterei Kirchfeld 500 Mk.
gegen die fürstliche Oberförsterei Kirchfeld 400 Mk.
in Summe: 90 (neunzig) Mark
sind dem Herrn Oberförstereiführer des fürstl.
Erbgut-Besitzes, nachfolgend aufgeführt.
Kirchfeld d. 20. Febr. 1891
H. v. d. Osten. Pastor.

[Signature]

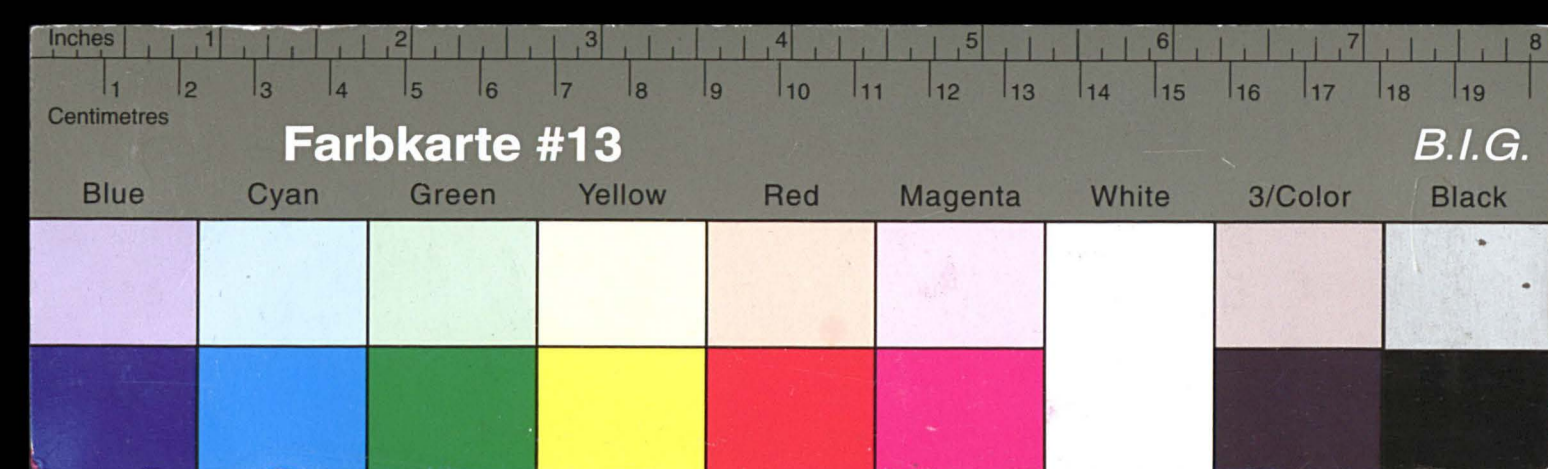

Kreisarchiv Stormarn E103

Gefördert durch die Deutsche Forschungsgemeinschaft (DFG) -
Projektnummer 415708552

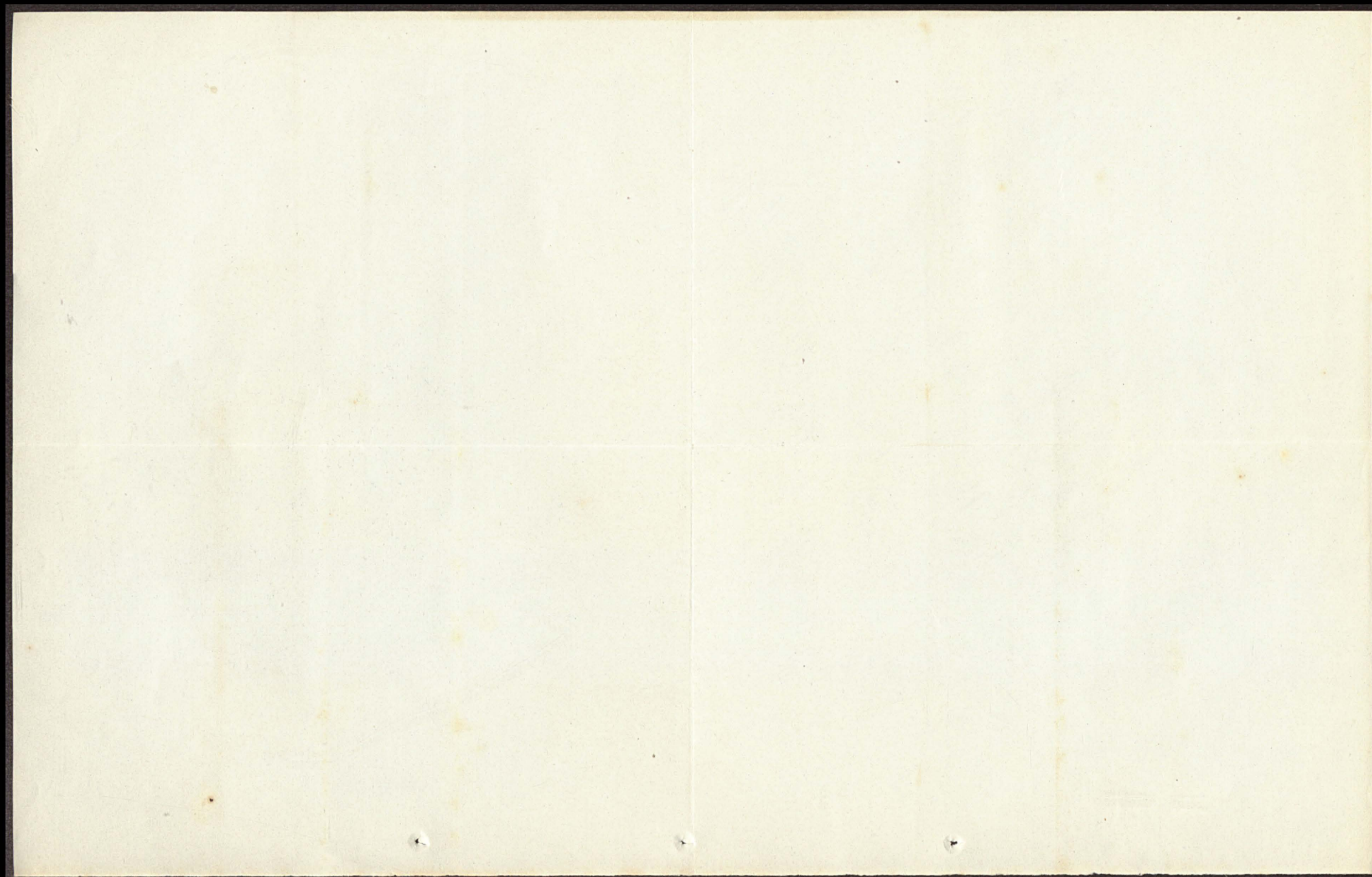

1894. Anlage Nr. 23.

Zuführung für den
30 von der Kreisfiskus
Zugfangan für
Es ist ein bester Dank zu sagen,
Joni Fischer Wittner

Reinfeld den 20 Februar 1894

h.

46

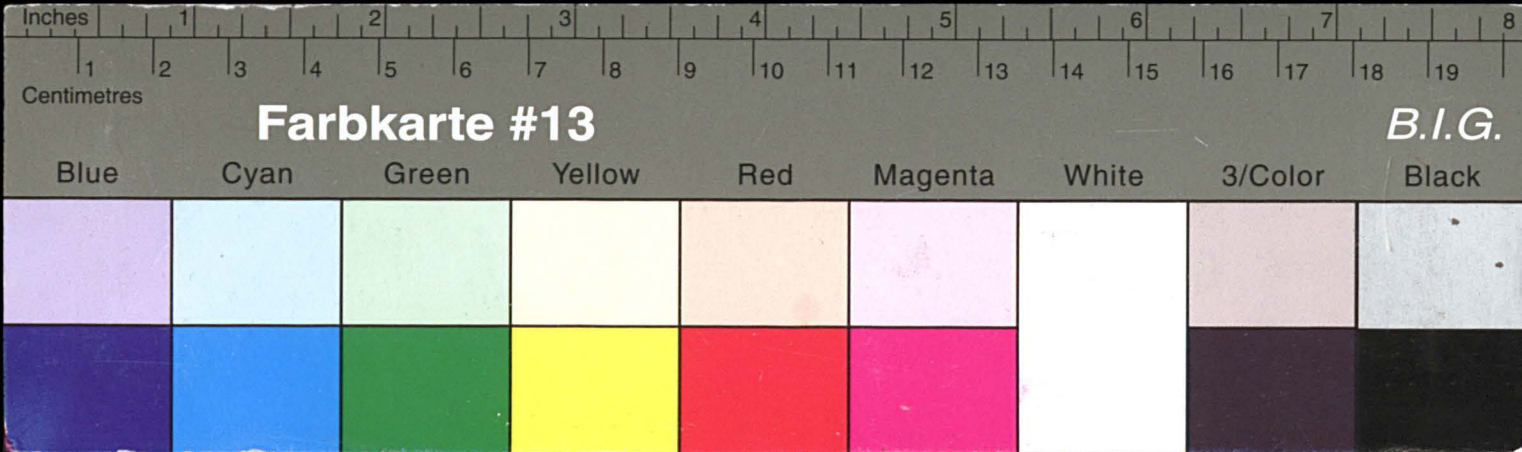

Kreisarchiv Stormarn E103

Gefördert durch die Deutsche Forschungsgemeinschaft (DFG) -
Projektnummer 415708552

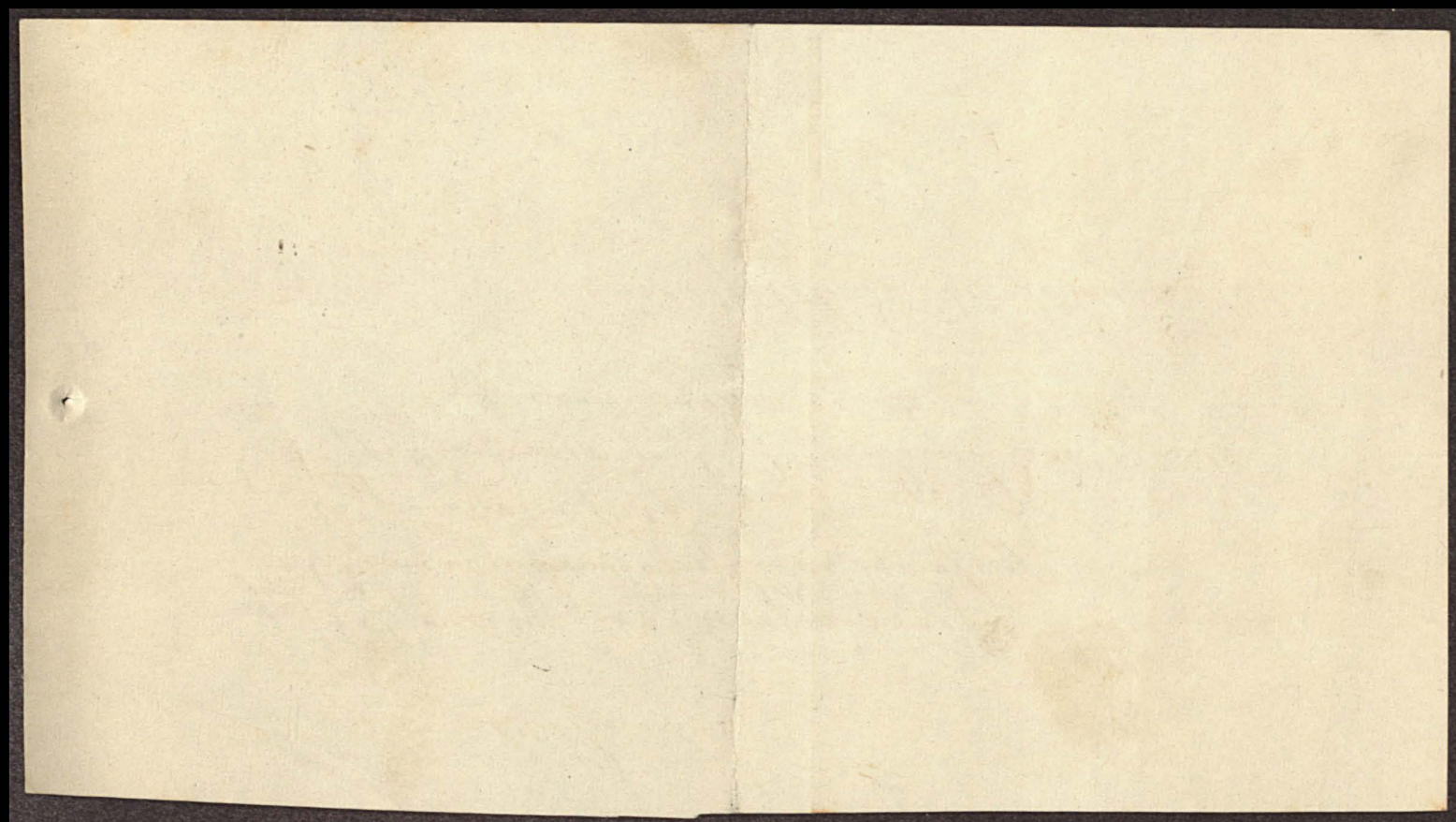

1894. Warburg Nr. 24. 25

Die angedachte Besetzung für die
1894. 9. Aufsicht

3. 11. 94.

Die angedachte Besetzung für die
Aufsicht für die 9. Aufsicht
wurde:

Am 3. April 1894
Herrn Gymnasialrat Warburg.

[Signature]

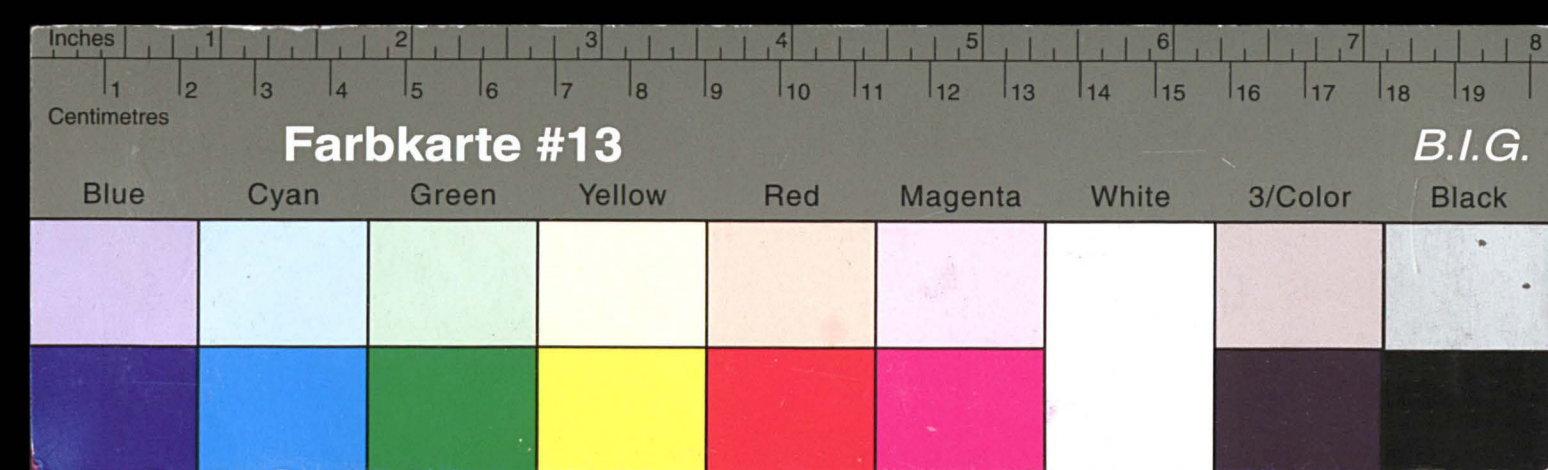

Kreisarchiv Stormarn E103

Gefördert durch die Deutsche Forschungsgemeinschaft (DFG) -
Projektnummer 415708552

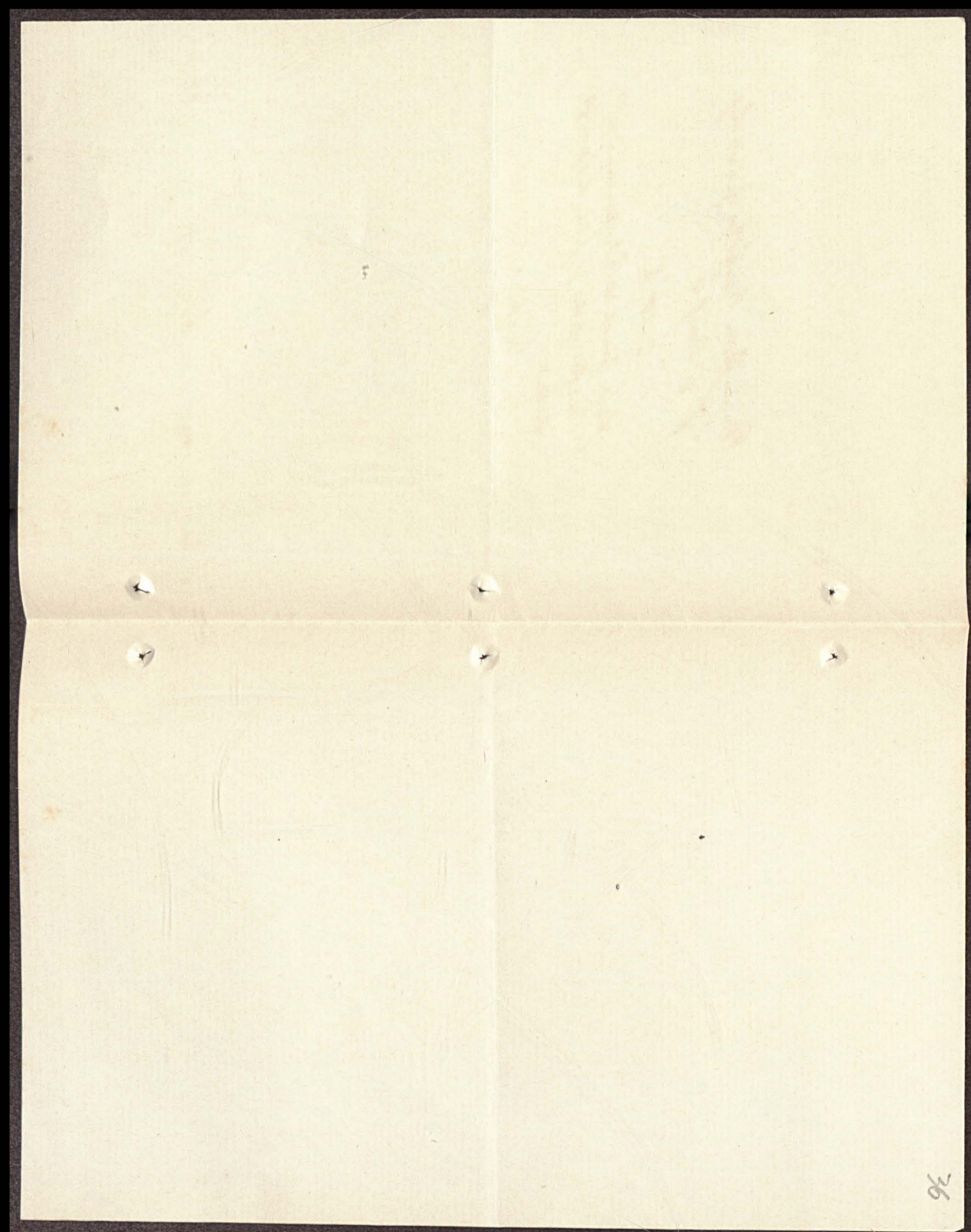

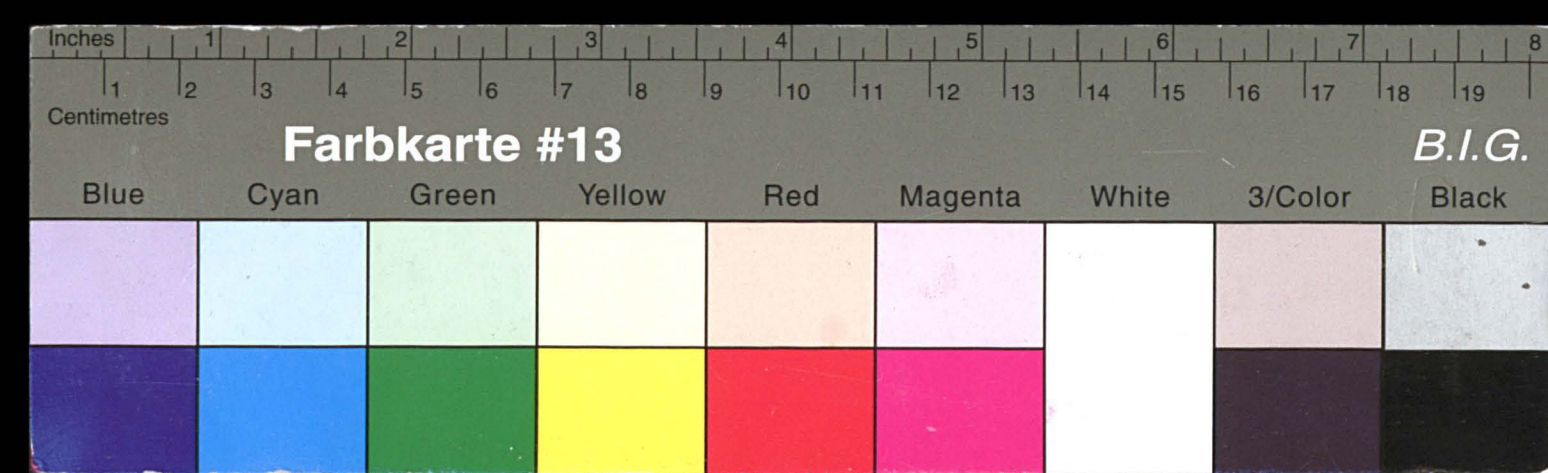

Kreisarchiv Stormarn E103

Gefördert durch die Deutsche Forschungsgemeinschaft (DFG) -
Projektnummer 415708552

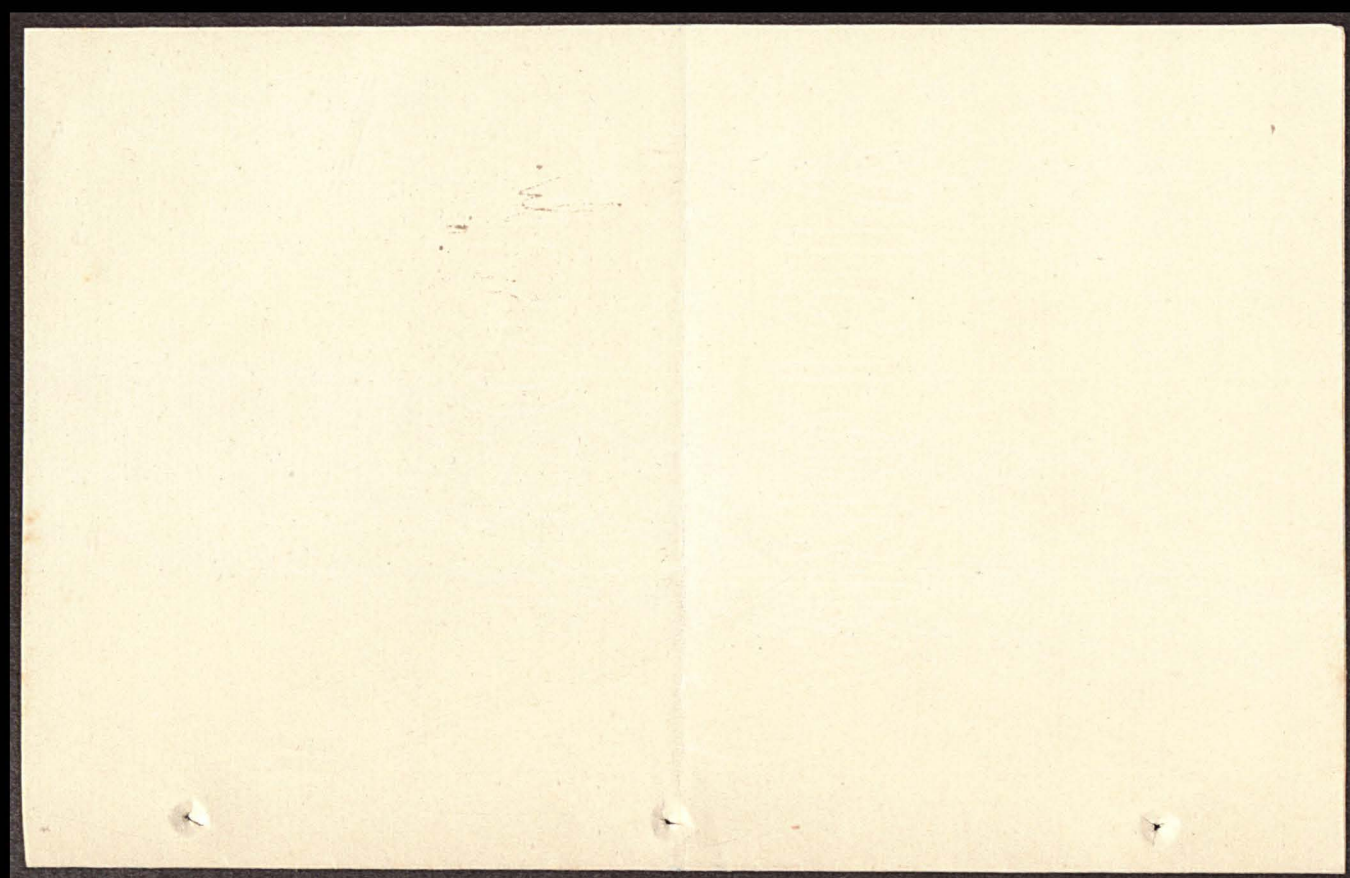

1897. Umlage Nr. 25.

Sie die Fortbildungsfähigkeit für den Fleckbau Kreisfeldes
Span. Reichthum 150,00, in Worten: für Grundbesitz und
fünfzig Mark mit Zehntel in feldbau get. feldbau, haffarische
Fähring.

Kreisfeld den 3. April 1897.

[Signature]

[Signature]
v. d. Haffarische.

37

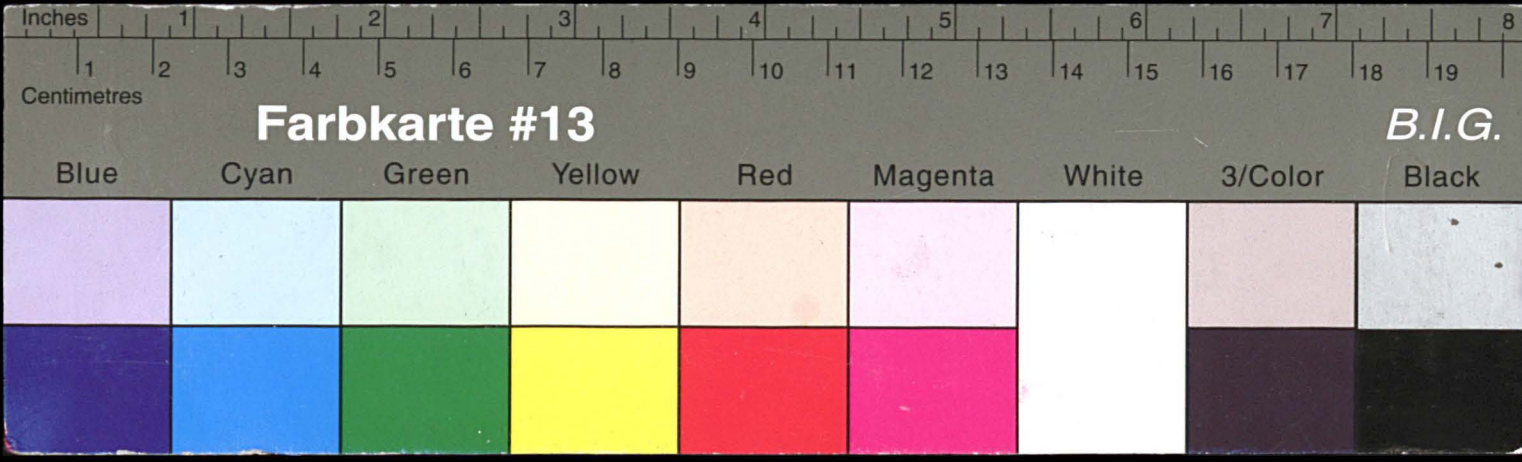

Kreisarchiv Stormarn E103

Gefördert durch die Deutsche Forschungsgemeinschaft (DFG) -
Projektnummer 415708552

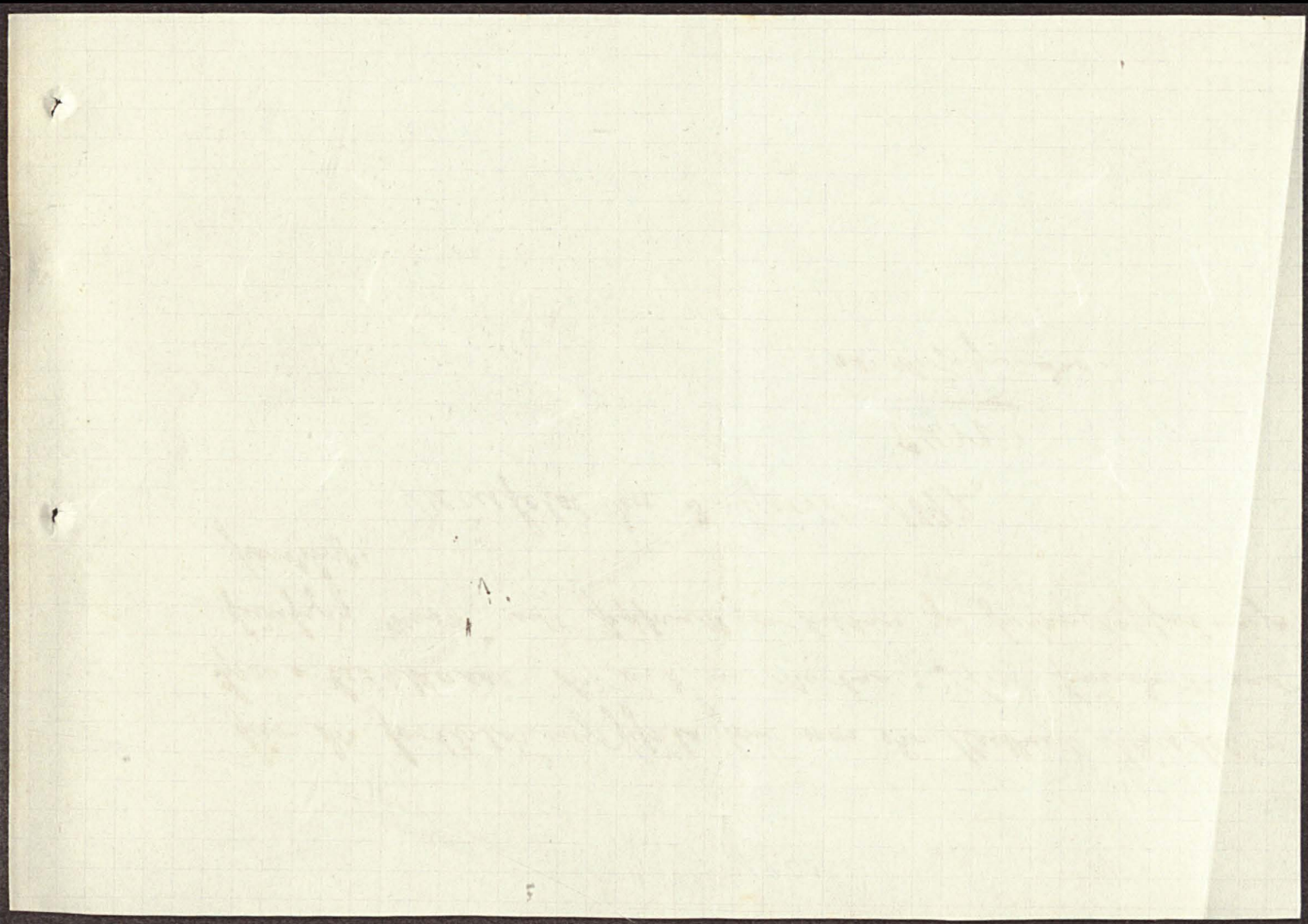

1894. Uebertrag. Nr. 26.

38

St-ale

meistlich Feuchtheit (Staub) fast nur der
Faden. Feuchter Staub nur bei starken
Winden von Nordwesten her
guy oft mehr und mit diesen Feuchtheit
quittent.

Reinfeld, den 8 April 1898

Dr. Dingemans

W. Dingemans

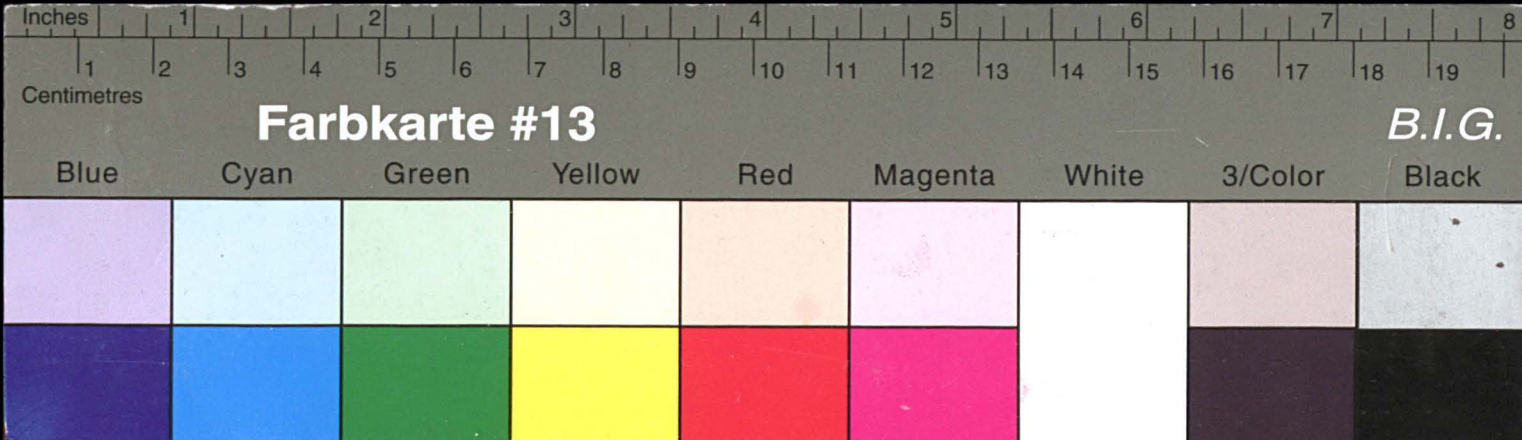

Kreisarchiv Stormarn E103

Gefördert durch die Deutsche Forschungsgemeinschaft (DFG) -
Projektnummer 415708552

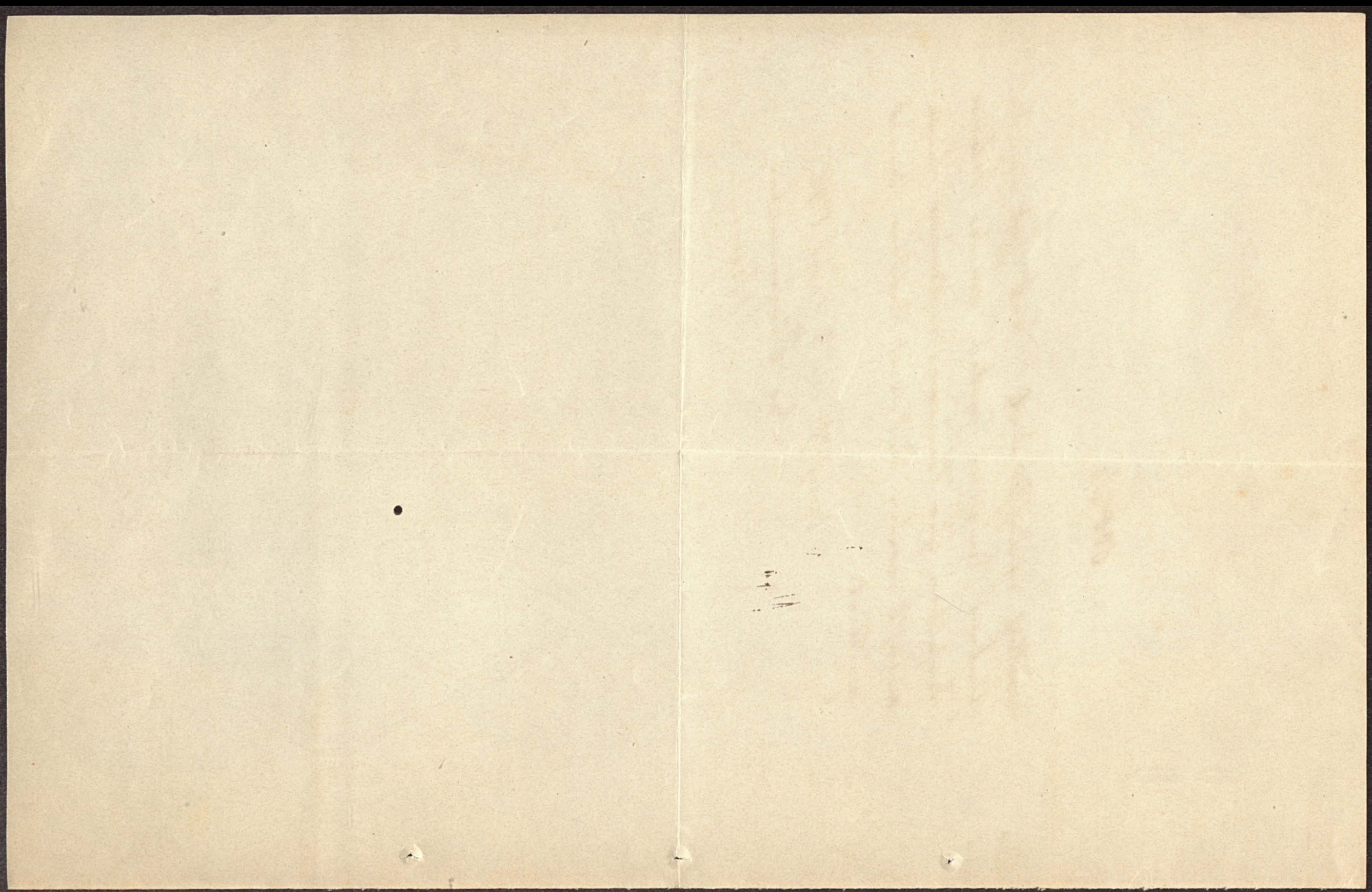

1897. Uebertrag Nr. 27. 29

270 26

in Abarten; fangsam hat ~~Wesent~~ aus der Natur
gen. Besondere Artung sei die obere Reinfelt, hier
von der (Korke) ganz genau gegliedert werden und
mit demselben Namen guttirt.

Reinfelt, im 24 April 1897

Dr. Lingemann

[Signature]

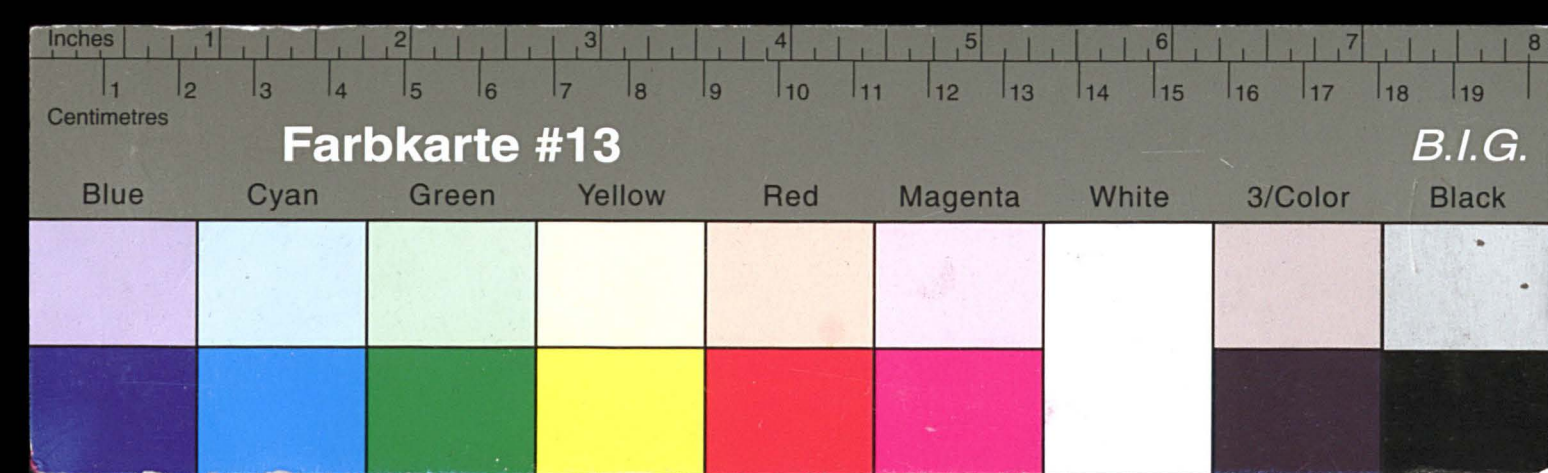

Kreisarchiv Stormarn E103

Gefördert durch die Deutsche Forschungsgemeinschaft (DFG) -
Projektnummer 415708552

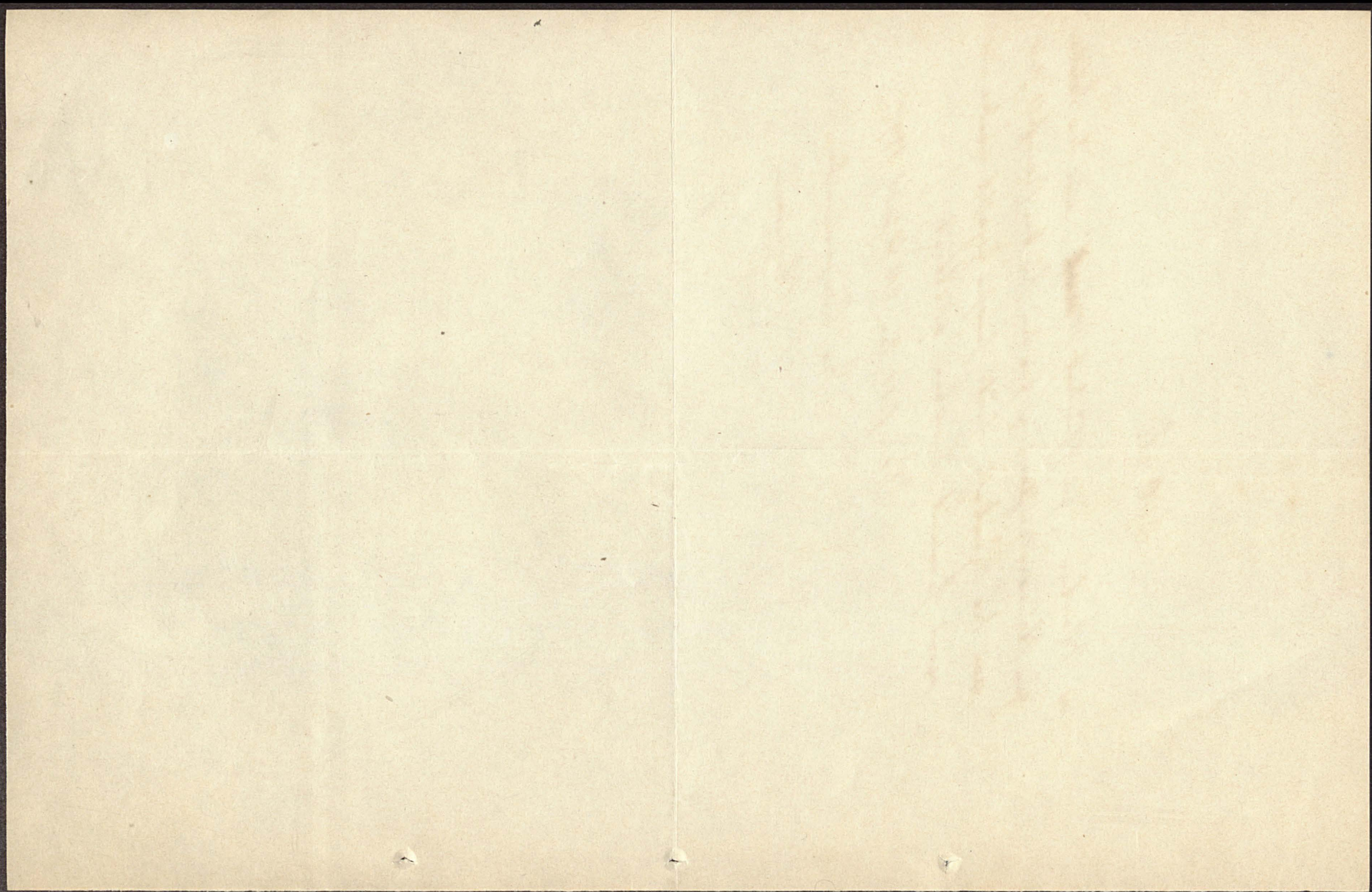

1897. Anlage Nr. 28.

Von den Flecken Reinfelder Spaar & Co.
Papier für die fr. Feuerwerk- und 300 mit Gyps
ausführung zu haben, befristete formen.

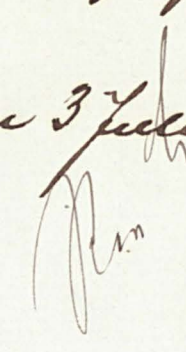
Reinfelder am 3 Juli.
1897. 

Heinrich Marschus
Leipzig-Rostfarnung

04

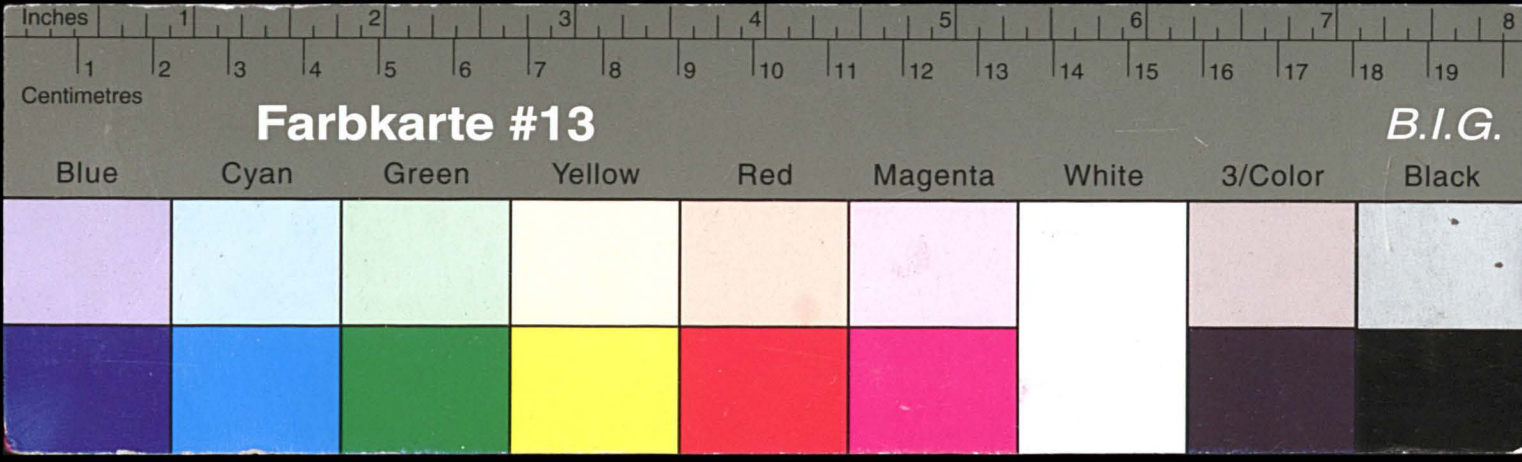

Kreisarchiv Stormarn E103

Gefördert durch die Deutsche Forschungsgemeinschaft (DFG) -
Projektnummer 415708552

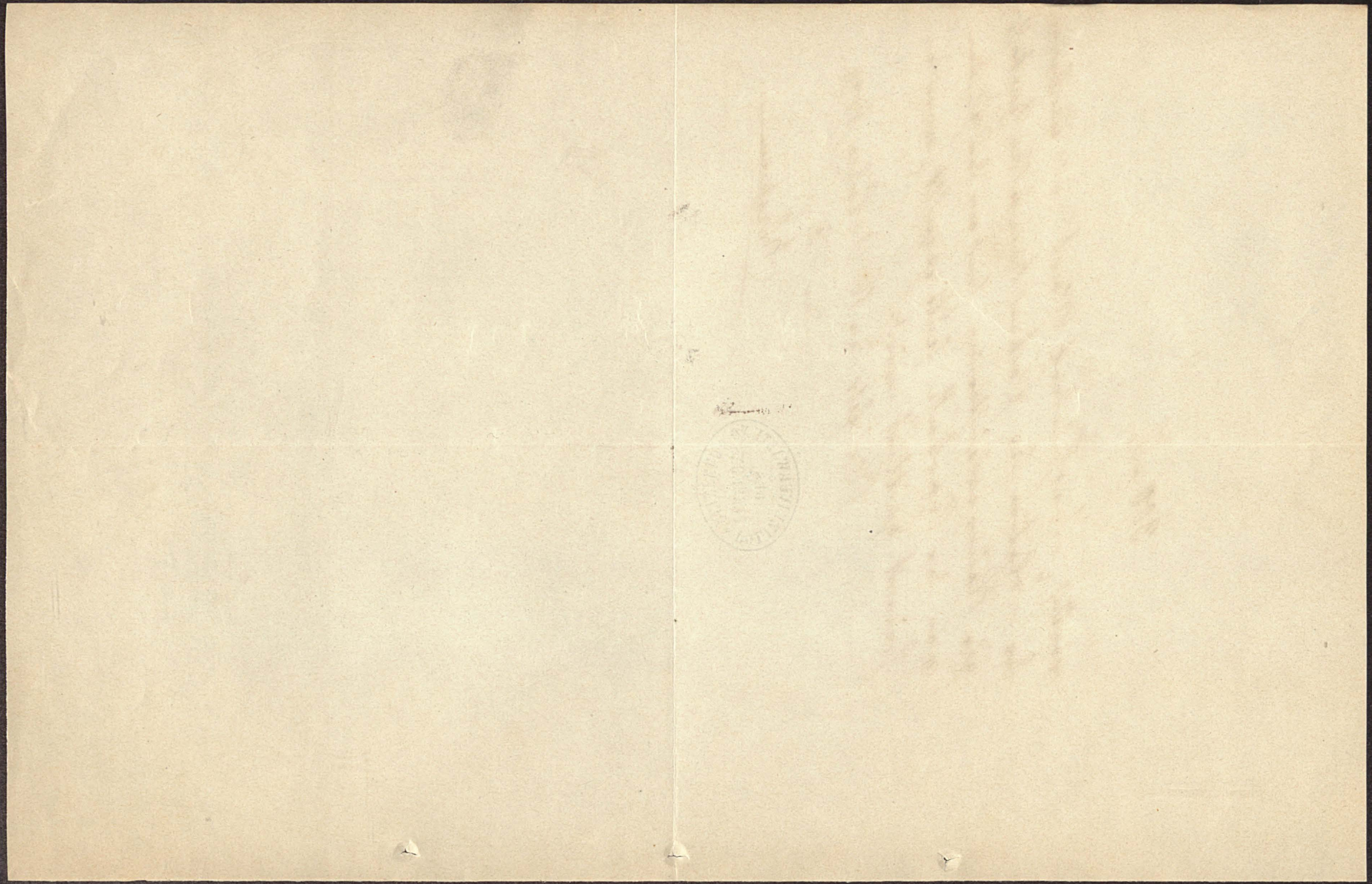

1899, Ostseezug Nr. 811. 47

339 No 18a

Vorfahrstamt nimmt Briefe vom 18. d. d. Postlage
der Station des Flecken Kreisellen Postlage
an den Flecken Kreisfeld pro 1899/1900 für sechs
Bogen abzugeben, wovon vier für die Zeit mit
Beifeld, am 29. December 1898
Der Bürgermeister
H. Flecken

VORSTAND
DES
FLECKENS
KREISFELD
HEINRICH

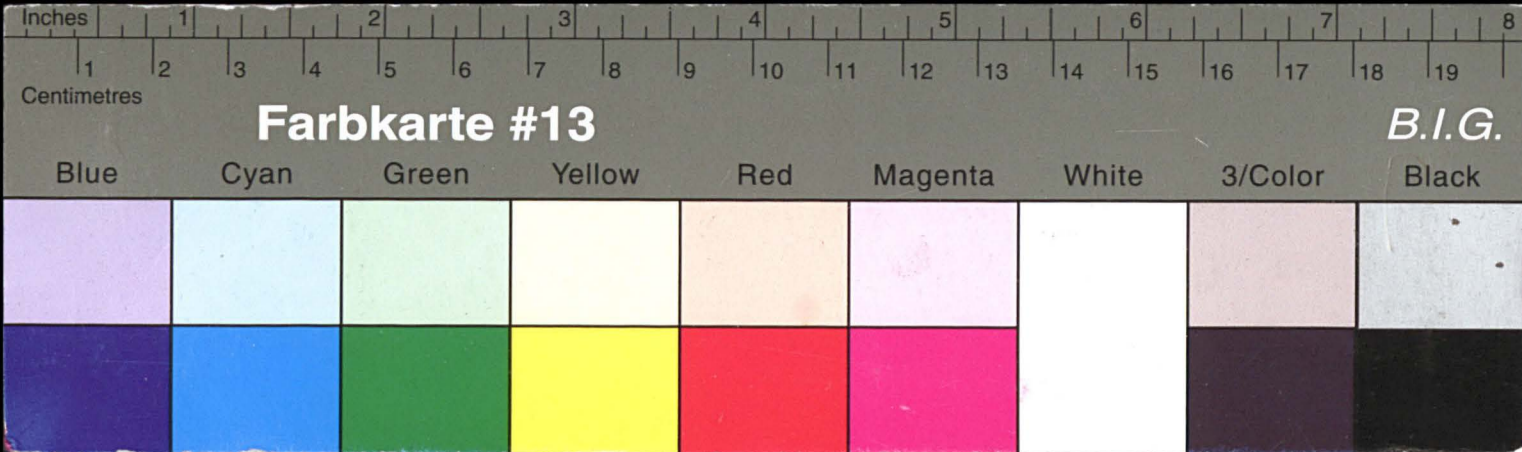

Kreisarchiv Stormarn E103

Gefördert durch die Deutsche Forschungsgemeinschaft (DFG) -
Projektnummer 415708552

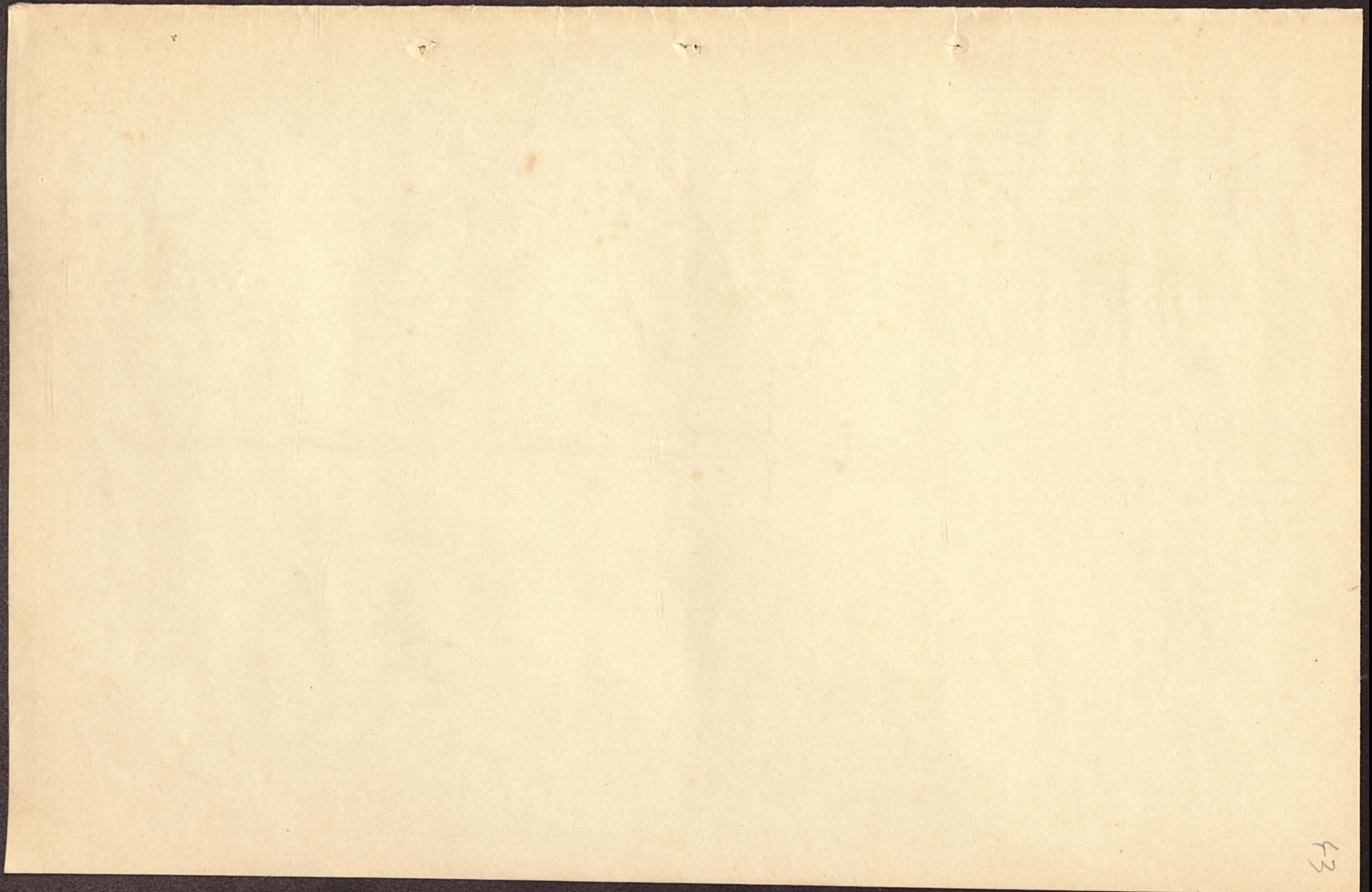
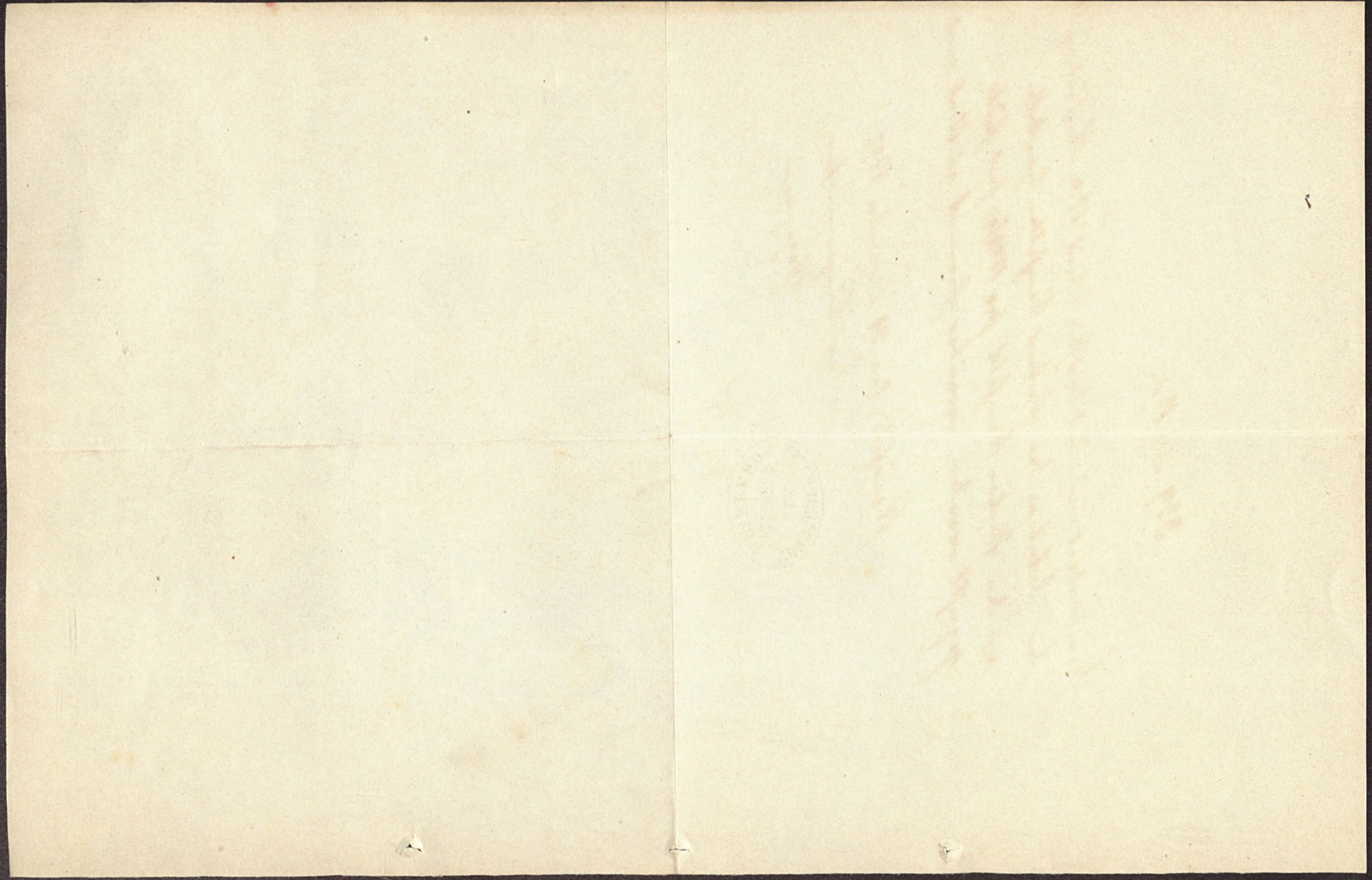

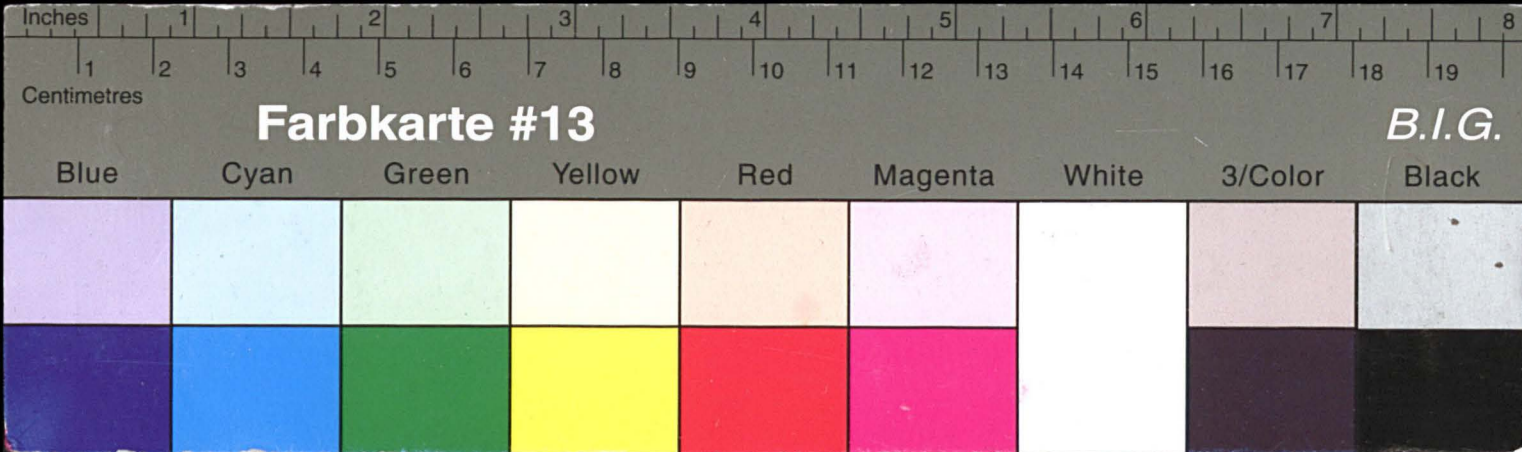

Kreisarchiv Stormarn E103

Gefördert durch die Deutsche Forschungsgemeinschaft (DFG) -
Projektnummer 415708552

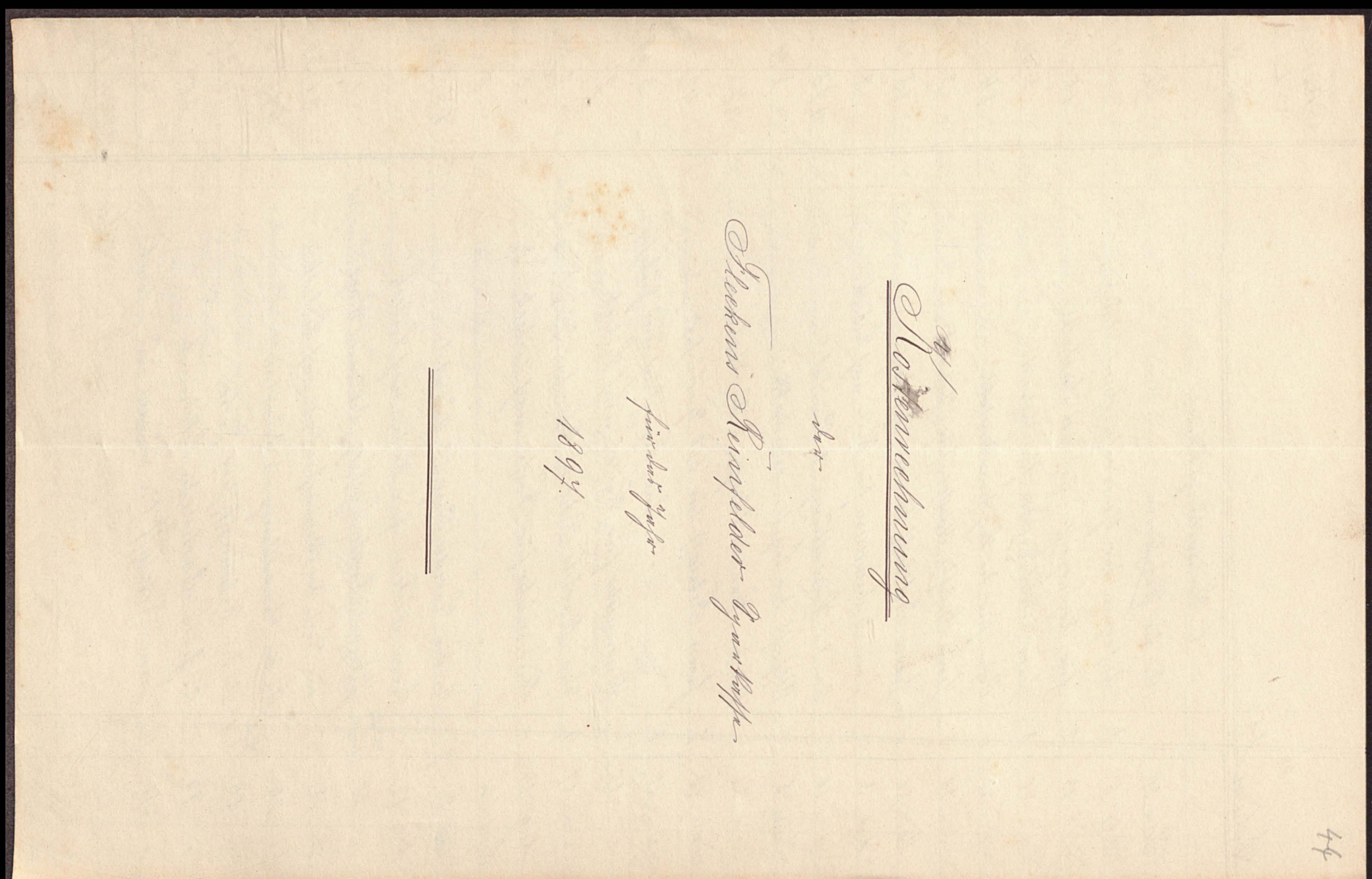
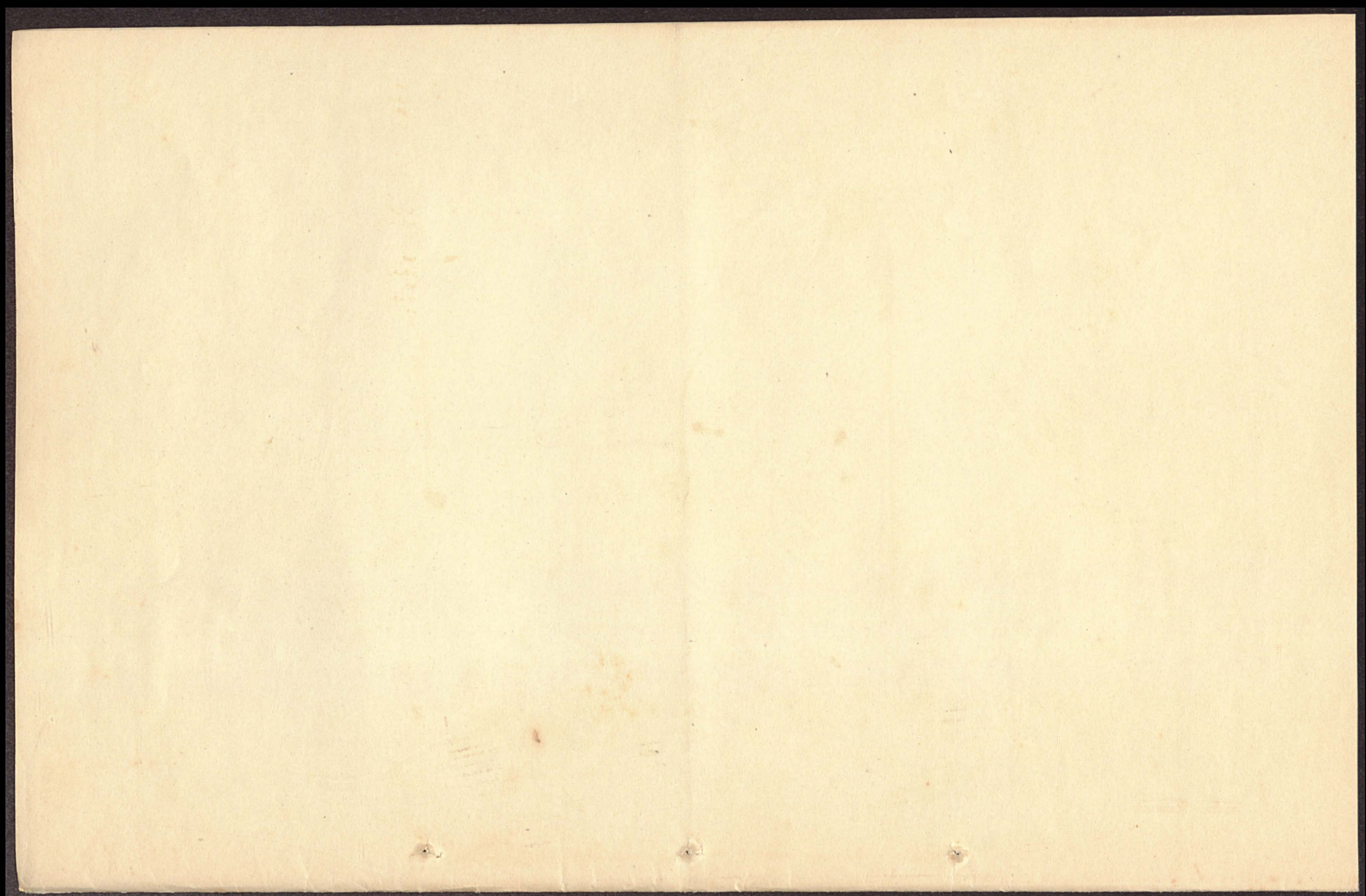

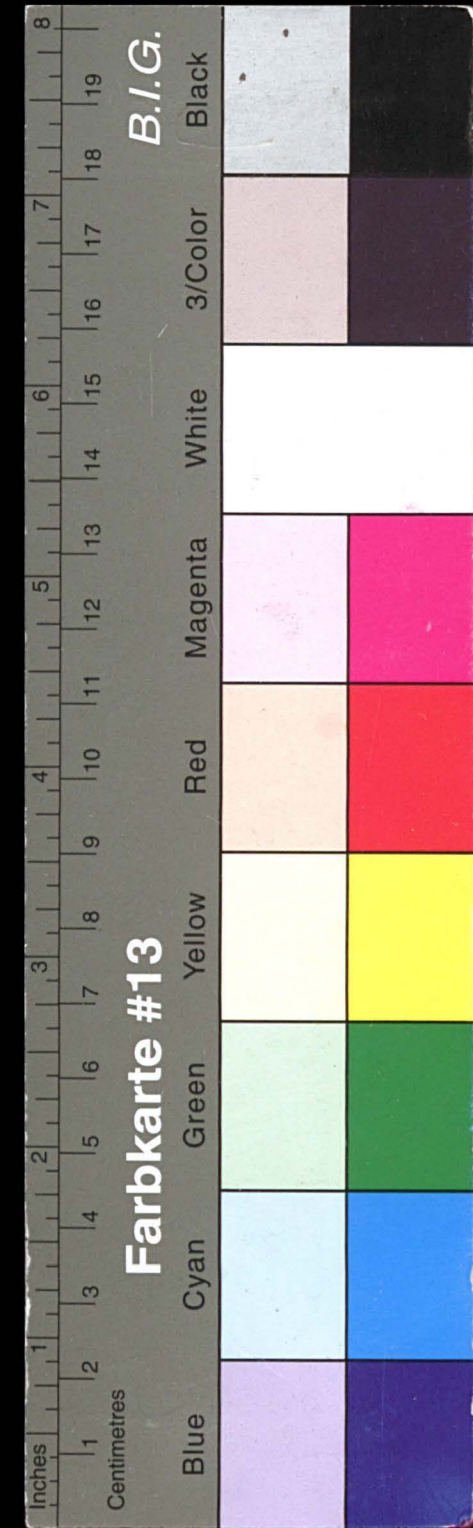

Kreisarchiv Stormarn E103

Gefördert durch die Deutsche Forschungsgemeinschaft (DFG) -
 Projektnummer 415708552

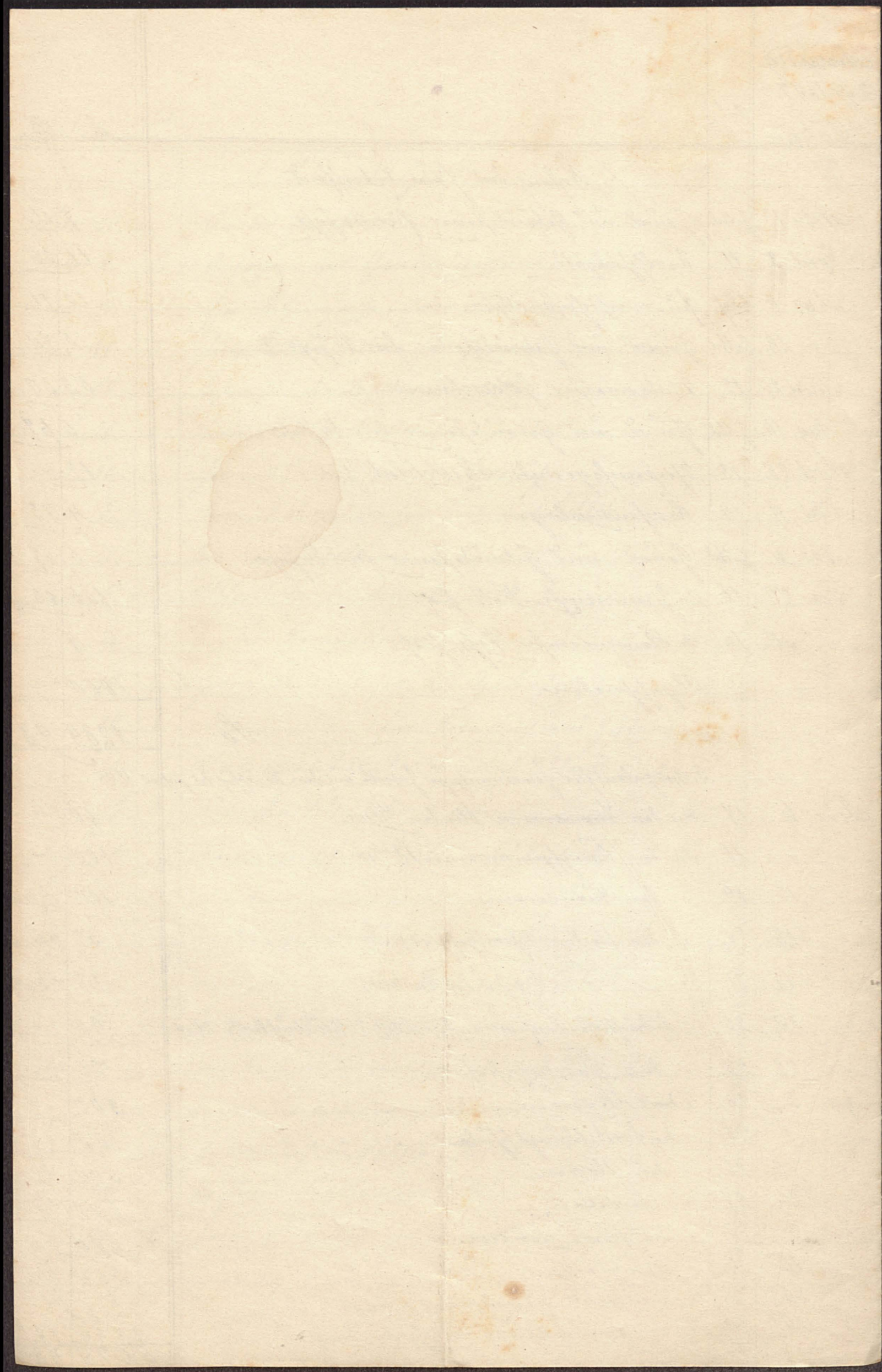

46

Fy. 1.				Fy. 2.			
fol.	No der Aufzeichnungen.	Rechnung ab. M.	Zinsen ab. M.	fol.	No der Aufzeichnungen.	Rechnung ab. M.	Zinsen ab. M.
	A. Aufzeichnungen			70.	1283.	200 --	4 50.
2.	1005	100 --	2 50.	71.	1215.	100 --	2 25.
5.	1133.	100 --	2 50.	72.	1100.	400 --	10 --
7.	1179.1202.1376.	1660 --	41 50.	74.	1404.	400 --	17 50.
8.	1021.	618 --	8 90.	76.	1208.1425.1480.	2800 --	69 25.
9.	1037.	200 --	-- --	77.	1209.	330 --	8 30.
13.	1087.	400 --	10 --	79.	1306.1310.1442.1479.	2300 --	52 75.
15.	1094.	240 --	5 40.	80.	1212.	1000 --	25 --
19.	1161.	700 --	17 50.	82.	1386.	2000 --	45 --
24.	1428.	4800 --	96 --	83.	1328.	500 --	-- --
26.	439	720 --	16 20.	84.	1329.	400 --	9 --
34.	1200.	500 --	4 20.	85.	1314.	500 --	-- --
35.	1296	100 --	2 25.	86.	1111.	300 --	7 75.
36.	1267.1477.	800 --	-- --	88.	1409.	2000 --	45 --
40.	1146.	300 --	7 50.	89.	1035.	1900 --	27 50.
41.	1291.	500 --	12 50.	90.	1224.	300 --	7 50.
42.	1149.1189.1217.	845 --	21 10.	91.	1334.	1000 --	25 --
47.	1158.1219.	2000 --	45 --	92.	1083.1107.	1540 --	34 65.
48.	1046.	12000 --	285 10.	96.	1336.1481.	2900 --	74 40.
54.	1301.	350 --	106 20.	98.	905.	480 --	12 --
55.	1183.	1000 --	22 50.	102.	804.	900 --	22 50.
56.	1315.	1000 --	50 --	103.	735.754.	540 --	12 20.
57.	938.	30 --	75.	104.	1351.	6400 --	144 --
63.	740.	720 --	16 20.	109.	1340.	600 --	15 75.
64.	998.	400 --	10 --	110.	1300.	70 --	1 75.
66.	714.789.1018.	1320 --	-- --	111.	1419.	600 --	31 90.
		31403 --	783 80.			29960 --	705 45.

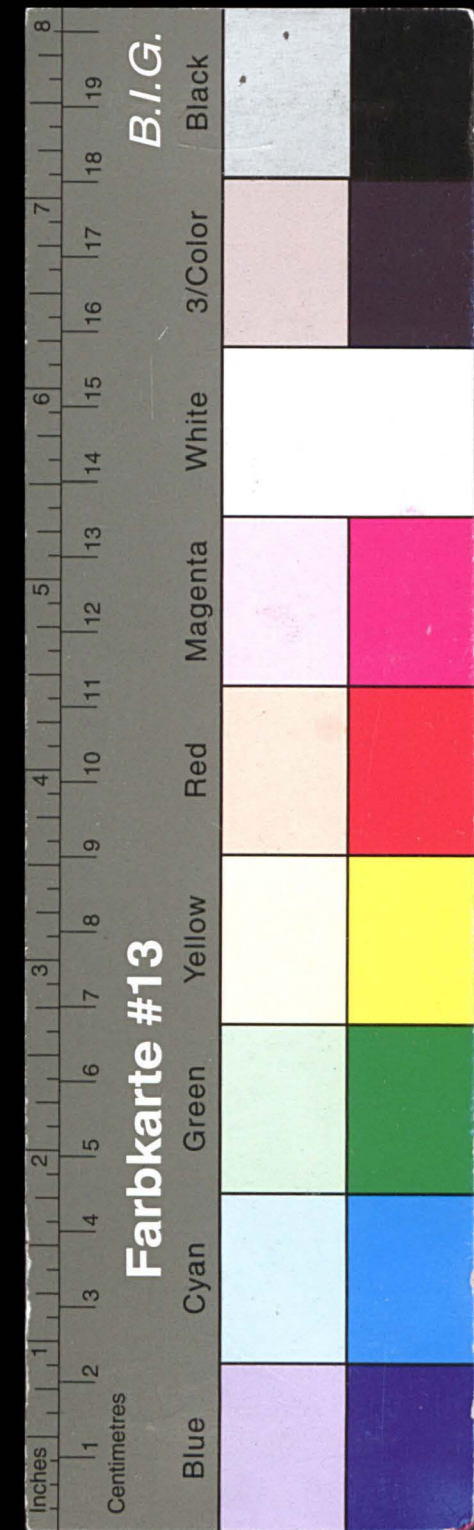

Kreisarchiv Stormarn E103

Gefördert durch die Deutsche Forschungsgemeinschaft (DFG) -
 Projektnummer 415708552

47

N. 3.				N. 4.				N. 5.				N. 6.				
fol.	des Vermögensaufreib.	Kapital ab. Pf.	Zinsen ab. Pf.	fol.	des Vermögensaufreib.	Kapital ab. Pf.	Zinsen ab. Pf.	fol.	des Obligationen.	Kapital ab. Pf.	Zinsen ab. Pf.	fol.	des Obligationen.	Kapital ab. Pf.	Zinsen ab. Pf.	
112.	1393.	400	10	143.	1453.	1000	2375.	Pb. Obligationen.				614.	134.386.	12000	242.50.	
114.	1342.	3000	-	149.	1345.1356.	26000	520	583.	753.	9000	30	615.	418	2502.25	5320.	
115.	1226.	3000	67.50	150.	1322.	800	80	584.	751.754.	10000	-	616.	95.204.449.	5040	123.40.	
116.	858.	600	15	152.	1459.	500	11.90.	585.	124.154.159.236.	2800	63	617.	747.	1000	560.	
117.	1257.	300	7.50	153.	1460.	200	4.50	586.	393.	2000	45	618.	746.a.b. 759.a.b.	14000	-	
118.	1344.	300	7.60	154.	1462.	200	4.50	587.	142.465.	1650	35.10.	619.	208.496-500.	55800	1152	
119.	996.	1800	38.25	155.	1463.	220	-	588.	238.240.	6400	131	620.	744.757.	9000	-	
122.	1355.	1000	25	157.	1466.	3000	67.55	589.	125.	13800	293.25.	621.	742.	10000	114.55	
123.	1348.	300	7.50	158.	1470.	300	-	590.	741.	19000	281.95.	622.	368.503.	14000	300	
125.	1431.	2000	45	159.	1488.	1230	16.90.	591.	217.a.b.	720	18	623.	396.397.	25250	505	
126.	1433.	400	-	160.	1473.	2000	92.40.	592.	221.	1000	25	624.	383.615.655.	3000	63.75.	
127.	1403.1422.	1500	38.15	161.	1474.	5000	125	593.	126.	4800	96	625.	740.749.	4000	48.10.	
128.	1364.	2000	45	162.	1482.	500	-	594.	56.112.245.366.	3660	73.20.	626.	739.	2000	27.10.	
129.	1395.	600	15	163.	1476.	5000	112.50.	595.	243.	3000	60	627.	737.758.	10000	126.80.	
130.	-	-	50	164.	1478.	300	12.25	596.	156.	1560	38.90.	628.	736.a.b.	12000	185.35.	
131.	1413.1443.	1200	27	165.	1483.	400	10.25	597.	507.508.	11000	247.50.	629.	445.	650	12.20.	
132.	1414.	350	8.75	166.	1484.	400	9	598.	197.630.a-c.	13000	276.25.	630.	375.443.504.538.	1740	37	
133.	1415.1446	950	22.65	167.	1486.	1000	18.90.	599.	421.	16000	360	631.	733.	7000	120	
134.	1416.	2000	45	168.	1377.1381.1385.	300	7.50	600.	494.703.	6000	125	632.	402.	1000	20	
135.	1406.1435.	3000	69.40	169.	1105.1360.	1300	32.50	601.	291.591.a-b.662.	4100	86.40.	633.	731.a-c.	3900	71.95.	
136.	1279.1280.1464.1468	7689	155.20	170.	1273.	500	26.35	602.	301.	3000	71.80.	634.	277.559.	1020	24.45.	
137.	1436.	400	9	171.	1327.	400	10	603.	364.	1000	23.75.	635.	392.395.	2300	50.50.	
138.	1255.	1200	24	172.	1418.1430.	900	21.03.	604.	313.406.413.414.	1900	35.65.	636.	730.734.743.	6000	109.80.	
139.	1469.	200	4.50	173.	1337.	800	19	605.	405.	100	2.25.	637.	727.	2000	-	
140.	1323.1441.	2000	47.50	174.	1398.1456.	900	20.25	606.	490.	7950	159	638.	726.	4500	90	
141.	1444.	2349	50	175.	1399.	3000	67.50	607.	341.433.606	4200	94.50.	639.	723.a-c.	3500	70	
142.	1346.1437.1438.1294.	3150	31.10	176.	1392.1423.	1700	41.25	608.	346.	3000	63.75.	640.	722.	10000	225	
143.	1447.	100	2.25	177.	1408.	4000	100	609.	351.388.	1340	28.70.	641.	720.	10000	200	
144.	1450.	100	2.25					610.	353.	2000	67.10.	642.	719.	5000	101.30.	
145.	1131.	4500	112.50					611.	423.	5000	100	643.	717.	7000	140	
146.	1451.	3000	67.50					612.	750.756.	3000	8.10.	644.	714.a-b. 724.a-b. 729.a-b.	28000	542.50.	
147.	1452.	900	21.40					613.	309.	2000	42.50.	645.	711.a-b.	3600	72	
	La.	50288	1022		La.	61850	1454.78.			La.	163980	2982.65		La.	276802.25	4834.05.

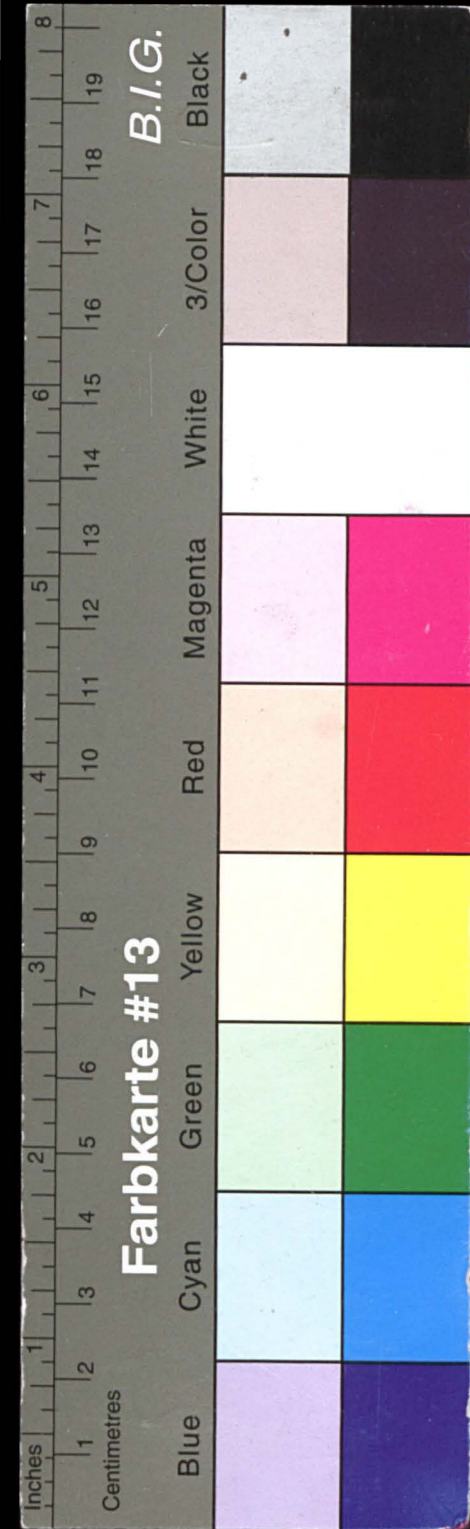

Kreisarchiv Stormarn E103

Gefördert durch die Deutsche Forschungsgemeinschaft (DFG) -
 Projektnummer 415708552

48

J. 7.				J. 8.				J. 9.				J. 10.				
fol.	No. der Obligationen	Kapital ab. Pf.	Zinsen ab. Pf.	fol.	No. der Obligationen	Kapital ab. Pf.	Zinsen ab. Pf.	fol.	No. der Obligationen	Kapital ab. Pf.	Zinsen ab. Pf.	fol.	No. der Obligationen	Kapital ab. Pf.	Zinsen ab. Pf.	
646	710.	5000	93 85	677	675	250	5	709	624.	4000	80 20	742	549.	12000	269 90	
647	709.	11000	220	679	668.	7500	150 05	710	623.	1200	30 15	743	547.	4000	85 03	
648	707 a-c.	4500	89 02	680	667.	500	10	711	619.661.	2500	51 90	744	546.	20000	375 10	
649	706.	6000	266	681	666.	510	10 20	714	161.198.227.257.264.294. 298.360.566.628 a-b.	18550	443 50	745	543.	2000	45 10	
650	705.	5000	--	682	665.	7000	140 10	715	610.	6500	141	746	541.	1440	30 45	
651	698	5000	101 65	683	--	--	19 90	716	689.708.738 a-b.	15000	299 05	747	540.	3000	63 50	
652	697 a-b.	4000	85 35	684	663.	45000	900 05	717	193.222.334.404.542.601.	17800	356	748	548.	500	10	
653	696.745.	4200	81	685	666 a-b.	1600	32	718	607.	1400	56	749	537.617.	25000	533	
654	695.	3000	60	686	659.	2000	40	719	602 a-b.	16000	--	750	588.563.	15000	308 75	
655	429.	3300	--	687	669.	15600	--	720	594.	7200	153 20	751	532.679.	1500	30	
656	253.428.460.	950	35 95	688	657.	300	7 50	721	590.	2000	42 50	752	531.	3600	--	
657	422.	7000	148 75	689	654.	1000	19 60	722	219.	14600	365	753	530.	2000	45	
658	399.427.	1200	25 50	690	658 a-b. 658.673.680. 683 a-b. 700 c-d.	42400	1196 46	723	535.	44000	935 30	754	529.536.	2800	60 50	
659	178.622.505	6600	365 40	691	674.	3000	60	724	588.	2400	48 50	755	620.	3000	63 95	
660	451.622.	3400	69 75	692	650.752.	7000	90 50	725	702.	5000	93 75	756	526.712.	1410	35 20	
661	485.579.	4000	81 25	693	649.	2000	40 10	726	583.595.	2000	42 50	757	525.544.	2100	42 65	
662	447.	1000	21 25	694	648.	4000	80	727	486.	3500	78 75	758	521 a-b.	6000	127 50	
663	693.	5500	110	695	646.	6000	120	728	577.598.678.	5000	--	759	519.552.	6500	138 30	
664	692.	5000	100 11	696	641.	2000	39 80	729	Fin. Restkürzung	9940	55 30	761	699.	6000	129 70	
665	691.	6000	120 70	697	645.694.	4000	85 46	730	576.	2500	50 65	762	515.581.	8000	160	
666	690 a-c.	15800	300	698	636.	3500	74 42	731	574.	2000	42 50	763	514.600.713.	5000	110	
667	688.	7000	140	699	643.	3200	65 50	732	144.456.469.	4945	113 80	764	513.573.	1700	8 40	
668	686.	5500	110	700	644.72.556.578.721.	6200	133 90	733	569.	4000	85	765	502 a-b.	3600	74	
669	687.	3000	--	701	635.	3000	60 15	734	567.	4000	90	766	593.	2000	42 50	
670	685.	4000	80 10	702	638.	4500	96 82	735	565.	9100	228 50	767	495.609.	7500	168 75	
671	684.	1000	--	703	640.755.	5200	10 45	736	564.	30000	637 55	768	487.605.	6000	120	
672	681.	9000	168 75	704	639.656.	9000	181 25	737	562.	1500	30	769	672.	8500	191 25	
673	132.	6000	127 50	705	637.	3000	60	738	555.716.	7200	144 20	770	481.520.550.561.725. 653.	6000	--	
674	677.	2000	40	706	633.	3200	--	739	621.	9000	206	771	480.751.592.642.	7100	150 75	
675	676.	2200	44	707	631.	4000	91	740	553.	6000	135	772	478.	1500	33 75	
676	448.	3000	67 50	708	626.	7000	148 75	741	551.	10000	200	773	477.	400	9	
	Sum.	149350	3153 18			Sum.	203460	3962 95		Sum.	258944	5235 80		Sum.	175150	3462 05

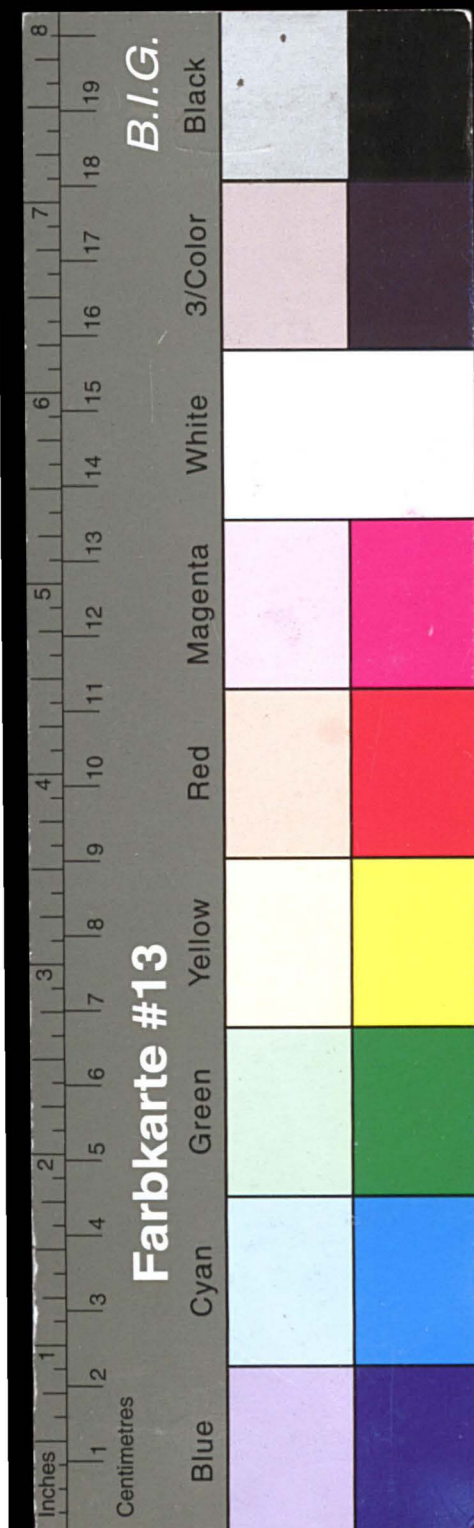

Kreisarchiv Stormarn E103

Gefördert durch die Deutsche Forschungsgemeinschaft (DFG) -
 Projektnummer 415708552

Pg. 11.				Pg. 12.				Pg. 13.			
fol.	No. der Obligationen	Kapital ab. Pf.	Größen ab. Pf.	fol.	No. der Obligationen	Kapital ab. Pf.	Größen ab. Pf.	fol.	No. der Obligationen	Kapital ab. Pf.	Größen ab. Pf.
774	476.	400	9	819	147.	1200	--	905	323.	1200	25 50.
775	475.	1200	27	835	335.468.	1000	22 50.	906	218.	500	12 50.
776	616 a. b.	4500	94 40.	836	333.409.	3500	70 65.	908	77.	1440	--
777	452.	3300	67 65.	838	330.	700	15 80.	909	215 a-c.	3420	68 40.
778	470.634 a-c.	4030	90 55.	839	102.	540	10 80.	911	13.53.	300	6 75.
779	467.506.517.523.	5833 34.	127 70.	840	329.385.493.	560	12 75.	914	303.735.	2800	52 50.
780	466.	3000	67 50.	843	327.	9600	204	915	278.	1200	--
781	462.	4000	--	844	92.732.	2400	51 60.	920	139.166.170.	20600	412
782	461.511.533.568.	27700	--	847	326.522 a. b.	28000	605	922	190.728 a. b.	4390	90
783	459.715.	4000	83 75.	850	314.	600	13 50.	926	263.	1200	30
784	458.	4000	90 05.	852	312.424.560.	6200	136 50.	927	19.	900	19 15.
785	613.	9000	168 75.	856	304.704.	900	20 70.	928	118.148.168.299.	1860	44 40.
786	455.	1852 50.	157 20.	858	122.474.	2900	58 65.	930	185.	360	7 65.
787	454.457.	2500	56 25.	866	283.444.625.	855	19 55.	932	184.587.	2150	45 70.
788	431.	18640	396 15.	867	282.	1300	--	935	106.141.	3000	60
790	439.	1000	21 25.	868	279 a. b.	6000	142 60.	936	175.176.	2100	42
791	437 a. b. 446.570.	2800	60 15.	869	276.339.	7200	162	937	160.	2160	43 20.
792	434.	14000	280 45.	870	275.	2000	42 50.	938	123.	780	19 60.
793	425.	4000	85 20.	873	308.412.	16300	333 90.	940	33.55.	720	--
794	411.701.	7000	147 20.	879	115.	3600	76 50.	941	84.	240	6
795	410.416.	6050	136 15.	882	345.369 a. b.	5600	126	942	73.81.88.	1210	24 20.
796	408 a. b.	3780	80 35.	886	241.273.	280	6 60.	943	26.239.281.	1080	22 95.
797	407.599.	1200	24 75.	887	266.	4500	90	947	196.670.	1600	83
798	400.	1500	--	888	272.	3000	60	712	aus fuit.	18500	265 50.
801	380.	2700	--	889	267.306.317.417.	9300	--			73710	1381
802	374.	960	21 60.	890	119.463.	840	47 75.				
805	371.	15000	--	892	234.349.	2700	54	534	güt.		225
808	367.401.	2300	50 60.	894	173.189.203.231.237.	1800	36	793	güt.		10
809	230.	600	15	895	20.287 a. b. 348.389.	876	18 60.				
810	233.302.316.611.	9500	190	896	232.	1700	38 25.				
814	101.557.	2540	--	898	226.582.	750	17 65.				
816	45.492.627 a-d.	5880	123 15.	899	270.	960	20 40.				
817	117.	5400	121 50.	900	85.	600	14 25.				
	La.	18016584	279330.		La.	128261	2529				

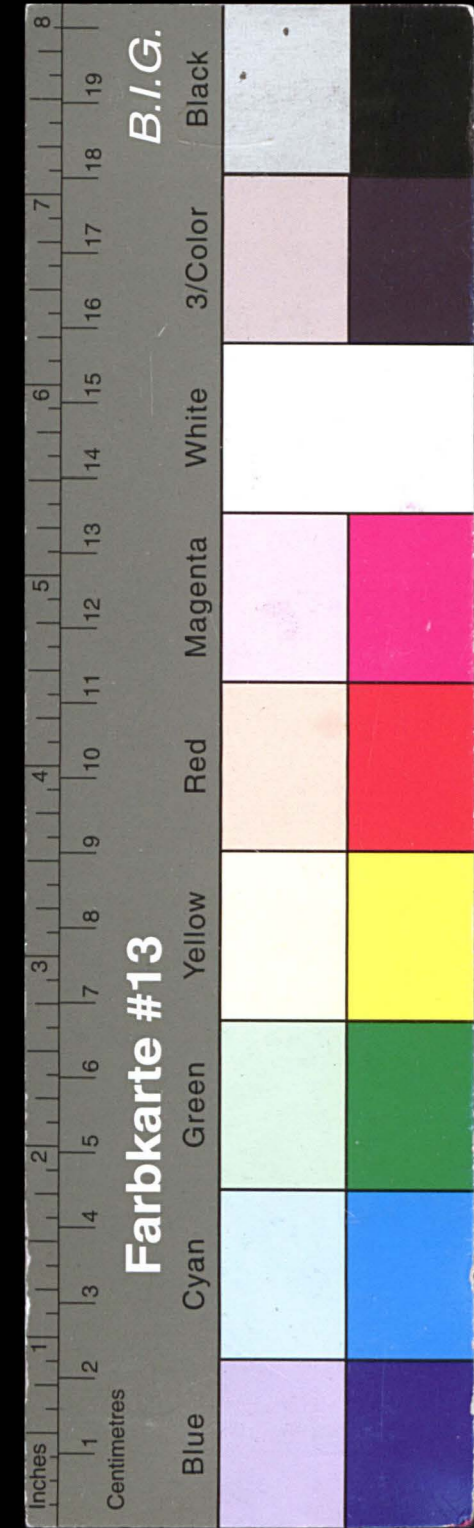

Kreisarchiv Stormarn E103

Gefördert durch die Deutsche Forschungsgemeinschaft (DFG) -
 Projektnummer 415708552

Rekapitulation	Kapital ab.	Sp.	Zinsen ab.	Sp.
Umlauf 1. " "	31403	--	783	80.
" 2. " "	29960	--	705	45.
" 3. " "	50288	--	1022	--
" 4. " "	61850	--	1454	78.
Zufuhrerpfändungen La.	173501	--	3966	03
Umlauf 5. " "	163980	--	2982	65.
" 6. " "	27680225	--	4834	05.
" 7. " "	149350	--	3153	18.
" 8. " "	203460	--	3962	95.
" 9. " "	25899440	--	5235	80.
" 10. " "	175150	--	3462	05.
" 11. " "	18016584	--	2793	30.
" 12. " "	128261	--	2529	--
" 13. " "	43710	--	1381	--
Obligations La.	160987349	--	30333	98.
			+ 225	10.
			30108	88.
Zufuhrerpfändungen La.	173501	--	3966	03
Die Zinsen zum Kapital zugeh.	178337449	--	34074	91
	3407491	--		
Zufall der Creditkredit.	181744940	--		

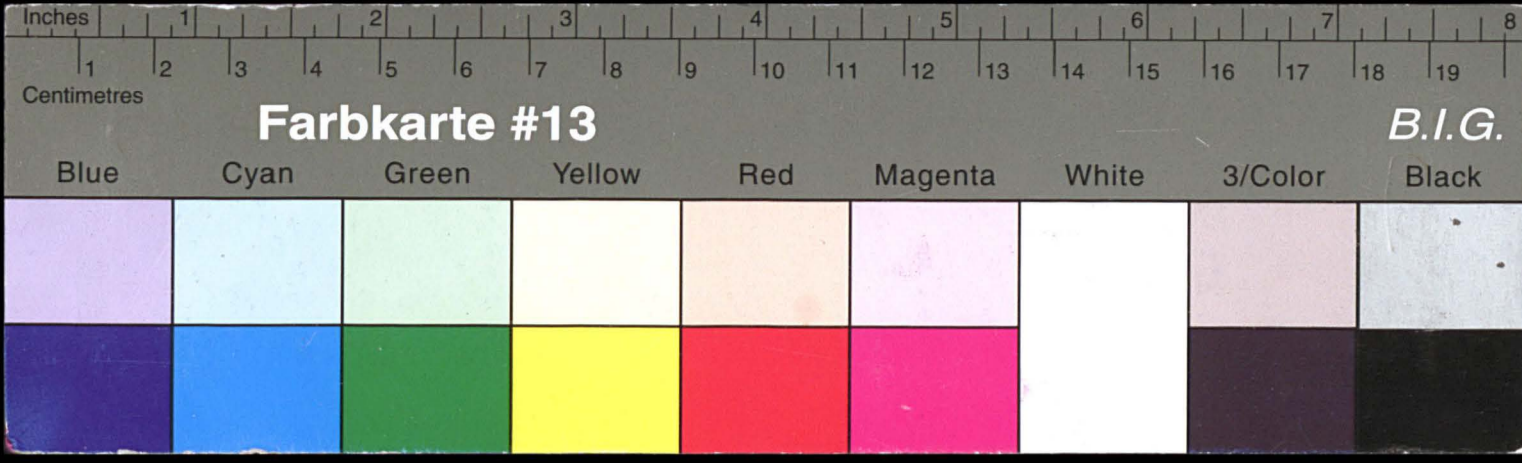

Kreisarchiv Stormarn E103

Gefördert durch die Deutsche Forschungsgemeinschaft (DFG) -
 Projektnummer 415708552

Section	Inventory	Year	Page Count
Seltene auf ihre umfangreichen Photographien des Geschichts- und der Kupfer- etc. alt. Den. 1894 in Jahren: a. im Kupferdruck: b. im Papier: und c. nachher in Kupfer	Seltene auf ihre umfangreichen Photographien des Geschichts- und der Kupfer- etc. alt. Den. 1894 in Jahren: a. im Kupferdruck: b. im Papier: und c. nachher in Kupfer	alt.	1483324 49
		alt.	34074 91
		alt.	1305 40
		alt.	1818754 80
		alt.	1729810 32 88944 48
Seltene auf ihre umfangreichen Photographien des Geschichts- und der Kupfer- etc. alt. Den. 1894 in Jahren: a. im Kupferdruck: b. im Papier: und c. nachher in Kupfer	Seltene auf ihre umfangreichen Photographien des Geschichts- und der Kupfer- etc. alt. Den. 1894 in Jahren: a. im Kupferdruck: b. im Papier: und c. nachher in Kupfer	alt.	1681459 41
		alt.	48350 91
		alt.	1729810 32
		alt.	88944 48
		alt.	1818754 80

Wismar-Stand
 der Stadt Wismar
 alt. Den. 1894

Reisebuch in der Administration der
 Alt. Den. 1894

Reisebuch in der Administration der
 alt. Den. 1898

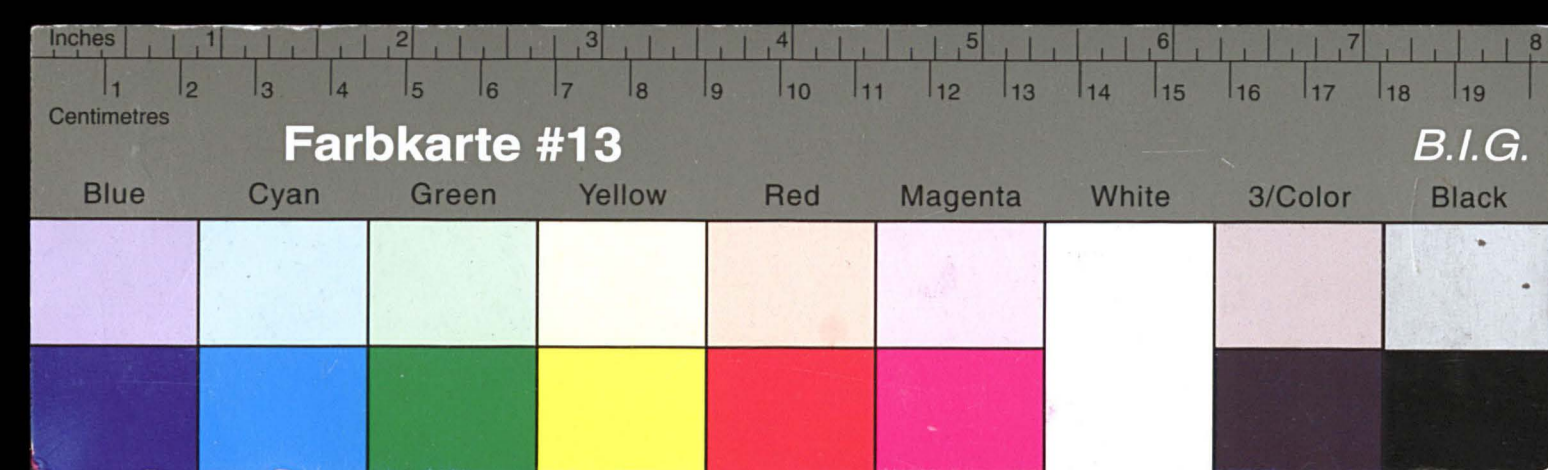

Kreisarchiv Stormarn E103

Gefördert durch die Deutsche Forschungsgemeinschaft (DFG) -
Projektnummer 415708552

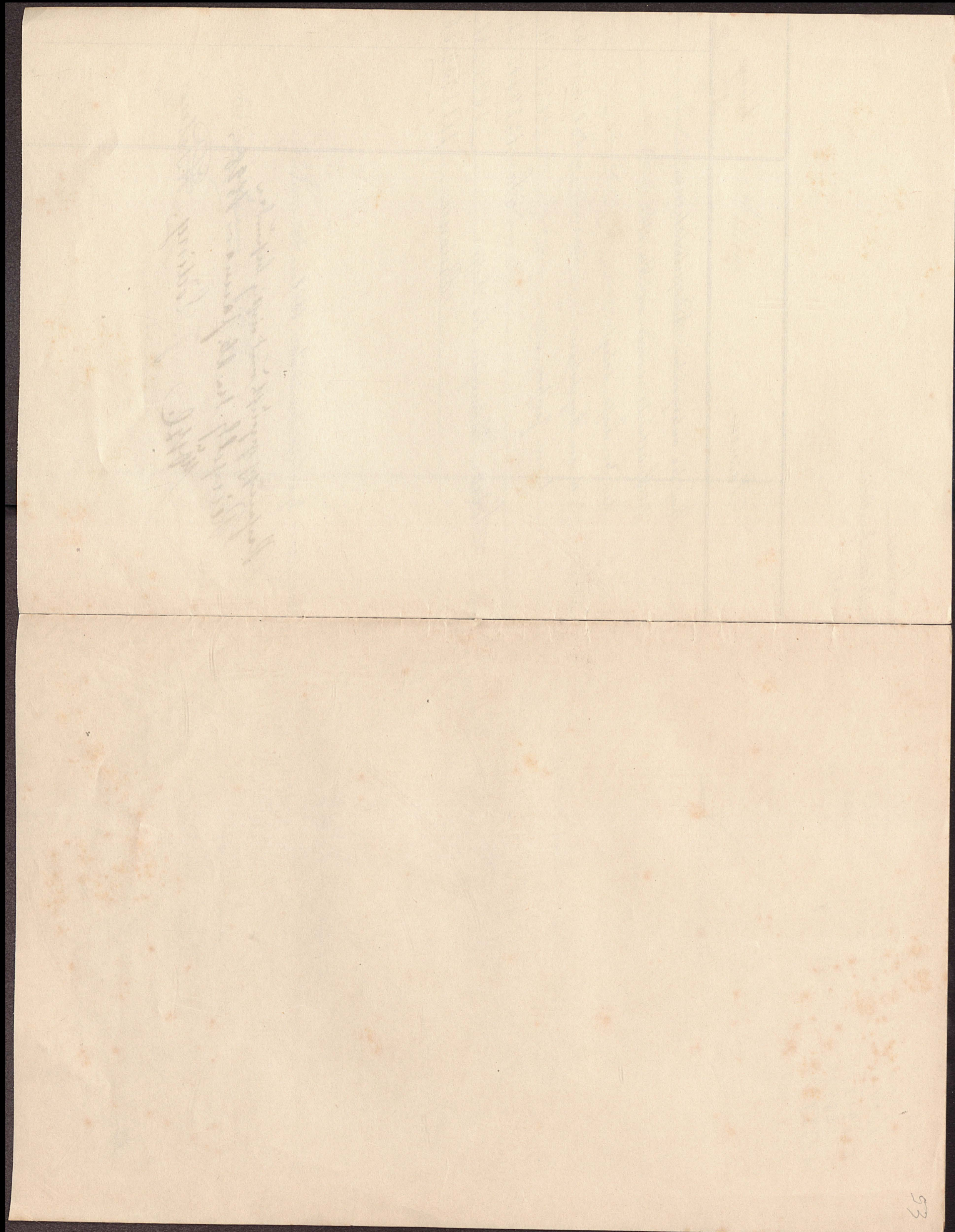

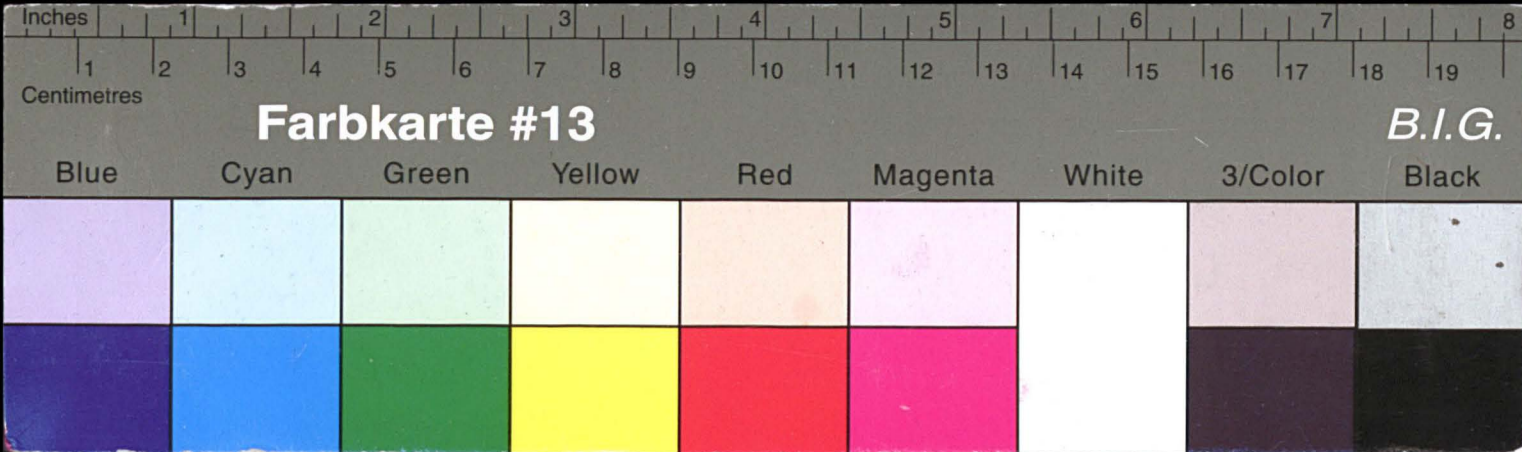

Kreisarchiv Stormarn E103

Gefördert durch die Deutsche Forschungsgemeinschaft (DFG) -
Projektnummer 415708552

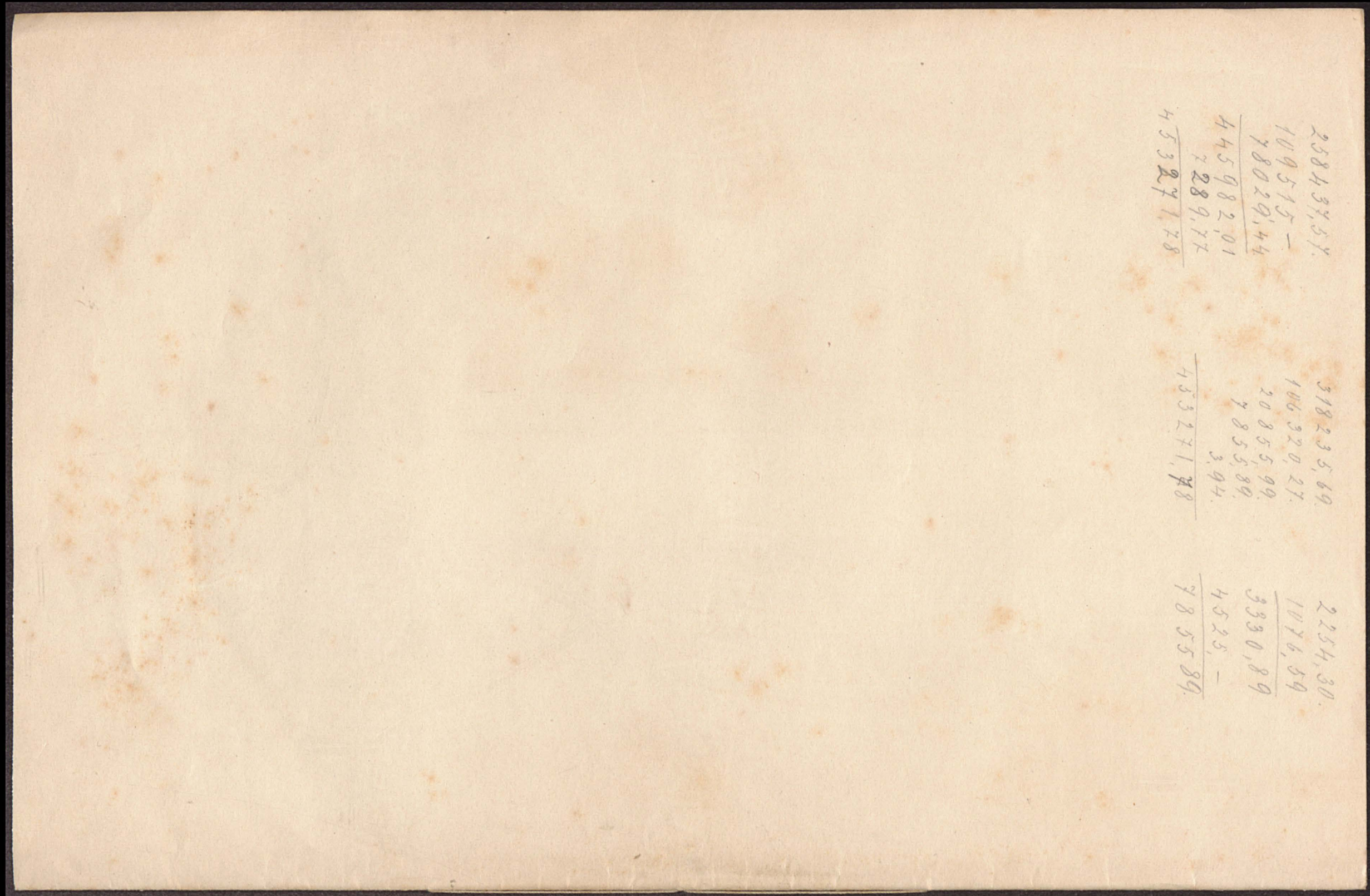

258437,57.
109515 -
78029,44
445982,01
7289,77
453271,78

318235,69.
106320,27.
20855,99.
7855,89.
3,94.
453271,78

2254,30.
1076,59
3330,89
4525, -
785589.