

Kreisarchiv Stormarn E103

Gefördert durch die Deutsche Forschungsgemeinschaft (DFG) -
Projektnummer 415708552

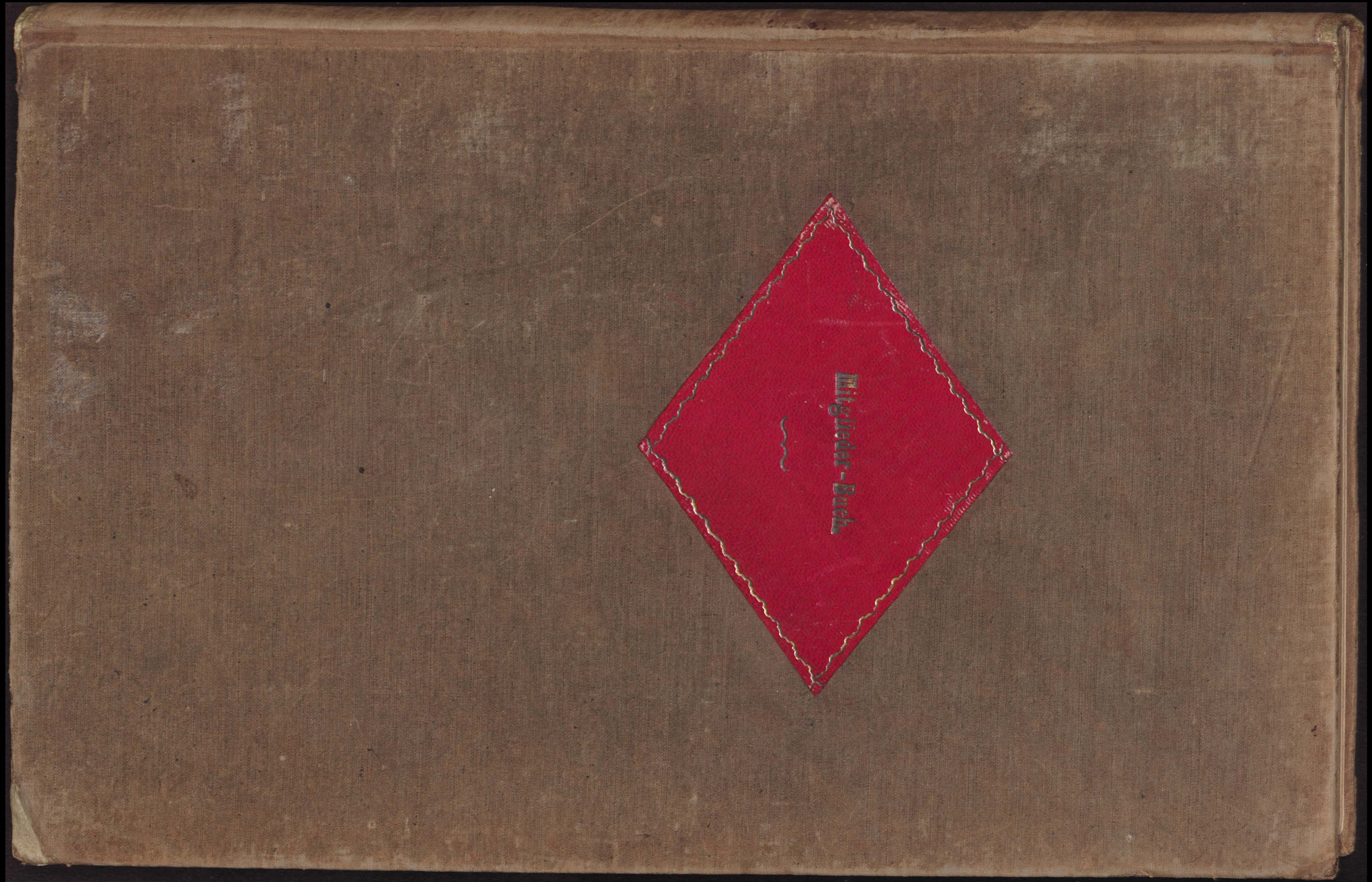

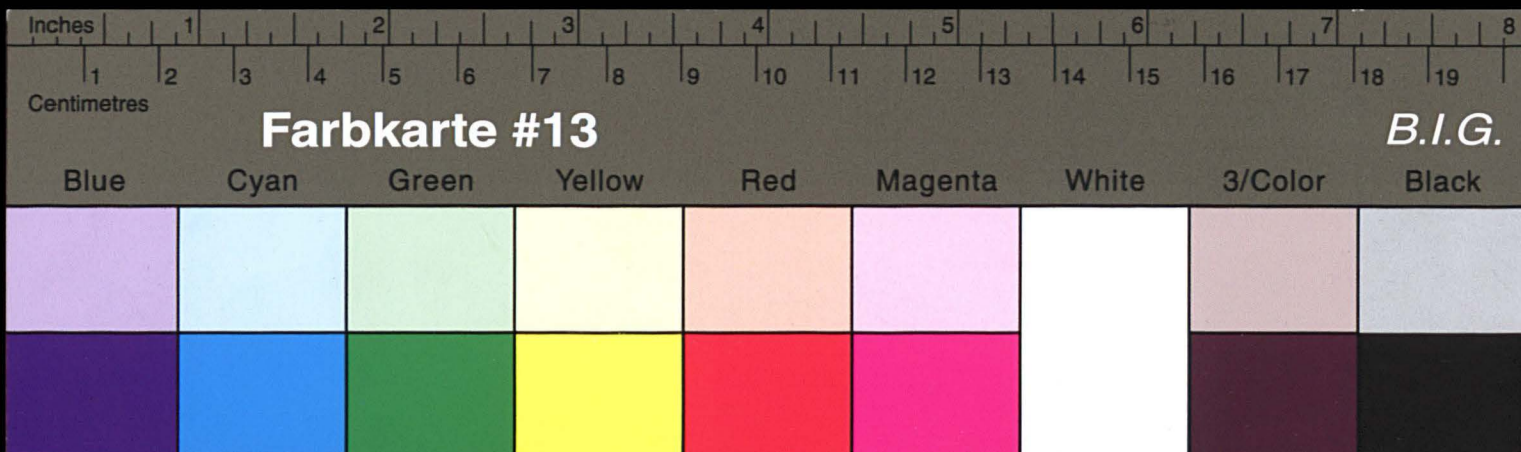

Kreisarchiv Stormarn E103

Gefördert durch die Deutsche Forschungsgemeinschaft (DFG) -
Projektnummer 415708552

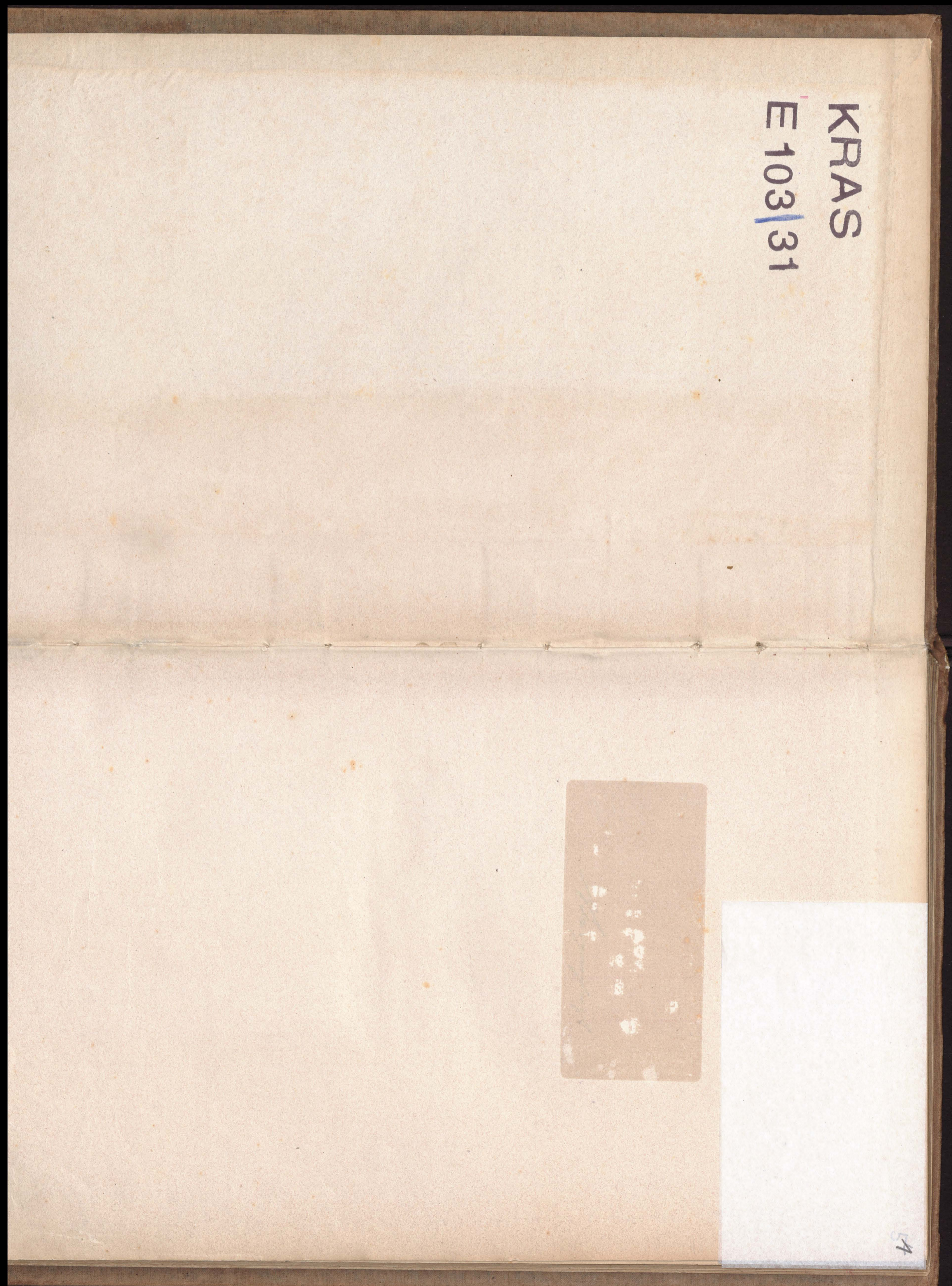

KRAS
E 103 | 31

4

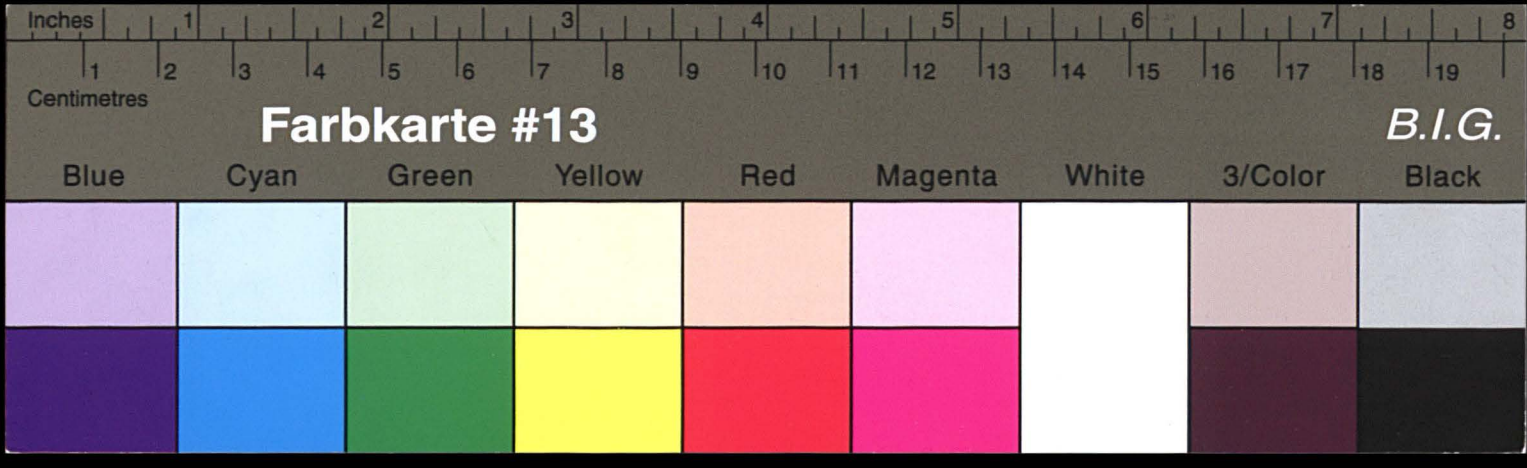

Kreisarchiv Stormarn E103

Gefördert durch die Deutsche Forschungsgemeinschaft (DFG) -
Projektnummer 415708552

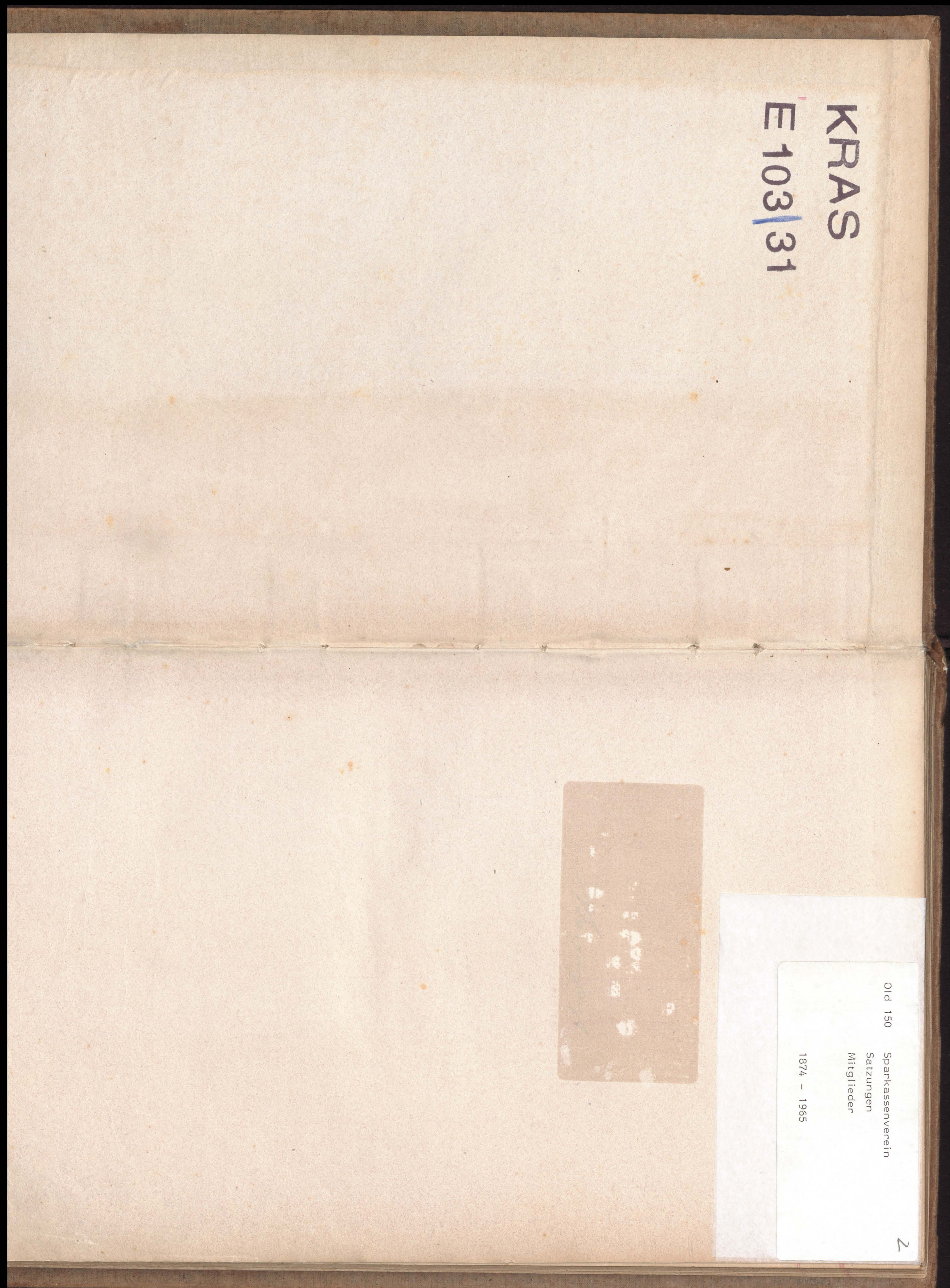

KPRAS
E 103 | 31



Old 150 Sparkassenverein
Satzungen
Mitglieder
1874 - 1965

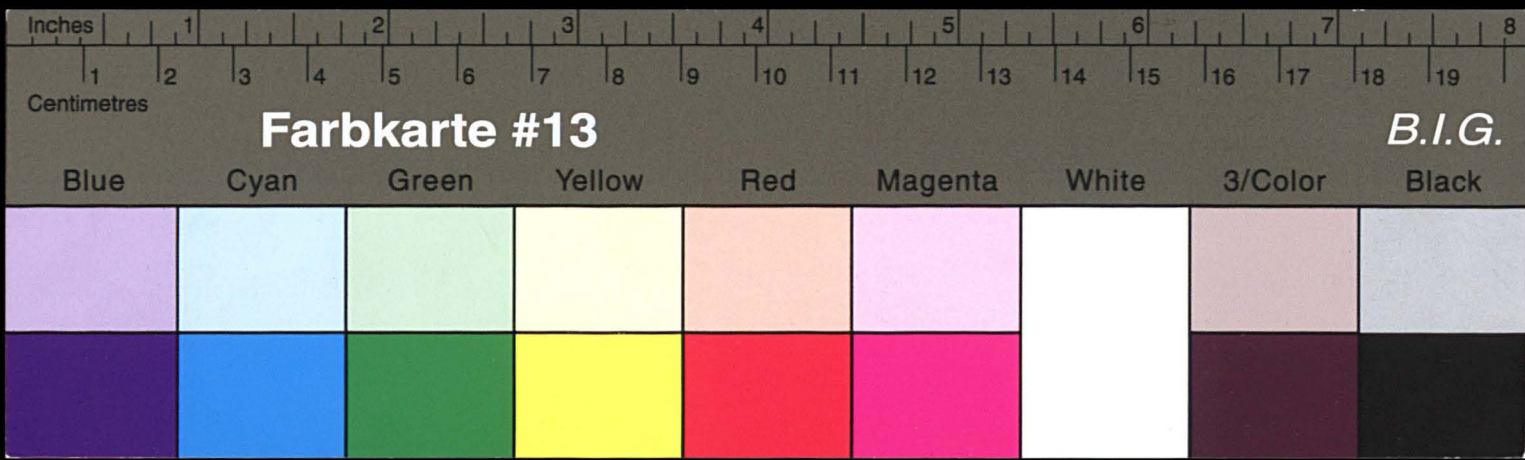

Kreisarchiv Stormarn E103

Gefördert durch die Deutsche Forschungsgemeinschaft (DFG) -
Projektnummer 415708552

KPRAS
E 103/31

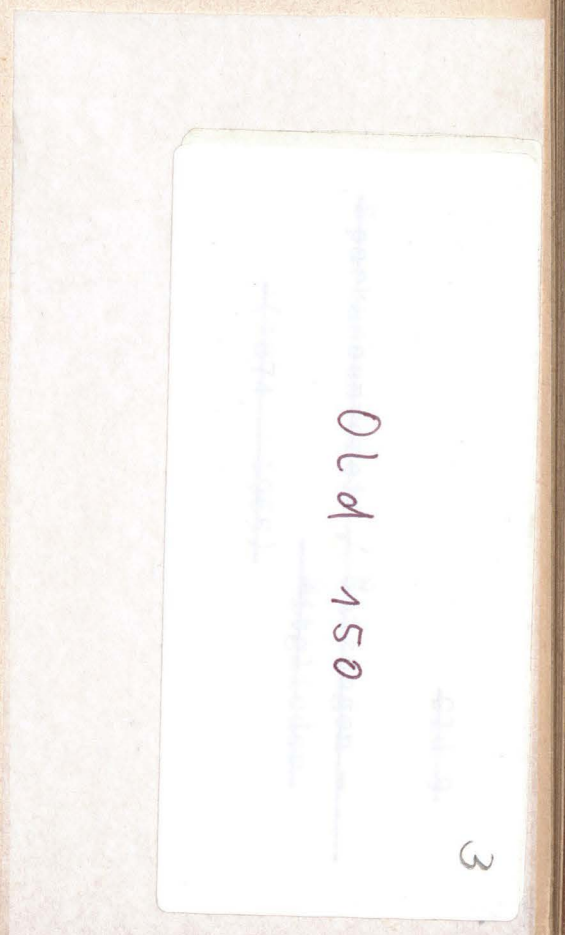

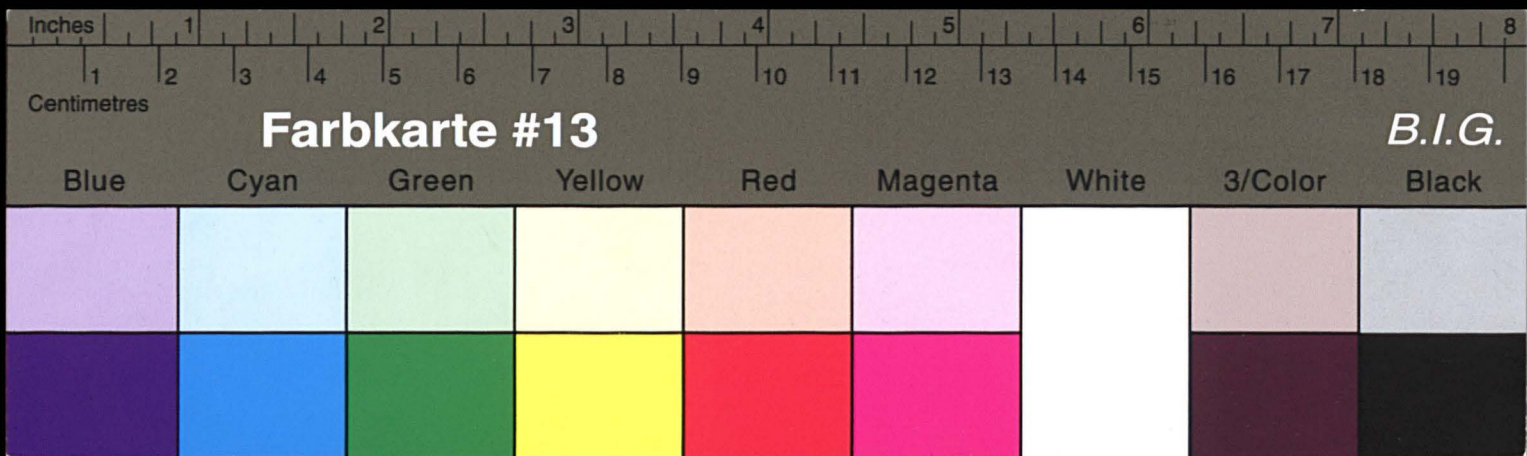

Kreisarchiv Stormarn E103

Gefördert durch die Deutsche Forschungsgemeinschaft (DFG) -
Projektnummer 415708552

KRAS
E 103 | 31

45

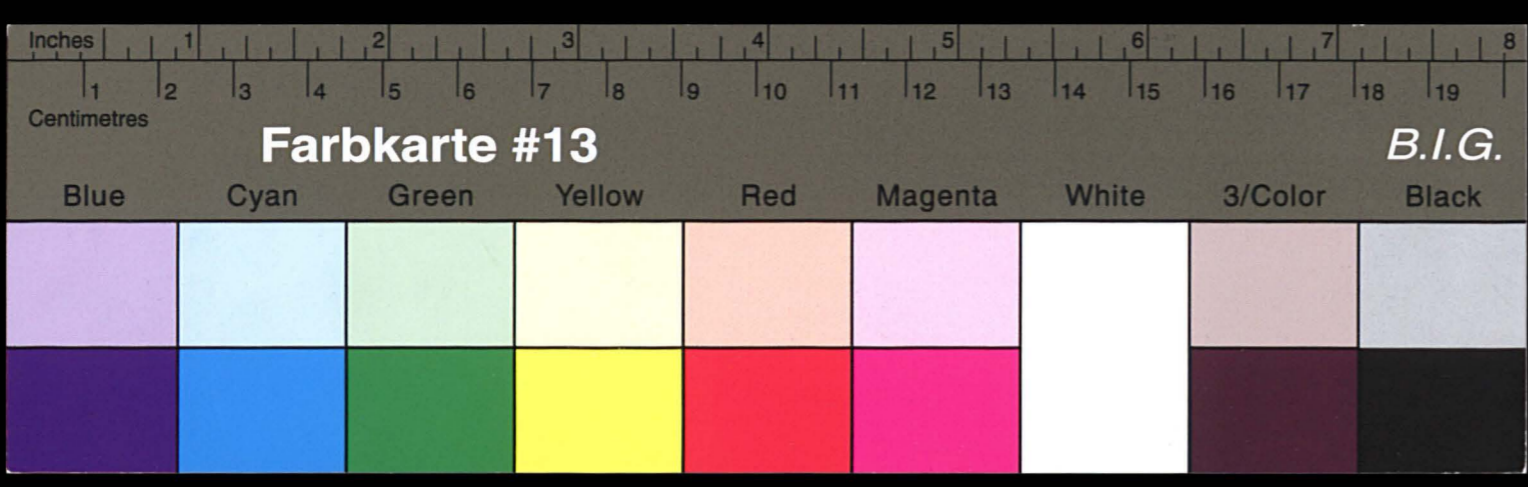

Kreisarchiv Stormarn E103

Gefördert durch die Deutsche Forschungsgemeinschaft (DFG) -
Projektnummer 415708552



KRAS
E 103/31

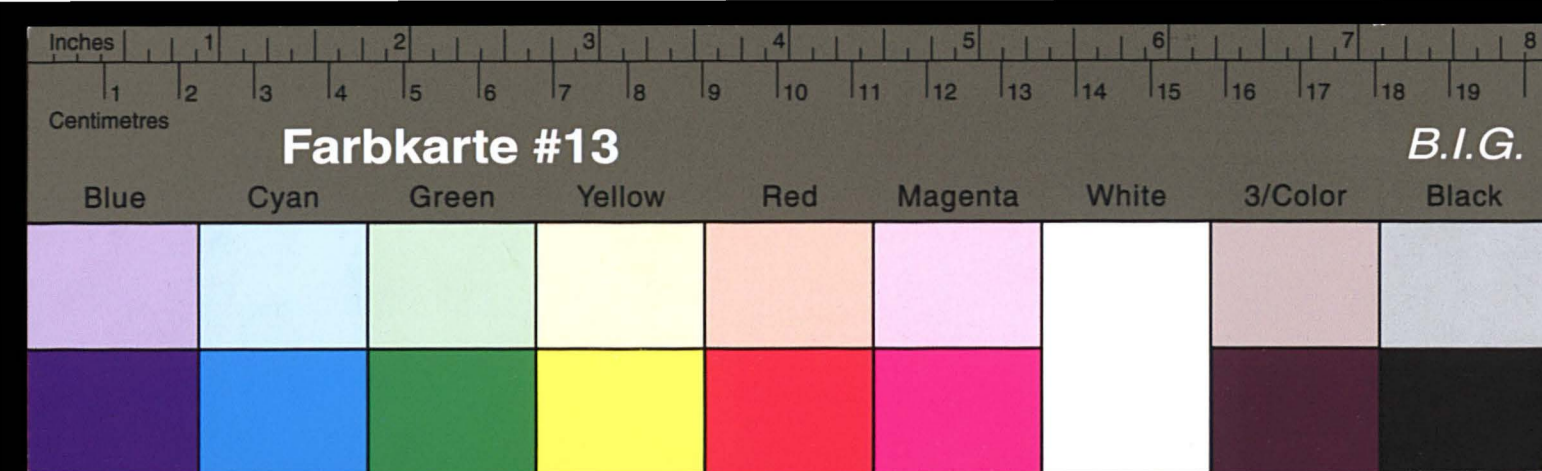

Kreisarchiv Stormarn E103

Gefördert durch die Deutsche Forschungsgemeinschaft (DFG) -
Projektnummer 415708552

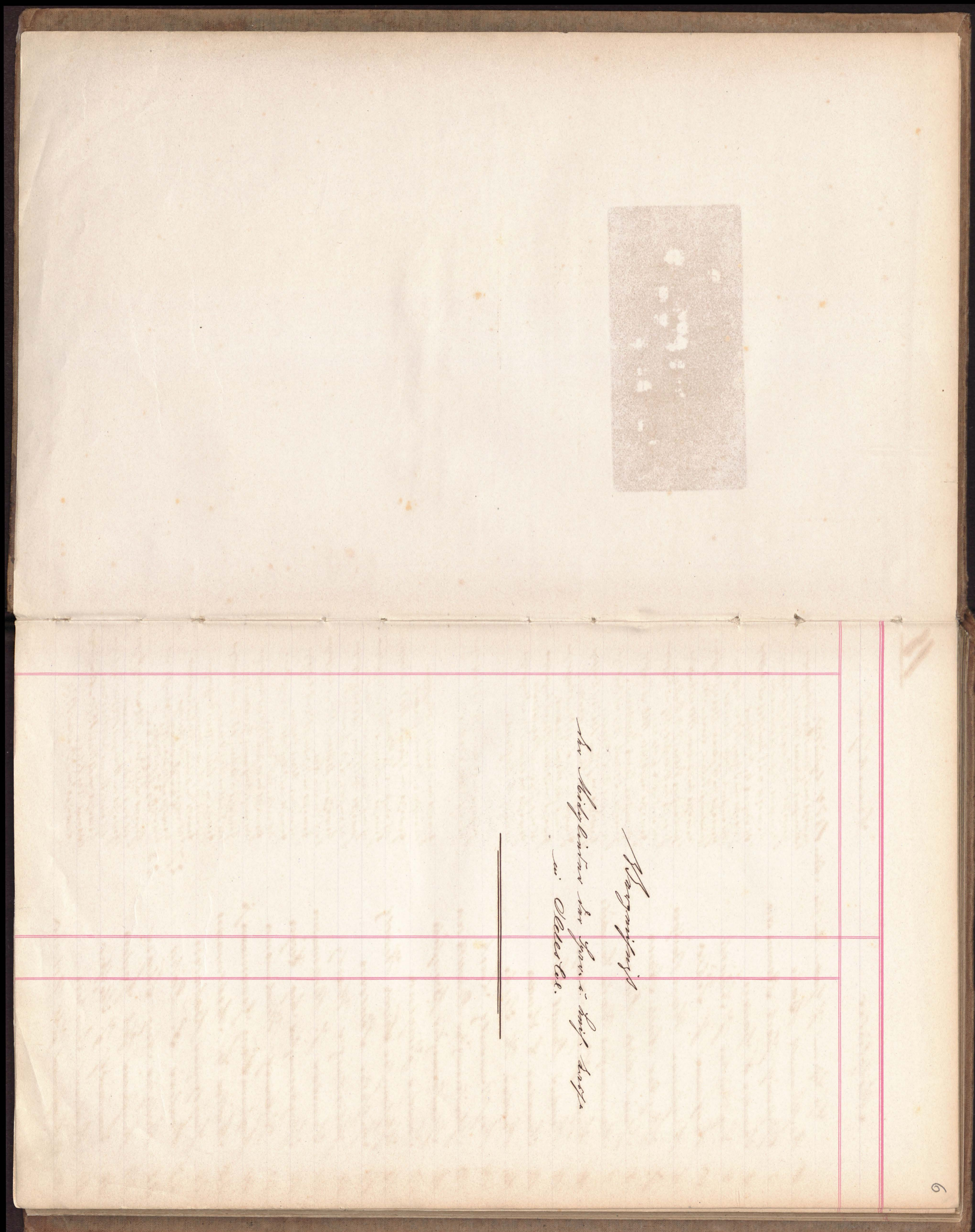

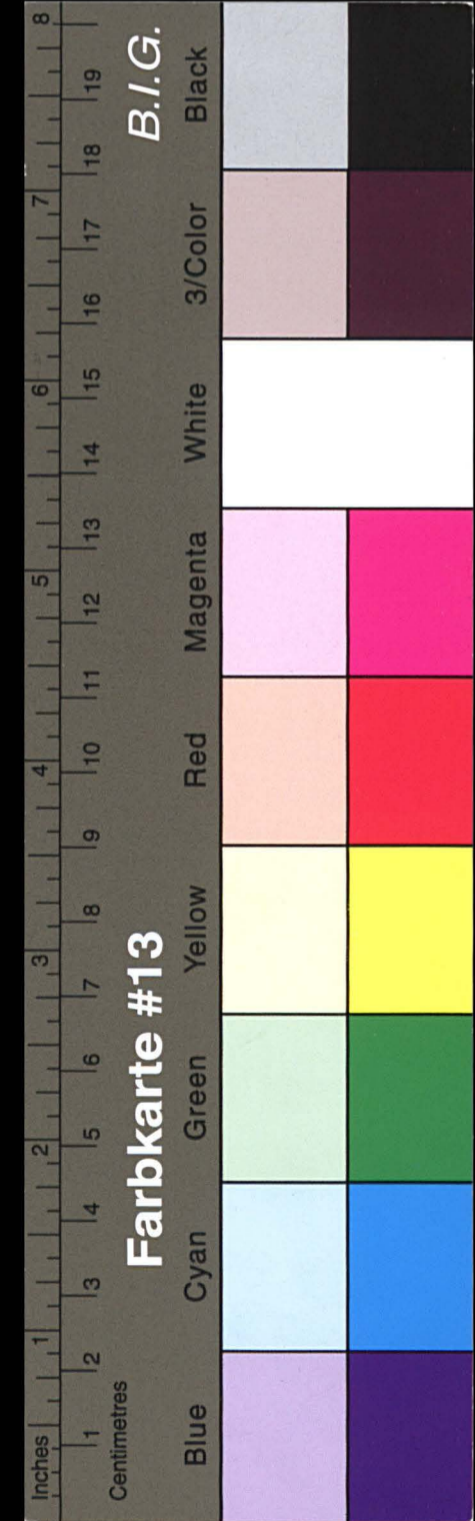

Kreisarchiv Stormarn E103

Gefördert durch die Deutsche Forschungsgemeinschaft (DFG) -
 Projektnummer 415708552

Moby lintar

1. Kaufmannsvald Baker
2. Olofsmund Gade. Rasmus sen.
3. Samuel S. Gader
4. Luftveit von J. Schütte
5. Kaufmann J. Seher
6. Kaufmann Heino Böttger
7. Sylvekar Ando. Hartz
8. Junit Ando. Drees
9. Meiermannen Heiko. Comdich
10. Kjøper Jørgen Haaps
11. Kjøper Daniel Sønder
12. Samuel C. Sønder
13. Kjøper H. Seher
14. Kaufmannsvald Lueck
15. Junitmannen Berneth sen.
16. Junitmannen Braasfjer
17. Samuel Jørgen
18. Luftmann Seede. Kierck
19. Luftman Paulsen
20. Jørgen v. Hartz
21. Samuel J. Redemann
22. Sylvekarmand Aug. Lieger
23. Olofsmund Niedemann
24. Kaufmann Peter Gerdemann jr.
25. Müller C. Nedlmann
26. Luftveit von Bahnsen
27. Kjøper S. Lahn
28. Kjøper Aug. Stegen
29. Kaufmann Joh. Gader
30. Meiermannen J. Luffers
31. Kaufmann Seethers
32. Kaufmann Joh. Helms

1874. Kopieret.
 Garantet om 22 Okt. 1874 als Kaufmann
 und anfert. Rasmus Gader.
 Garantet om 22 Okt. 1874 als Kaufmann
 und anfert. Peter Christensen.
 Garantet om 23 Juni 1866 als Kaufmann
 und anfert. H. S. Helms.
 Garantet om 3 Okt. 1858 als Kaufmann
 und anfert. H. S. Helms.
 Garantet om 30 Januar 1861 als Kaufmann
 und anfert. Heino Böttger.
 Garantet om 16 Okt. 1864 als Kaufmann
 und anfert. Heino Böttger.
 Garantet om 11 August 1847 als Kaufmann
 und anfert. H. S. Helms.
 Garantet om 16 Okt. 1860 als Kaufmann
 und anfert. Heino Böttger.
 Garantet om 3 Okt. 1857 als Kaufmann
 und anfert. H. S. Helms.
 Garantet om 7 Juni 1865 als Kaufmann
 und anfert. Heino Böttger.
 Garantet om 3 Okt. 1853 als Kaufmann
 und anfert. Heino Böttger.
 Garantet om 30 Okt. 1832 als Kaufmann
 und anfert. Heino Böttger.
 Garantet om 23 Juni 1841 als Kaufmann
 und anfert. Heino Böttger.
 Garantet om 24 Sept. 1845 als Kaufmann
 und anfert. Heino Böttger.
 Garantet om 13 Okt. 1837 als Kaufmann
 und anfert. Heino Böttger.
 Garantet om 8 Januar 1868 als Kaufmann
 und anfert. Heino Böttger.
 Garantet om 11 August 1847 als Kaufmann
 und anfert. Heino Böttger.
 Garantet om 13 Juni 1866 als Kaufmann
 und anfert. Heino Böttger.
 Garantet om 21 Okt. 1870 als Kaufmann
 und anfert. Heino Böttger.
 Garantet om 13 Okt. 1852 als Kaufmann
 und anfert. Heino Böttger.
 Garantet om 13 Aug. 1842 als Kaufmann
 und anfert. Heino Böttger.
 Garantet om 10 Juni 1873 als Kaufmann
 und anfert. Heino Böttger.
 Garantet om 11 Sept. 1870 als Kaufmann
 und anfert. Heino Böttger.
 Garantet om 11 Sept. 1834 als Kaufmann
 und anfert. Heino Böttger.
 Garantet om 13 Juni 1866 als Kaufmann
 und anfert. Heino Böttger.
 Garantet om 13 Juni 1866 als Kaufmann
 und anfert. Heino Böttger.
 Garantet om 13 Juni 1866 als Kaufmann
 und anfert. Heino Böttger.
 Garantet om 13 Juni 1866 als Kaufmann
 und anfert. Heino Böttger.
 Garantet om 13 Juni 1866 als Kaufmann
 und anfert. Heino Böttger.
 Garantet om 13 Juni 1866 als Kaufmann
 und anfert. Heino Böttger.

Lamm lintar

33. Linnemannsen Davids
34. Kaufmannen J. H. Seher
35. Meiermannen J. H. Seher
36. Olofsmund Heino Weiphal
37. Kjøper H. Gelhausen
38. Kjøper C. Haarns
39. Samuel Jensen
40. Kaufmann Seeling
41. Meiermannen Heino Geerdes
42. Meiermannen Heino Rasmussen

Stamm lintar

1. Luftveit Seher v. Leda
2. Luftveit von Wolhagen
3. Kaufmann Valerian

Lamm lintar

Garantet om 21 Okt. 1870 als Kaufmann
 und anfert. Rasmus Gader.
 Garantet om 5 Okt. 1870.
 Garantet om 5 Okt. 1870.
 Garantet om 5 Okt. 1870.
 Garantet om 5 Okt. 1870.
 Garantet om 5 Okt. 1870.
 Garantet om 4 Juni 1872 als Kaufmann
 und anfert. Heino Böttger.
 Garantet om 10 Juni 1873 als Kaufmann
 und anfert. Heino Böttger.
 Garantet om 10 Juni 1873 als Kaufmann
 und anfert. Heino Böttger.
 Garantet om 10 Juni 1873 als Kaufmann
 und anfert. Heino Böttger.

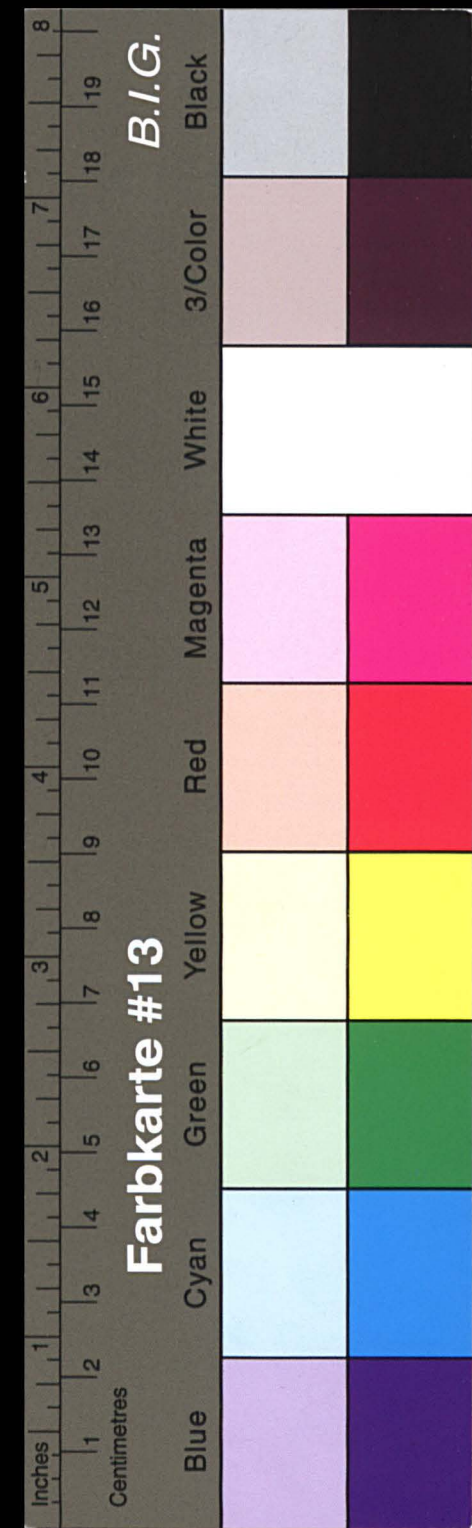

Kreisarchiv Stormarn E103

Gefördert durch die Deutsche Forschungsgemeinschaft (DFG) -
Projektnummer 415708552

Neidylintar		Lunnenbygnar		Neidylintar		Lunnenbygnar	
1.	Kaufmanns Bahr			34.	Erasmus H. Westphal	34.	Nargoyaa myf Liebeck
2.	Jochim Ramon sen.			35.	Erasmus H. Gelhausen		
3.	Lautmirtz S. Gaden	3.	Wapfobau.	36.	Syffers Carl Harns		
4.	Lautmirtz J. Schütte			37.	Erasmus J. S. Jensen		
5.	Kaufmann J. Söhl			38.	Kaufmann Selling		
6.	Kaufmann H. Pödder			39.	Lautmirtz H. Geeder		
7.	Syffers And. Scharik			40.	Erasmus Heier Ramon		
8.	Erasmus And. H. Sauer			41.	Lautmirtz Carl Sonder	41.	Erasmus 4. Febr. 1875. aus Haffner. aus ampt. d. Sagen.
9.	Erasmusmirtz H. Conradts			42.	Soldatmirtz H. Daviths	42.	Erasmus 4. Febr. 1875. aus Haffner. aus ampt. d. Sagen.
10.	Syffers Jürg. Naap			43.	Erasmusmirtz Meewer	43.	Erasmus 27. Decbr. 1875. aus Haffner. aus ampt. d. Sagen.
11.	Erasmus Daniel Sonder			44.	Lautmirtz Heier Witten	44.	Erasmus 27. Decbr. 1875. aus Haffner. aus ampt. d. Sagen.
12.	Erasmus C. Sonder			45.	Kaufmann S. Meadens	45.	Erasmus 27. Decbr. 1875. aus Haffner. aus ampt. d. Sagen.
13.	Erasmus H. Seiker			46.	Erasmus C. Kallbe sen.	46.	Erasmus 27. Decbr. 1875. aus Haffner. aus ampt. d. Sagen.
14.	Kaufmanns J. Heick			47.	Erasmusmirtz Heier Saffers	47.	Erasmus 27. Decbr. 1875. aus Haffner. aus ampt. d. Sagen.
15.	Erasmus Derreuth sen.						
16.	Erasmusmirtz Brandts						
17.	Syffersmirtz C. Storgers						
18.	Syffersmirtz And. Hindz						
19.	Syffersmirtz Paulsen	19.	Nargoyaa myf Liebeck				
20.	Syffersmirtz J. H. G. v. Harby						
21.	Erasmus Joh. Redemann						
22.	Syffersmirtz August Reiger						
23.	Erasmusmirtz Wiedemann						
24.	Kaufmann J. Spermann						
25.	Erasmus C. Meckelmann						
26.	Syffersmirtz Bahrson						
27.	Kaufmann J. Gaden						
28.	Lautmirtz J. Saffers	28.	Wapfobau.				
29.	Kaufmann W. Sonten						
30.	Kaufmann Joh. Kellens						
31.	Erasmusmirtz Dr. Davids	31.	Nargoyaa myf Liebeck				
32.	Erasmusmirtz J. H. Schmidt						
33.	Erasmusmirtz Th. Schmidt						

Erasmusmirtz

- Erasmusmirtz Schmidt v. Leda
- Erasmusmirtz H. Westphal
- Kaufmann Valentin
- Erasmusmirtz Dr. Davids
- Syffersmirtz Paulsen
- Erasmusmirtz Heier Westphal

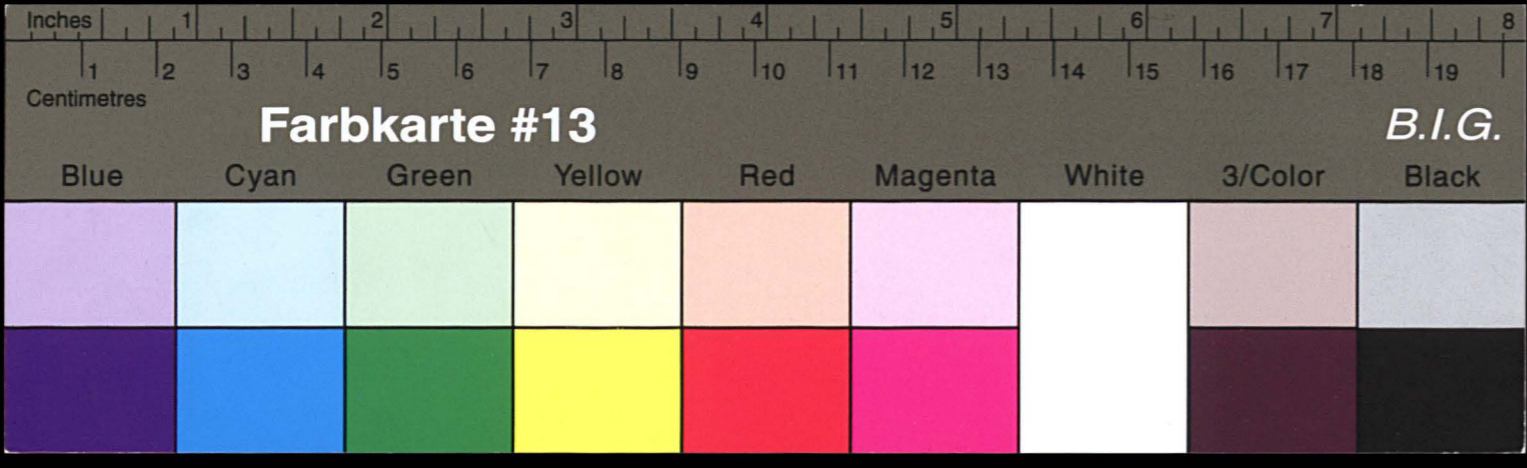

Kreisarchiv Stormarn E103

Gefördert durch die Deutsche Forschungsgemeinschaft (DFG) -
Projektnummer 415708552

3.
1876

Nordgermania

Hammerberg

Nordgermania

Hammerberg

1. Engelhorn'sche Fabrik
2. Hammerberg'sche Fabrik
3. Hammerberg'sche Fabrik
4. Hammerberg'sche Fabrik
5. Hammerberg'sche Fabrik
6. Hammerberg'sche Fabrik
7. Hammerberg'sche Fabrik
8. Hammerberg'sche Fabrik
9. Hammerberg'sche Fabrik
10. Hammerberg'sche Fabrik
11. Hammerberg'sche Fabrik
12. Hammerberg'sche Fabrik
13. Hammerberg'sche Fabrik
14. Hammerberg'sche Fabrik
15. Hammerberg'sche Fabrik
16. Hammerberg'sche Fabrik
17. Hammerberg'sche Fabrik
18. Hammerberg'sche Fabrik
19. Hammerberg'sche Fabrik
20. Hammerberg'sche Fabrik
21. Hammerberg'sche Fabrik
22. Hammerberg'sche Fabrik
23. Hammerberg'sche Fabrik
24. Hammerberg'sche Fabrik
25. Hammerberg'sche Fabrik
26. Hammerberg'sche Fabrik
27. Hammerberg'sche Fabrik
28. Hammerberg'sche Fabrik
29. Hammerberg'sche Fabrik
30. Hammerberg'sche Fabrik
31. Hammerberg'sche Fabrik
32. Hammerberg'sche Fabrik
33. Hammerberg'sche Fabrik

21. Hammerberg

34. Hammerberg'sche Fabrik
35. Hammerberg'sche Fabrik
36. Hammerberg'sche Fabrik
37. Hammerberg'sche Fabrik
38. Hammerberg'sche Fabrik
39. Hammerberg'sche Fabrik
40. Hammerberg'sche Fabrik
41. Hammerberg'sche Fabrik
42. Hammerberg'sche Fabrik
43. Hammerberg'sche Fabrik

Hammerberg'sche Fabrik

43. Hammerberg'sche Fabrik

1. Hammerberg'sche Fabrik
2. Hammerberg'sche Fabrik
3. Hammerberg'sche Fabrik
4. Hammerberg'sche Fabrik
5. Hammerberg'sche Fabrik
6. Hammerberg'sche Fabrik

3.
9

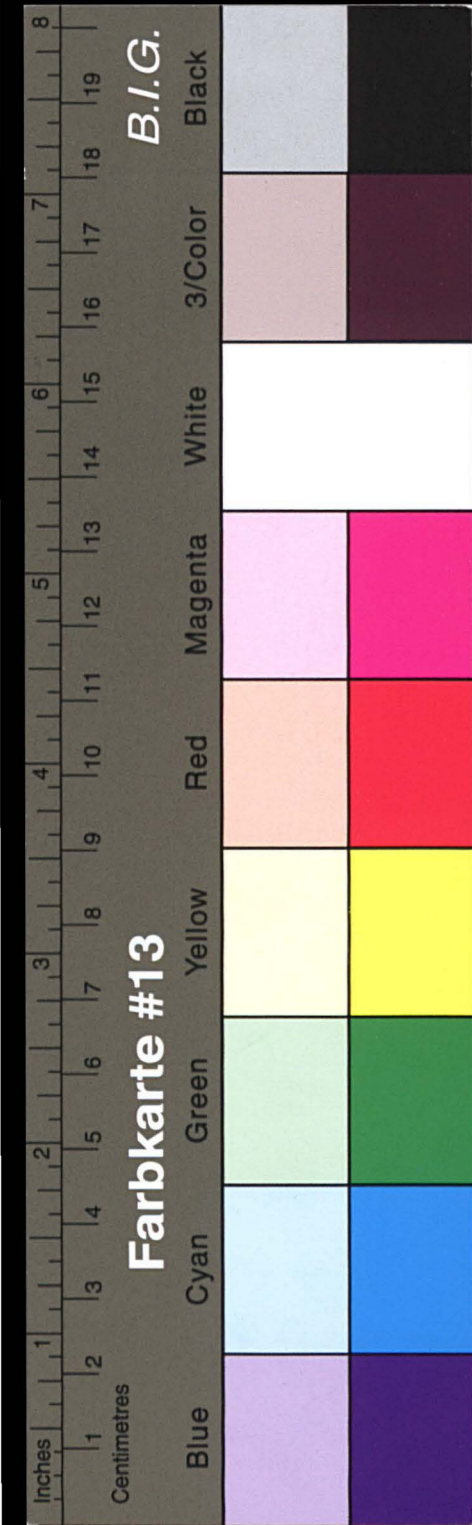

Kreisarchiv Stormarn E103

Gefördert durch die Deutsche Forschungsgemeinschaft (DFG) -
 Projektnummer 415708552

	<i>Neidylintur</i>	<i>Lunnen Lintur</i>
1.	Kaufmannsly Bahr	
2.	Geatlein Ramm sen	
3.	Lautmann Joh. Schutte	
4.	Kaufmann Joh. Schli	
5.	Kaufmann H. Bollger	
4.	Schuster Andr. Saurh	
7.	Schmitt H. H. Deuss	
8.	Maedw. Comdein sen	8. Kaufmann
9.	Singer Fried. Noass	
10.	Kundin Daniel Sonder	10. Kaufmann von Lubek
11.	Lautman E. Sonder	
12.	Kundin H. Lühr	
13.	Kaufmannsly Joh. K.	
14.	Schmitts Lemuth sen.	14. Kaufmann.
15.	Schmittsly Kaufmann	
16.	Lautman Chr. Fürgens	
17.	Schmittsly Friedr. Kindt	
18.	Kaufmann Joh. G. v. Hartz	
19.	Lautman Joh. Nedermann	
20.	Schuster Aug. Lieger	
21.	Kaufmann S. Ferdemann	
22.	Müller C. Medemann	
23.	Singer Joh. Paterson	
24.	Kaufmann Joh. Gaden	
25.	Kaufmann W. Senthon	
26.	Kaufmann Joh. Holms	
27.	Kaufmannsly J. H. Schmidt	
28.	Kaufmannsly Th. Schmidt	
29.	Kaufmann Gelhausen	
30.	Schuster Carl Wams	
31.	Lautman Joh. S. Jerser	
32.	Kaufmann Schelling	
33.	Lautmannsly Heine Geedts	

<i>Neidylintur</i>	<i>Lunnen Lintur</i>
34.	Lautman Heine Ramm
35.	Lautmann Carl Sonder
36.	Schmittsly Joh. Danke
37.	Kaufmannsly Meewe
38.	Kaufmannsly S. Madson
39.	Lautmann Heine Wilton
40.	Schmittsly E. Halbe sen.
41.	Lautman Heine Soffers
42.	Kundin Rautenberg
43.	Schmittsly Peter Schroder
44.	Kaufmannsly Aock
45.	Schuster Joh. Saurh
46.	Kaufmannsly W. Oldenburg

<i>Neidylintur</i>	<i>Lunnen Lintur</i>
40.	Kaufmann.
43.	<i>Opusculum 10. Octob. 1877</i> <i>als Aufg. des Prof. Dr. Comdein sen.</i>
44.	<i>Opusculum 10. Octob. 1877</i> <i>als Aufg. des Prof. Dr. Comdein sen.</i>
45.	<i>Opusculum 10. Octob. 1877</i> <i>als Aufg. des Prof. Dr. Comdein sen.</i>
46.	<i>Opusculum 10. Octob. 1877</i> <i>als Aufg. des Prof. Dr. Comdein sen.</i>
<i>Stammlyntur.</i>	
1.	Schmittsly Schmitt v. Leda
2.	Kaufmannsly Welfhagen
3.	Kaufmannsly Valensiner
4.	Kaufmannsly Dr. Davids
5.	Schuster Paulsen
6.	Schmittsly Heine Westphal
7.	Kundin Daniel Sonder

40.	Kaufmann.
43.	<i>Opusculum 10. Octob. 1877</i> <i>als Aufg. des Prof. Dr. Comdein sen.</i>
44.	<i>Opusculum 10. Octob. 1877</i> <i>als Aufg. des Prof. Dr. Comdein sen.</i>
45.	<i>Opusculum 10. Octob. 1877</i> <i>als Aufg. des Prof. Dr. Comdein sen.</i>
46.	<i>Opusculum 10. Octob. 1877</i> <i>als Aufg. des Prof. Dr. Comdein sen.</i>

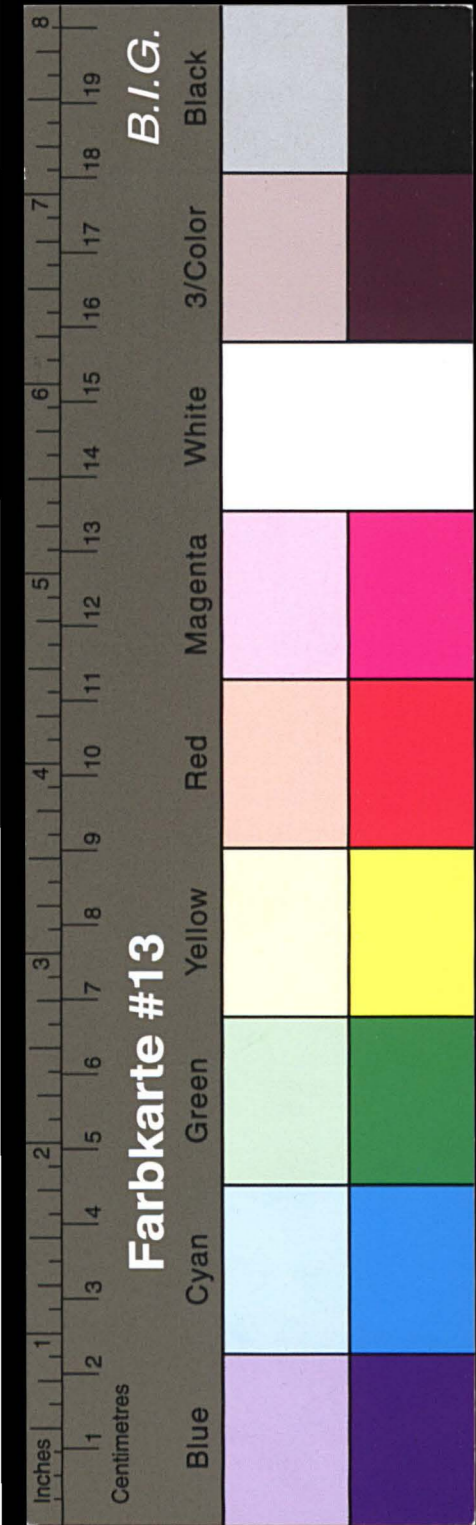

Kreisarchiv Stormarn E103

Gefördert durch die Deutsche Forschungsgemeinschaft (DFG) -
Projektnummer 415708552

Niedylintun	
1.	Kaufmannsly Bahr
2.	Fruchtens Frucht Stamm
3.	Lustmiller J. Scheith
4.	Fruchtmann J. Pöhl
5.	Fruchtmann W. Bötzger
6.	Schreyer Andr. Tharich
7.	Frucht A. H. Drews
8.	Schreyer Aug. Meass
9.	Samson Chr. Loocher
10.	Frucht A. Secker
11.	Kaufmannsly J. Weich
12.	Fruchtmannsly Bröcklein
13.	Samson Chr. Jürgens
14.	Schreyer Friedr. Heide
15.	Fruchtmann J. H. v. Hartz
16.	Samson J. Neckermann
17.	Schreyer Aug. Zieger
18.	Fruchtmann F. Geckermann
19.	Meiller C. Medelmann
20.	Schreyer Bahr von
21.	Fruchtmann J. Gaden
22.	Fruchtmann W. Lörken
23.	Fruchtmann J. Helms
24.	Fruchtmann J. H. Schmidt
25.	Fruchtmann J. H. Schmidt
26.	Fruchtmann H. Gelhausen
27.	Schreyer Carl Harms
28.	Samson J. S. Jensen
29.	Fruchtmann Selling
30.	Fruchtmann Heiner Geedts
31.	Samson Heiner Rammer
32.	Fruchtmann Carl Loocher
33.	Schreyer H. Darscher

Linnenslyngun	
1.	Fruchtmann
19.	Fruchtmann
20.	Fruchtmann 21. Sept. 1878.

Niedylintun	
34.	Fruchtmannsly Meves
35.	Fruchtmannsly S. Martens
36.	Fruchtmann Heiner Witten
37.	Fruchtmann Heiner Steffens
38.	Fruchtmann Raukenberg
39.	Fruchtmannsly Asch
40.	Fruchtmann W. Stenberg
41.	Fruchtmannsly Peter Schöder
42.	Fruchtmann Joh. Tharich
43.	Fruchtmann Hermann Helking
44.	Fruchtmann Heiner Loocher

Linnenslyngun	
43.	Fruchtmann 13. Sept. 1878.
44.	Fruchtmann 13. Sept. 1878.

Linnenslyngun	
1.	Fruchtmann Schmidt v. Seck
2.	Fruchtmann Wolhagen
3.	Fruchtmann Valerian
4.	Fruchtmann Dr. David
5.	Fruchtmann Paulsen
6.	Fruchtmann Heiner Westphal
7.	Fruchtmann Daniel Loocher

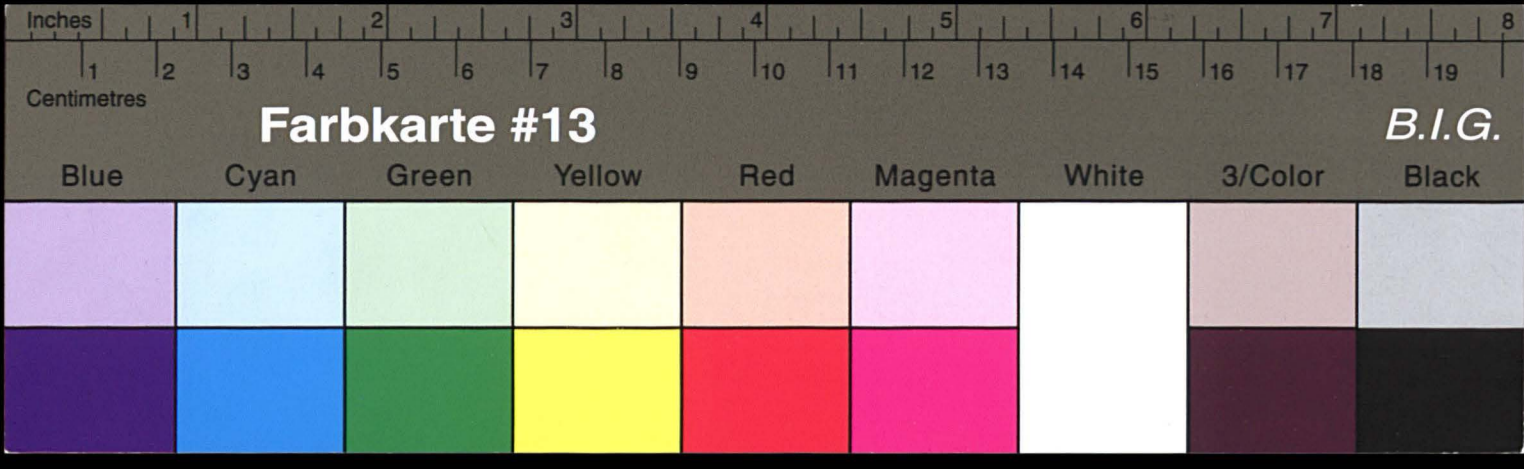

Kreisarchiv Stormarn E103

Gefördert durch die Deutsche Forschungsgemeinschaft (DFG) -
 Projektnummer 415708552

Widrigkeiten	Einnahmestücken	Widrigkeiten	Einnahmestücken
1. Gerdtsen, Pommern	1. Am 1. November 1879 eingekommen	34. Hermanns Meer, Wollers	
2. Gerdtsen, Pommern		35. Hermanns Meer, Wollers	
3. Gerdtsen, Pommern		36. Hermanns Meer, Wollers	
4. Gerdtsen, Pommern		37. Hermanns Meer, Wollers	
5. Gerdtsen, Pommern		38. Hermanns Meer, Wollers	
6. Gerdtsen, Pommern		39. Hermanns Meer, Wollers	
7. Gerdtsen, Pommern		40. Hermanns Meer, Wollers	
8. Gerdtsen, Pommern		41. Hermanns Meer, Wollers	
9. Gerdtsen, Pommern		42. Hermanns Meer, Wollers	
10. Gerdtsen, Pommern		43. Hermanns Meer, Wollers	
11. Gerdtsen, Pommern		44. Hermanns Meer, Wollers	
12. Gerdtsen, Pommern		45. Hermanns Meer, Wollers	
13. Gerdtsen, Pommern		46. Hermanns Meer, Wollers	
14. Gerdtsen, Pommern		47. Hermanns Meer, Wollers	
15. Gerdtsen, Pommern		48. Hermanns Meer, Wollers	
16. Gerdtsen, Pommern		49. Hermanns Meer, Wollers	
17. Gerdtsen, Pommern		50. Hermanns Meer, Wollers	
18. Gerdtsen, Pommern		51. Hermanns Meer, Wollers	
19. Gerdtsen, Pommern		52. Hermanns Meer, Wollers	
20. Gerdtsen, Pommern		53. Hermanns Meer, Wollers	
21. Gerdtsen, Pommern		54. Hermanns Meer, Wollers	
22. Gerdtsen, Pommern		55. Hermanns Meer, Wollers	
23. Gerdtsen, Pommern		56. Hermanns Meer, Wollers	
24. Gerdtsen, Pommern		57. Hermanns Meer, Wollers	
25. Gerdtsen, Pommern		58. Hermanns Meer, Wollers	
26. Gerdtsen, Pommern		59. Hermanns Meer, Wollers	
27. Gerdtsen, Pommern		60. Hermanns Meer, Wollers	
28. Gerdtsen, Pommern		61. Hermanns Meer, Wollers	
29. Gerdtsen, Pommern		62. Hermanns Meer, Wollers	
30. Gerdtsen, Pommern		63. Hermanns Meer, Wollers	
31. Gerdtsen, Pommern		64. Hermanns Meer, Wollers	
32. Gerdtsen, Pommern		65. Hermanns Meer, Wollers	
33. Gerdtsen, Pommern		66. Hermanns Meer, Wollers	

18

29

12

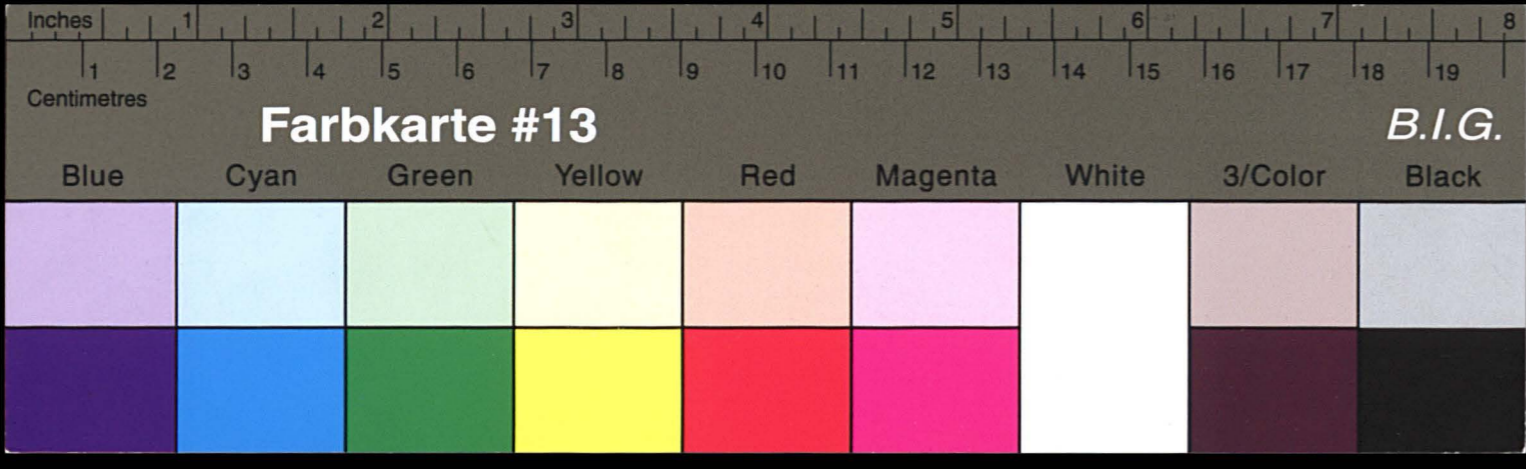

Kreisarchiv Stormarn E103

Gefördert durch die Deutsche Forschungsgemeinschaft (DFG) -
 Projektnummer 415708552

No.	Widderlöwen	No.	Widderlöwen	No.	Widderlöwen	No.	Widderlöwen
1	Kapitän Johann Baptist v. Thiele	23	Leutnant v. Meier, Goedecke	41	Leutnant v. Meier, Goedecke	1	Leutnant v. Meier, Goedecke
2	Kapitän v. Thiele	24	Leutnant v. Meier, Goedecke	42	Leutnant v. Meier, Goedecke	2	Leutnant v. Meier, Goedecke
3	Kapitän v. Thiele	25	Leutnant v. Meier, Goedecke	43	Leutnant v. Meier, Goedecke	3	Leutnant v. Meier, Goedecke
4	Kapitän v. Thiele	26	Leutnant v. Meier, Goedecke			4	Leutnant v. Meier, Goedecke
5	Kapitän v. Thiele	27	Leutnant v. Meier, Goedecke			5	Leutnant v. Meier, Goedecke
6	Kapitän v. Thiele	28	Leutnant v. Meier, Goedecke			6	Leutnant v. Meier, Goedecke
7	Kapitän v. Thiele	29	Leutnant v. Meier, Goedecke			7	Leutnant v. Meier, Goedecke
8	Kapitän v. Thiele	30	Leutnant v. Meier, Goedecke			8	Leutnant v. Meier, Goedecke
9	Kapitän v. Thiele	31	Leutnant v. Meier, Goedecke			9	Leutnant v. Meier, Goedecke
10	Kapitän v. Thiele	32	Leutnant v. Meier, Goedecke			10	Leutnant v. Meier, Goedecke
11	Kapitän v. Thiele	33	Leutnant v. Meier, Goedecke			11	Leutnant v. Meier, Goedecke
12	Kapitän v. Thiele	34	Leutnant v. Meier, Goedecke			12	Leutnant v. Meier, Goedecke
13	Kapitän v. Thiele	35	Leutnant v. Meier, Goedecke			13	Leutnant v. Meier, Goedecke
14	Kapitän v. Thiele	36	Leutnant v. Meier, Goedecke			14	Leutnant v. Meier, Goedecke
15	Kapitän v. Thiele	37	Leutnant v. Meier, Goedecke			15	Leutnant v. Meier, Goedecke
16	Kapitän v. Thiele	38	Leutnant v. Meier, Goedecke			16	Leutnant v. Meier, Goedecke
17	Kapitän v. Thiele	39	Leutnant v. Meier, Goedecke			17	Leutnant v. Meier, Goedecke
18	Kapitän v. Thiele	40	Leutnant v. Meier, Goedecke			18	Leutnant v. Meier, Goedecke
19	Kapitän v. Thiele	41	Leutnant v. Meier, Goedecke			19	Leutnant v. Meier, Goedecke
20	Kapitän v. Thiele	42	Leutnant v. Meier, Goedecke			20	Leutnant v. Meier, Goedecke
21	Kapitän v. Thiele	43	Leutnant v. Meier, Goedecke			21	Leutnant v. Meier, Goedecke
22	Kapitän v. Thiele					22	Leutnant v. Meier, Goedecke

41
 42
 43
 44
 45
 46
 47
 48
 49
 50
 51
 52
 53
 54
 55
 56
 57
 58
 59
 60
 61
 62
 63
 64
 65
 66
 67
 68
 69
 70
 71
 72
 73
 74
 75
 76
 77
 78
 79
 80
 81
 82
 83
 84
 85
 86
 87
 88
 89
 90
 91
 92
 93
 94
 95
 96
 97
 98
 99
 100

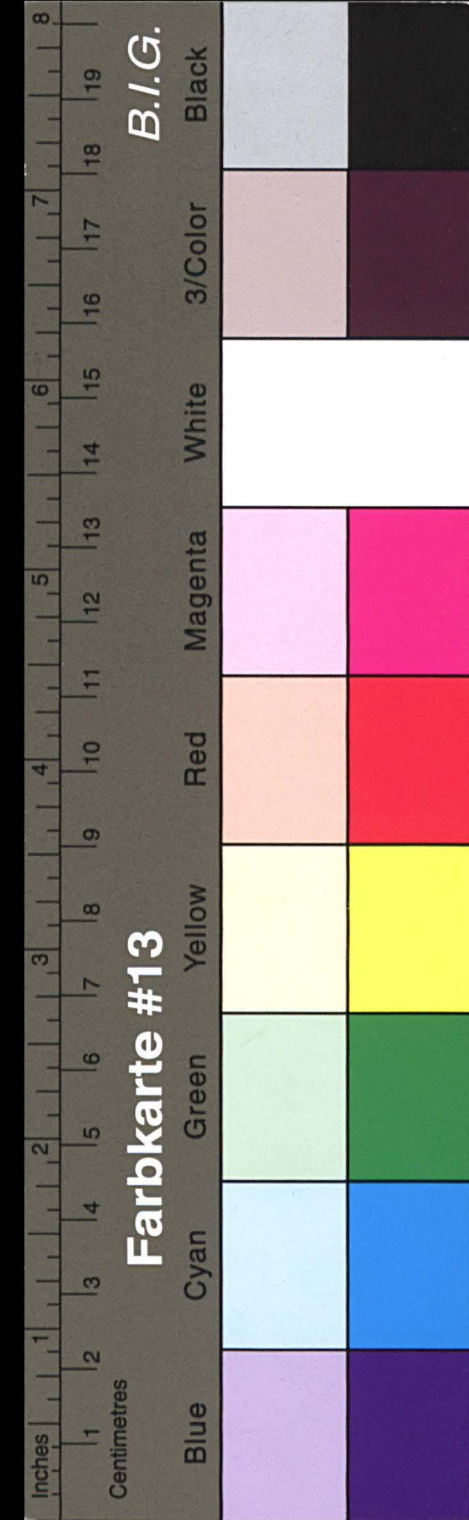

Kreisarchiv Stormarn E103

Gefördert durch die Deutsche Forschungsgemeinschaft (DFG) -
Projektnummer 415708552

- | N ^o | Meibylindus |
|----------------|--------------------------------|
| 1. | Lehrbuchmeister J. Schütke |
| 2. | Konfermann J. Föhls |
| 3. | Konfermann W. Büllger |
| 4. | Lehrbuchmeister A. Starck sen. |
| 5. | Samuel L. Sonder |
| 6. | Lehrbuchmeister J. Loeck |
| 7. | Lehrbuchmeister A. W. Drews |
| 8. | Lehrbuchmeister F. G. Kranzsch |
| 9. | Samuel L. Fürgans |
| 10. | Lehrbuchmeister Friedr. Kind |
| 11. | Konfermann J. W. G. v. Martz |
| 12. | Lehrbuchmeister J. Redemann |
| 13. | Lehrbuchmeister Aug. Kieger |
| 14. | Konfermann F. Gerdemann |
| 15. | Konfermann W. Leucken |
| 16. | Konfermann Joh. Helms |
| 17. | Lehrbuchmeister F. W. Schmitt |
| 18. | Lehrbuchmeister Ph. Schmitt |
| 19. | Lehrbuchmeister W. Gelhausen |
| 20. | Lehrbuchmeister Carl Harms |
| 21. | Konfermann P. A. Helling |
| 22. | Konfermann W. Luder |
| 23. | Samuel Henr. Geerdes |

- | N ^o | Samuelingen |
|----------------|----------------------------|
| 7. | 14. März 1881 unvorhanden |
| 17. | 23. Febr. 1881 unvorhanden |

- | N ^o | Meibylindus |
|----------------|----------------------------------|
| 24. | Lehrbuchmeister Heinrich Stamm |
| 25. | Lehrbuchmeister Carl Sonder |
| 26. | Lehrbuchmeister Neuber |
| 27. | Konfermann F. Markers |
| 28. | Lehrbuchmeister Henr. Witten |
| 29. | Lehrbuchmeister Henr. Stoffers |
| 30. | Konfermann W. Rautenberg |
| 31. | Lehrbuchmeister Auk |
| 32. | Lehrbuchmeister W. Eldenberg |
| 33. | Lehrbuchmeister F. Schröder |
| 34. | Lehrbuchmeister Johann Starck |
| 35. | Konfermann Henr. Kelling |
| 36. | Konfermann Henr. Conradt |
| 37. | Lehrbuchmeister Aug. Mehl |
| 38. | Konfermann Ed. Gerdemann |
| 39. | Lehrbuchmeister Henr. Schellmann |
| 40. | Lehrbuchmeister Aug. Grede |
| 41. | Lehrbuchmeister Ernst Stamm |
| 42. | Lehrbuchmeister Mannig |
| 43. | Lehrbuchmeister Keiser |
| 44. | Lehrbuchmeister Otto Kind |
| 45. | Konfermann Aug. Wildmark |

- | N ^o | Samuelingen |
|----------------|---|
| 34. | 13. Juli 1881 unvorhanden |
| 43. | Lehrbuchmeister vom 9. Septbr. 1881
mit Konfermann des meib. J. H. Schmitt |
| 44. | Lehrbuchmeister vom 7. Septbr. 1881
mit Konfermann des meib. J. W. Drews |
| 45. | Lehrbuchmeister vom 9. Septbr. 1881
mit Konfermann des meib. J. H. Schmitt |

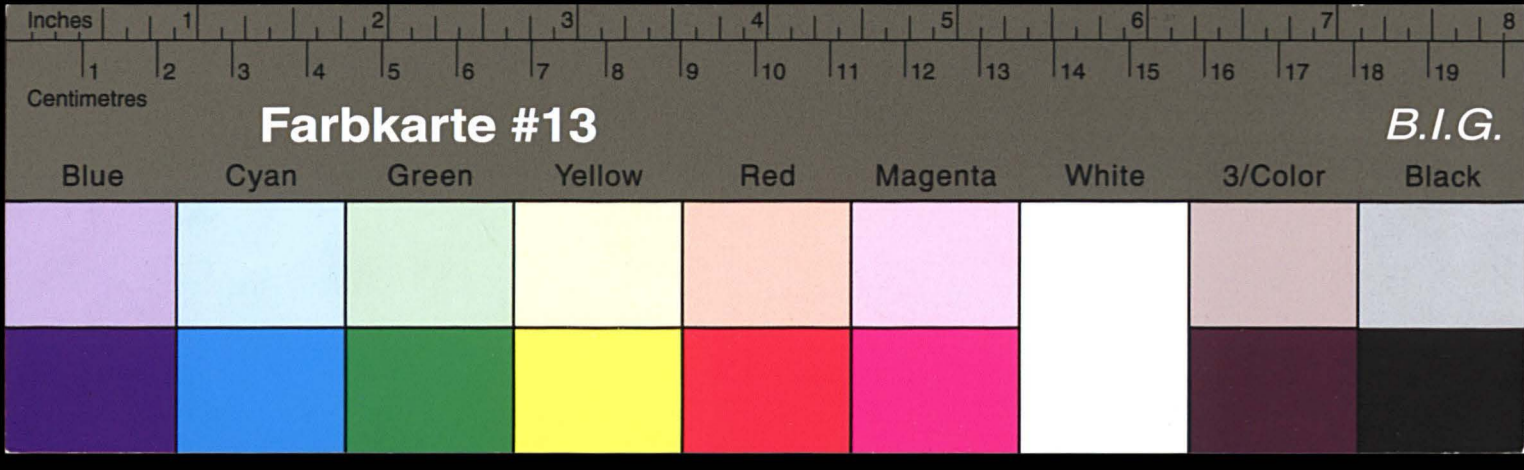

Kreisarchiv Stormarn E103

Gefördert durch die Deutsche Forschungsgemeinschaft (DFG) -
Projektnummer 415708552

No	Abt. Richter	No	Abt. Richter	No	Abt. Richter	No	Abt. Richter
1.	Weghmannsdorfer J. W. Heide			22	Wendensieppe Mann. Ramm		
2.	Kampmann Joh. Schell			23	Wendensieppe Carl Jorcker		
3.	Kampmann Mann. Pöhlgen			24	Wendensieppe Mann. Heuser		
4.	Weghmannsdorfer J. W. Heide			25	Kornelkampmann J. Macken		
5.	Wendensieppe Carl Jorcker			26	Wendensieppe Mann. Witten		
6.	Weghmannsdorfer J. W. Heide			27	Wendensieppe Mann. Witten		
7.	Wendensieppe Carl Jorcker			28	Kampmann Mann. Pöhlgen		
8.	Wendensieppe Carl Jorcker			29	Wendensieppe Carl Jorcker		
9.	Wendensieppe Carl Jorcker			30	Wendensieppe Carl Jorcker		
10.	Kampmann Mann. Pöhlgen			31	Wendensieppe Carl Jorcker		
11.	Wendensieppe Carl Jorcker			32	Wendensieppe Carl Jorcker		
12.	Wendensieppe Carl Jorcker			33	Wendensieppe Carl Jorcker		
13.	Kampmann Mann. Pöhlgen			34	Wendensieppe Carl Jorcker		
14.	Wendensieppe Carl Jorcker			35	Kampmann Mann. Pöhlgen		
15.	Kampmann Mann. Pöhlgen			36	Wendensieppe Carl Jorcker		
16.	Wendensieppe Carl Jorcker			37	Wendensieppe Carl Jorcker		
17.	Wendensieppe Carl Jorcker			38	Wendensieppe Carl Jorcker		
18.	Wendensieppe Carl Jorcker			39	Wendensieppe Carl Jorcker		
19.	Kampmann Mann. Pöhlgen			40	Wendensieppe Carl Jorcker		
20.	Wendensieppe Carl Jorcker			41	Wendensieppe Carl Jorcker		
21.	Wendensieppe Carl Jorcker			42	Kampmann Mann. Pöhlgen		

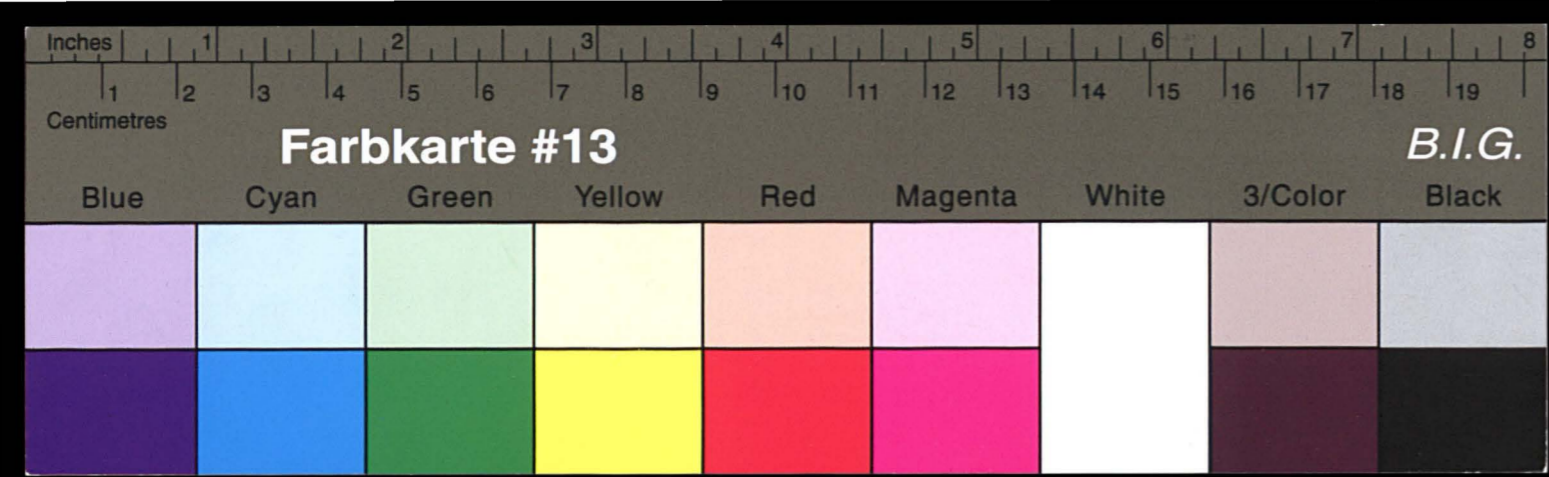

Kreisarchiv Stormarn E103

Gefördert durch die Deutsche Forschungsgemeinschaft (DFG) -
 Projektnummer 415708552

1882		1883	
№	Wohnort	№	Wohnort
1.	Hofmeister J. J. Schulte	23.	Wohnort: Boel Wacker
2.	Kaufmann Johann Boller	24.	Kaufmann J. Kross
3.	Kaufmann Mein. Richter	25.	Kaufmann J. Kross
4.	Hofmeister J. J. Schulte	26.	Wohnort: Mein. Richter
5.	Wanderer G. Wacker	27.	Hofmeister Mein. Richter
6.	Hofmeister J. J. Schulte	28.	Kaufmann W. Raadenberg
7.	Hofmeister J. J. Schulte	29.	Wanderer J. J. Schulte
8.	Wanderer G. Wacker	30.	Wanderer W. Raadenberg
9.	Hofmeister Mein. Richter	31.	Wanderer J. J. Schulte
10.	Kaufmann J. J. Schulte	32.	Hofmeister Mein. Richter
11.	Hofmeister J. J. Schulte	33.	Hofmeister Mein. Richter
12.	Hofmeister J. J. Schulte	34.	Hofmeister J. J. Schulte
13.	Kaufmann J. J. Schulte	35.	Kaufmann Johann Boller
14.	Wanderer G. Wacker	36.	Hofmeister Mein. Richter
15.	Kaufmann Johann Boller	37.	Wanderer J. J. Schulte
16.	Hofmeister Mein. Richter	38.	Wanderer J. J. Schulte
17.	Hofmeister J. J. Schulte	39.	Hofmeister Mein. Richter
18.	Hofmeister J. J. Schulte	40.	Hofmeister Mein. Richter
19.	Kaufmann J. J. Schulte	41.	Hofmeister Mein. Richter
20.	Kaufmann J. J. Schulte	42.	Kaufmann J. J. Schulte
21.	Wanderer Mein. Richter	43.	Kaufmann J. J. Schulte
22.	Wanderer Mein. Richter	44.	Hofmeister Mein. Richter

1883
 1883
 1883

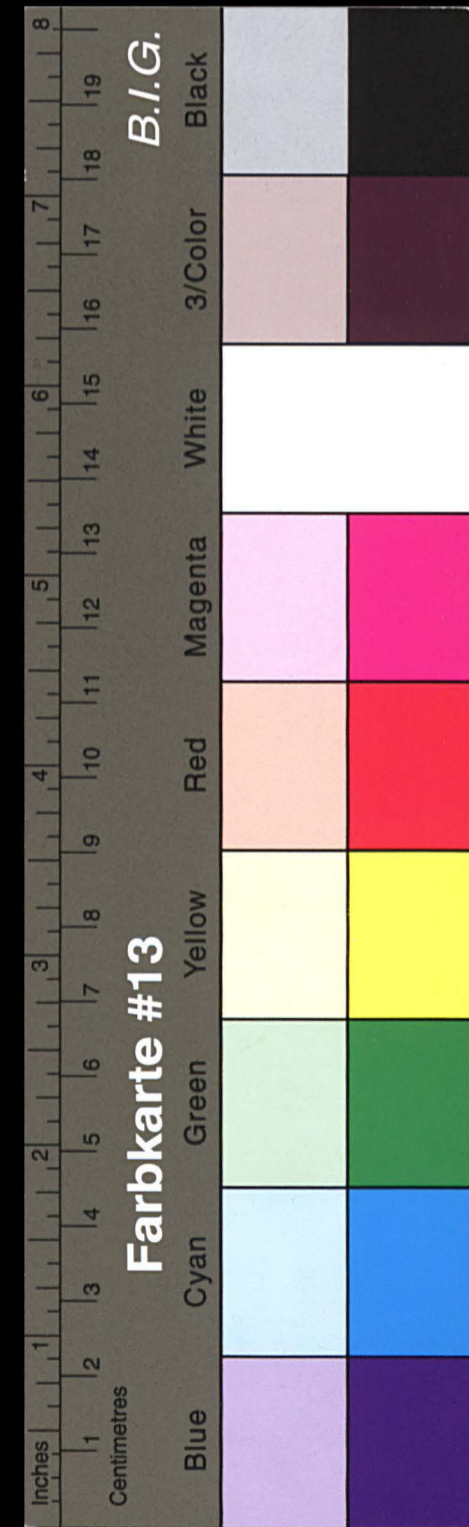

Kreisarchiv Stormarn E103

Gefördert durch die Deutsche Forschungsgemeinschaft (DFG) -
 Projektnummer 415708552

Mitglieder		Anwartsungen		Mitglieder		Anwartsungen	
N ^o		N ^o		N ^o		N ^o	
1.	Kantier Julius Schitte			22.	Kingenswitzer Klaus		
2.	Kaufmann Johannes Böhl			23.	Konkubinam J. Marsens		
3.	Kaufmann Heinrich Böttger			24.	Landwirth Heinrich Wittor		
4.	Refektormeister Andreas Starche senr.	1884 den 27 October anstorbau		25.	Konkubinamfizer Heinrich Hoffers		
5.	Tauator C. Sonder	1885 den 2 Februar anstorbau.		26.	Kantier H. Raubenberg		
6.	Justizrath J. Loebe			27.	Gericht. Rath Aart		
7.	Meinungsmeister P. W. Mansfizer			28.	Sekretair H. Oldenburg		
8.	Tauator C. Siigens	1885 den anstorbau.		29.	Kantier Peter Schneider		
9.	Refektormeister Friedrich Kindt			30.	Kaufmannmeister Hermann Helbing		
10.	Kaufmannmeister S. Sudemann			31.	Kaufmannmeister Heinrich Conditur		
11.	Refektormeister August Lieger			32.	Hofgarber August Mühle		
12.	Kaufmann Franz Gadenmann			33.	Kaufmann Eduard Gadenmann		
13.	Tauator W. Jensen			34.	Küchenmeister Heinrich Schlotmann		
14.	Kaufmann Johannes Korns			35.	Kantier August Spude		
15.	Kaufmannmeister Philipp Schmidt			36.	Landwirth Ernst Ramm		
16.	Kapazier H. Gelhausen senr.			37.	Refektormeister Heinrich Marwitz		
17.	Refektor Carl Harms	1884 den 4. Decemder anstorbau		38.	Refektormeister Becker		
18.	Kaufmann Th. Stelling			39.	Kaufmann Otto Stend		
19.	Kantier H. Lühr			40.	Kaufmann Hugo Wittmack		
20.	Tauator H. Gerds			41.	Kaufmann Wilhelm Schmidt		
21.	Landwirth Heinrich Ramm			42.	Meinungsmeister Fritz Müller		

Genüßel von 9 Sept. 1881 als Kaufmann
 des Kaufm. P. H. Schmidt.
 Genüßel von 9 Sept. 1881 als Kaufmann
 des Kaufm. A. H. Drens.
 Genüßel von 9 Sept. 1881 als Kaufmann
 des Kaufm. J. W. Schardt.
 Genüßel von 12 Sept. 1883 als Kaufmann
 des Kaufm. J. P. J. v. Hartz.
 Genüßel von 15 Sept. 1883 als Kaufmann
 des Kaufm. Carl Sonder



Kreisarchiv Stormarn E103

Gefördert durch die Deutsche Forschungsgemeinschaft (DFG) -
Projektnummer 415708552

18 S.D. 1886

Mitglieder		Bemerkungen		Mitglieder		Bemerkungen	
N ^o		N ^o		N ^o		N ^o	
1.	Kontor Julius Schütte			22.	Kontor H. Raudenberg.		
2.	Kaufmann Johannes Pöhl			23.	Gewicht. Rat. Nat.		
3.	Kaufmann Heinrich Pöttger			24.	Fabrikant H. Oldenburg.		
4.	Postgraf. F. Loese		Einführung am 10 Aug. 1886	25.	Kontor Peter Schroder		
5.	Warenmeister J. H. Branscht			26.	Kaufmannmeister Hermann Kelling		
6.	Warenmeister Friedrich Kindt			27.	Warenmeister Heinrich Comdick		
7.	Warenmeister F. Redemann			28.	Hofbarber August Mühle		
8.	Warenmeister Aug. Kieger		Einführung am 1 August 1887.	29.	Kaufmann Eduard Gademann		
9.	Kaufmann Franz Gademann			30.	Kontor Heinrich Schottmann		
10.	Kontor Wilh. Semken			31.	Kontor August Guide		
11.	Kaufmann Johannes Helms			32.	Kontor Ernst Ramm		
12.	Warenmeister Philipp Schmidt			33.	Warenmeister Heinrich Karsick		
13.	Fingerring H. Gelhausen sen.			34.	Poliermeister Bacher		
14.	Kaufmann Ph. A. Stelling			35.	Postmeister Otto Kendt		
15.	Kontor H. Falke			36.	Kaufmann Hugo Wittmaack		
16.	Kontor H. Gerate			37.	Kaufmann Wilhelm Schmidt		
17.	Kontor Heinrich Ramm			38.	Warenmeister Fritz Köller		
18.	Warenmeister Meow			39.	Postmeister Franz Köller		
19.	Kontor Kaufmann F. Martens			40.	Fabrikant Heinrich Halbe		
20.	Kontor Heinrich Wittke			41.	Postmeister D. Sonder		
21.	Warenmeister Heinrich Hoffes			42.	Warenmeister F. D. Helms		
					Kaufmann H. Steffen		
					zum stellvertretenden Präzipianten		Einführung am 3 Decbr 1885

Einführung am 4 Mai 1885.
 25. Kaufmannmeister H. Raudenberg.
 Einführung am 4. Aug. 1885.
 27. Warenmeister Heinrich Comdick.
 Einführung am 1. Aug. 1885.
 28. Hofbarber August Mühle.
 Einführung am 1. Aug. 1885.
 29. Kaufmann Eduard Gademann.
 Einführung am 1. Aug. 1887.
 30. Kontor Heinrich Schottmann.
 Einführung am 1. Aug. 1887.

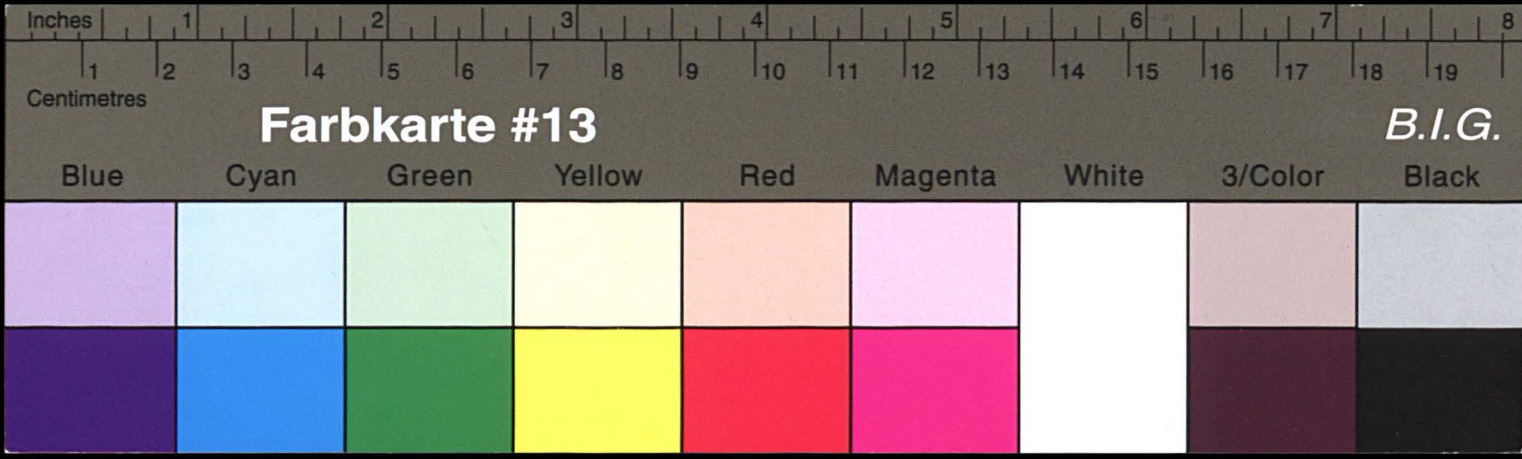

Kreisarchiv Stormarn E103

Gefördert durch die Deutsche Forschungsgemeinschaft (DFG) -
 Projektnummer 415708552

No.	Waldgärtner	Stammesregister	Waldgärtner	Stammesregister
1	Frank's Johannes Schuchter			
2	Kaufmann Johannes Wils			
3	Kaufmann Heinrich Böcker			
4	Quartermascher B. P. Gumpert			
5	Küpingenweiser Friedr. Wiedt			
6	Küpingenweiser J. Helms			
7	Küpingenweiser Joh. Steger			
8	Kaufmann Franz Gerdemann			
9	Banker Mich. Buntke			
10	Kaufmann Johannes Helms			
11	Hausmannweiser Carl. Schmitt			
12	Küpingen St. Johannsen sen.			
13	Kaufmann W. v. Stilling			
14	Bankier St. Bahr			
15	Kaufmann Stein. Gervais			
16	Kaufmann Stein. Gervais			
17	Küpingenweiser Helms			
18	Kaufmann J. d. Helms			
19	Kaufmann Stein. Witten			
20	Kaufmannweiser Stein. Witten			
21	Bankier St. Stauch			
22	Küpingenweiser Carl			
23	Bankier Stein. Gervais			
24	Bankier Carl Gervais			
25				
26				
27				
28				
29				
30				
31				
32				
33				
34				
35				
36				
37				
38				
39				
40				
41				
42				
43				
44				
45				
46				
47				
48				
49				
50				
51				
52				
53				
54				
55				
56				
57				
58				
59				
60				
61				
62				
63				
64				
65				
66				
67				
68				
69				
70				
71				
72				
73				
74				
75				
76				
77				
78				
79				
80				
81				
82				
83				
84				
85				
86				
87				
88				
89				
90				
91				
92				
93				
94				
95				
96				
97				
98				
99				
100				

Erworben aus d. Stammesregister
 des Waldgärtner-Verbands

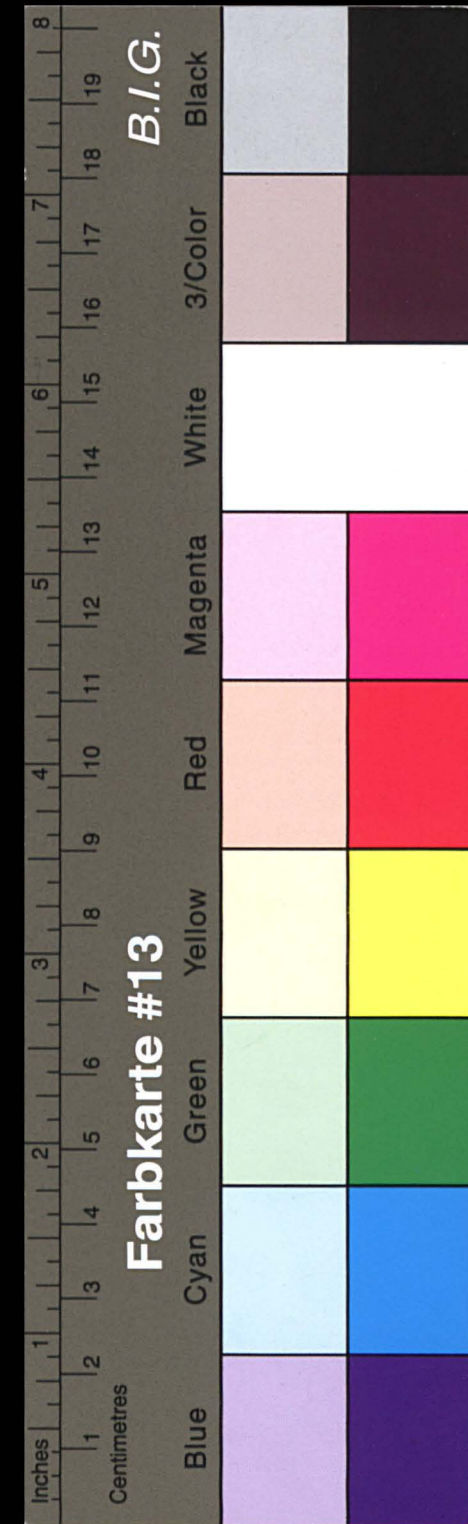

Kreisarchiv Stormarn E103

Gefördert durch die Deutsche Forschungsgemeinschaft (DFG) -
Projektnummer 415708552

- Mitglieder.*
- | No. | Name |
|-----|------------------------------|
| 1 | Kantler Julius Chünke |
| 2 | Kaufmann Johannes Böls |
| 3 | Kaufmann Heinrich Böttger |
| 4 | Spezialmeister C. G. Bruns |
| 5 | Spezialmeister Friedr. Kinds |
| 6 | Brauereimeister J. Ledemann |
| 7 | Kaufmann Franz Gerde mann |
| 8 | Lehrer Wilh. Lemken |
| 9 | Kaufmann Johannes Helms |
| 10 | Warenmeister Phil. Schmidt |
| 11 | Lehrer H. Gelhausen sen. |
| 12 | Kaufmann C. W. Salling |
| 13 | Kantler H. Linn |
| 14 | Landwirth Heiner Geertz |
| 15 | Landwirth Heiner Ramm |
| 16 | Lehrermeister Chewe |
| 17 | Hornkäufer C. Hartens |
| 18 | Landwirth Heiner Witten |
| 19 | Lehrermeister Heiner Köppers |
| 20 | Kantler H. Rausenbug |
| 21 | Lehrermeister Carl |

Gebohren am 17 Decr. 1889.

18 88. 1889.

- Mitglieder.*
- | No. | Name |
|-----|-------------------------------------|
| 22 | Fabrikant Heiner Oldenburg |
| 23 | Kantler Peter Suroder |
| 24 | Kaufmannmeister Herm. Kelling |
| 25 | Warenmeister Heiner Comdiner |
| 26 | Lehrer August Chünke |
| 27 | Kaufmann Eduard Gerde mann |
| 28 | Lehrer Heiner Schlotmann |
| 29 | Kantler August Grude |
| 30 | Landwirth Ernst Ramm |
| 31 | Spezialmeister Heiner Channitz sen. |
| 32 | Lehrermeister Decher |
| 33 | Kaufmann Otto Kinds |
| 34 | Kaufmann Hugo Wittmack |
| 35 | Kaufmann Wilh. Schmidt |
| 36 | Spezialmeister Fritz Möller |
| 37 | Goldschmied Franz Chöller |
| 38 | Lehrer Heiner Halbe |
| 39 | Lehrer San. Lander |
| 40 | Brauereimeister J. D. Helms |
| 41 | Kaufmann Heiner Seppen |
| 42 | Lehrermeister Johannes Grude |

*Gebohren am 7 December 1887
aus dem Hause des Herrn C. G. Bruns.*

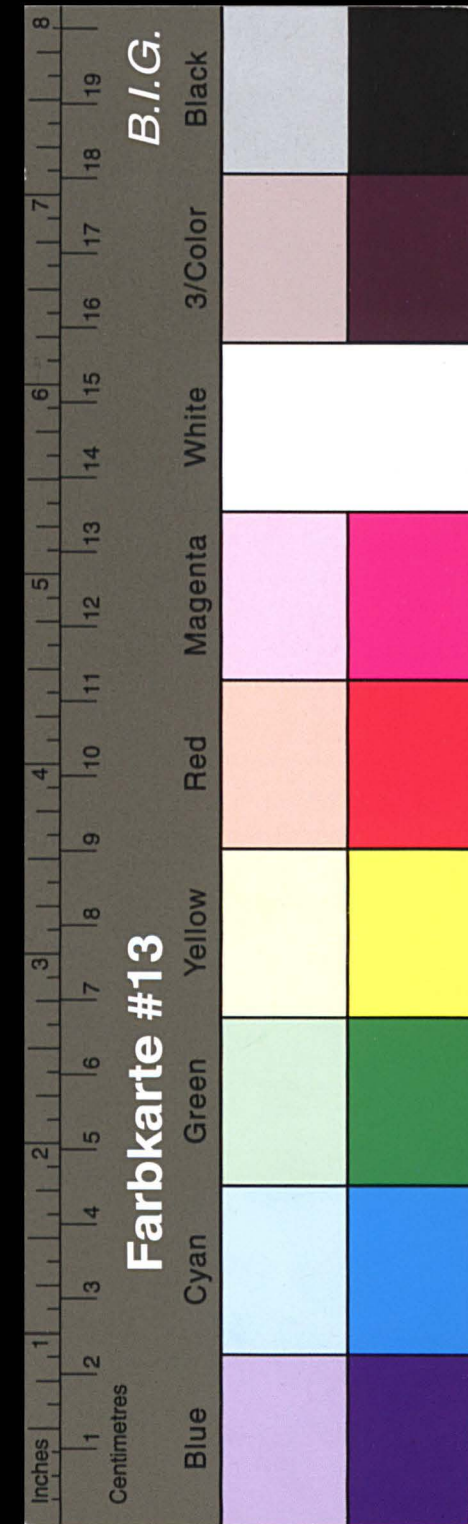

Kreisarchiv Stormarn E103

Gefördert durch die Deutsche Forschungsgemeinschaft (DFG) -
 Projektnummer 415708552

18

Witzlyinder.		Amorslungau.
1	Kandlar Julius Luthke	Gafertau neu
2	Kaufmann Heinrich Bölsger	
3	Quariermeister V. J. Brandner	Gafertau neu
4	Wassermüller Friedr. Kindt	
5	Bergbauernmeister J. Ledemann	
6	Kaufmann Franz Gerdemann	
7	Leutor Wilh. Eumken	
8	Kaufmann Johannes Helms	
9	Müllermeister Phil. Schmidt	
10	Lehrer H. Gulhausen sen.	
11	Kaufmann W. H. Kelling	
12	Kandlar H. Lahr	Gafertau neu
13	Landwirth Heinrich Geerdts	
14	Landwirth Heinrich Ramm	
15	Bergbauernmeister Meves	
16	Brotbackenmeister Fr. Hartens	
17	Landwirth Heinrich Willen	
18	Brotbackenmeister Heinrich Hoppers	
19	Kandlar H. Raudenberg	
20	Lehrermeister Carl	
21	Fabrikant Heinrich Oldenburg	

21

20

Witzlyinder.		Amorslungau.
22	Kandlar Eduard Ehröder	
23	Kaufmannmeister Herm. Kelling	
24	Müllermeister Heinrich Comdwin	
25	Lehrer August Wühle	
26	Kaufmann Eduard Gerdemann	
27	Brotbackenmeister Heinrich Schrollmann	
28	Kandlar Aug. Gracle	Gafertau neu 4 April 1891.
29	Landwirth Ernst Ramm	
30	Wassermüllermeister Heinrich Kausatz sen.	
31	Lehrermeister Bedur	
32	Lehrermeister Otto Kindt sen.	
33	Kaufmann Hugo Willmann	
34	Kaufmann Wilh. Schmidt	
35	Quariermeister Fritz Köller	
36	Lehrermeister Franz Köller	
37	Lehrermeister Heinrich Halbe	
38	Lehrermeister Daniel Londer	
39	Brotbackenmeister J. A. Helms	
40	Kaufmann Heinrich Ruffen	
41	Lehrermeister Johannes Gracle	
42	Kaufmann Henry Kirgen	Gafertau neu 28 März 1890 als Lehrscheiner des Marktes am Joh. Pöls.

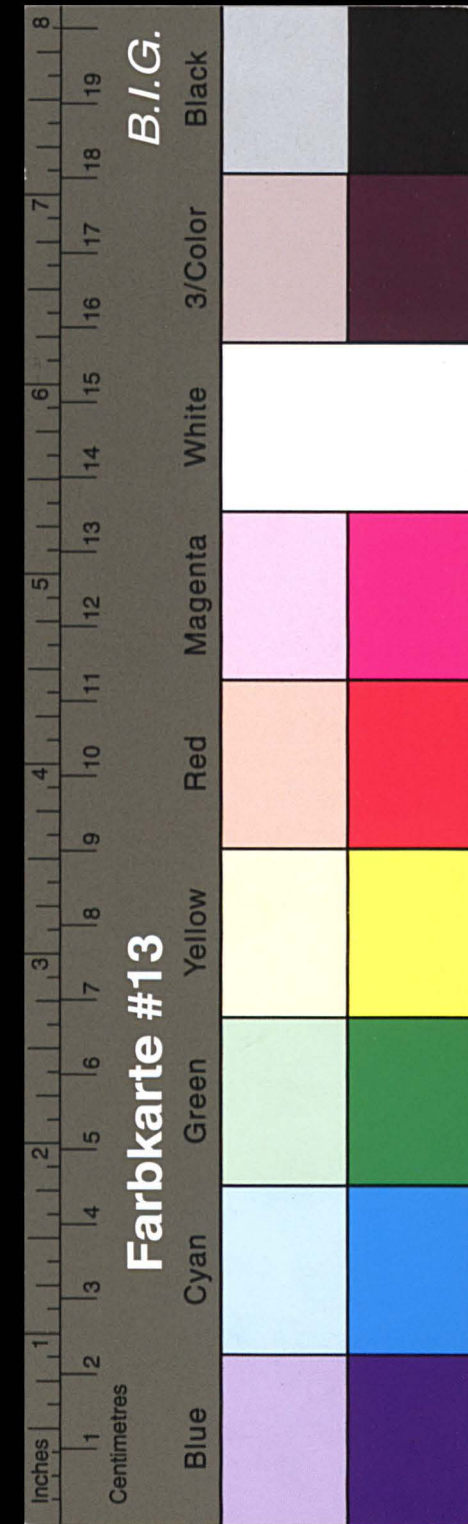

Kreisarchiv Stormarn E103

Gefördert durch die Deutsche Forschungsgemeinschaft (DFG) -
Projektnummer 415708552

18

Witzlinger.		Bismarkungar.	
Nr.		Genannt am:	
1	Kaufmann Heinar. Böllger	16/3. 64.	
2	Spezialmeister Friedr. Kinde	8/1. 68	
3	Druckmeister J. Redemann	21/3. 70	
4	Kaufmann Franz Gerdemann	11/7. 73.	
5	Kantier Wilh. Lunkin	21/3. 70.	
6	Kaufmann Joh. Helms	3/10. 70.	
7	Maurermeister Phil. Schmidt	3/10. 70.	Gefordert am 24. April 1891.
8	Tagelöhner Hugo Gelhausen sen.	3/10. 70.	
9	Kaufmann B. W. Stelling	10/7. 73.	
10	Landwirth Heinar. Geerdts.	11/7. 73.	
11	Landwirth Heinar. Hamm	10/7. 73.	
12	Büchsenmeister Cheres	27/12. 73.	
13	Kaufmann Fritz Hardens	27/12. 73.	
14	Landwirth Heinar. Wissen	27/12. 73.	
15	Brauereiarbeiter Heinar. Goppers	27/12. 73.	
16	Kantier Herrn. Rautenberg	31/8. 76.	
17	Landwirthsbruder Ad.	10/10. 77.	
18	Kantier Heinar. Oldenburg	10/10. 77.	
19	Kantier Peter Schröder	10/10. 77.	
20	Kantier Herrn. Kelling	13/9. 78.	
21	Maurermeister Heinar. Comdiker	13/9. 78.	

91.

Witzlinger.		Bismarkungar.	
Nr.		Genannt am:	
22	Lohnarbeiter Aug. Schüle	16/9. 79.	
23	Kaufmann Eduard Gerdemann	16/9. 79.	
24	Kantier Heinar. Scholtmann	16/9. 79.	
25	Kantier August Grude	8/9. 80.	Gefordert am 14. April 1891
26	Landwirth Ernst Hamm	9/9. 80.	
27	Führer Heinar. Schandig sen.	9/9. 80.	
28	Spezialmeister Loh. Secher	9/9. 81.	Gefordert am 19. Juni 1893.
29	Büchsenmeister Otto Kinde sen.	9/9. 81.	
30	Kaufmann Hugo Willmann	9/9. 81.	
31	Kaufmann Wilh. Schmidt	14/9. 83.	
32	Spezialmeister Fritz Möller	14/9. 83.	
33	Gelehrter Franz Möller	1/5. 83.	
34	Führer Heinar. Halbe	1/5. 83.	
35	Spezialmeister J. d. Lander	1/5. 83.	
36	Druckmeister J. d. Helms	9/7. 83.	
37	Kaufmann Heinar. Steffen	16/1. 87.	
38	Spezialmeister Johannes Grude	7/12. 87.	
39	Kaufmann Henry Hirock	22/3. 90.	
40	Kaufmann Paul Linn	9/4. 91.	Gefordert am 9. April 1891 als Anstifter des mang. H. Linn.
41	Büchsenmeister Carl Schuler	9/4. 91.	Gefordert am 9. April 1891 als Anstifter des mang. Julius Schuler.
42	Landwirth Ernst Kelling	9/4. 91.	Gefordert am 9. April 1891 als Anstifter des mang. O. J. Brantjan.
43	Spezialmeister Eduard Linn	9/4. 91.	Gefordert am 9. April 1891 als Anstifter des mang. Aug. Grude.



Kreisarchiv Stormarn E103

Gefördert durch die Deutsche Forschungsgemeinschaft (DFG) -
 Projektnummer 415708552

No.	Witzlinger.	Gemein- sch. am:
1	Kaufmann Heinrich Böllger	16/3.64.
2	Friedrich Friedr. Winder	21/1.68.
3	Druckersmeister J. Redemann	21/3.70.
4	Kaufmann Franz Gerdemann	10/7.73.
5	Kaufmann Wilm. Lensen	21/3.70.
6	Kaufmann Joh. Helms	27/10.70.
7	Fragant Hugo Goldmann sen.	27/10.70.
8	Kaufmann B.A. Silling	10/7.73.
9	Landwirtschafter Heins. Geerdts	10/7.73.
10	Landwirtschafter Heins. Stamm	10/7.73.
11	Druckersmeister Chews	27/12.73.
12	Kaufmann Fritz Charrens	27/12.73.
13	Landwirtschafter Heins. Willen	27/12.73.
14	Brauereibesitzer Heins. Löffers	27/12.73.
15	Kaufmann Herm. Lautenberg	27/8.76.
16	Bauherrmeister Carl	10/10.77.
17	Fabrikant Heins. Oldenburg	10/10.77.
18	Kaufmann Peter Schneider	10/10.77.
19	Kaufmann Herm. Kelling	13/9.78.
20	Müllersmeister Heins. Comander	13/9.78.
21	Logenmeister August Meißner	16/9.79.

Gastwirt am 1892.

No.	Witzlinger.	Gemein- sch. am:
22	Kaufmann Carl Gerdemann	16/9.79.
23	Bäcker Heins. Schollmann	16/9.79.
24	Landwirtschafter Ernst Stamm	27/9.80.
25	Fragant Heins. Hennig sen.	27/9.80.
26	Druckersmeister Carl Lensen	27/9.81.
27	Druckersmeister Otto Winder sen.	27/9.81.
28	Kaufmann Hugo Willmann	27/9.81.
29	Kaufmann Wilm. Lensen	12/9.83.
30	Druckersmeister Fritz Meißner	12/9.83.
31	Goldschmied Franz Meißner	1/3.85.
32	Druckersmeister Heins. Halbe	1/3.85.
33	Druckersmeister J. d. Lensen	1/3.85.
34	Druckersmeister J. d. Helms	27/7.85.
35	Kaufmann Heins. Luffen	26/1.87.
36	Druckersmeister Johann Gracie	27/12.87.
37	Kaufmann Henry Hiroch	22/5.90.
38	Kaufmann Paul Lahr	27/1.91.
39	Druckersmeister Carl Lahr	27/1.91.
40	Landwirtschafter Ernst Kelling	27/1.91.
41	Druckersmeister Eduard Lahr	27/1.91.
42	Landmann J. O. Lensen	10/5.92.

Lahr seit 17/10. Jan. 1892 mit demselben
 Druckersmeister Carl Lahr.

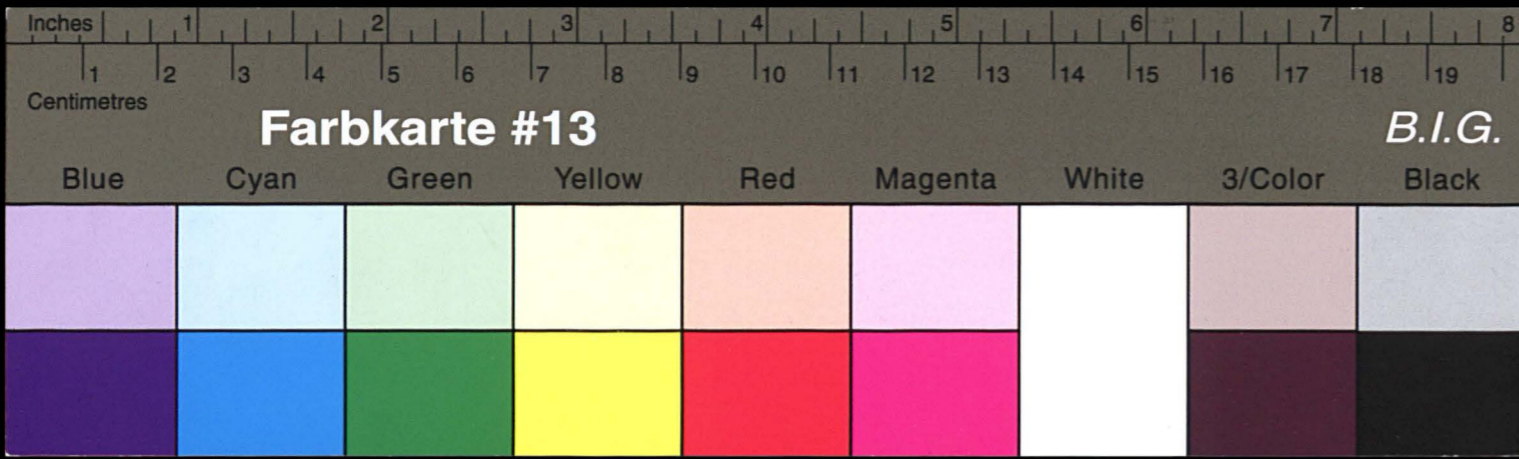

Kreisarchiv Stormarn E103

Gefördert durch die Deutsche Forschungsgemeinschaft (DFG) -
 Projektnummer 415708552

No.	Titel	Sammlung
1	Wappenstein. Böttger	163. 64
2	Christians Brief. Thiel	171. 68.
3	Abrahamswinkel. J. Reimann	173. 70.
4	Anders Wih. Rensen	173. 70.
5	Wappenstein. Franz Gerdmann	177. 73.
6	Wappenstein. Franz Gerdmann	177. 73.
7	Wappenstein. Hugo Gullhaugen	177. 73.
8	Wappenstein. B. v. Blumling	177. 73.
9	Wappenstein. G. v. Blumling	177. 73.
10	Wappenstein. G. v. Blumling	177. 73.
11	Wappenstein. G. v. Blumling	177. 73.
12	Wappenstein. G. v. Blumling	177. 73.
13	Wappenstein. G. v. Blumling	177. 73.
14	Wappenstein. G. v. Blumling	177. 73.
15	Wappenstein. G. v. Blumling	177. 73.
16	Wappenstein. G. v. Blumling	177. 73.
17	Wappenstein. G. v. Blumling	177. 73.
18	Wappenstein. G. v. Blumling	177. 73.
19	Wappenstein. G. v. Blumling	177. 73.
20	Wappenstein. G. v. Blumling	177. 73.
21	Wappenstein. G. v. Blumling	177. 73.

Franz Gerdmann
 und Gullhaugen,
 24



Kreisarchiv Stormarn E103

Gefördert durch die Deutsche Forschungsgemeinschaft (DFG) -
 Projektnummer 415708552

18

Witzliander.		Pamarkundigen.	
No.		Jahrzahl mm:	
1	Kaufmann Elias. Böttger	16/3.64	gegründet am 18. 4. 94.
2	Prinzipal Friedr. Kinde,	21. 68.	
3	Druckmeister J. Redemann	21/3. 70.	
4	Kaufmann Wilh. Lussen	21/3. 70.	
5	Kaufmann Franz Gerdemann	19/7. 73.	
6	Kaufmann Johs. Helms	2/10. 70.	
7	Fayagins Hugo Gulhaussen ev.	2/10. 70.	
8	Kaufmann B. W. Sidding	10/7. 73.	
9	Landwirts Elias. Goerdel	10/7. 73.	
10	Landwirts Elias. Kaun	10/7. 73.	
11	Druckmeister Chews	27/12. 73.	
12	Kaufmann Fritz Marrens	27/12. 73.	
13	Landwirts Elias. Willen	27/12. 73.	
14	Brauereimeister Elias. Hoffers	27/12. 73.	
15	Kaufmann Herm. Lautenberg	21/8. 76.	
16	Fabrikant Elias. Blauburg	10/10. 77.	
17	Kaufmann Peter Schroder	10/10. 77.	
18	Kaufmann Herm. Kelling	13/9. 78.	
19	Müllermeister Elias. Comdew	13/9. 78.	
20	Logenbruder Aug. Chühler	16/9. 79.	
21	Kaufmann Ed. Gerdemann	16/9. 79.	

25

Witzliander.		Pamarkundigen.	
No.		Jahrzahl mm:	
22	Wirt Elias. Schultmann	16/9. 79.	
23	Landwirts Ernst Kaun	24. 80.	
24	Logenbruder Elias. Mannig ev.	24. 80.	
25	Populärdozent. Becker	24. 81	gegründet am 19 Juni 1883.
26	Witzliander Otto Windt ev.	24. 81.	
27	Kaufmann Hugo Willmann	24. 81.	
28	Kaufmann Wilh. Schmitt	16/9. 83.	
29	Druckmeister Fritz Meier	14/9. 83.	
30	Goldwirts Franz Müller	1/5. 83.	
31	Logenbruder Elias. Halbe	1/5. 85.	
32	Logenbruder J. d. Lander	1/5. 85.	
33	Druckmeister J. d. Helms	2/7. 85.	
34	Kaufmann Elias. Luffen	26/1. 87.	
35	Logenbruder Johannes Gode	7/12. 87.	
36	Kaufmann Henry Firoch	23/5. 90.	
37	Kaufmann Paul Lühr	2/1. 91.	
38	Druckmeister Carl Schulte	2/4. 91.	
39	Landwirts Ernst Kelling	2/4. 91.	
40	Logenbruder Ed. Lühr	2/4. 91.	
41	Landmann J. O. Asmus	10/5. 92.	gegründet am 18. 4. 94.
42	Logenbrudermeister Helm. Harz	10/5. 93.	gegründet am 10. Juni 1893 als Druckerei in anst. Druckereihaus



Kreisarchiv Stormarn E103

Gefördert durch die Deutsche Forschungsgemeinschaft (DFG) -
 Projektnummer 415708552

18

Witzliener		Hamarokulugaw.	
No.		Gewinn an:	
1	Kaufmann G. J. H. Böllger	16/3. 64	Gaportau am 18. 4. 94.
2	Präsident Friedr. Kinde	21. 68	
3	Druckmeister J. Ledemann	21/3. 70	
4	Kaufmann Wilh. Leuven	21/3. 70	
5	Kaufmann Joh. Helms	2/10. 70	
6	Landwirth Hugo Gehausen sen.	2/10. 70	
7	Kaufmann Franz Gerde mann	10/7. 73	
8	Kaufmann A. H. Helling	10/7. 73	Wagen 276. 95.
9	Landwirth Klein. Geerdas	10/7. 73	
10	Landwirth Klein. Hamun	10/7. 73	
11	Druckmeister Ahewes	27/12. 75	
12	Kaufmann Fritz Charrens	27/12. 75	
13	Landwirth Klein. Witten	27/12. 75	
14	Druckmeister H. Goffers	27/12. 75	
15	Kaufmann Herm. Kautenberg	21/3. 76	
16	Fabrikant H. Oldenburg	10/10. 77	
17	Kaufmann Peter Christen	10/10. 77	
18	Kaufmann Herm. Kelling	13/9. 78	
19	Druckmeister H. Comedius	13/9. 78	
20	Druckmeister Aug. Ahnle	14/9. 79	
21	Kaufmann Ed. Gerde mann	16/9. 79	

94

26

Witzliener		Hamarokulugaw.	
No.		Gewinn an:	
22	Bäcker Klein. Schuldmann	16/9. 79	
23	Landwirth Ernst Hamun	21/9. 80	
24	Druckmeister Hannig sen.	21/9. 80	
25	Kaufmann Otto Kinde sen.	2/9. 81	200. 3/11. 95.
26	Kaufmann Hugo Wilmann	2/9. 81	
27	Kaufmann Wilh. Schmidt	14/9. 83	
28	Druckmeister Fritz Möller	14/9. 83	
29	Landwirth Franz Ahnle	1/5. 85	
30	Bäcker Klein. Halbe	1/5. 85	
31	Druckmeister J. d. Lander	1/5. 85	
32	Druckmeister J. d. Helms	2/7. 85	
33	Kaufmann Heinrich Steffen	26/1. 87	
34	Fabrikant Johannes Grude	2/12. 87	
35	Kaufmann Henry Hirsow	23/5. 90	
36	Kaufmann Carl Saar	2/4. 91	
37	Druckmeister Carl Christen	2/4. 91	
38	Landwirth Ernst Kelling	2/4. 91	
39	Druckmeister Ed. Kern	2/4. 91	
40	Landmann J. J. Ahnle	10/5. 92	Wagen am 19. 4. 94.
41	Druckmeister H. Harky	10/5. 93	
42	Kaufmann Carl Trabe	14/3. 94	Gewinn am 12. 3. 94. als Kaufmann aus dem Kapitulat Becker.

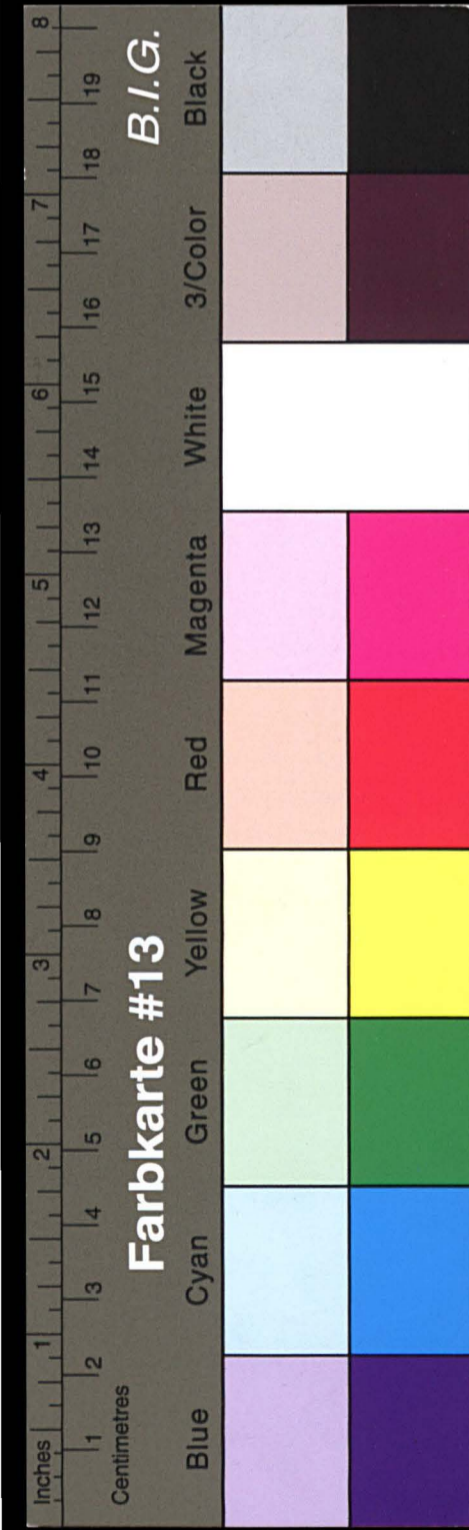

Kreisarchiv Stormarn E103

Gefördert durch die Deutsche Forschungsgemeinschaft (DFG) -
Projektnummer 415708552

Witzliander.		Bismarkbürger.	
Nr.		Jahreszahl	
1	Präsident Friedr. Windt	2/1. 68.	
2	Bürgermeister J. Redemann	2/3. 70.	
3	Kaufmann Wilm. Laurson	2/3. 70.	
4	Kaufmann Joh. Helms	2/10. 70.	
5	Kaufmann Hugo Guldemann sen.	2/10. 70.	
6	Kaufmann Franz Gerdemann	2/17. 73.	
7	Kaufmann B. W. Selling	2/17. 73.	Wegen Wagnerscheingemains vom 27. 6. 93.
8	Bismarkbürger Heinr. Gredde	2/17. 73.	
9	Bismarkbürger Heinr. Ramm	2/17. 73.	
10	Bürgermeister Meves	2/16. 73.	
11	Kaufmann Fritz Charrens	2/16. 73.	
12	Bismarkbürger Heinr. Willen	2/16. 73.	
13	Bürgermeister H. Goppers	2/16. 73.	
14	Kaufmann Herm. Raulenberg	2/8. 76.	Wegen Wagnerscheingemains vom 16. 1. 93.
15	Fabrikant H. Oldenburg	2/10. 77.	
16	Kaufmann Peter Schröder	2/10. 77.	
17	Kaufmann Herm. Kelling	2/9. 78.	
18	Bürgermeister H. Gredde	2/9. 78.	
19	Bürgermeister Aug. Mühle	2/9. 79.	
20	Kaufmann Ed. Gerdemann	2/9. 79.	
21	Bürger Heinr. Schlottmann	2/9. 79.	

Witzliander.		Bismarkbürger.	
Nr.		Jahreszahl	
22	Bismarkbürger Ernst Ramm	2/9. 80.	
23	Bürgermeister Hannig sen.	2/9. 80.	
24	Bürgermeister Otto Windt sen.	2/9. 81.	Gepflichtet am 3. 11. 95.
25	Kaufmann Hugo Willmann	2/9. 81.	
26	Kaufmann Wilm. Schmidt	2/9. 83.	
27	Bürgermeister Fritz Schöller	2/9. 83.	
28	Bürgermeister Franz Schöller	2/5. 83.	
29	Bürgermeister Heinrich Falbe	2/3. 85.	
30	Bürgermeister J. D. Lauer	2/3. 85.	
31	Bürgermeister J. D. Helms	2/7. 85.	
32	Kaufmann Heinr. Stöppen	2/1. 87.	
33	Bürgermeister Johann Gredde	2/2. 87.	
34	Kaufmann Henry Hirsch	2/3. 90.	
35	Kaufmann Paul Lauer	2/4. 91.	
36	Bürgermeister Carl Schülke	2/4. 91.	
37	Bismarkbürger Ernst Kelling	2/4. 91.	
38	Bürgermeister Eduard Stern	2/4. 91.	
39	Bürgermeister H. Flatz	2/5. 93.	
40	Kaufmann Carl Crabe	2/3. 94.	
41	Bürgermeister Ernst Willmann	2/4. 95.	Gepflichtet am 1. 11. 95.
42	Kaufmann Joh. Willen	2/4. 95.	Gepflichtet am 1. 11. 95.
	Fabrikant Heinr. Gredde	2/4. 94.	Gepflichtet am 1. 11. 95.

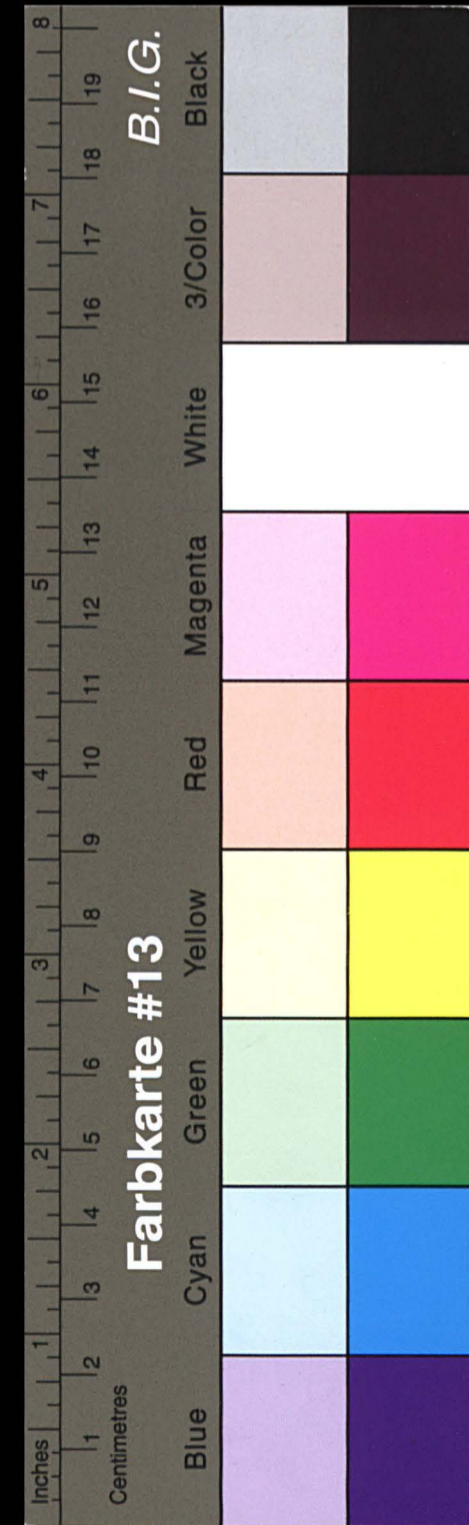

Kreisarchiv Stormarn E103

Gefördert durch die Deutsche Forschungsgemeinschaft (DFG) -
 Projektnummer 415708552

18

Widelylinen		Samarklungen	
Nr.	Person	geb. / gest.	sonst.
1	Prinzipal Friedr. Rinder	2/1. 68.	
2	Broschurmeister J. Hedemann	2/3. 70.	
3	Kassier Wich. Lunkew	2/3. 70.	gestorben am 3. 2. 97.
4	Kaufmann Joh. Helms	2/10. 70.	
5	Fungier Hugo Gelhausen sen.	2/10. 70.	
6	Kaufmann Franz Gerdemann	10/7. 73.	
7	Landwirth Heinr. Geerdts	10/7. 73.	
8	Landwirth Heinr. Ramm	10/7. 73.	
9	Kaufmannmeister Meves	2/11. 73.	
10	Kaufmann Fritz Charless	2/11. 73.	
11	Landwirth Heinr. Willen	2/11. 73.	
12	Broschurmeister H. Doffers	2/11. 73.	
13	Fabrikant H. Stalenburg	10/10. 77.	
14	Kassier Peter Christen	1/10. 77.	
15	Kaufmann Herm. Kelling	1/9. 78.	
16	Broschurmeister H. Comdian	1/9. 78.	
17	Leparten Aug. Mähle	1/9. 79.	
18	Kaufmann Ed. Gerdemann	16/9. 79.	
19	Broschurmeister Carlottmann	16/9. 79.	
20	Landwirth Ernst Ramm	2/9. 80.	
21	Führer Heinr. Meunty sen.	2/9. 80.	gestorben am 27. 11. 96.

28

96.

Widelylinen		Samarklungen	
Nr.	Person	geb. / gest.	sonst.
22	Kaufmann Hugo Willmann	2/9. 81.	
23	Kaufmann Wilm. Schmitt	1/9. 83.	
24	Broschurmeister Fritz Köllner	1/9. 83.	
25	Hilfsmeister Franz Köllner	1/3. 83.	
26	Führer Heinrich Halbe	1/3. 83.	
27	Broschurmeister J. d. Lander	1/3. 83.	
28	Broschurmeister J. d. Helms	2/5. 83.	
29	Kaufmann Heinr. Luffen	2/1. 87.	
30	Führer Joh. Grude	2/1. 87.	
31	Kaufmann Henry Hirose	2/3. 90.	
32	Kaufmann Paul Luder	2/4. 91.	
33	Broschurmeister Carl Thiele	2/4. 91.	
34	Landwirth Ernst Kelling	2/4. 91.	
35	Führer Eduard Lühr	2/4. 91.	
36	Broschurmeister H. Hartz	10/3. 93.	
37	Fabrikant Carl Trabe	11/3. 94.	
38	Führer Ernst Willmann	10/4. 93.	
39	Kaufmann Joh. Willen	2/4. 93.	
40	Fabrikant Heinr. Grude	2/4. 93.	
41	Kaufmann H. G. Böhm	6/3. 96.	
42	Prinzipal Franz Rinder	6/3. 96.	

alt. Faktorei, Bestand 1000.
 1/3. 96. 1/3. 96. 1/3. 96. 1/3. 96.
 1/3. 96. 1/3. 96. 1/3. 96. 1/3. 96.
 1/3. 96. 1/3. 96. 1/3. 96. 1/3. 96.
 1/3. 96. 1/3. 96. 1/3. 96. 1/3. 96.



Kreisarchiv Stormarn E103

Gefördert durch die Deutsche Forschungsgemeinschaft (DFG) -
 Projektnummer 415708552

Mitglieder

No.	Name	Gemein- schaft
1	Präsident Friedr. Kinkel	1/1. 68.
2	Präsidentenrat J. Redemann	2/3. 70.
3	Kaufmann Joh. Helms	3/10. 70.
4	Engherr Hugo Gylkensen sen.	3/10. 70.
5	Kaufmann Franz Gerdemann	11/7. 73.
6	Landbürger Heinr. Grunde	11/7. 73.
7	Landbürger Heinr. Kamm	10/7. 73.
8	Präsidentenrat Chewe	24/2. 73.
9	Kaufmann Fritz Chardens	27/12. 73.
10	Landbürger Heinr. Willen	27/12. 73.
11	Präsidentenrat H. Hoffers	27/12. 73.
12	Fabrikant H. Oldenburg	11/10. 77.
13	Kassier Peter Ehröder	10/10. 77.
14	Kassier Herm. Kelling	13/9. 78.
15	Präsidentenrat H. Comdian	13/9. 78.
16	Engherr Aug. Mühle	16/9. 79.
17	Kaufmann Ed. Gerdemann	16/9. 79.
18	Präsident Heinrich Schollmann	16/9. 79.
19	Landbürger Ernst Kamm	2/9. 80.
20	Kaufmann Hugo Willmann	2/9. 81.
21	Kaufmann Wilh. Schmidt	12/9. 83.

Beirat

gestiftet am 23 Juni 1898.

gestiftet am 22 Juni 1898

am 1 Oct. 1897 angezogen und gewählt.

Mitglieder

No.	Name	Gemein- schaft
22	Präsidentenrat Fritz Möller	12/9. 83.
23	Präsidentenrat Franz Möller	1/3. 83.
24	Engherr Heinr. Halbe	1/3. 85.
25	Engherr J. d. Concer	1/3. 85.
26	Präsidentenrat J. d. Helms	2/7. 85.
27	Kaufmann Heinr. Steffen	24/1. 87.
28	Engherr Joh. Gracle	1/12. 87.
29	Kaufmann Henry Hiroow	23/3. 90.
30	Kaufmann Paul Lahr	2/4. 91.
31	Präsidentenrat Carl Lühme	2/4. 91.
32	Landbürger Ernst Kelling	2/4. 91.
33	Engherr Eduard Lahr	2/4. 91.
34	Präsidentenrat Heinr. Hartz	1/5. 93.
35	Kaufmann Carl Trabe	12/3. 94.
36	Engherr Ernst Willmann	2/4. 95.
37	Kaufmann Joh. Willen	2/4. 95.
38	Fabrikant Heinr. Grunde	20/4. 95.
39	Kaufmann H. v. Becker	6/3. 96.
40	Präsident C. Wollenweber	24/4. 97.
41	Präsidentenrat H. Pöschner	24/4. 97.
42	Präsident Aug. Jacobsen	24/4. 97.

Beirat

gestiftet am 23 Juni 1898

gestiftet am 22 Juni 1898

am 1 Oct. 1897 angezogen und gewählt.

gestiftet am 23 Juni 1898

gestiftet am 22 Juni 1898

am 1 Oct. 1897 angezogen und gewählt.

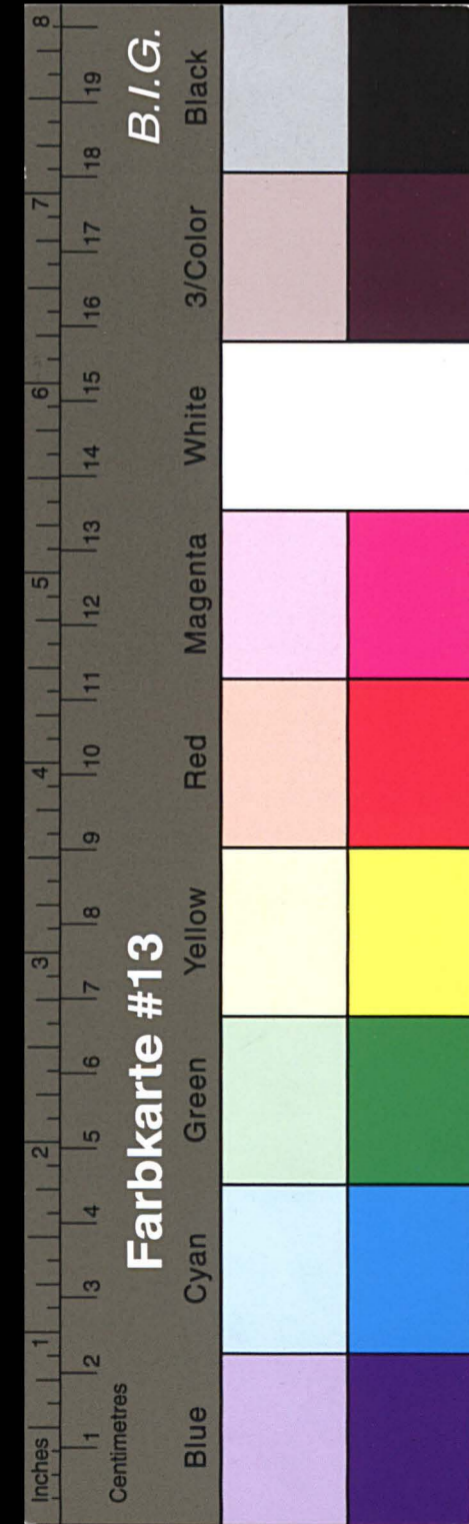

Kreisarchiv Stormarn E103

Gefördert durch die Deutsche Forschungsgemeinschaft (DFG) -
 Projektnummer 415708552

Witzliander		Pamardänymar	
No.		Jahreszeit	aus:
1	Prinzipal Friedr. Kinkel	8/1. 68.	
2	Kaufmann Johannes Helms	2/10. 70.	
3	Kaufmann Hugo Giedemann	2/10. 70.	
4	Kaufmann Franz Giedemann	10/7. 73.	aus 1. 3. 88. aus Westphalen nachgezogen.
5	Landwirth Heinrich Giedder	10/7. 73.	
6	Landwirthsmeister Theodor	27/12. 75.	
7	Kaufmann Fritz Martens	24/12. 75.	
8	Landwirthsmeister Heinrich Willen	27/12. 75.	
9	Landwirthsmeister Heinrich Hoffert	27/12. 75.	
10	Fabrikant Heinrich Oldenburg	19/10. 77.	
11	Prinzipal Peter Ehröder	19/10. 77.	
12	Landwirthsmeister Helming	13/9. 78.	aus 1. 11. 88. aus Hamburg nachgezogen.
13	Landwirthsmeister H. Comdianer	10/9. 78.	
14	Leprosenarzt Aug. Müller	16/9. 79.	
15	Landwirthsmeister Schlotmann	16/9. 79.	
16	Landwirthsmeister Ernst Kamm	8/9. 80.	
17	Kaufmann Hugo Willmann	9/9. 81.	
18	Kaufmann Wilm. Schmidt sen.	12/9. 83.	
19	Landwirthsmeister Fritz Möller	14/9. 83.	
20	Goldschmied Franz Möller	4/5. 85.	
21	Goldschmied Heinrich Halbe	4/5. 85.	

18 98.

Witzliander		Pamardänymar	
No.		Jahreszeit	aus:
22	Landwirthsmeister J. D. Conder	4/5. 85.	aus 1/7/100
23	Landwirthsmeister J. D. Helms	2/7. 85.	
24	Kaufmann Heinrich Cleffler	24/1. 87.	
25	Landwirthsmeister J. D. Gunde	7/12. 87.	
26	Kaufmann Henry Hiroch	23/5. 90.	
27	Kaufmann Paul Lahr	2/4. 91.	
28	Landwirthsmeister Carl Schübner	2/4. 91.	
29	Landwirthsmeister Ernst Reeling	2/4. 91.	
30	Landwirthsmeister Eduard Stern	2/4. 91.	
31	Landwirthsmeister Heinrich Hartig	10/5. 93.	
32	Landwirthsmeister Carl Trube	11/3. 94.	
33	Landwirthsmeister Ernst Willmann	20/4. 95.	
34	Kaufmann Johs. Willen	20/4. 95.	
35	Fabrikant Heinrich Gunde	24/4. 95.	
36	Kaufmann H. H. Becker	6/5. 96.	
37	Prinzipal S. Wolkenweber	24/4. 97.	
38	Landwirthsmeister H. Bödeker	24/4. 97.	
39	Prinzipal Aug. Jacobsen	24/4. 97.	
40	Leprosenarzt J. D. Müller	23/10. 97.	aus 1/11/88. aus Halle nachgezogen Eduard Giedemann.
41	Landwirthsmeister C. Willmann	20/7. 98.	aus 1/11/88. aus Halle nachgezogen H. Kamm.
42	Landwirthsmeister G. Baetz	20/7. 98.	aus 1/11/88. aus Halle nachgezogen J. Giedemann.

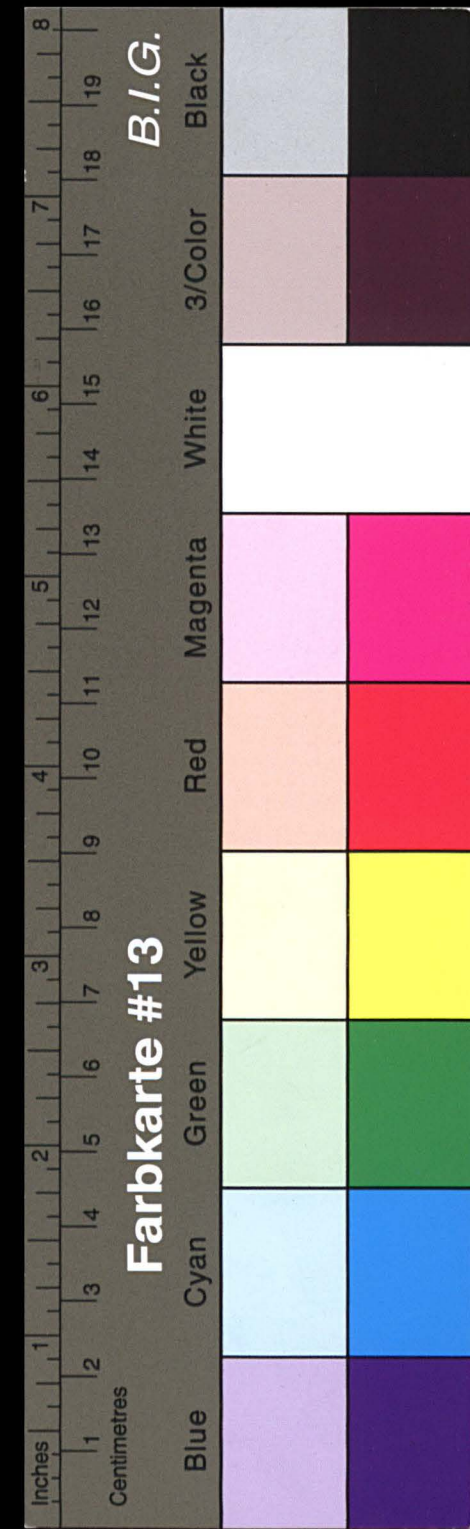

Kreisarchiv Stormarn E103

Gefördert durch die Deutsche Forschungsgemeinschaft (DFG) -
 Projektnummer 415708552

Nr.	Mitglieder.	Gewinn um:
1	Prinzipal Friedr. Krieger	8/1. 68
2	Kaufmann Johann Helms	2/10. 70.
3	Jungfer Hugo Gelhausen	2/10. 70.
4	Laudbürger Klein. Gerold	10/7. 73.
5	Bürgermeister Meves	27/12. 75
6	Lagermann Fritz Hartens	27/12. 75
7	Laudbürger Heinrich Willen	27/12. 75
8	Bürgermeister Hr. Goffus	27/12. 75
9	Fabrikant H. Oldenburg	10/10. 77.
10	Kaufmann Peter Schröder	10/10. 77.
11	Bürgermeister H. Comdian	14/9. 78.
12	Lagermann Aug. Müller senr.	16/9. 79.
13	Laudbürger Herr. Erdmann	16/9. 79.
14	Prinzipal Ernst Ramm	2/9. 80.
15	Kaufmann Hugo Wildmann	2/9. 81.
16	Kaufmann Wich. Schmidt, senr.	14/9. 83.
17	Bürgermeister Fritz Möller	14/9. 83.
18	Lagermann Franz Möller	4/3. 85.
19	Herrn Heinrich Halbe senr.	4/3. 85.
20	Lagermann J. D. Conder	4/3. 85.
21	Bürgermeister J. D. Helms	2/7. 85.

Beiträge.

zur Bau 1/7. 1900.

Mitglieder.

Nr.	Beiträge.	Gewinn um:
22	Kaufmann Klein. Hoffen	24/1. 87
23	Jungfer Joh. Grude	2/12. 87
24	Kaufmann Hans Hirsow	24/3. 90.
25	Kaufmann Paul Lohr	2/4. 91.
26	Bürgermeister Carl Schütte	2/4. 91
27	Laudbürger Ernst Helling	2/4. 91.
28	Lagermann Ed. Bern	2/4. 91.
29	Bürgermeister Klein. Hartz	10/3. 92
30	Kaufmann Carl Trube	12/3. 94
31	Lagermann Ernst Wildmann	20/4. 95.
32	Kaufmann Joh. Willen	20/4. 95.
33	Fabrikant Klein. Grude	20/4. 95.
34	Kaufmann H. N. Boerig	4/3. 96.
35	Prinzipal C. Kollenweber	24/4. 97
36	Lagermann H. Döderer	24/4. 97.
37	Prinzipal Aug. Jacobson	24/4. 97.
38	Lagermann Joh. Müllers	23/10. 97.
39	Bürgermeister Th. Willmann	20/7. 98
40	Jungfer Joh. Bally	10/7. 98.
41	Laudbürger Christ. Gerold	23/7. 99
42	Bürgermeister Carl Függen	23/7. 99

Gewinn um Geld des Lagermann
 Storm. Helling.
 Gewinn um Geld des Lagermann
 Franz Geroldmann.

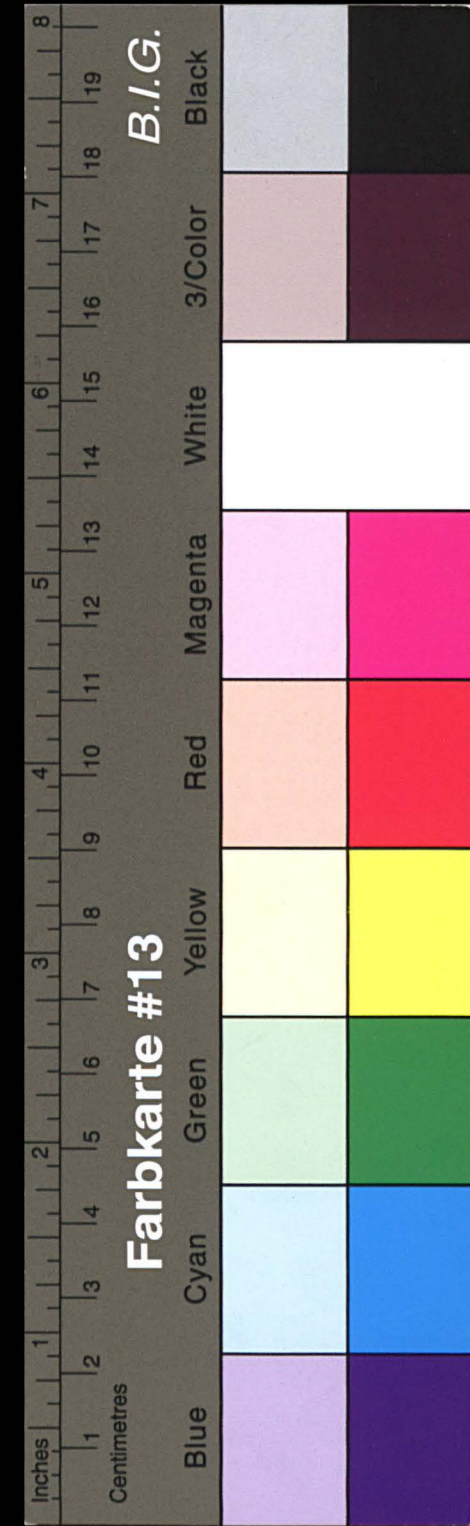

Kreisarchiv Stormarn E103

Gefördert durch die Deutsche Forschungsgemeinschaft (DFG) -
 Projektnummer 415708552

Nr.	Witzlinger.	Genesung am:
1	Prinzipal Friedr. Windt	21. 68
2	Kaufmann Hermann Helms	2/10. 70. <i>Geförbent v. 30. 4. 1901.</i>
3	Fabrikant Hugo Gelhaus	2/10. 70. <i>Geförbent v. 23/5. 01.</i>
4	Landwirth Heinr. Geerdts	10/7. 73.
5	Büchsenmacher Alwin	27/12. 73.
6	Kaufmann Fritz Martens	27/12. 73.
7	Landwirth Heinr. Willen	27/12. 73.
8	Brauereibesitzer Hr. Stoffers	27/12. 73.
9	Fabrikant H. Oldenburg	10/10. 77.
10	Kaufmann Eduard Röder	10/10. 77.
11	Maurermeister H. Comdian	13/9. 78.
12	Lohnverleiher Aug. Mühlert sen.	16/9. 79.
13	Bauherr Heinr. Schwolmann	16/9. 79.
14	Prinzipal Ernst Ramm	2/9. 80.
15	Kaufmann Hugo Willmann	9/9. 81.
16	Kaufmann Wilh. Schmidt, sen.	14/9. 83.
17	Leinwandmacher Fritz Köllner	14/9. 83.
18	Goldschmied Franz Köllner	4/5. 83.
19	Fabrikant Heinr. Halbe sen.	4/5. 83.
20	Büchsenmacher J. d. Helms	9/7. 83.
21	Kaufmann Heinr. Pfeffer	14/1. 87.

Barnacklagau.

19 00.

Witzlinger.

Nr.	Witzlinger.	Genesung am:
22	Fabrikant Joh. Grude	7/12. 87.
23	Kaufmann Henry Hirsch	23/5. 90.
24	Kaufmann Paul Lohr	2/4. 91.
25	Büchsenmachermeister Carl Schulte	2/4. 91.
26	Landwirth Ernst Helling	2/4. 91.
27	Leinwandmacher Ed. Bern	2/4. 91.
28	Büchsenmachermeister Ed. Hartz	10/5. 93.
29	Kaufmann Carl Trube	14/9. 94.
30	Fabrikant Ernst Willmann	20/4. 95.
31	Kaufmann Joh. Willen	20/4. 95.
32	Fabrikant Heinr. Grude	20/4. 95.
33	Kaufmann H. W. Seeley	6/5. 96.
34	Prinzipal S. Wolleweber	24/4. 97.
35	Leinwandmacher H. Bödenen	24/4. 97.
36	Prinzipal Aug. Jacobson	24/4. 97. <i>Genesung am 1. 7. 01. nach Reumünster.</i>
37	Lohnverleiher Jul. Dünske	23/10. 97. <i>Geförbent v. 23/4. 02.</i>
38	Leinwandmacher Th. Willmann sen.	20/7. 98. <i>Geförbent v. 1/12. 1901.</i>
39	Fabrikant G. Pauly	20/7. 98. <i>Geförbent v. 23/5. 01.</i>
40	Landwirth Christ. Geerdts	23/7. 99.
41	Büchsenmachermeister Hr. Jürgen	23/7. 99.
42	Büchsenmacher Hr. Christ. Lohr	23/7. 00. <i>Genesung am 22. 12. 1901. nach v. 23/5. 01.</i>

Barnacklagau.

19 01.

Witzlianten.

Sammlungen.

No.	Sammler	Jahr
1	Prinzessin Friedr. Windt	31. 68.
2	Kaufmann Johannes Helms	5/10. 70.
3	Fugger Hugo Gelhausen	5/10. 70.
4	Landbürger Heinr. Geerdts	10/1. 73.
5	Wingarwaiser Chewe	15/12. 75.
6	Kaufmann Fritz Charless	15/12. 75.
7	Landbürger Heinr. Willen	15/12. 75.
8	Braunauerwaiser Heinr. Coppers	15/12. 75.
9	Fabrikant H. Oldenburg	10/10. 77.
10	Kulian Peter Schroder	10/10. 77.
11	Wingarwaiser H. Couderar	13/9. 78.
12	Loffgarten Aug. Chubler sen.	16/9. 79.
13	Widder Heinr. Schlotmann	16/9. 79.
14	Prinzessin Ernst Kaunz	8/9. 80.
15	Kaufmann Hugo Willmann	8/9. 81.
16	Kaufmann Wilm. Schmidt sen.	14/9. 83.
17	Wingarwaiser Fritz Wöller	14/9. 83.
18	Goldschmid Franz Wöller	1/3. 83.
19	Widder Heinr. Halbe sen.	1/3. 83.
20	Wingarwaiser J. D. Helms	2/7. 83.
21	Kaufmann Heinr. Pfeffer	16/1. 87.

Sammler neu:
 22. 70. Kaportau neu 30. 4. 01.
 23. 70. Kaportau neu 23. 3. 01.

Witzlianten.

Sammlungen.

No.	Sammler	Jahr
22	Kaufmann Joh. Grude	7/12. 87.
23	Kaufmann Heideg. Hroda	11/3. 90.
24	Kaufmann Paul Lohr	9/4. 91.
25	Kaufmann Carl Schütze	9/4. 91.
26	Landbürger Ernst Kelling	9/4. 91.
27	Wingarwaiser Ed. Bern	9/4. 91.
28	Wingarwaiser Hr. Hartz	10/5. 93.
29	Kaufmann Carl Frube	11/3. 94.
30	Wingarwaiser Ernst Willmann	10/4. 95.
31	Kaufmann Joh. Willen	20/4. 95.
32	Fabrikant Wilm. Grude	10/4. 95.
33	Kaufmann H. H. Beer	4/3. 96.
34	Prinzessin S. Wolleweber	14/4. 97.
35	Wingarwaiser H. Wöller	14/4. 97.
36	Prinzessin Aug. Jacobsen	10/4. 97.
37	Loffgarten Jul. Wöller	13/10. 97.
38	Wingarwaiser W. Willmann sen.	10/4. 98.
39	Wingarwaiser Georg Baetz	20/4. 98.
40	Landbürger Ernst Geerdts	13/7. 99.
41	Wingarwaiser Ernst Jürgens	13/7. 99.
42	Wingarwaiser L. Wöller	27/7. 00.

Wingarwaiser neu 1. 7. 01. neu Wöller sen.
 Kaportau neu 28. 4. 02.
 Kaportau neu 21. 2. 01.
 Kaportau neu 23. 3. 01.

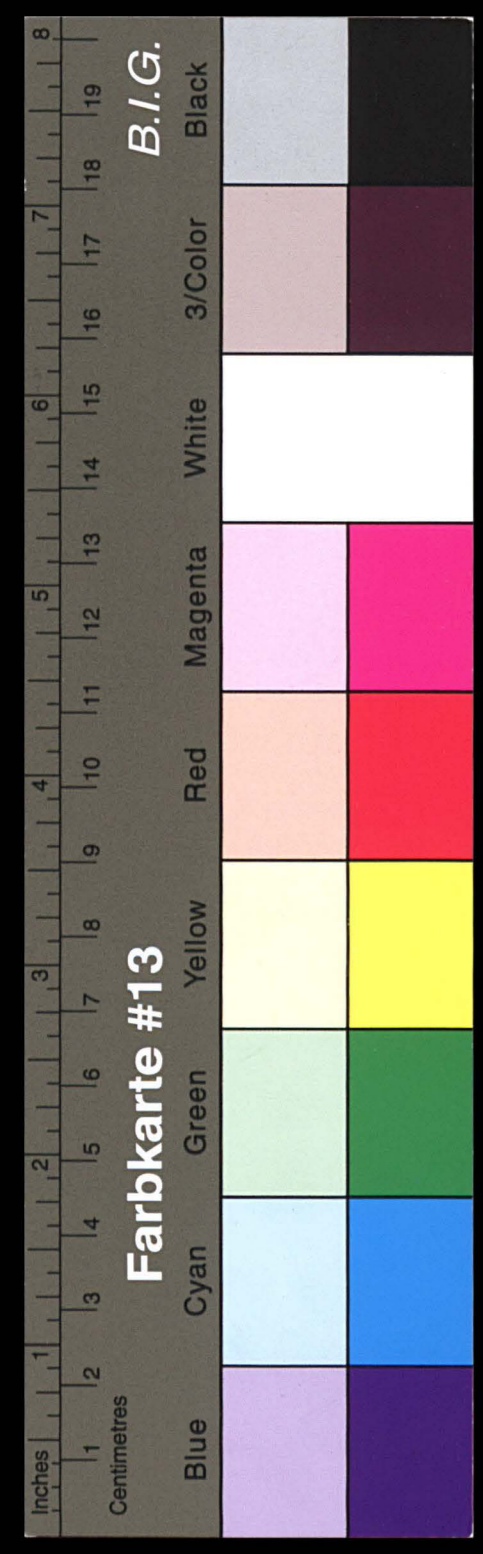

Kreisarchiv Stormarn E103
 Gefördert durch die Deutsche Forschungsgemeinschaft (DFG) -
 Projektnummer 415708552

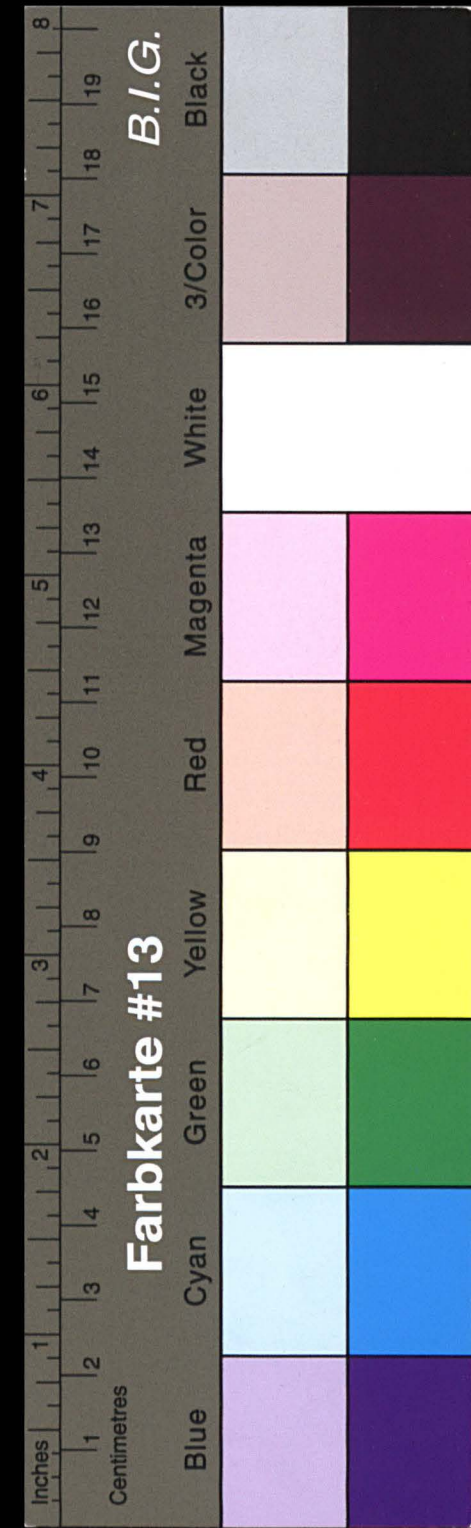

Kreisarchiv Stormarn E103

Gefördert durch die Deutsche Forschungsgemeinschaft (DFG) -
 Projektnummer 415708552

19 02.

Witzliander.		Pamarrküyau.	
nr.		familt num:	
1	Primaliar Fredr. Winder	8/1. 68.	Anporten den 1 Decr. 1902. afpøst d'ing Clapost Kinnel den 22. 4. 03.
2	Luggeren Hugo Gellmann	9/10. 70	
3	Lundbaryn Hein. Geerds	10/7. 73.	
4	Luggerenwifur Owees	17/12. 70	
5	Luggeren Fritz Mordens	17/12. 70	
6	Lundbaryn Hein. Willen	17/12. 73.	
7	Primaliarwifur Hein. Steffen	17/12. 73.	
8	Labriant St. Oldenburg	19/10. 77.	Anporten den 12. 3. 1903. afpøst d'ing St. Oldenburg jmr. den 22. 4. 03.
9	Kunfman Joh. Lohndor	19/10. 77	
10	Mundarwifur St. Comdair	19/7. 78.	
11	Luggeren Aug. Mühlte senr.	16/9. 79.	
12	Lundbaryn Hein. Schollmann	16/9. 79.	
13	Primaliar Ernst Ramm	8/9. 80.	
14	Kunfman Hugo Willmann	9/9. 81.	
15	Kunfman Wilh. Schmitz senr.	11/9. 83.	
16	Luggerenwifur Fritz Möller	11/9. 83.	
17	Luggerenwifur Franz Möller	1/5. 83.	
18	Luggeren Hein. Stubbe senr.	1/3. 83.	
19	Luggerenwifur J. S. Helms	1/7. 83.	
20	Kunfman Hermann Steffen	16/1. 87	
21	Luggeren Joh. Grude	1/11. 87	Anporten und Belasung den 13. 1. 03. afpøst d'ing Georg Kied, den 22. 4. 03.

Witzliander.		Pamarrküyau.	
nr.		familt num:	
22	Kunfman Henry Hinder	13/5. 80.	
23	Kunfman Just. Lohr	9/4. 91.	
24	Luggerenwifur Carl Schulte	9/4. 91.	
25	Lundbaryn Ernst Kelling	9/4. 91.	
26	Luggerenwifur Ed. Lohr	9/4. 91.	
27	Luggerenwifur Hein. Haely	10/5. 93.	
28	Kunfman Carl Frube	13/3. 94.	
29	Luggeren Ernst Willmann	10/4. 93.	
30	Kunfman Joh. Willen	10/4. 93.	
31	Labriant Hein. Grude	10/4. 93.	
32	Kunfman St. G. Beeies	6/3. 96.	
33	Primaliar W. Kollmann	11/4. 97.	
34	Luggerenwifur St. Bödemer	10/4. 97.	
35	Luggeren Just. Mühlte	13/10. 97.	
36	Luggeren Georg Daely	10/4. 98.	
37	Lundbaryn Ernst. Geerds	13/7. 99.	Anporten den 11. 4. 03. fra Løng på afpøst d'ing Clap. Lohr den 22. 4. 03.
38	Luggerenwifur Ernst. Jørgen	13/7. 99.	
39	Luggerenwifur Ernst. Lohr	13/7. 00.	
40	Luggerenwifur St. Thannitz	13/5. 01.	Anporten den 11. 4. 03. fra Løng på Johannes Helms.
41	Müller Joh. Lohr	13/5. 01.	
42	Lundbaryn Hein. Singmann	13/4. 02.	Anporten den 11. 4. 03. fra Løng på Joh. Willmann. afpøst d'ing Clap. Lohr den 22. 4. 03.

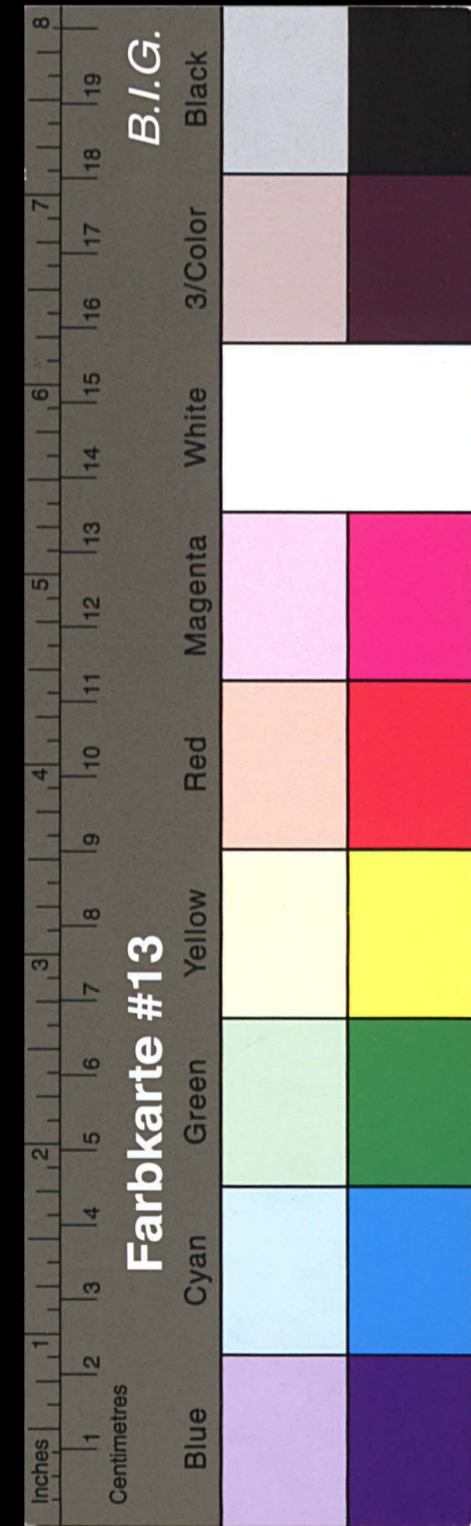

Kreisarchiv Stormarn E103

Gefördert durch die Deutsche Forschungsgemeinschaft (DFG) -
Projektnummer 415708552

Nr.	Mitglieder.	Jahreszahl:	Baujahr.
1	Engländer Hugo Jørgensen	3/11. 70.	
2	Knud Jørgen Klein. Jørgens	10/7. 73.	
3	Christiansen Jørgen	27/11. 73.	
4	Løjtnant Fritz Karden	27/11. 73.	
5	Knud Jørgen Klein. Willen	27/11. 73.	
6	Christiansen Jørgen. Hoffers	27/11. 73.	Geboort van 23 Decr. 1904. Geboort van 24 Decr. 1904. Jørgen Klein.
7	Klein Peter Christen	10/10. 74.	
8	Christiansen H. Soudsø	13/9. 73.	
9	Løjtnant Aug. Mühle senr.	16/9. 79.	
10	Christen Klein. Schollmann	16/9. 79.	
11	Christen Ernst Kaum	2/9. 80.	
12	Kaufmann Hugo Willmann	9/9. 81.	
13	Kaufmann Will. Hansen senr.	14/9. 83.	
14	Christiansen Fritz Möller	14/9. 83.	
15	Løjtnant Franz Möller	4/5. 88.	
16	Christen Halbe senr.	4/3. 88.	
17	Christiansen J. d. Helms	9/7. 88.	
18	Christen Klein. Hoffen	16/1. 87.	
19	Kaufmann Henry Christen	22/3. 90.	
20	Kaufmann Paul Christen	2/4. 91.	
21	Christiansen Carl Christen	2/4. 91.	

19 03.

Nr.	Mitglieder.	Jahreszahl:	Baujahr.
22	Knud Jørgen Ernst Kelling	2/4. 91.	
23	Løjtnant Ed. Christen	2/4. 91.	
24	Christiansen Klein. Hartz	10/5. 93.	
25	Christiansen Carl Christen	13/3. 94.	
26	Christen Ernst Willmann	27/4. 93.	
27	Kaufmann Jørgen Willen	2/4. 93.	
28	Kaufmann Klein. Jørgen	10/4. 93.	
29	Kaufmann H. G. Christen	4/5. 96.	Geboort van 12 Jan. 1904. Geboort van 24 Decr. 1904. Jørgen Christen.
30	Christen P. Willemsen	2/4. 97.	
31	Christen H. Christen	2/4. 97.	
32	Løjtnant Jørgen Christen	20/10. 97.	
33	Kaufmann Georg Christen	10/7. 98.	
34	Christiansen Christen. Jørgen	28/7. 99.	
35	Løjtnant Christen. Christen	27/7. 00.	
36	Christiansen H. Mannitz	23/5. 01.	
37	Christen Johannes Christen	13/3. 01.	
38	Kaufmann H. Singelmann	24/4. 02.	
39	Christiansen Aug. Christen	22/4. 03.	Geboort van Christen. Christen.
40	Christen H. Christen	22/4. 03.	Geboort van Christen. Christen.
41	Løjtnant Georg Christen	22/4. 03.	Geboort van Christen. Christen.
42	Christiansen Christen. Christen	22/4. 03.	Geboort van Christen. Christen.

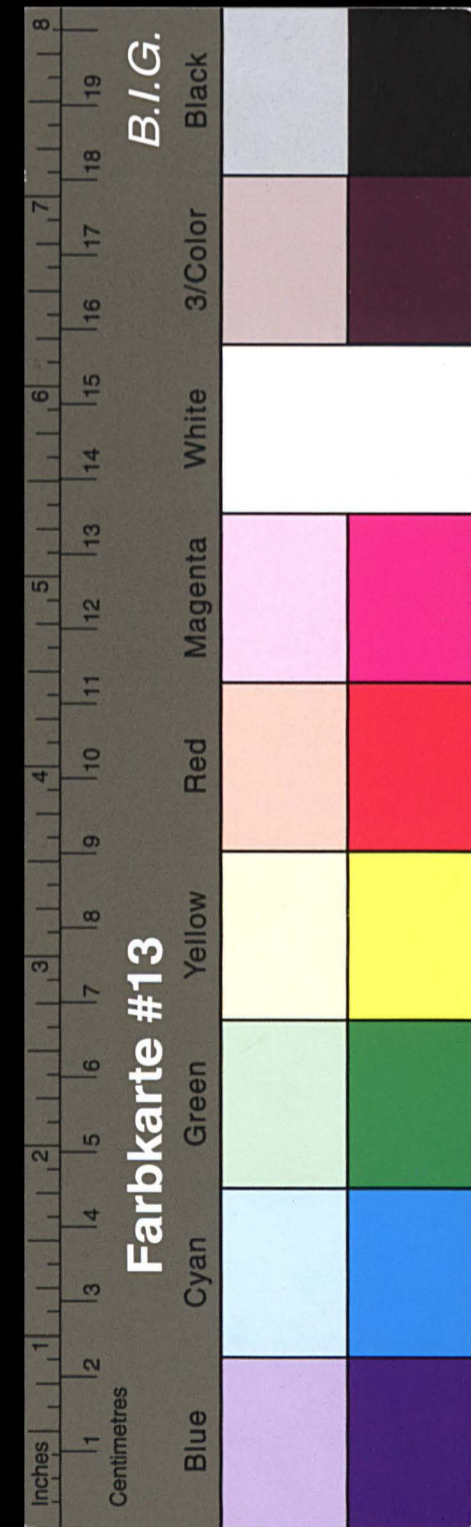

Kreisarchiv Stormarn E103

Gefördert durch die Deutsche Forschungsgemeinschaft (DFG) -
 Projektnummer 415708552

Witzlianus.		Paurolshagen.	
No.		Jahrgang neu:	
1	Witzlianus Hugo Gellhausen	3/10. 70.	Gastwirt bei 16/2. 03. Witzlianus in 13/4. 03. bei Otto Kündt.
2	Laudbörger Klein. Speras	10/7. 73.	
3	Witzlianus Carl Thewe	11/12. 73.	
4	Witzlianus Fritz Meckens	11/11. 73.	
5	Witzlianus Klein. Stoffers	11/11. 73.	
6	Witzlianus Peter Schöndor	10/10. 77.	
7	Witzlianus H. Comdian	13/9. 73.	
8	Witzlianus Aug. Müllers sen.	16/4. 74.	
9	Witzlianus Klein. Schollmann	16/4. 74.	
10	Witzlianus Ernst Kammer	1/9. 80.	
11	Witzlianus Hugo Willmann	9/4. 81.	
12	Witzlianus Wilm. Schmidt sen.	14/9. 83.	
13	Witzlianus Fritz Köller	14/9. 83.	
14	Witzlianus Franz Köller	4/3. 83.	
15	Witzlianus Klein. Halbe sen.	9/3. 83.	
16	Witzlianus J. D. Helm	9/7. 83.	
17	Witzlianus Klein. Hoffen	26/1. 87.	
18	Witzlianus Henrich Hinrich	13/3. 20.	
19	Witzlianus Paul Lohr	9/4. 91.	
20	Witzlianus Carl Schöndor	9/4. 91.	
21	Laudbörger Ernst Kelling	9/4. 91.	

Witzlianus.		Paurolshagen.	
No.		Jahrgang neu:	
22	Witzlianus Ed. Heru	9/4. 91.	
23	Witzlianus Klein. Hardy	10/3. 93.	
24	Witzlianus Carl Thewe	13/3. 94.	
25	Witzlianus Ernst Willmann	10/4. 93.	
26	Witzlianus Johannes Willen	10/4. 93.	
27	Witzlianus Klein. Grade	10/4. 93.	
28	Witzlianus O. Wollweber	24/4. 97.	
29	Witzlianus H. Bödeker	24/4. 97.	
30	Witzlianus J. D. Müllers	23/10. 97.	
31	Witzlianus Georg Baily	20/7. 98.	
32	Witzlianus Klein. Jürgens	10/7. 99.	
33	Witzlianus Dr. Lohr	11/7. 00.	
34	Witzlianus H. Meunitz	13/3. 01.	
35	Witzlianus Johannes Erwin	13/3. 01.	
36	Witzlianus H. Langemann	13/4. 01.	
37	Witzlianus Aug. Windt	14/4. 03.	
38	Witzlianus H. Oldenburg jun.	14/4. 03.	
39	Witzlianus Georg Stak	22/4. 03.	
40	Witzlianus Aug. Liebe	12/4. 03.	Am 1. 7. 04. nach Witzlianus. Witzlianus 19/4. 03. bei Klein. Stoffers. Witzlianus zu Klein. Stoffers. H. G. Beech.
41	Witzlianus Franz Gerdemann	11/3. 04.	
42	Laudbörger Wilm. Chyjer	11/3. 04.	Witzlianus zu Klein. Stoffers. Witzlianus.

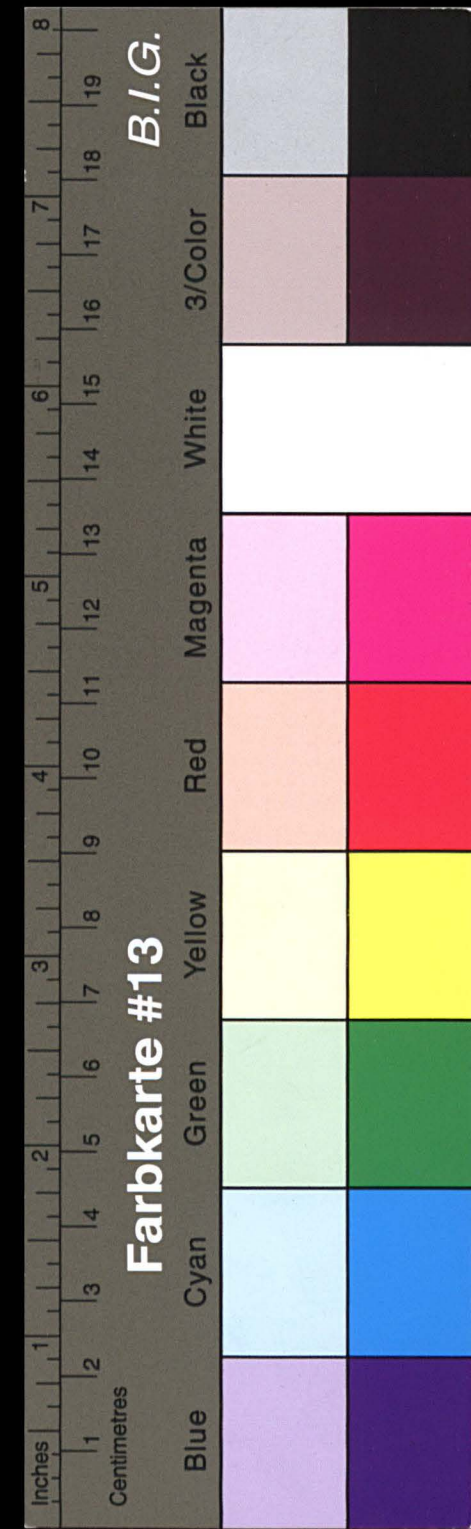

Kreisarchiv Stormarn E103

Gefördert durch die Deutsche Forschungsgemeinschaft (DFG) -
 Projektnummer 415708552

nr.	Witzlianus.	Geogr. am:
1	Prinzipal Heimir Geerd	10/1. 83
2	Lehrermeister Heimir Mewes	17/12. 83.
3	Lehrermeister Fritz Mordas	17/12. 83.
4	Prinzipal Heimir Stoffers	17/12. 83.
5	Kaufmann Peter Schröder	10/10. 88.
6	Lehrermeister Heimir Comdian	10/9. 88.
7	Lehrermeister Aug. Mühlsew.	14/9. 89.
8	Prinzipal Heimir Carlolmann	14/9. 89.
9	Prinzipal Ernst Ramm	1/9. 80.
10	Kaufmann Hugo Willmann	4/9. 81.
11	Kaufmann Wilm. Schmidt	14/9. 88.
12	Lehrermeister Fritz Möller	14/9. 88.
13	Goldschmied Franz Möller	4/8. 88.
14	Lehrermeister Heimir Halbe sew.	4/8. 88.
15	Lehrermeister J. D. Helms	9/8. 88.
16	Prinzipal Heimir Stoffers	10/1. 87.
17	Kaufmann Henry Hinow	11/5. 90.
18	Kaufmann Paul Sahn	9/4. 91.
19	Lehrermeister Carl Schilke	9/4. 91.
20	Lehrermeister Ernst Kelling	9/4. 91.
21	Lehrermeister Ed. Lorenz	9/4. 91.

Samarkandanus.

Geogr. am: 14. 8. 03.
 Geogr. am: 22/3. 06. Georg Aug. Schilke junior.

nr.	Witzlianus.	Geogr. am:
22	Prinzipal Heimir Hartz	10/8. 93
23	Kaufmann Carl Krabe	14/3. 94.
24	Kaufmann Ernst Willmann	10/9. 88.
25	Kaufmann Johannes Willen	10/9. 88.
26	Kaufmann Heimir Grade	10/9. 88.
27	Prinzipal P. Holleweber	10/9. 87.
28	Lehrermeister H. Kördener	10/9. 87.
29	Lehrermeister J. D. Sauer	10/10. 97.
30	Lehrermeister Georg Quatz	10/9. 88.
31	Lehrermeister Carl Jürgens	10/9. 89.
32	Lehrermeister Dr. Carl Coudier	10/9. 80.
33	Lehrermeister H. Mennig	10/8. 01.
34	Müller Johannes Erösa	10/3. 01.
35	Kaufmann H. Fingelmann	10/4. 02.
36	Lehrermeister Aug. Kludt	10/4. 03.
37	Lehrermeister H. Steinhilber junior	10/4. 03.
38	Lehrermeister Georg Kretz	10/4. 03.
39	Kaufmann Franz Gerdemann	10/3. 04.
40	Lehrermeister Wilm. Meyer	10/8. 04.
41	Lehrermeister Heimir Liebe	10/4. 05.
42	Lehrermeister Otto Lindt	10/4. 00.

Samarkandanus.

Geogr. am: 10. 8. 03.
 Geogr. am: 22/3. 06. Georg Aug. Schilke junior.

Geogr. am: 10. 8. 03.
 Geogr. am: 10. 8. 03.

Geogr. am: 10. 8. 03.
 Geogr. am: 10. 8. 03.

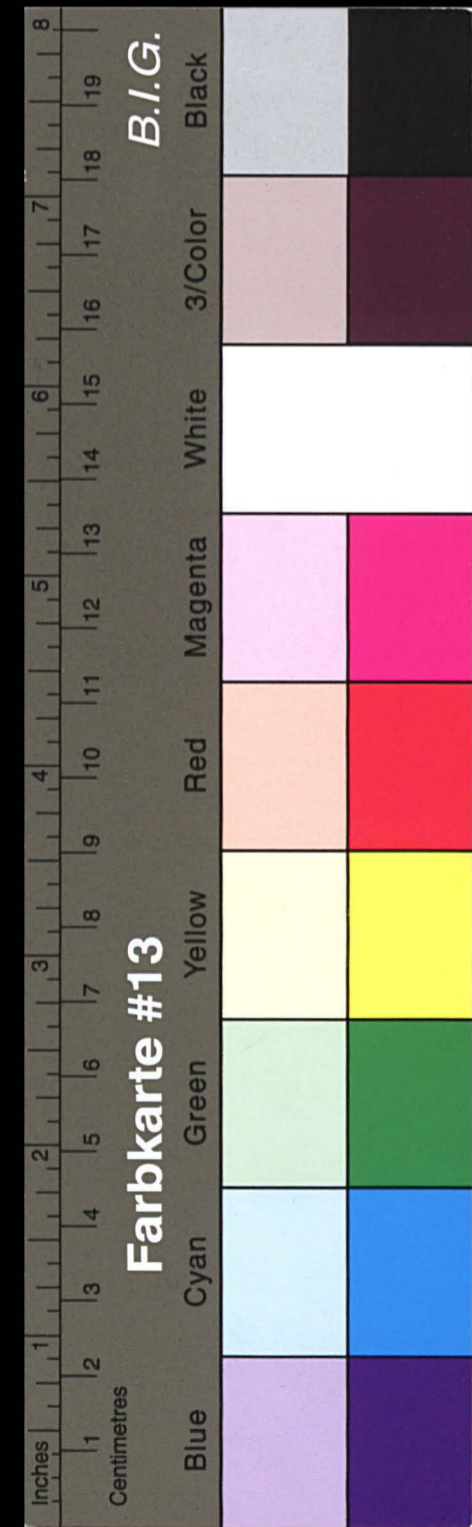

Kreisarchiv Stormarn E103

Gefördert durch die Deutsche Forschungsgemeinschaft (DFG) -
Projektnummer 415708552

Widylindan.

Nr.	Person	geborenes Jahr:
1	Präsidenten Heino Gerdes.	10/7.73.
2	Präsidenten Heino Mewes	17/11.73.
3	Präsidenten Fritz Mardew	15/11.73.
4	Präsidenten Heino Doffers	15/11.73.
5	Präsidenten Peter Söröder	10/10.77.
6	Präsidenten Heino Comdün	19/9.78.
7	Präsidenten Heino Schollmann	16/9.79.
8	Präsidenten Ernst Ramm	1/9.80.
9	Kaufmann Hugo Willmann	9/9.81.
10	Kaufmann Wilhelm Schmidt	14/9.83.
11	Präsidenten Fritz Wöllw	1/9.83.
12	Präsidenten Franz Wöllw	4/3.83.
13	Präsidenten Heino Halbe sen.	4/3.83.
14	Präsidenten J. d. Helms	9/7.80.
15	Präsidenten Heino Steffen	16/1.87.
16	Kaufmann Henry Hirode	22/3.90.
17	Kaufmann Paul Lühr	2/4.91.
18	Präsidenten Carl Schüke	9/4.91.
19	Kaufmann Ernst Kelling	9/4.91.
20	Präsidenten Ed. Stern	9/4.91.
21	Präsidenten Heino Harz	10/3.93.

Präsidenten.

Nr.	Person	geborenes Jahr:
22	Kaufmann Carl Krübe	12/3.94.
23	Präsident Ernst Willmann	10/7.93.
24	Kaufmann Johann Willen	10/7.93.
25	Präsident P. Wollemer	14/4.97.
26	Präsident H. Gödemer	14/4.97.
27	Präsident J. d. Wünder	18/10.97.
28	Präsident Georg Biedt	10/7.98.
29	Präsidenten Dr. Jürgens	16/7.99.
30	Präsident Dr. Lander	17/7.00.
31	Präsidenten H. Maunitz	10/3.01.
32	Präsidenten Johann Erö	10/3.01.
33	Präsident H. Engelmann	13/4.02.
34	Präsidenten Aug. Wiedt	12/4.03.
35	Präsidenten H. Oldenburg jun.	12/4.03.
36	Präsidenten Georg Klatt	12/4.03.
37	Kaufmann Franz Gerdemann	14/3.04.
38	Präsidenten Wilh. Meyer	11/3.04.
39	Präsidenten Heino Liebe	13/4.00.
40	Präsidenten Otto Wiedt	13/4.00.
41	Kaufmann Carl Ramer	12/3.06.
42	Präsidenten Aug. Wünder jun.	10/3.06.

geborenes Jahr: 10/7.93. (next to entry 23)

geborenes Jahr: 11/10.06. (next to entry 28)

geborenes Jahr: 12/3.06. (next to entry 42)

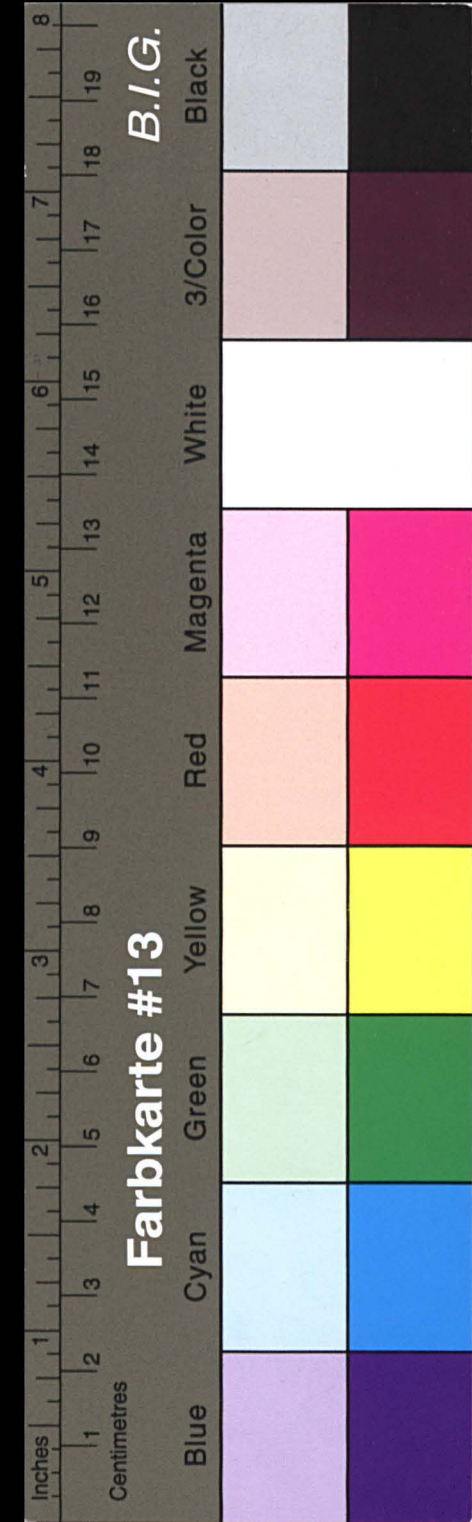

Kreisarchiv Stormarn E103

Gefördert durch die Deutsche Forschungsgemeinschaft (DFG) -
Projektnummer 415708552

Witzlinger.		Bismarklager.	
Nr.		Jahreszahl un:	
1	Prinzessin Heinn. Geerdts	10/7. 83.	
2	Bismarcklager v. d. Heinn. Dewes	27/12. 83	
3	Kaufmann Fritz Hardsen	27/12. 83	
4	Bismarcklager Heinn. Coffers	27/12. 83.	
5	Kaufmann Peter Schroder	10/10. 87.	
6	Bismarcklager Heinn. Lemdiner	13/9. 88	
7	Prinzessin Heinnide Schulmann	16/9. 89.	Gefordert am 16. 7. 07. auftrag v. d. v. d. Schulmann.
8	Prinzessin Ernst Kammer	2/9. 80.	
9	Kaufmann Hugo Wilmann	9/9. 81.	
10	Kaufmann Wilhelm Schmidt	14/9. 83.	
11	Bismarcklager Fritz Ueller	14/9. 83.	
12	Goldschmid Franz Ueller	4/3. 85.	
13	Bismarcklager Halbe sen.	4/3. 85.	Gefordert am 11. 1. 08. auftrag v. d. v. d. Halbe sen.
14	Bismarcklager J. d. Helms	9/7. 85.	
15	Prinzessin Heinn. Siffen	24/1. 87.	
16	Kaufmann Henry Hiron	23/3. 90.	
17	Kaufmann Paul Luder	9/4. 91.	
18	Bismarcklager Carl Schulte	9/4. 91.	
19	Landsinger Ernst Kelling	9/4. 91.	
20	Bismarcklager Ed. Leru	9/4. 91.	
21	Prinzessin Heinnide Hartz	10/3. 93.	

Witzlinger.		Bismarklager.	
Nr.		Jahreszahl un:	
22	Kaufmann Carl Krube	12/3. 94	
23	Kaufmann Johannes Willen	10/9. 95	
24	Prinzessin S. Wollenweber	24/9. 97	
25	Apollinaris H. Bodeker	24/9. 97	
26	Landsinger J. Dinkel	28/10. 97	
27	Bismarcklager Carl Jürgens	28/9. 99.	
28	Bismarcklager v. d. Heinn. Lander	24/7. 00.	
29	Bismarcklager H. Meunig	23/3. 01.	
30	Prinzessin Johannes Lörö	23/3. 01.	
31	Kaufmann H. Singelmann	29/4. 02.	
32	Bismarcklager Carl Kiedt	23/4. 03.	
33	Fabrikant H. Oldenburg jun.	24/4. 03.	
34	Landsinger Georg Adt	23/1. 03.	
35	Kaufmann Franz Gerdemann	24/3. 04.	Gefordert am 1. 3. 07. auftrag v. d. v. d. Gerdemann.
36	Landsinger Wilm. Meyer	24/3. 04	
37	Mater Heinnide Liebe	13/4. 05	
38	Bismarcklager Otto Kiedt	13/4. 05.	
39	Kaufmann Carl Hamer	22/3. 06	
40	Landsinger Carl Kühle jaa:	22/3. 06.	
41	Kaufmann Ed. Hollenberg	23/3. 07.	Gefordert am 1. 3. 07. auftrag v. d. v. d. Hollenberg.
42	Bismarcklager Georg Hauer	23/3. 07.	Gefordert am 1. 3. 07. auftrag v. d. v. d. Hauer.

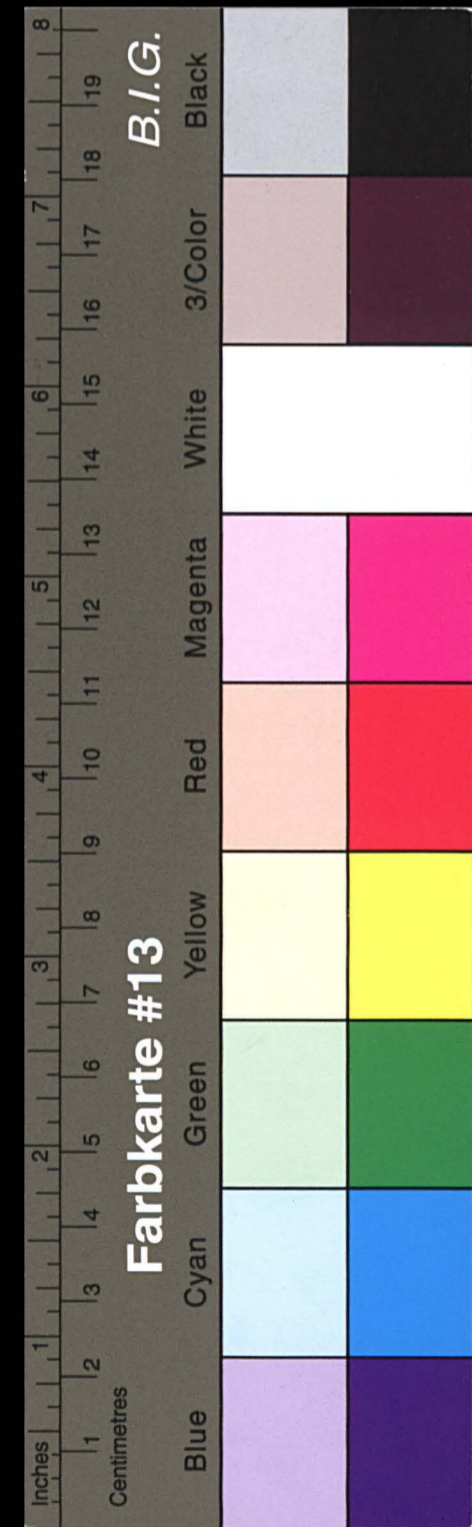

Kreisarchiv Stormarn E103

Gefördert durch die Deutsche Forschungsgemeinschaft (DFG) -
 Projektnummer 415708552

Nr.	Witzlinger.	Genauigkeit aus:
1	Prinzipal H. Geerdts.	10/7.73
2	Büchsenmacher Alwes	27/12.73.
3	Prinzipal Fritz Hartens	27/12.73
4	Brennereiarbeiter H. Stoffers	27/12.73
5	Kaufmann Peter Luroder	10/10.77
6	Büchsenmacher H. Comdian	13/9.78
7	Prinzipal Ernst Ramm	3/9.80
8	Kaufmann Hugo Willmann	9/9.81
9	Kaufmann Wilh. Schmidt	14/9.83
10	Lehrermeister Fritz Möller	12/9.83
11	Großhändler Franz Möller	4/5.85
12	Draybrennermeister J. d. Helms	9/7.86
13	Prinzipal Peter Heffen	26/1.87
14	Kaufmann Henry Hirsow	12/5.90
15	Kaufmann Paul Lahr	7/4.91
16	Büchsenmachermeister Carl Schütte	9/4.91
17	Landwirtschafter Ernst Pelling	9/4.91
18	Brennermeister Ed. Stern	9/4.91
19	Prinzipal Peter Hartz	10/5.93
20	Kaufmann Carl Franke	13/3.94
21	Kaufmann Joh. Witten	10/4.95

Genauigkeit aus 24/8.08.
 folgt am 12.10.08. durch Herrn Schott.

Baumarkung.

Nr.	Witzlinger.	Genauigkeit aus:
22	Prinzipal C. Wollenweber	24/9.97
23	Drillmeister H. Bödeker	24/9.97
24	Lagermeister Joh. Dürrkop	23/10.97
25	Büchsenmacher Hr. Jürgens	23/7.99
26	Kaufmann Dr. Carl Ender	27/8.00
27	Lagermeister Hr. Channitz	23/5.01
28	Kaufmannmeister Joh. Bröck	23/5.01
29	Kaufmann H. Singemann	20/4.02
30	Büchsenmacher Aug. Kinde	22/4.03
31	Lagermeister H. Oldenburg	22/4.03
32	Lagermeister Georg Dal	22/4.03
33	Landwirtschafter Wilh. Hege	24/3.04
34	Kaufmann Hr. Liebe	13/4.05
35	Büchsenmacher Otto Kinde	13/4.06
36	Kaufmann Carl Ramm	22/3.06
37	Lagermeister Aug. Schütte	22/3.06
38	Kaufmann Ed. Oldenburg	22/3.07
39	Büchsenmacher Georg Ramm	22/3.07
40	Kaufmann Wilh. Schollmann	7/4.08
41	Kaufmann Carl Ed. Haasjen	7/4.08
42	Lagermeister Joh. Sillmer	7/4.08

Genauigkeit aus 24/8.08.
 folgt am 12.10.08. durch Herrn Schott.

Genauigkeit an Daten und nachvollzogen
 Herrn. Schollmann.
 Genauigkeit an Daten und nachvollzogen
 Herr. Ferdemann.
 Genauigkeit an Daten und nachvollzogen
 Herrn. Halbe.

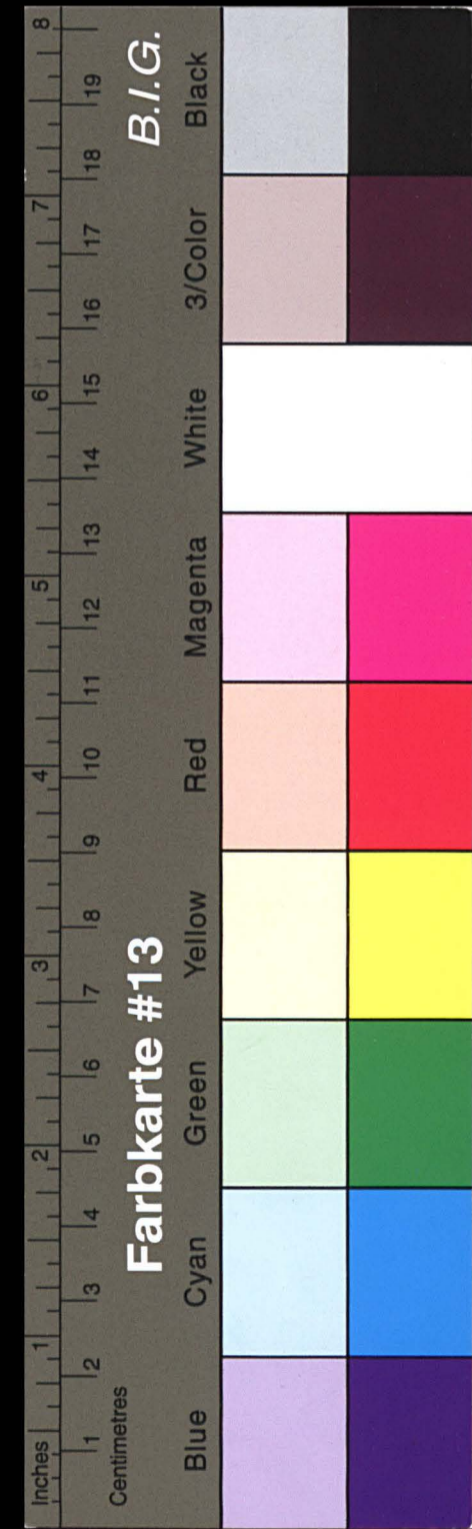

Kreisarchiv Stormarn E103

Gefördert durch die Deutsche Forschungsgemeinschaft (DFG) -
 Projektnummer 415708552

no.	Witzylinder.	Sammlungen.
1	Primarias H. Geerdes	Januar 1893.
2	Primarias Fritz Charless	27/11. 93.
3	Brünnelapitzger H. Hoffers	27/11. 93.
4	Kantian Edu. Ehröder	10/10. 97.
5	Baumrifer H. Comdian	13/9. 98.
6	Primarias Ernst Ramm	2/9. 80.
7	Kaufmann Hugo Willmann	9/9. 81.
8	Spinnrifer Fritz Köller	14/9. 83.
9	Georgrifer Fritz Köller	4/8. 83.
10	Druckrifer J. D. Helms	9/7. 83.
11	Primarias Heinr. Pfeffer	14/1. 87.
12	Kaufmann Henry Hirsow	23/6. 90.
13	Kaufmann Paul Fahn	9/4. 91.
14	Brünnelapitzger Carl Köhler	9/4. 91.
15	Landrifer Ernst Kelling	9/4. 91.
16	Spinnrifer Ed. Uera	9/4. 91.
17	Primarias Heinr. Hartz	10/5. 93.
18	Kaufmann C. Frube	14/5. 94.
19	Kaufmann Joh. Willen	10/4. 98.
20	Primarias C. Wollenweber	24/4. 97.
21	Druckrifer H. Dödeker	24/4. 97.

19 10.

no.	Witzylinder.	Sammlungen.
22	Loffrifer J. Dünnkop	23/10. 97.
23	Spinnrifer W. Jürgens	23/7. 99.
24	Druckrifer St. Ehr. Linder	21/7. 00.
25	Spinnrifer H. Mannig	23/3. 01.
26	Brünnelapitzger Joh. Uera	23/3. 01.
27	Kandner H. Singelmann	23/4. 02.
28	Spinnrifer Aug. Kieder	24/4. 03.
29	Loffrifer Georg Edas	24/4. 03.
30	Landrifer W. U. Hejer	21/3. 04.
31	Wester H. Liebe	13/4. 00.
32	Brünnelapitzger Otto Kieder	13/4. 05.
33	Kaufmann Carl Stamer	23/3. 06.
34	Loffrifer Aug. Kühler	24/3. 06.
35	Winnig Ed. Hollenberg	23/3. 07.
36	Spinnrifer Georg Charless	23/3. 07.
37	Brünnelapitzger W. Schottmann	9/4. 08.
38	Aug. St. Joh. Dillmer	7/4. 08.
39	Spinnrifer Paul Hart	14/10. 08.
40	Kaufmann Herm. Schwiff	13/10. 08.
41	Brünnelapitzger Th. Willmann	23/4. 10.
42	Landrifer Heinrich Ramm	23/4. 10.

Januar
 um:
 23/4. 10. Januar an Stelle des nachstehenden
 Spinnrifer W. Jürgens.
 23/4. 10. Kaufman an Stelle des nachstehenden
 Kaufmanns Heuser.

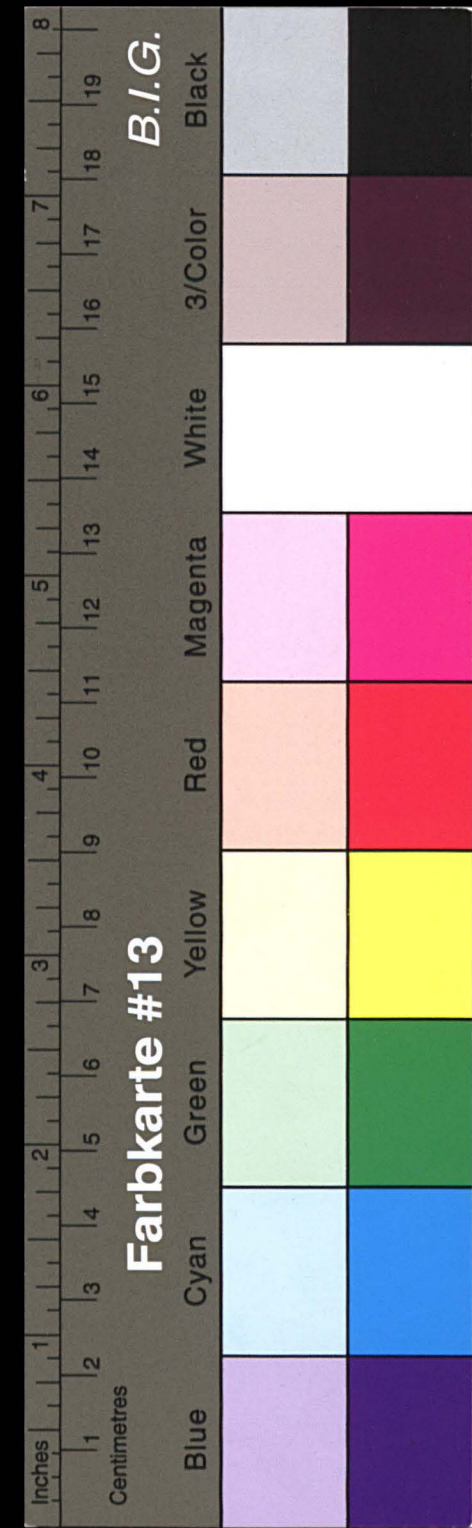

Kreisarchiv Stormarn E103

Gefördert durch die Deutsche Forschungsgemeinschaft (DFG) -
Projektnummer 415708552

Nr.	Mitglieder.	geborene am:
1	Präsident H. Geerdts	10/7.73.
2	Präsidentin Frau Chardens	27/11.75
3	Bauvorsitzende H. Doffers	22/12.75.
4	Kassier Herr Schroder	10/10.77.
5	Bauvorsitzende H. Comdian	13/9.73.
6	Präsident Ernst Ramm	8/9.30.
7	Kaufmann Hugo Willmann	9/9.31.
8	Landwirt Herr Wöller	14/9.73.
9	Goldschmied Franz Wöller	4/3.25.
10	Bauvorsitzende J. S. Helms	9/7.25.
11	Präsident Herr. Heffen	16/1.27.
12	Kaufmann Henry Hirsch	22/5.91.
13	Kaufmann Paul Ehrh	9/4.91.
14	Bauvorsitzende Carl Schwäbe	9/4.91.
15	Landwirt Ernst Kelling	9/4.91.
16	Uffmann Ed. Stern	9/4.91.
17	Präsident Herr. Hardy	10/3.93.
18	Kaufmann C. Fuchs	14/3.94.
19	Kaufmann Joh. Witten	10/4.95.
20	Präsident Fr. Wollenweber	14/4.97.
21	Landwirt H. Wödecker	24/4.97.

13/12.11.
geborene in 13/12.11.
geborene in 13/12.11.
geborene in 31/5.11.
geborene in 17/6.11.
geborene in 17/6.11.

Nr.	Mitglieder.	geborene am:
22	Landwirt Julius Dürtkop	23/12.97
23	Landwirt Herr. Jürgens	13/7.99
24	Landwirt Fr. Sander	22/7.00.
25	Landwirt H. Channitz	13/5.01.
26	Landwirt Herr. Serr	13/5.01.
27	Landwirt H. Engelmann	13/4.02.
28	Landwirt Herr. Windt	12/4.03.
29	Landwirt Herr. Klat	12/4.03.
30	Landwirt Wilh. Hejer	24/3.04.
31	Landwirt H. Liebe	19/4.05.
32	Landwirt Otto Windt	19/4.05.
33	Kaufmann Carl Stamer	13/5.06.
34	Landwirt Aug. Kühle	12/5.06.
35	Landwirt Ed. Stoltenberg	12/5.07.
36	Landwirt Herr. Staudt	12/5.07.
37	Landwirt Wilh. Schollmann	7/4.08.
38	Landwirt Joh. Dillmer	7/4.08.
39	Landwirt Paul Ehrh	5/10.08.
40	Kaufmann Herr. Schulz	12/10.08.
41	Landwirt Th. Willmann	24/4.10.
42	Kaufmann Herr. Ramm	24/4.10.

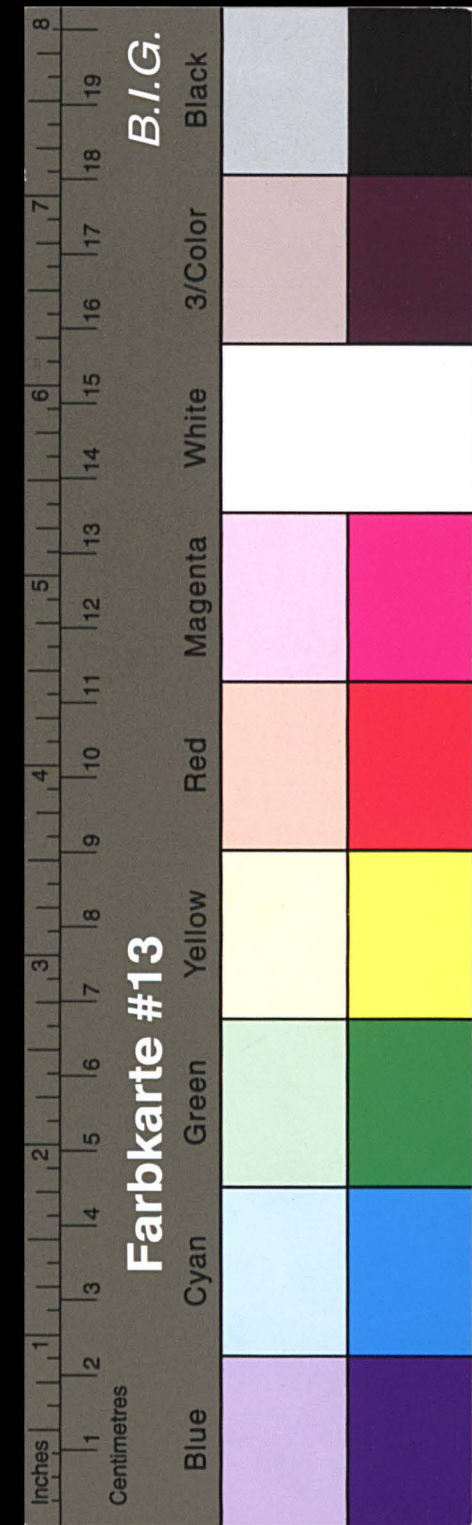

Kreisarchiv Stormarn E103

Gefördert durch die Deutsche Forschungsgemeinschaft (DFG) -
 Projektnummer 415708552

nr.	Witzelsinder.	Januar nr.	Bismarkbüchse.
1	Prinzipal H. Geerds	12/7.73	Geportan v. 9/8.13.
2	Prinzipal O. Mardens	17/11.73	
3	Büchsenmeister H. Stoffers	17/11.73	
4	Kassier Peter Caröder	10/10.78	
5	Büchsenmeister H. Comdian sen.	19/9.88	
6	Prinzipal Ernst Ramm	1/9.80	
7	Kaufmann Hugo Willmann	9/9.81	
8	Büchsenmeister Fritz Möller	17/9.83	
9	Goldschmied Franz Möller	4/5.88	Geportan v. 13/4.12. auftrag v. 1/11.13.
10	Prinzipal Heinr. Stoffers	10/1.88	
11	Kaufmann Henry Thron	13/3.90	
12	Büchsenmeister Carl Schmidt	9/4.91	
13	Landschreiber Ernst Kelling	9/4.91	
14	Prinzipal Heinr. Hartz	10/3.93	Geportan v. 14/3.11. auftrag v. 1/11.12.
15	Justizrat C. Frube	14/3.94	Geportan v. 14/11.12. auftrag v. 1/11.13.
16	Kaufmann Joh. Willen	10/4.98	
17	Prinzipal O. Wollenweber	14/4.97	
18	Inspektor H. Bodeker	14/4.97	
19	Kaufmann Julius Ahnberg	12/10.97	
20	Büchsenmeister Dr. Jürgens	28/7.99	
21	Lehrer Dr. Th. Conder	29/7.00	

nr.	Witzelsinder.	Januar nr.	Bismarkbüchse.
22	Büchsenmeister H. Meunig	13/5.01	
23	Büchsenmeister Joh. Thron	13/5.01	
24	Kassier H. Singelmann	13/4.02	
25	Büchsenmeister Aug. Kinds	13/4.03	
26	Kaufmann Georg Kats	13/4.03	
27	Landschreiber W. W. Mejer	14/5.04	
28	Walter H. Liebe	13/4.05	
29	Büchsenmeister Otto Kinds	13/4.06	
30	Kaufmann Carl Hamer	13/5.06	
31	Kaufmann Aug. Meier	13/5.06	
32	Lehrer Carl H. H. H. H.	13/5.08	
33	Büchsenmeister Georg Kats	13/5.07	
34	Büchsenmeister W. W. H. H.	7/4.08	
35	Lehrer Dr. Joh. Willmer	7/4.08	
36	Justizrat Carl Thron	13/10.08	
37	Kaufmann Hermann Seckloff	13/10.08	
38	Inspektor Th. Willmann	13/4.10	
39	Landschreiber Heinr. Ramm	13/4.10	
40	Kaufmann Heinr. Lühr	10/4.12	
41	Professor Dr. R. Hansen	13/4.12	Januar nr. 12 auftrag v. 1/11.12. auftrag v. 1/11.13.
42	Lehrer Louis Böten	13/4.12	Januar nr. 12 auftrag v. 1/11.12. auftrag v. 1/11.13.

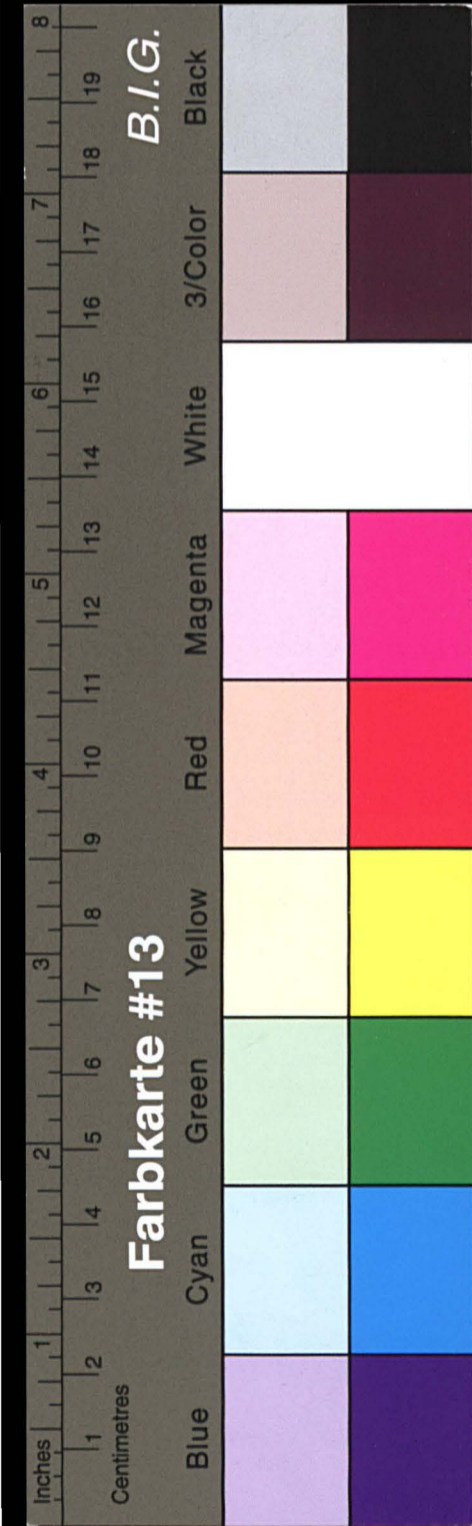

Kreisarchiv Stormarn E103

Gefördert durch die Deutsche Forschungsgemeinschaft (DFG) -
Projektnummer 415708552

nr.	Witzliener.	Samarkandauer.
1	Prinzipal H. Geerdts	10/1. 93.
2	Prinzipal G. Martens	21/12. 95.
3	Buchhalter H. Hoffers	15/12. 95.
4	Kassier Peter Schürer	10/10. 98.
5	Buchhalter H. Comdian sen.	19. 98.
6	Prinzipal Ernst Ramm	2/9. 90.
7	Kaufmann Hugo Willmann	2/9. 91.
8	Buchhalter Carl Kelling	14/9. 93.
9	Prinzipal Heino Leffen	10/1. 95.
10	Kaufmann Heino Hilde	24/3. 90.
11	Buchhalter Carl Schütte	9/4. 91.
12	Kaufmann Ernst Kelling	9/4. 91.
13	Kaufmann Joh. Willen	10/4. 98.
14	Prinzipal G. Dollenweber	24/4. 99.
15	Kapitän H. Böckel	24/4. 97.
16	Kaufmann Julia Schmitt	22/10. 97.
17	Buchhalter Chr. Jürgens	22/9. 99.
18	Kaufmann Dr. H. Sonder	22/7. 00.
19	Buchhalter H. Mannitz	12/3. 01.
20	Kaufmann Joh. Hilde	12/3. 01.
21	Kaufmann H. Engelmann	22/4. 02.

nr.	Witzliener.	Samarkandauer.
22	Buchhalter Aug. Windt	12/4. 03.
23	Kaufmann Georg Edel	12/4. 03.
24	Kaufmann Wilh. Mejer	12/3. 04.
25	Kassier H. Liebe	13/4. 05.
26	Buchhalter Otto Kieck	13/4. 05.
27	Kaufmann Carl Kramer	12/3. 06.
28	Kaufmann Aug. Wölke	12/3. 06.
29	Kaufmann Ed. Odeberg	12/3. 08.
30	Buchhalter Georg Starck	12/3. 08.
31	Kaufmann Wilh. Scholten	2/4. 08.
32	Kaufmann Joh. Willmer	2/4. 08.
33	Kaufmann Carl Burs	12/10. 08.
34	Kaufmann Henr. Schlot	12/10. 08.
35	Buchhalter Th. Willmann	2/4. 10.
36	Kaufmann Heino Ramm	22/4. 10.
37	Kaufmann Heino Schur	12/4. 11.
38	Kaufmann Dr. H. Hansen	12/4. 12.
39	Kaufmann Louis Ostew	12/4. 11.
40	Kaufmann Carl Odeberg	2/4. 13.
41	Kaufmann Dr. H. Banger	2/4. 13.
42	Buchhalter Franz Schütte	2/4. 13.

Samarkandauer in Stelle des Kaufmanns
H. Schur.
Kaufmann in Stelle des Kaufmanns
H. Schur.
Kaufmann in Stelle des Kaufmanns
H. Schur.

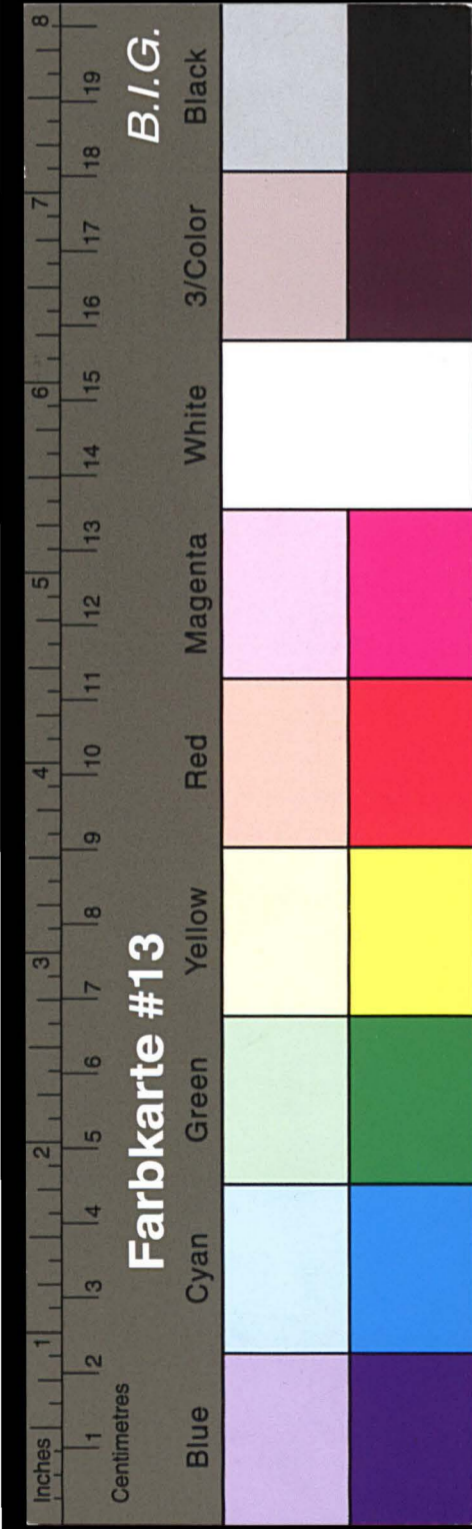

Kreisarchiv Stormarn E103

Gefördert durch die Deutsche Forschungsgemeinschaft (DFG) -
 Projektnummer 415708552

Witzleiner.		Dannenberg.	
Nr.		geborene	geborene
1	Prinzipal C. Hardens	27/11.75.	
2	Braunrothapfizer H. Doffers	27/11.75.	
3	Kundin Peter Comd'ar sen.	10/10.77.	geboren am 23. 3. 14.
4	Braunrothapfizer Comd'ar sen.	19/9.78.	geboren am 23/11.14.
5	Prinzipal Ernst Ramm	9/9.80.	geboren am 24. 6. 16.
6	Kaufmann Hugo Willmann	9/9.81.	geboren am 14/5.13.
7	Prinzipal Peter Wollner	12/9.83.	geboren am 18. 7. 14.
8	Prinzipal Heiner Wepfer	10/1.87.	geboren am 14/5.13.
9	Kaufmann Henry Hirsow	12/5.80.	
10	Wegwärtigermeister Carl Schütte	9/4.91.	
11	Kundin Erat Pelling	9/4.91.	
12	Kaufmann Joh. Willen	19/4.93.	geboren am 13. 1. 13.
13	Prinzipal Ch. Wollenweber	24/4.97.	geboren am 13. 7. 14.
14	Wegwärtigermeister H. Bödeker	24/4.97.	geboren am 14/5.13.
15	Kaufmann Julius Dümker	23/10.97.	geboren am 20. 8. 14.
16	Wegwärtigermeister Ch. Jürgens	22/8.99.	geboren am 14/5.13.
17	Wegwärtigermeister Ch. Sonder	21/4.00.	
18	Kaufmann Heiner Mannitz	23/3.01.	
19	Wegwärtigermeister Joh. Tröbe	22/5.01.	
20	Diraktor H. Lingelmann	23/4.03.	
21	Wegwärtigermeister Aug. Wines	23/4.03.	geb. 27/5.13.

Witzleiner.		Dannenberg.	
Nr.		geborene	geborene
22	Kaufmann Georg Adel	22/4.03.	
23	Kundin Wilh. Mejer	24/3.04.	
24	Kundin H. Liebe	13/4.05.	
25	Wegwärtigermeister Otto Rindt	13/4.05.	
26	Kaufmann Carl Hamer	22/3.06.	
27	Kaufmann Aug. Mähle	22/3.06.	
28	Kaufmann Ed. Wollenberg	23/3.07.	
29	Wegwärtigermeister Georg Thron	23/3.07.	
30	Diraktor Wilh. Schollmann	7/4.08.	
31	Wegwärtigermeister Joh. Dillmer	7/4.08.	
32	Wegwärtigermeister Paul Ochs	13/10.08.	
33	Kaufmann Hermann Schöff	11/10.08.	
34	Wegwärtigermeister Ch. Willmann	23/1.10.	
35	Kaufmann Heiner Ramm	22/4.10.	
36	Kaufmann Heiner Sahr	12/4.12.	
37	Wegwärtigermeister A. Hansen	27/4.12.	
38	Wegwärtigermeister Louis Böden	10/4.12.	
39	Kaufmann Carl E. Wollenberg	7/4.13.	
40	Diraktor A. Bangert	7/4.13.	
41	Wegwärtigermeister Franz Lehmann	7/4.13.	
42	Wegwärtigermeister Herbert Müller	13/2.14.	geboren am 14/5.13. an der Stelle des verstorbenen H. Jürgens.

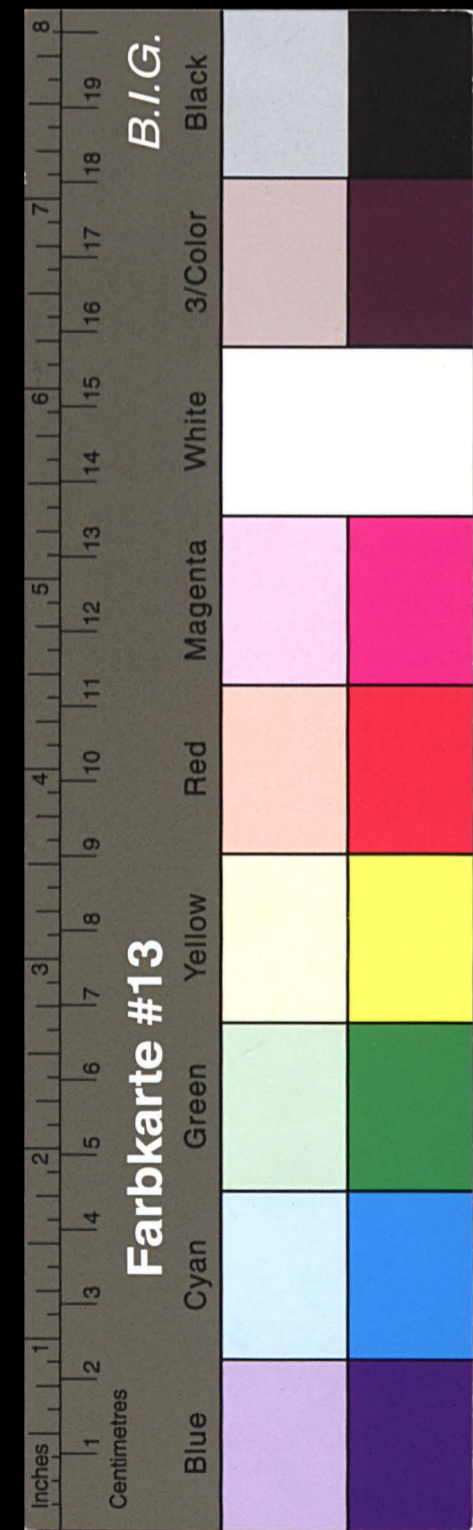

Kreisarchiv Stormarn E103

Gefördert durch die Deutsche Forschungsgemeinschaft (DFG) -
 Projektnummer 415708552

Witzliander.		Bismarckbürger.	
Nr.		geborene am:	
1	Primalian P. Charrens	17/11.75.	Cupfervulst am 17/10.15 aufsteigend Handkuffen 8. Aug 193.46
2	Braunschweigler H. Hoffers	17/12.75.	
3	Braunschweigler H. Comdian sen.	13/9.78.	Cupfervulst am 29/5.16. aufsteigend Handkuffen 11/7.16
4	Kaufmann Hugo Willmann	9/9.81	
5	Primalian Heinr. Leffen	16/1.87	
6	Kaufmann Henry Hiroda	18/5.90.	
7	Bürgermeister Carl Schütte	9/4.91.	
8	Landbürger Ernst Kelling	3/4.91.	
9	Lopjarsen Julius Dürckes	13/10.97	
10	Spezialmeister Carl Jürgens	23/7.99.	
11	Spezialmeister Dr. Carl Sonder	27/7.00.	
12	Spezialmeister Fr. Channing	13/5.01.	
13	Handbürger Joh. Brock	29/5.01.	
14	Diraktor H. Engelmann	18/4.02.	
15	Spezialmeister Aug. Rindt	13/4.03.	Spezialmeister 27. 5. 16. Plähler 7. 2. 16 aufsteigend Handkuffen
16	Lopjarsen Georg Stas	22/4.03.	
17	Landbürger Wilh. Meyer	24/3.04.	
18	Maler H. Liebe	10/4.05.	
19	Bürgermeister Otto Rindt	10/4.05.	
20	Kaufmann Carl Ramer	18/3.06.	
21	Lopjarsen Aug. Müller	22/3.06.	

Witzliander.		Bismarckbürger.	
Nr.		geborene am:	
22	Diraktor Ed. Hollenberg	13/5.07.	
23	Spezialmeister Georg Barck	23/5.07.	
24	Diraktor Wila. Schellmann	7/4.08.	
25	Proz. Dr. Joh. Sillmer	7/4.08.	
26	Spezialmeister Paul Stas	13/10.08.	
27	Kaufmann Herm. Schloff	16/10.08.	
28	Spezialmeister Th. Willmann	27/4.10.	
29	Landbürger Heinr. Ramer	13/4.10.	
30	Kaufmann Hesar. Saar	13/4.12.	
31	Proz. Dr. H. Hansen	13/4.12.	
32	Proz. Louis Pöten	13/4.12.	
33	Kaufmann Carl Oldenburg	11/4.13.	
34	Diraktor Dr. P. Bangert	11/4.13.	
35	Wildfänger Franz Lehmann	11/4.13.	
36	Spezialmeister Herant Müller	18/1.14.	
37	Primalian Herm. Kellermann	13/4.14.	geborene aufsteigend und anfertigt Peter Schroder.
38	Kaufmann Dr. H. Hänge	14/5.16.	geborene aufsteigend und anfertigt S. Hollenberg.
39	Spezialmeister Julius Müller	14/5.13.	geborene aufsteigend und anfertigt H. Müller.
40	Spezialmeister Hans Schmidt	14/5.13.	geborene aufsteigend und anfertigt H. Böhmer.
41	Spezialmeister Aug. Burdick	14/5.13.	geborene aufsteigend und anfertigt Joh. Willen.
42	Landbürger Paul Ramer	14/5.13.	geborene aufsteigend und anfertigt Carl Ramer.

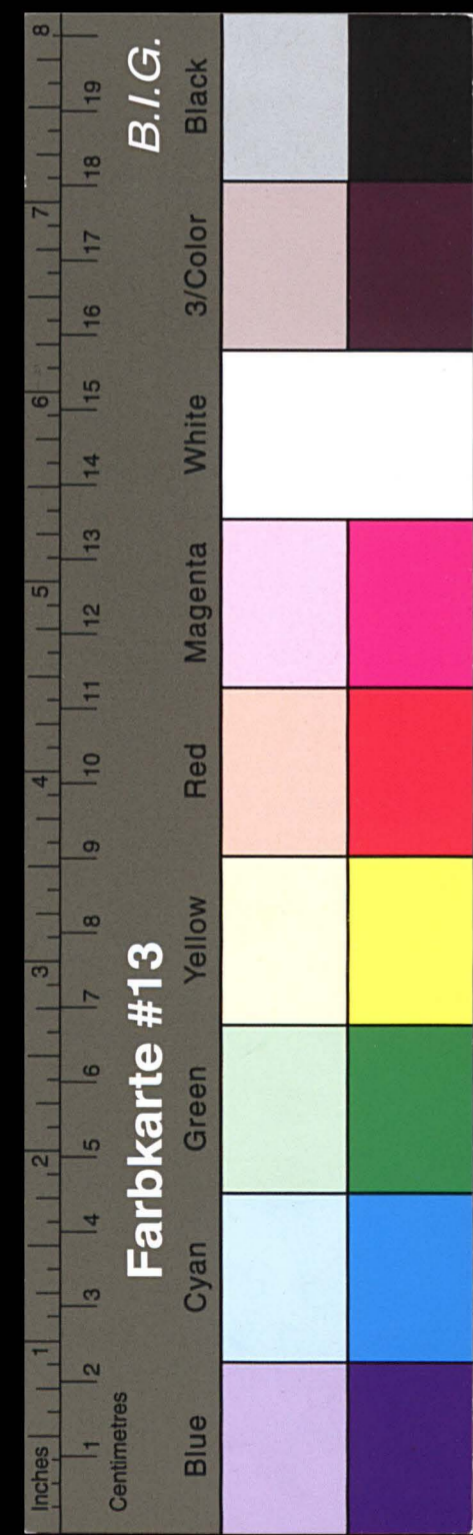

Kreisarchiv Stormarn E103

Gefördert durch die Deutsche Forschungsgemeinschaft (DFG) -
Projektnummer 415708552

Mitglieder		Anmerkungen	
Nr.		Jahr	
1	Bauherrschitzer H. Koffers	27/2.75.	
2	Bauherrschitzer Hugo Wittmack	9/9.81.	
3	Friedrich Heinr. Steffen	26/1.87.	
4	Bauherrschitzer Henry Kersch	22/5.90.	
5	Bauherrschitzer Carl Schütte	9/4.91.	
6	Landsinger Ernst Kelling	9/4.91.	
7	Landsinger Julius Siehkop	28/10.97.	
8	Bauherrschitzer Ehr. Fiegens	28/7.99.	
9	Landsinger P. Ehr. Sonder	27/7.00.	
10	Bauherrschitzer W. Kannitz	23/5.01.	
11	Bauherrschitzer Johs. Steich	23/5.01.	
12	Landsinger H. Singelmann	28/4.02.	
13	Landsinger Georg Isst	22/4.03.	
14	Landsinger Wilh. Meyer	24/3.04.	
15	Maler H. Liebe	13/4.05.	
16	Bauherrschitzer Otto Lindt	13/4.05.	
17	Bauherrschitzer Carl Hammer	22/3.06.	
18	Landsinger Aug. Nichte	22/3.06.	
19	Landsinger Ed. Falkenberg	25/3.07.	
20	Bauherrschitzer Georg Karck	23/3.07.	
21	Landsinger Wilh. Schlotmann	7/4.08.	

Mitglieder		Anmerkungen	
Nr.		Jahr	
22	Bauherrschitzer Johs. Zimmer	7/4.08.	
23	Bauherrschitzer Paul Ober	12/10.08.	
24	Bauherrschitzer Herm. Pothloff	12/10.08.	
25	Bauherrschitzer Th. Wittmack	25/4.10.	
26	Bauherrschitzer Herm. Ramm	25/4.10.	
27	Bauherrschitzer Herm. Sühr	15/4.12.	
28	Prof. Dr. R. Hansen	15/4.12.	
29	Bauherrschitzer Louis Oster	15/4.12.	
30	Bauherrschitzer E. Oldenburg	11/4.13.	
31	Landsinger P. J. Pangert	11/4.13.	
32	Bauherrschitzer Hans Lehmkühl	11/4.13.	
33	Bauherrschitzer Robert Müller	18/2.14.	
34	Bauherrschitzer Herm. Kellermann	23/4.14.	
35	Bauherrschitzer P. Kunze	14/5.15.	
36	Bauherrschitzer Julius Köller	14/5.15.	
37	Bauherrschitzer Hans Schmidt	14/5.15.	
38	Bauherrschitzer Aug. Christ	14/5.15.	
39	Landsinger Paul Ramm	14/5.15.	
40	Bauherrschitzer Gloy	15/3.16.	
41	Bauherrschitzer Georg Kähler	15/3.16.	
42	Bauherrschitzer Harwich Comdike	11/7.16.	

Angenommen am 4. 11. 17. aufgabe stief

Jahr nicht anfallen bei verstorbenen
F. Kackere

Jahr nicht anfallen bei verstorbenen
Aug. Köndt

Jahr nicht anfallen bei verstorbenen
Katerl.

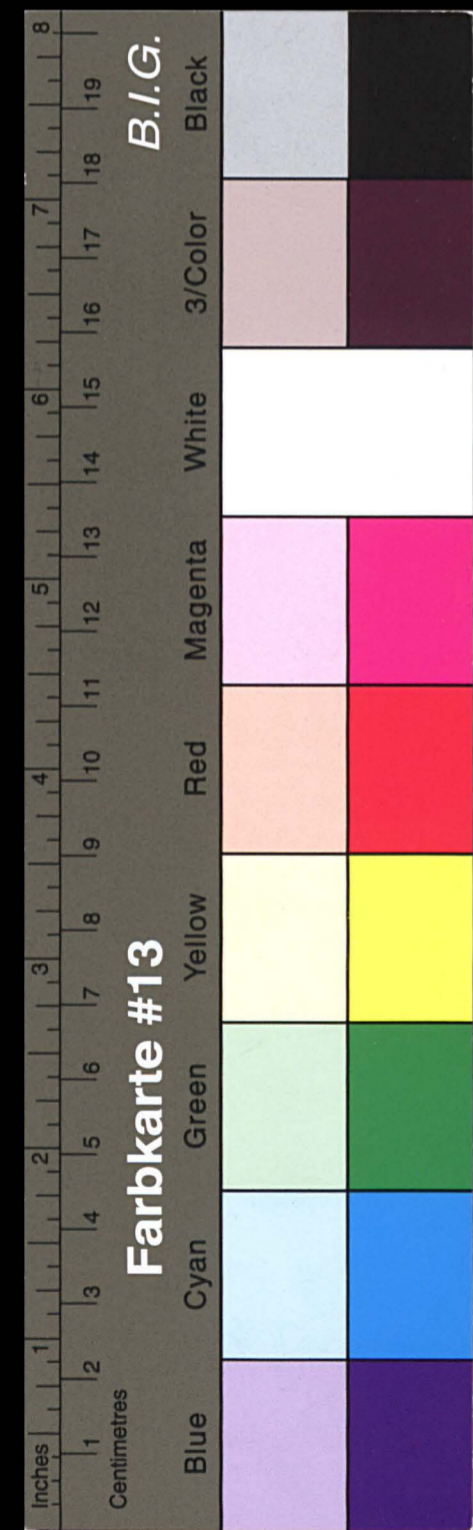

Kreisarchiv Stormarn E103

Gefördert durch die Deutsche Forschungsgemeinschaft (DFG) -
Projektnummer 415708552

Mitglieder		Handlungen	
Nr.	Name	Jahr	Bemerkung
1	Braunmischpfer N. Koppers	27/2.75	
2	Kaufmann Hugo Wittmack	9/9.81	
3	Privatier Heim. Steffen	26/1.87	
4	Kaufmann Henry Kirsch	22/5.90	
5	Briefschreiber Carl Schütke	9/4.91	
6	Handlunger Ernst Kelling	9/4.91	
7	Hofmeister Julius Kihkop	28/10.97	
8	Briefschreiber Chr. Jürgens	28/7.99	
9	Kaufmann Hr. Chr. Sönder	27/7.01	
10	Briefschreiber Heim. Kannitz	23/5.01	
11	Mischnbesitzer Johs. Stroh	23/5.01	
12	Lehrer N. Singelmann	28/4.02	
13	Hofmeister Gebig best	22/4.03	
14	Handlunger Wilh. Meyer	24/3.04	
15	Maler N. Liebe	13/4.05	
16	Briefschreiber Otto Kündt	13/4.05	
17	Kaufmann Carl Kamen	22/3.06	
18	Hofmeister Hug. Kühle	22/3.06	
19	Kaufmann Ed. Hollenberg	25/3.07	
20	Briefschreiber Georg Harck	23/3.07	
21	Bücher Wilh. Schlottmann	7/4.08	

Gaffner

+ 23/4. 18 wufte mir 7/5.18 Ding
Rudolf Kante.

Mitglieder		Handlungen	
Nr.	Name	Jahr	Bemerkung
22	Bankier Hr. Johs. Kämmer	7/4.08	
23	Lehrer Paul Ober	13/10.08	
24	Kaufmann Heim. Pethloff	13/10.08	
25	Handlunger Hr. Wittmack	25/4.10	
26	Handlunger Heim. Kamm	25/4.10	
27	Kaufmann Heim. Kuhn	15/4.12	
28	Privatier Hr. N. Hansen	15/4.12	
29	Lehrer Louis Oster	15/4.12	
30	Kaufmann E. Oldenburg	14/4.13	
31	Lehrer Hr. F. Stangert	14/4.13	
32	Briefschreiber Franz Lehmkühl	14/4.13	
33	Hofmeister Heber Küller	18/7.14	
34	Privatier Heim. Kellermann	23/4.14	
35	Kaufmann Hr. Künze	14/5.15	
36	Briefschreiber Hils. Koller	14/5.15	
37	Lehrer Hans Schmidt	14/5.15	
38	Lehrer Hug. Christ	14/5.15	
39	Handlunger Paul Kamm	14/5.15	
40	Handlunger Gloy	15/3.16	
41	Mischnbesitzer Georg Kähler	15/3.16	
42	Briefschreiber Heinrich Condihe	14/7.16	

Gaffner am 4. 11. 77 wufte mir
Briefschreiber Hr. Pethloff 13. 18.

Gaffner am 28/6. 18. wufte mir
Ding d. Kante.



Kreisarchiv Stormarn E103

Gefördert durch die Deutsche Forschungsgemeinschaft (DFG) -
Projektnummer 415708552

Mitglieder		Bemerkungen	
Nr.		geb.	st.
1.	Braunbekitzer N. Hoffers	27/12.75	
2.	Kaufmann Hugo Wittmack	9/9.81	
3.	Privatier Heinrich Steffen	26/1.87	
4.	Kaufmann Henry Kirsch	20/5.90	
5.	Büchsenmacher Carl Schütte	9/4.91	
6.	Landwinger Ernst Kelling	9/4.91	
7.	Lohgerber Julius Vickerup	28/10.97	
8.	Büchsenmacher Chr. Jürgens	28/7.99	
9.	Geograph Dr. Chr. Sander	27/7.00	
10.	Lehrer Herrmann Hannike	23/5.01	
11.	Büchsenmacher Johs. Ströh	23/5.01	
12.	Lehrer J. Singelmann	28/4.02	
13.	Lohgerber Georg Hest	22/4.03	
14.	Landwinger Wilh. Meyer	24/9.04	
15.	Malermeister H. Liebe	23/4.05	
16.	Büchsenmacher Otto Kindt	13/4.05	
17.	Kaufmann Carl Hamer	22/9.06	
18.	Lohgerber Aug. Kühle	22/9.06	
19.	Lehrer Ed. Schallerberg	25/9.07	
20.	Büchsenmacher Rudolf Klock	7/5.18	
21.	Büchsenmacher Wilh. Schlottmann	7/4.08	

Mitglieder		Bemerkungen	
Nr.		geb.	st.
22.	Büchsenmacher Dr. Johs. Köhner	7/4.09	
23.	Lehrer Paul Hest	17/10.9	
24.	Kaufmann Hermann Pothloff	17/10.9	
25.	Büchsenmacher Theod. Wittmack	25/4.10	
26.	Kaufmann Herrmann Hamer	25/4.10	
27.	Kaufmann Herrmann Loh	15/4.12	
28.	Professor Dr. R. Hansen	15/4.12	
29.	Lehrer Louis Oster	15/4.12	
30.	Justizrat E. Oldenburg	17/4.13	
31.	Büchsenmacher Dr. J. Mangert	17/4.13	
32.	Büchsenmacher Herrmann C. Petersen	23/9.18	
33.	Lehrermeister Herbert Keller	18/2.14	
34.	Privatier Herrmann Kellermann	23/4.14	
35.	Büchsenmacher Dr. C. Kunze	14/5.15	
36.	Büchsenmacher Julius Keller	14/5.15	
37.	Lehrer Hans Schmidt	14/5.15	
38.	Lehrer Aug. Christ	14/5.15	
39.	Landwinger Paul Hamer	14/5.15	
40.	Büchsenmacher Dr. Goy	15/3.16	
41.	Büchsenmacher Georg Köhler	15/3.16	
42.	Büchsenmacher Heinrich Comdiker	17/7.16	

Gebohrten am 28/6.18. 1894
Herrn Dr. Köhler.

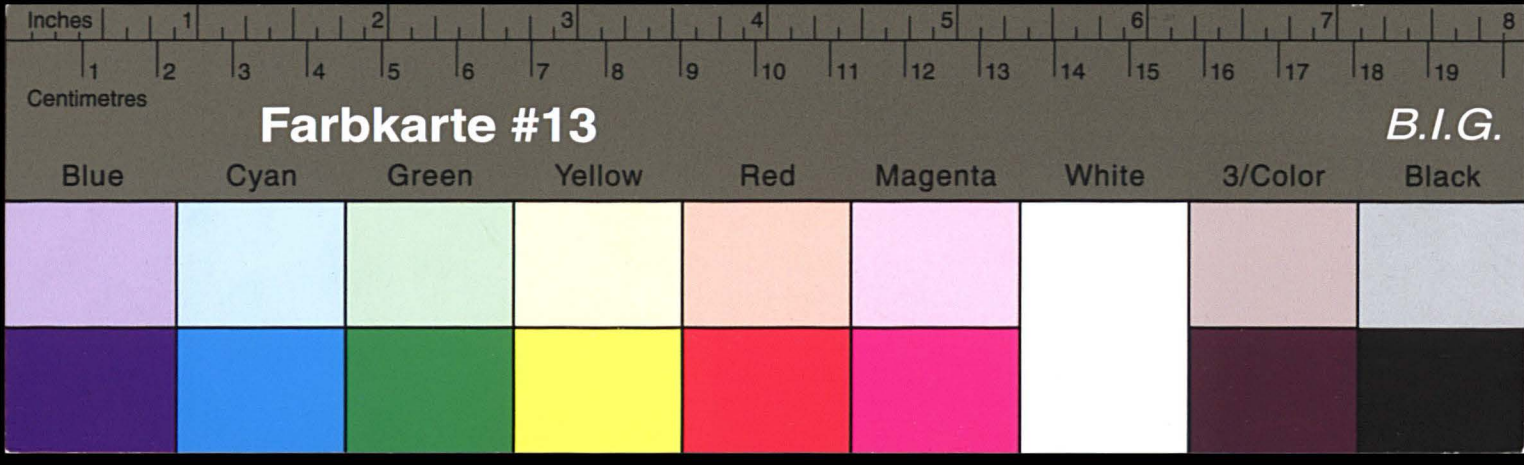

Kreisarchiv Stormarn E103

Gefördert durch die Deutsche Forschungsgemeinschaft (DFG) -
Projektnummer 41570852

	Neu	Neu	Neu	Neu
1.	Amiridischer J. Offiziers	1912, 25		
2.	Amiridischer Hugo Kellmann	1911, 11		
3.	Amiridischer Hermann Offiziers	1911, 19		
4.	Amiridischer Hans Kellmann	1911, 19		
5.	Amiridischer Paul Schlichter	1911, 19		
6.	Amiridischer Ernst Kellmann	1911, 19		
7.	Amiridischer Julius Kellmann	1911, 19		
8.	Amiridischer Otto Kellmann	1911, 19		
9.	Amiridischer Dr. Otto Kellmann	1911, 19		
10.	Amiridischer Dr. Otto Kellmann	1911, 19		
11.	Amiridischer Dr. Otto Kellmann	1911, 19		
12.	Amiridischer Dr. Otto Kellmann	1911, 19		
13.	Amiridischer Dr. Otto Kellmann	1911, 19		
14.	Amiridischer Dr. Otto Kellmann	1911, 19		
15.	Amiridischer Dr. Otto Kellmann	1911, 19		
16.	Amiridischer Dr. Otto Kellmann	1911, 19		
17.	Amiridischer Dr. Otto Kellmann	1911, 19		
18.	Amiridischer Dr. Otto Kellmann	1911, 19		
19.	Amiridischer Dr. Otto Kellmann	1911, 19		
20.	Amiridischer Dr. Otto Kellmann	1911, 19		
21.	Amiridischer Dr. Otto Kellmann	1911, 19		
22.	Amiridischer Dr. Otto Kellmann	1911, 19		
23.	Amiridischer Dr. Otto Kellmann	1911, 19		
24.	Amiridischer Dr. Otto Kellmann	1911, 19		
25.	Amiridischer Dr. Otto Kellmann	1911, 19		
26.	Amiridischer Dr. Otto Kellmann	1911, 19		
27.	Amiridischer Dr. Otto Kellmann	1911, 19		
28.	Amiridischer Dr. Otto Kellmann	1911, 19		
29.	Amiridischer Dr. Otto Kellmann	1911, 19		
30.	Amiridischer Dr. Otto Kellmann	1911, 19		
31.	Amiridischer Dr. Otto Kellmann	1911, 19		
32.	Amiridischer Dr. Otto Kellmann	1911, 19		
33.	Amiridischer Dr. Otto Kellmann	1911, 19		
34.	Amiridischer Dr. Otto Kellmann	1911, 19		
35.	Amiridischer Dr. Otto Kellmann	1911, 19		
36.	Amiridischer Dr. Otto Kellmann	1911, 19		
37.	Amiridischer Dr. Otto Kellmann	1911, 19		
38.	Amiridischer Dr. Otto Kellmann	1911, 19		
39.	Amiridischer Dr. Otto Kellmann	1911, 19		
40.	Amiridischer Dr. Otto Kellmann	1911, 19		
41.	Amiridischer Dr. Otto Kellmann	1911, 19		
42.	Amiridischer Dr. Otto Kellmann	1911, 19		
43.	Amiridischer Dr. Otto Kellmann	1911, 19		
44.	Amiridischer Dr. Otto Kellmann	1911, 19		
45.	Amiridischer Dr. Otto Kellmann	1911, 19		
46.	Amiridischer Dr. Otto Kellmann	1911, 19		
47.	Amiridischer Dr. Otto Kellmann	1911, 19		
48.	Amiridischer Dr. Otto Kellmann	1911, 19		
49.	Amiridischer Dr. Otto Kellmann	1911, 19		
50.	Amiridischer Dr. Otto Kellmann	1911, 19		

19

19

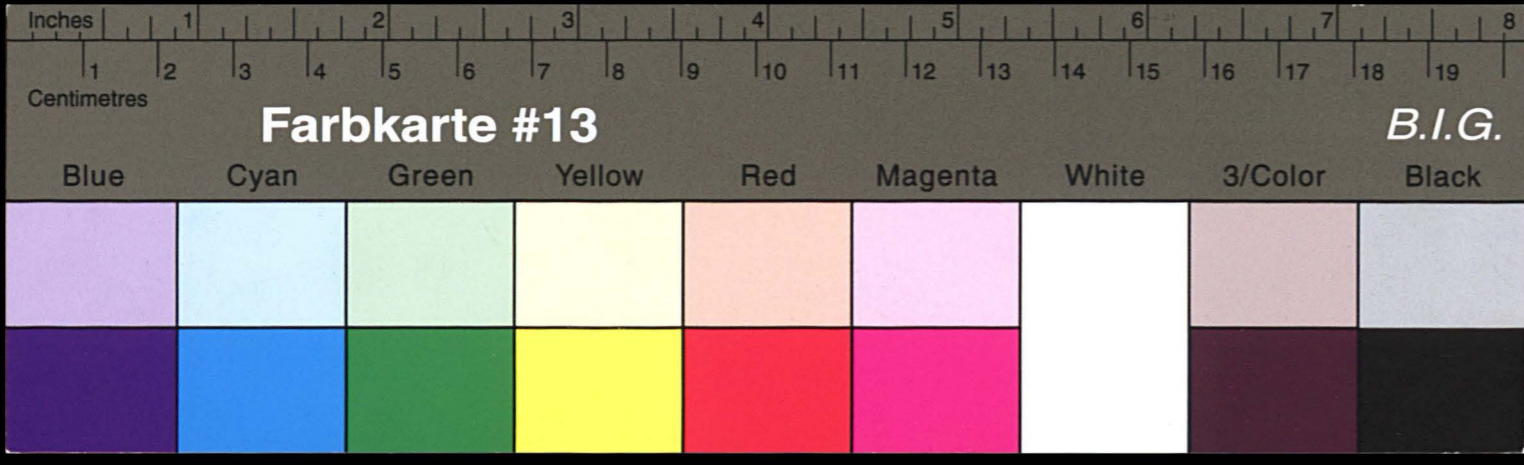

Kreisarchiv Stormarn E103

Gefördert durch die Deutsche Forschungsgemeinschaft (DFG) -
Projektnummer 415708552

No.	Name	geb.
19		
Holtkämper		
Hornsbücherei		
1.	Ammerfeld J. Oskars	1778.25
2.	Ammermann Hugo Wilhelm	1798.01
3.	Ammermann Heinrich Oskars	1811.19
4.	Ammermann Georg Oskars	1819.20
5.	Ammermann Carl Oskars	1841.01
6.	Ammermann Carl Oskars	1841.01
7.	Ammermann Carl Oskars	1841.01
8.	Ammermann Carl Oskars	1841.01
9.	Ammermann Carl Oskars	1841.01
10.	Ammermann Carl Oskars	1841.01
11.	Ammermann Carl Oskars	1841.01
12.	Ammermann Carl Oskars	1841.01
13.	Ammermann Carl Oskars	1841.01
14.	Ammermann Carl Oskars	1841.01
15.	Ammermann Carl Oskars	1841.01
16.	Ammermann Carl Oskars	1841.01
17.	Ammermann Carl Oskars	1841.01
18.	Ammermann Carl Oskars	1841.01
19.	Ammermann Carl Oskars	1841.01
20.	Ammermann Carl Oskars	1841.01
21.	Ammermann Carl Oskars	1841.01
20		
Holtkämper		
Hornsbücherei		
22.	Ammermann Carl Oskars	1841.01
23.	Ammermann Carl Oskars	1841.01
24.	Ammermann Carl Oskars	1841.01
25.	Ammermann Carl Oskars	1841.01
26.	Ammermann Carl Oskars	1841.01
27.	Ammermann Carl Oskars	1841.01
28.	Ammermann Carl Oskars	1841.01
29.	Ammermann Carl Oskars	1841.01
30.	Ammermann Carl Oskars	1841.01
31.	Ammermann Carl Oskars	1841.01
32.	Ammermann Carl Oskars	1841.01
33.	Ammermann Carl Oskars	1841.01
34.	Ammermann Carl Oskars	1841.01
35.	Ammermann Carl Oskars	1841.01
36.	Ammermann Carl Oskars	1841.01
37.	Ammermann Carl Oskars	1841.01
38.	Ammermann Carl Oskars	1841.01
39.	Ammermann Carl Oskars	1841.01
40.	Ammermann Carl Oskars	1841.01
41.	Ammermann Carl Oskars	1841.01
42.	Ammermann Carl Oskars	1841.01

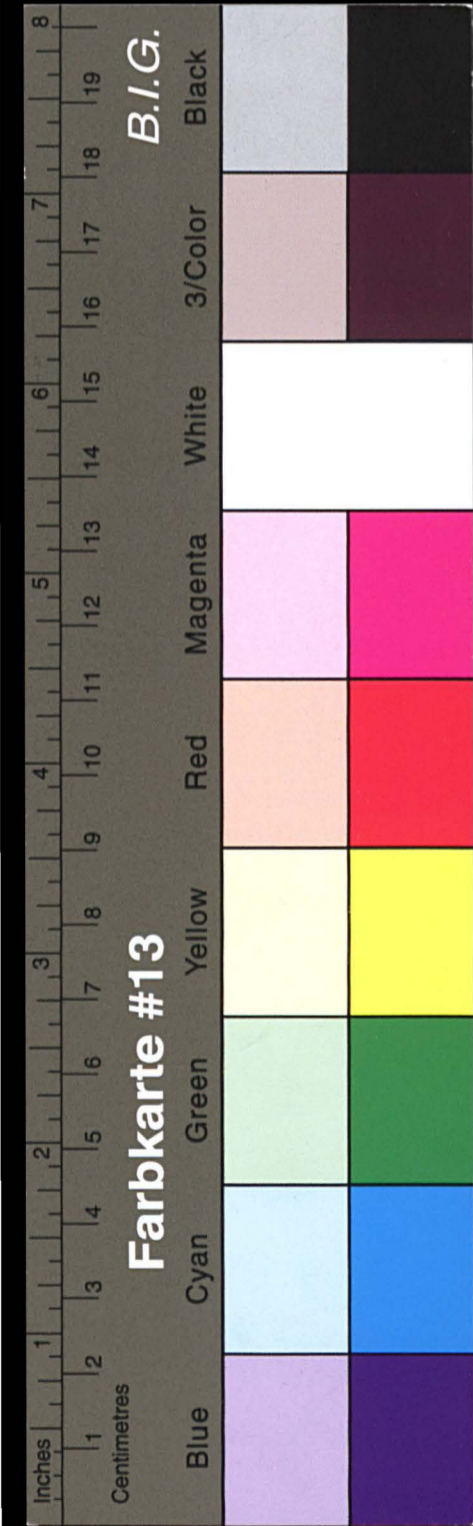

Kreisarchiv Stormarn E103

Gefördert durch die Deutsche Forschungsgemeinschaft (DFG) -
 Projektnummer 415708552

Kritikbücher		Lernzettel	
1	Königsberger Hugo Wittenberg	9/9.87	
2	Königsberger Klein. Steffen	26/1.87	
3	Königsberger Georg Klimke	22/5.90	
4	Königsberger Ernst Pelling	9/4.91	x
5	Königsberger Th. Jürgens	28/7.99	
6	Königsberger Dr. Ch. Linder	27/7.00	
7	Königsberger Klein. Warming	23/5.01	
8	Königsberger Johann Strick	"	
9	Königsberger Klein. Fingelmann	28/4.02	
10	Königsberger Georg Roth	27/4.03	
11	Königsberger Wilh. Meyer	24/3.04	
12	Königsberger Klein. Schick	18/4.05	
13	Königsberger Carl Thamer	27/3.06	
14	Königsberger Aug. Mühlke	"	
15	Königsberger Ed. Follenberg	25/3.07	
16	Königsberger Wilh. Schottmann	27/4.08	
17	Königsberger Dr. Dittmer	"	
18	Königsberger Carl Ober	12/10.08	
19	Königsberger Hans. Dethloff	"	
20	Königsberger Th. Wittenberg	25/4.10	
21	Königsberger Klein. Baum	"	
22	Königsberger Klein. Seher	15/4.12	
23	Königsberger Dr. A. Thamer	"	
24	Königsberger Louis Vöten	"	
25	Königsberger G. Oldenburg	11/4.13	
26	Königsberger Dr. F. Bange	"	x
27	Königsberger H. Thamer	23/4.14	
28	Königsberger Dr. Bange	14/5.15	
29	Königsberger Jul. Müller	"	
30	Königsberger Dr. Hans Schmidt	"	
31	Königsberger Carl Baum	"	
32	Königsberger H. Gloy	15/3.16	
33	Königsberger Klein. Linder	11/7.16	

Kritikbücher		Lernzettel	
34	Königsberger Th. Wittenberg	17/3.18	
35	Königsberger Rud. Thamer	27/5.18	
36	Königsberger Dr. A. Bange	27/4.20	
37	Königsberger G. Thamer	22/4.21	
38	Königsberger Jul. Müller	"	
39	Königsberger Old. Thamer	26/6.23	
40	Königsberger Th. Wittenberg	"	
41	Königsberger Klein. Linder	"	
42	Königsberger Carl Baum	"	

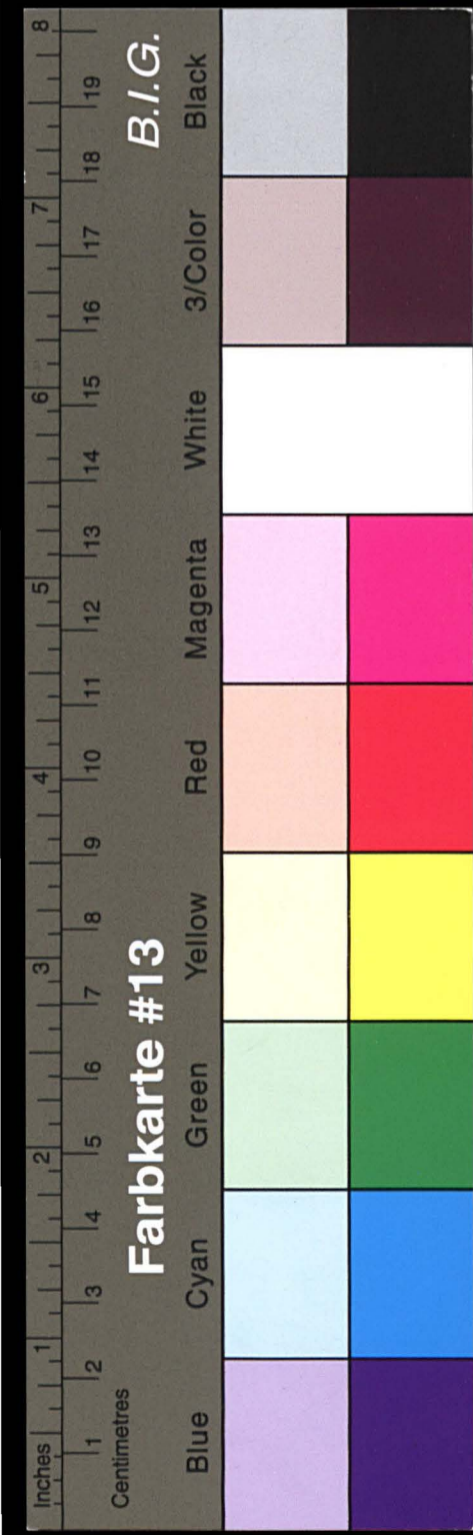

Kreisarchiv Stormarn E103

Gefördert durch die Deutsche Forschungsgemeinschaft (DFG) -
 Projektnummer 415708552

Witzhinder		Lernerkünigen	
		Handwritten	
1	Krausmann Hugo Witzhinder	99.87	
2	Krausmann Heinrich Steffen	261.82	+ 1/2 Pf. Brief Joh. Bruck
3	Krausmann Henry Altrich	275.90	
4	Witzhinder Ch. Fingert	287.99	
5	Witzhinder Dr. Ch. Linder	277.00	
6	Witzhinder Klein. Mannitz	235.01	
7	Witzhinder Johann Friedrich	"	
8	Witzhinder Klein. Singelmann	254.02	
9	Witzhinder Georg Stob	274.03	
10	Witzhinder Wilh. Meyer	243.04	
11	Witzhinder Klein. Lieder	174.05	
12	Krausmann Carl Krause	223.06	
13	Witzhinder Aug. Mühl	"	
14	Witzhinder Ed. Schellberg	253.07	
15	Witzhinder Wilh. Schellberg	74.08	
16	Witzhinder Dr. Gittner	"	
17	Witzhinder Carl Witz	170.08	
18	Krausmann Klein. Dehlhoff	"	+ 1/2 Pf. Brief Adolf Fritze
19	Witzhinder Th. Witzhinder	254.10	
20	Witzhinder Klein. Pann	"	
21	Krausmann Klein. Leber	154.12	
22	Witzhinder Dr. R. Clausen	"	
23	Witzhinder Louis Witz	"	
24	Witzhinder G. Witzhinder	114.13	
25	Witzhinder Klein. Witzhinder	234.14	
26	Krausmann Dr. Pann	145.15	
27	Witzhinder Johann Müller	"	
28	Witzhinder Dr. Claus Schmidt	"	
29	Witzhinder Carl Pann	"	
30	Witzhinder Dr. Gey	153.16	
31	Witzhinder Klein. Witzhinder	117.16	
32	Witzhinder Klein. Witzhinder	133.18	
33	Witzhinder Rud. Stark	75.18	

Witzhinder		Lernerkünigen	
		Handwritten	
34	Krausmann Dr. P. Bruege	94.20	
35	Witzhinder G. Krausmann	274.21	
36	Witzhinder Johann Müller	"	
37	Krausmann Klein. Krausmann	266.23	
38	Witzhinder Wilh. Pichler	"	
39	Witzhinder Klein. Lieder	"	
40	Krausmann Carl Pichler	"	
41	Witzhinder Witzhinder Emil Pichler	273.24	Witzhinder Gf. Brief G. Pichler
42	Witzhinder Martin Krausmann	"	

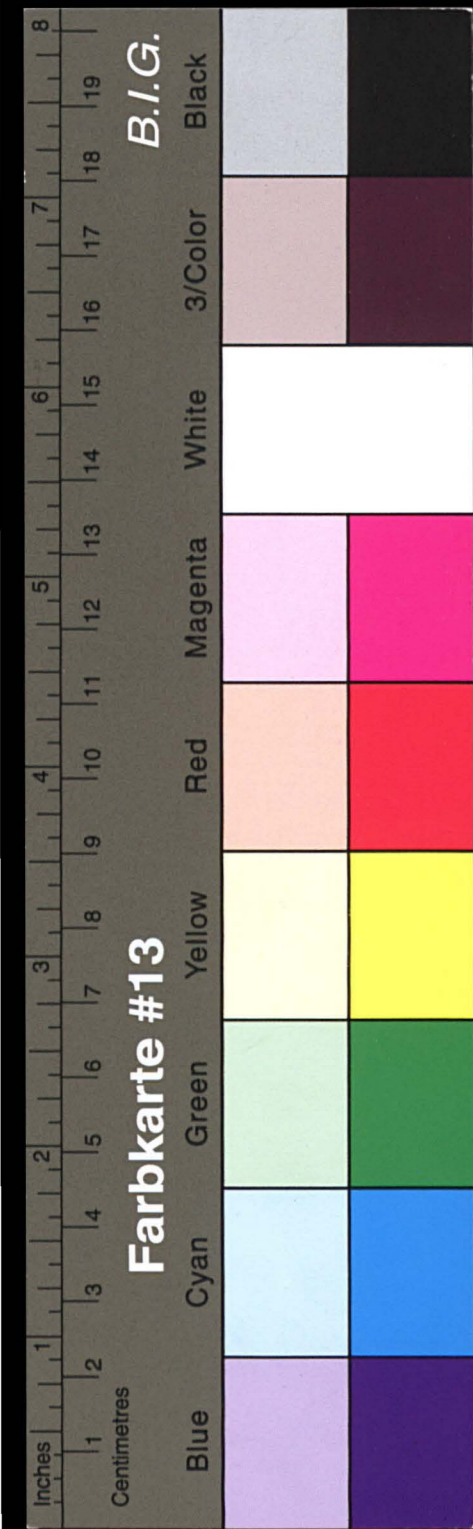

Kreisarchiv Stormarn E103

Gefördert durch die Deutsche Forschungsgemeinschaft (DFG) -
 Projektnummer 415708552

Witzlieden		Lennschüngen	
		Summe in M.	
1	Kaufmann Hugo Wittmark	79.81	
2	" Henry Hirsow	22/8.90	
3	Witzliedener Chr. Jürgens	24/7.99	
4	Witzliedener Dr. Chr. Gauder	27/7.00	
5	Kaufmann Klein. Manning	23/5.01	
6	Kaufmann Peter Strick	"	
7	Witzliedener Klein. Fingelmann	25/4.02	
8	Witzliedener Georg Pohl	22/4.03	
9	Witzliedener Will. Meyer	24/3.04	
10	Witzliedener Klein. Liche	17/4.05	
11	Kaufmann Carl Kanner	27/2.06	+ 1/2 1/2 lang 1/2 1/2
12	Witzliedener Aug. Nichte	"	
13	Witzliedener Ed. Hellenberg	28/3.07	+ 1/8.26
14	Witzliedener Will. Schlotmann	7/4.08	
15	Witzliedener Dr. Wittner	"	
16	Witzliedener Carl Pohl	12/10.08	
17	Witzliedener Th. Wittmark	25/4.10	
18	Witzliedener Klein. Pannas	"	
19	Kaufmann Kleinwitsch Luber	17/4.12	
20	Witzliedener Dr. P. Hansen	"	+ 2/10.26
21	Witzliedener Louis Ostern	"	
22	Witzliedener C. Oldenburg	11/4.13	
23	Witzliedener Klein. Piellmann	23/4.14	+ 1/9.26
24	Witzliedener Dr. Brünze	17/5.15	
25	Witzliedener Jul. Müller	"	
26	Witzliedener Dr. Hans Schmidt	"	
27	Witzliedener Carl Pannas	"	
28	Witzliedener H. Gloy	15/3.16	
29	Witzliedener Klein. Gauder	11/7.16	
30	Witzliedener Oberforst C. Pflaum	17/3.18	
31	Witzliedener Rud. Stark	7/5.18	+ 1/2 1/2 lang Dr. Hagen 12.26
32	Witzliedener Dr. Brünze	7/4.20	
33	Witzliedener C. Harmsdorf	22/4.21	

Witzlieden		Lennschüngen	
		Summe in M.	
34	Witzliedener Kaufmann Jul. Schmidt	22/4.21	
35	Kaufmann Otto Hansen	26/6.23	
36	Witzliedener Will. Pinter	"	
37	Witzliedener Klein. Sievers	"	
38	Kaufmann Carl Pohl	"	
39	Witzliedener Martin Glaser	25/3.24	+
40	Kaufmann Joh. Bruck	11/3.25	
41	Kaufmann Adolf Lütge	"	
42	Witzliedener Franz Hagen	"	

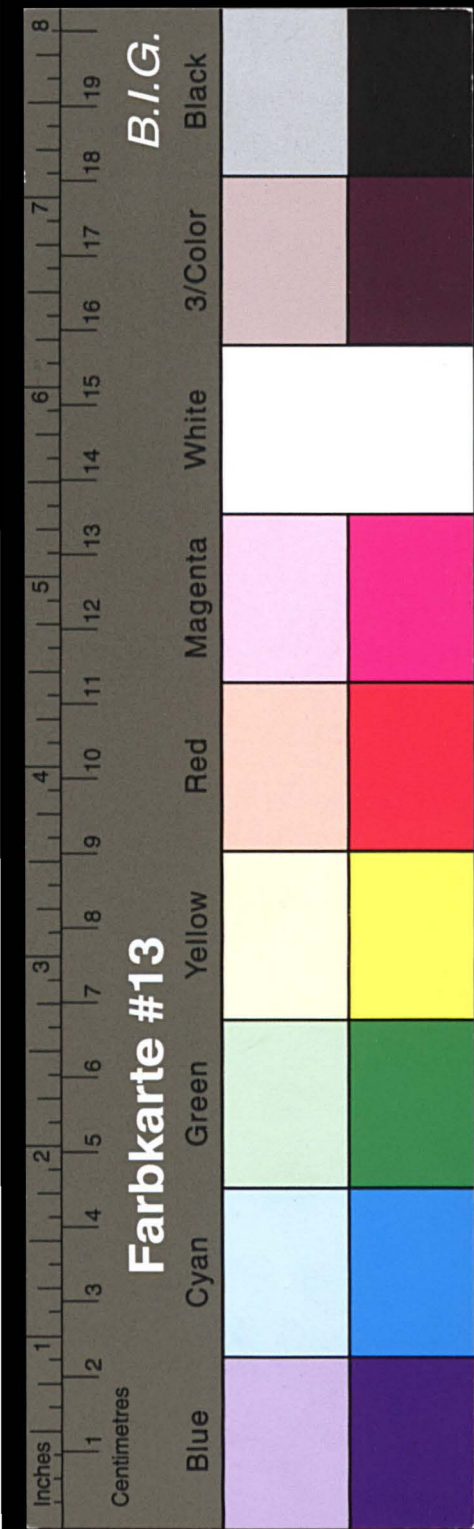

Kreisarchiv Stormarn E103

Gefördert durch die Deutsche Forschungsgemeinschaft (DFG) -
 Projektnummer 415708552

Circulibieder		Linnestücken	
		Kronst. am:	
1	Kaufmann Hugo Wittmann	7/9. 87	+ 11/12. 27
2	Henry Hirsch	27/5. 90	+
3	Apfelmanns Hr. Jürgens	28/7. 99	
4	Utzpfeiler Dr. Gorden	27/7. 00	
5	Witzmanns Hr. Mannig	22/5. 07	+ 19/2. 26 Gutsb. Hr. Rostropf Heinrich Mannig (Kop.)
6	Witzmanns Hr. Hüb	.	
7	Witzmanns Hr. Singelmann	24/4. 02	
8	Witzmanns Hr. Arit	22/4. 03	
9	Linnestück Hr. Meyer	24/3. 04	
10	Linnestück Hr. Hebe	13/4. 05	
11	Witzmanns Hr. Mithle	27/3. 06	
12	Witzmanns Hr. Holkenberg	25/3. 07	+ 19/8. 26 Gutsb. Hr. Claus Warner Holkenberg (Kop.)
13	Linnestück Hr. Hübmann	7/4. 08	
14	Linnestück Hr. Dohner	.	
15	Witzmanns Hr. Wirt	14/0. 08	
16	Witzmanns Hr. Wittmann	25/4. 10	
17	Linnestück Hr. Ramm	.	
18	Kaufmann Hr. Selb	13/4. 12	
19	Witzmanns Hr. R. Hansen	.	+ 2/10. 26 Gutsb. Hr. Gutsb. Knutte Dr. Michael
20	Witzmanns Hr. Oster	.	
21	Witzmanns Hr. Udenberg	11/4. 13	
22	Witzmanns Hr. Hellenmann	27/4. 14	+ 2/9. 26 Gutsb. Hr. Kaufmann Friedrich Böhle
23	Witzmanns Hr. Ring	14/5. 15	
24	Witzmanns Hr. Müller	.	
25	Witzmanns Hr. Claus Schmidt	.	
26	Linnestück Hr. Ramm	.	
27	Witzmanns Hr. Glog	15/3. 16	
28	Linnestück Hr. Condit	4/7. 16	
29	Linnestück Hr. Petersen	17/3. 18	
30	Witzmanns Hr. Rieger	7/4. 20	
31	Witzmanns Hr. Harndorf	22/4. 21	
32	Witzmanns Hr. Schüb	.	
33	Kaufmann Hr. Hansen	24/6. 23	

Circulibieder		Linnestücken	
		Kronst. am:	
34	Witzmanns Hr. Rost	26/6. 23	
35	Witzmanns Hr. Sievers	.	
36	Kaufmann Hr. Böhle	.	
37	Linnestück Hr. Clausen	25/3. 24	+ 2/7. 26 Gutsb. Hr. Rostropf Claus Clausen (Kop.)
38	Kaufmann Hr. Rost	11/3. 25	
39	Witzmanns Hr. Hüb	.	
40	Witzmanns Hr. Ramm	.	
41	Witzmanns Hr. Rost	17/3. 26	+
42	Linnestück Hr. Ramm	.	

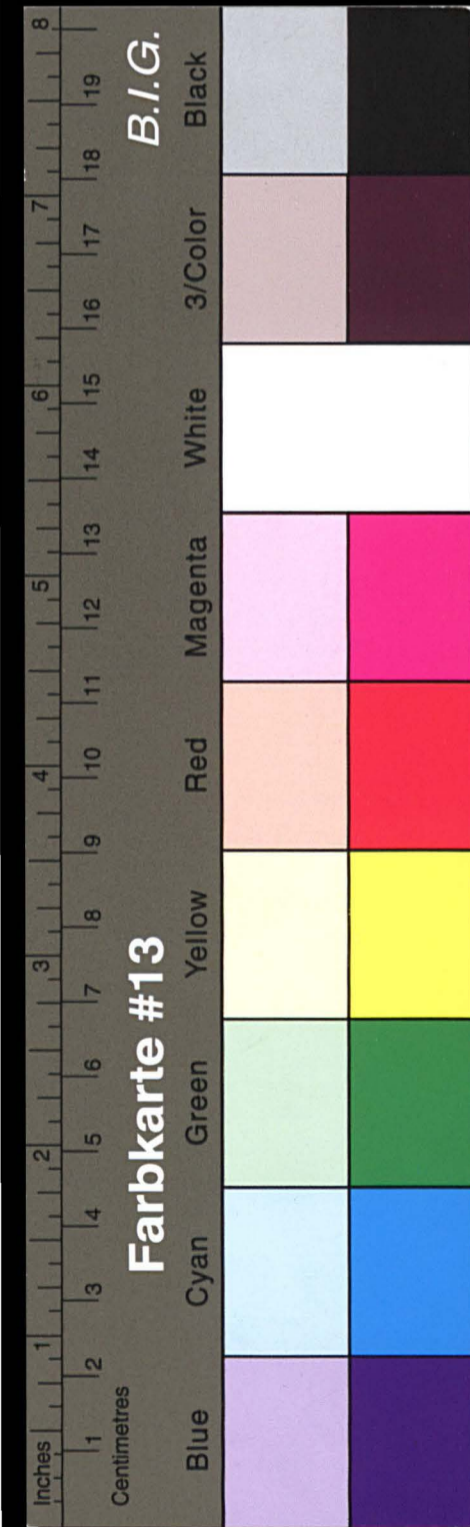

Kreisarchiv Stormarn E103

Gefördert durch die Deutsche Forschungsgemeinschaft (DFG) -
 Projektnummer 415708552

	Christgeborene	Heiratsjahr mm.	Heiratsort
1	Kirchmann Georg Wittmann	29. 87	+ 12. 27 St. Othmar
2	" Henry Kirwe	25. 90	+ 27. 27 Mostel
3	Wittmannsperger Chr. Fingers	27. 99	
4	Wittmannsperger Dr. Linder	27. 00	
5	Wittmannsperger Joh. Fröh	25. 01	
6	Wittmannsperger H. Fingelmann	24. 02	
7	Wittmannsperger Georg Fath	24. 03	
8	Wittmannsperger Wilh. Meyer	23. 04	
9	Wittmannsperger Klein. Kiehe	24. 05	
10	Wittmannsperger Aug. Mithle	23. 06	
11	Wittmannsperger Wilh. Finkmann	24. 08	
12	Wittmannsperger Dr. Dittmer	"	
13	Wittmannsperger Paul Wirth	10. 08	
14	Wittmannsperger Th. Wittmanns	24. 10	
15	Wittmannsperger Klein. Passow	"	+ 27. 27 St. Othmar
16	Wittmannsperger Klein. Seltz	14. 12	
17	Wittmannsperger Louis Peters	"	
18	Wittmannsperger Eldersberg (od. Böhme)	14. 13	
19	Wittmannsperger Dr. L. Straeger	14. 15	
20	Wittmannsperger Julius Müller	"	
21	Wittmannsperger Dr. Hans Schmidt	"	
22	Wittmannsperger Paul Passow	"	
23	Wittmannsperger H. Glog	15. 16	
24	Wittmannsperger Klein. Wundt	17. 16	
25	Wittmannsperger Oberhofen Carl Petersen	13. 18	
26	Wittmannsperger Dr. Paul Petersen	14. 20	
27	Wittmannsperger Ernst Wundt	24. 21	
28	Wittmannsperger Julius Schütte	"	
29	Wittmannsperger Wlde. Passow	26. 23	
30	Wittmannsperger Wilh. Rietz	"	
31	Wittmannsperger Klein. Sievers	"	
32	Wittmannsperger Carl Rühl	"	
33	" Joh. Rühl	13. 25	

	Christgeborene	Heiratsjahr mm.	Heiratsort
34	Kirchmann Adolf Kirwe	13. 25	
35	Kirchmann Franz Weyer	"	
36	Kirchmannsperger Dr. Hagen	13. 26	
37	Kirchmannsperger Klein. Wundt	13. 27	
38	Kirchmannsperger Hans Wundt	"	
39	Kirchmannsperger Dr. Michael	"	
40	Kirchmannsperger Friedrich Rühl	"	
41	Kirchmannsperger Carl Wundt	"	
42	Kirchmannsperger Carl Kirwe	13. 26	+ 27. 27 St. Othmar

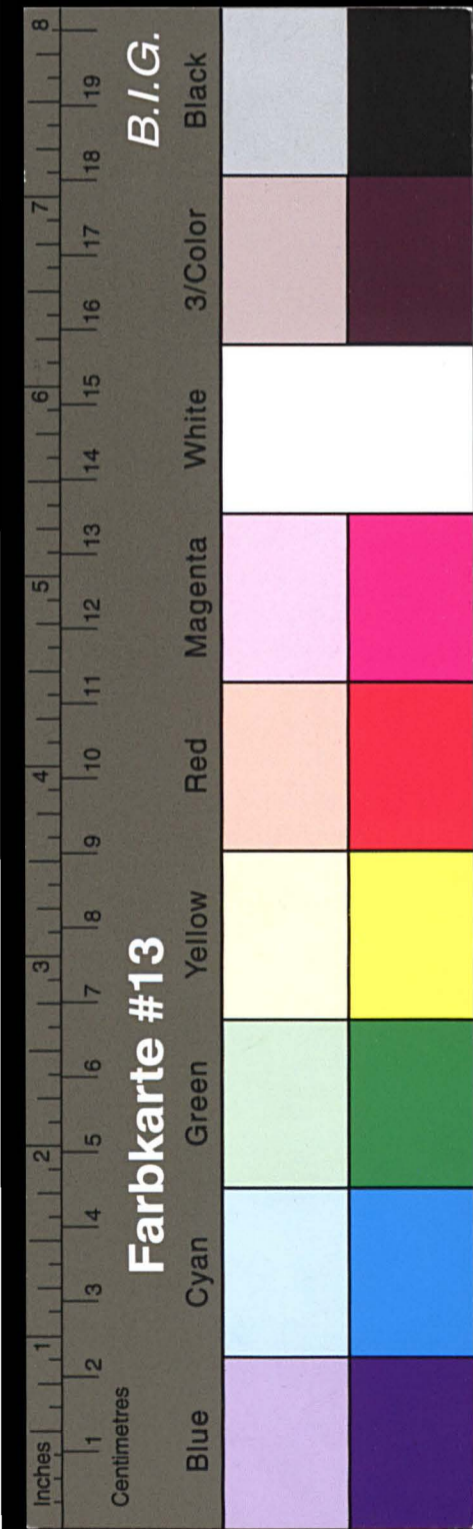

Kreisarchiv Stormarn E103

Gefördert durch die Deutsche Forschungsgemeinschaft (DFG) -
 Projektnummer 415708552

	Ortskirchen	Yrszahl mm	Ortskirchen
1	Apfelbaumwipfel Chr. Jürgens	22/17.99	
2	Apfelbaum Dr. Gonder	22/17.00	
3	Knäuelbäume Peter Groß	23/5.01	
4	Ordnung H. Lingsmann	28/4.02	
5	Apfelbaum Georg Bach	22/4.03	
6	Ordnung Will. Meyer	24/3.04	
7	Ordnung Klein. Liche	17/4.05	
8	Apfelbaum Aug. Mühle	22/3.06	
9	Ordnung Will. Schlotmann	7/4.08	+ 7/4.29 Starg Müller
10	Ordnung Dr. Dittmer	"	
11	Ordnung Paul Pöhl	12/10.08	
12	Ordnung Th. Wittenberg	28/4.10	
13	Ordnung Klein. Liche	17/4.12	
14	Ordnung Louis Pöhl	"	
15	Ordnung Oldenburg	14/4.13	
16	Ordnung Dr. Dörge	14/5.15	
17	Ordnung Julius Müller	"	
18	Ordnung Dr. Hans Schmidt	"	
19	Ordnung Paul Baum	"	
20	Ordnung H. Gloy	17/3.16	
21	Ordnung Klein. Liche	11/7.16	
22	Ordnung Petermann	17/3.18	
23	Ordnung Dr. Paul Dörge	7/4.20	
24	Ordnung Hans Lammert	24/4.21	
25	Ordnung Jul. Schütte	"	
26	Ordnung Olde Lammert	26/6.23	
27	Ordnung Will. Pöhl	"	
28	Ordnung Hans Lammert	"	
29	Ordnung Karl Pöhl	"	
30	" Joh. Pöhl	11/3.25	
31	" Adolf Lammert	"	
32	Ordnung Franz Dörge	"	+ 11/10.29
33	Ordnung Dr. Lammert	17/2.26	

	Ortskirchen	Yrszahl mm	Ortskirchen
34	Ordnung Klein. Lammert	13/3.27	
35	Ordnung Hans Lammert	"	
36	Ordnung Dr. Michael	"	
37	Ordnung Friedrich Böhl	"	Ordnung 27/3.28 Ordnung Pöhl
38	Ordnung Carl Glasen	"	
39	Ordnung G. Moller	21/3.28	
40	Ordnung Gust. Fries	"	
41	Ordnung Carl Pöhl	"	
42	Ordnung Hans Lammert	"	

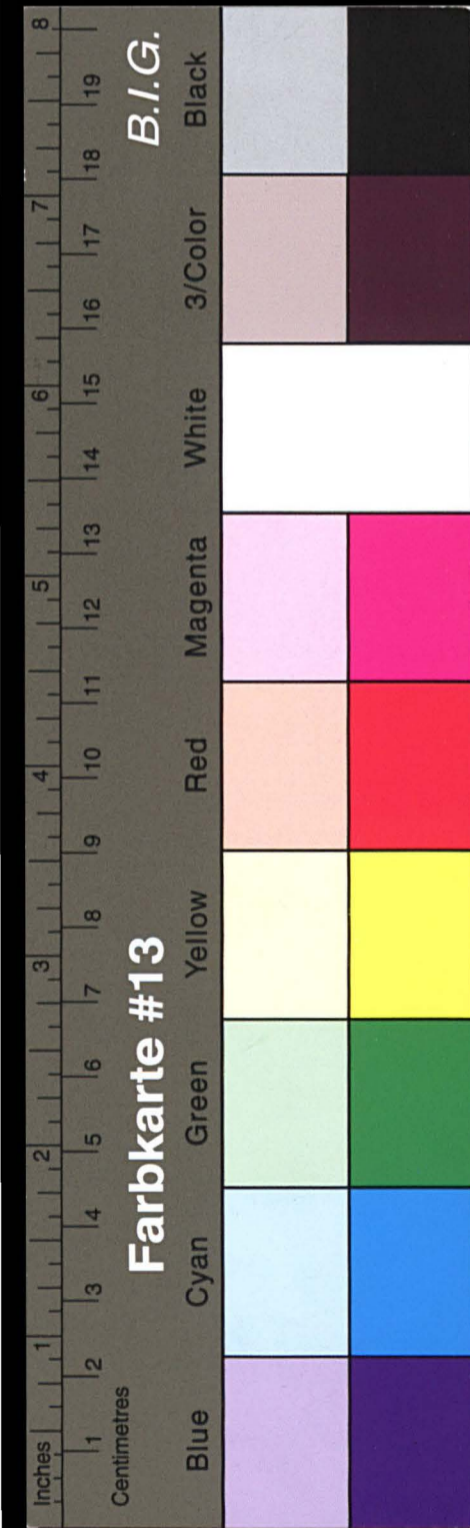

Kreisarchiv Stormarn E103

Gefördert durch die Deutsche Forschungsgemeinschaft (DFG) -
 Projektnummer 415708552

	Ortsfinden	Jahr	Bemerkungen
1	Rippenstumpen Ch. Förgen	17. 99	
2	Wolfske D. Sonder	17. 00	
3	Wolfske Jhr. Hrits	18. 01	
4	Wolfske H. Ringelmann	18. 02	
5	Wolfske Georg Aack	19. 03	
6	Wolfske Wilh. Meyer	18. 04	
7	Wolfske Heinr. Liebe	18. 05	
8	Wolfske Aug. Michale	19. 06	
9	Wolfske Dr. Fittner	19. 08	
10	Wolfske Carl Phost	19. 08	+
11	Wolfske Th. Wilmanns	19. 10	
12	Wolfske Heinr. Luber	19. 12	
13	Wolfske Louis Pöten	"	
14	Wolfske Woldemar	19. 13	
15	Wolfske Dr. ^{Bringe} Berger	19. 15	
16	Wolfske Julius Müller	"	
17	Wolfske Dr. Hans Schmidt	"	
18	Wolfske Paul Baum	"	
19	Wolfske H. Gloy	19. 16	
20	Wolfske Heinr. Lomdiker	19. 16	
21	Wolfske Oberstleutnant Peter	19. 18	
22	Wolfske Dr. Paul Berger	19. 20	
23	Wolfske Carl Harnsdorf	19. 21	
24	Wolfske Julius Schmitz	"	
25	Wolfske Udo Hansen	19. 23	
26	Wolfske Wilh. Pöten	"	
27	Wolfske Heinr. Sievers	"	
28	Wolfske Carl Pöten	"	
29	Wolfske Joh. Pöten	19. 25	
30	Wolfske Adolf Hütge	"	
31	Wolfske Franz Krayer	"	Wolfske Walter Pöten 19. 20
32	Wolfske Dr. Haged	19. 26	+ 19. 20
33	Wolfske Heinr. Mannig	19. 27	

	Ortsfinden	Jahr	Bemerkungen
34	Wolfske Claus Thomsen	19. 27	
35	Wolfske Dr. Michael	"	
36	Wolfske Fritz Lindt	19. 29	zufolge Karte N. 41
37	Wolfske Carl Clausen	19. 27	
38	Wolfske F. Mostert	19. 28	
39	Wolfske Gust. Spies	"	
40	Wolfske Carl Rohde	"	
41	Wolfske Herr. Pöten	"	
42	Wolfske Hugo Müller	19. 29	

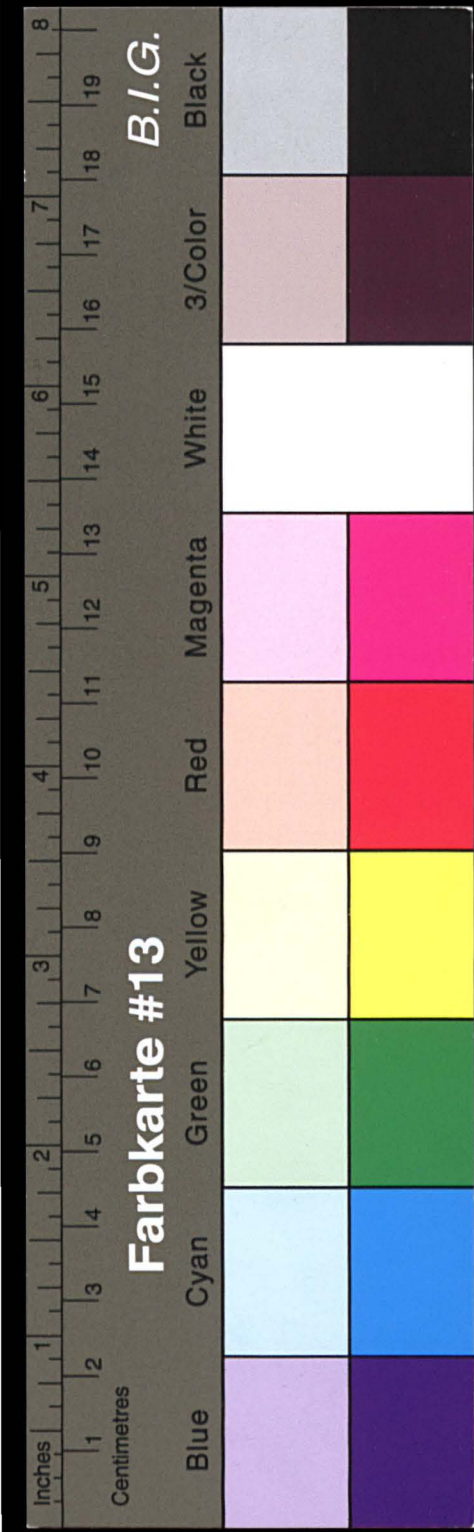

Kreisarchiv Stormarn E103

Gefördert durch die Deutsche Forschungsgemeinschaft (DFG) -
 Projektnummer 415708552

	Mitglieder	Genossenschaft	Beiträge
1	Wirtmeister Hr. Kirschen	27.99	
2	Wirtmeister F. Sonder	27.00	
3	Wirtmeister Johann Krich	27.07	
4	Wirtmeister H. Gengelmann	24.02	+ 5/11.31
5	Wirtmeister Georg Roth	24.03	
6	Wirtmeister Wilh. Meyer	23.04	
7	Wirtmeister Heinr. Liebe	19.05	
8	Wirtmeister Aug. Mühle	23.06	
9	Wirtmeister Dr. Dittmer	24.08	
10	Wirtmeister Paul Wirt	19.08	+ 20/5.21
11	Wirtmeister Th. Wittmann	25.10	
12	Wirtmeister Heinr. Lühr	17.12	
13	Wirtmeister Louis Pöter	"	
14	Wirtmeister Udenburg	14.13	
15	Wirtmeister Dr. Künze	14.15	
16	Wirtmeister Julius Müller	"	
17	Wirtmeister Dr. Hans Schmidt	"	
18	Wirtmeister Emil Ramm	"	
19	Wirtmeister H. Gloy	15.16	
20	Wirtmeister Heinr. Wundt	17.16	
21	Wirtmeister Oberpostamt Pöter	13.18	+ 8/9.21
22	Wirtmeister Dr. Paul Künze	14.20	
23	Wirtmeister Hans Karusch	24.21	
24	Wirtmeister Julius Krich	"	
25	Wirtmeister Otto Hansen	26.23	
26	Wirtmeister Wilh. Pöter	"	
27	Wirtmeister Heinr. Liewers	"	
28	Wirtmeister Carl Pöter	"	
29	Wirtmeister Joh. Pöter	13.25	
30	Wirtmeister Adolf Krich	"	
31	Wirtmeister Dr. Hagen	12.26	+
32	Wirtmeister Heinr. Mannitz	7.27	
33	Wirtmeister Hans Krich	"	

	Mitglieder	Genossenschaft	Beiträge
34	Wirtmeister Dr. Michael	7.27	
35	Wirtmeister Carl Clausen	"	
36	Wirtmeister F. Mostert	23.28	
37	Wirtmeister Gustav Gries	"	
38	Wirtmeister Carl Pöter	"	
39	Wirtmeister Leon. Pöter	"	
40	Wirtmeister Fritz Krich	14.29	
41	Wirtmeister Hugo Müller	"	
42	Wirtmeister Walter Pöter	14.29	

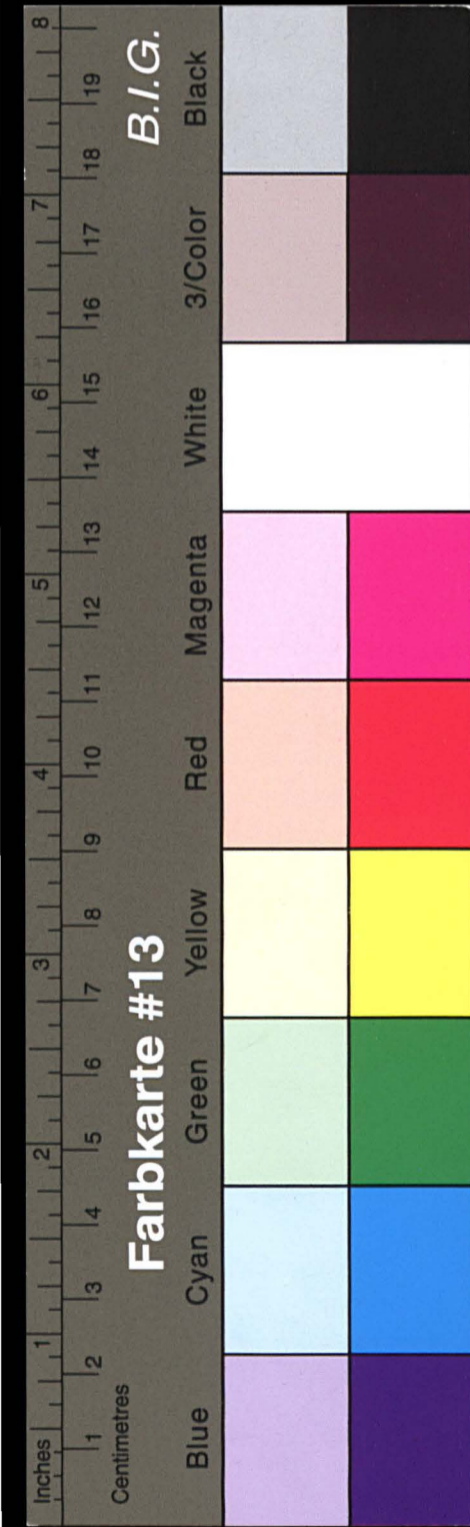

Kreisarchiv Stormarn E103

Gefördert durch die Deutsche Forschungsgemeinschaft (DFG) -
 Projektnummer 415708552

	Prüfblätter	Yamräft mm	Benutzungen
1	Wappensteinwappener Gbr. Jürgens	22/17.99	+ 7/2 32 Sand Jürgens 1/2
2	Wappener Dr. Sonder	27/2.00	
3	Wappensteinwappener John Hübner	27/2.07	
4	Wappener H. Fingelmann	24/4.02	+ 2/2.21 John Hübner
5	Wappener Georg Post	24/4.03	
6	Wappener Wihl. Meyer	24/3.04	
7	Wappener Heins. Kiehe	24/4.05	
8	Wappener Aug. Wühlke	27/3.06	
9	Wappener Dr. Dittmer	24/4.08	
10	Wappener H. Wittmann	24/4.10	
11	Wappener Heins. Gahr	18/4.12	
12	Wappener Louis Oster		
13	Wappener Udenburg	14/4.13	
14	Wappener Dr. Pörsche	14/4.15	
15	Wappener Julius Müller		
16	Wappener Dr. Hans Schmidt		
17	Wappener Paul Ramon		
18	Wappener H. Glog	15/3.16	
19	Wappener Heins. Wundt	17/3.16	
20	Wappener Heins. Petersen	17/3.18	+ 19/21 Dr. Pörsche
21	Wappener Dr. Paul Pörsche	14/4.20	
22	Wappener Carl Harnack	24/4.21	
23	Wappener Julius Müller		
24	Wappener Udo Harnack	24/16.23	
25	Wappener Wihl. Pörsche		
26	Wappener Heins. Sievers		
27	Wappener Carl Pörsche		
28	Wappener Joh. Pörsche	1/3.25	
29	Wappener Adolf Hübner		
30	Wappener Heins. Mannitz	7/3.27	
31	Wappener Hans Hübner		
32	Wappener Dr. Michael		
33	Wappener Carl Hübner		

	Prüfblätter	Yamräft mm	Benutzungen
34	Wappener Dr. Hübner	21/3.28	
35	Wappener Gustav Hübner		
36	Wappener Carl Pörsche		
37	Wappener Heins. Pörsche		
38	Wappener Fritz Hübner	17/4.29	
39	Wappener Hugo Müller		
40	Wappener Walter Pörsche	10/4.30	
41	Wappener Carl Hübner	24/16.31	
42	Wappener Hübner		

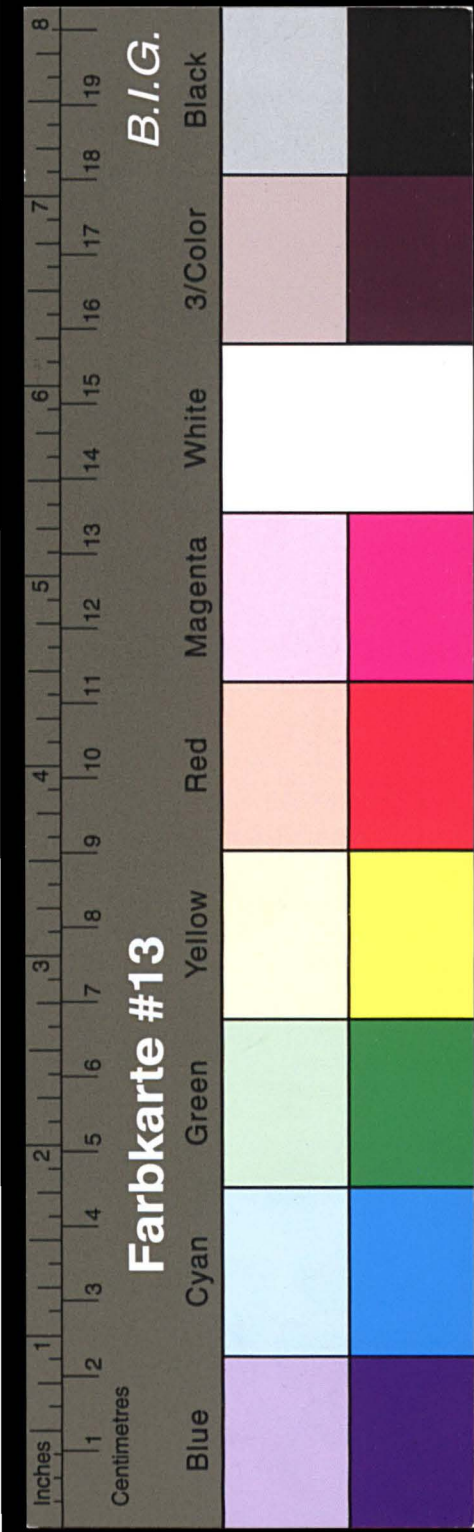

Kreisarchiv Stormarn E103

Gefördert durch die Deutsche Forschungsgemeinschaft (DFG) -
 Projektnummer 415708552

	Lehrbücher.	Manuskripte	Lehrbücher.
1	Physiker Dr. Linder	27.00	
2	Lehrbuch der Pflanzenkunde	25.01	
3	Lehrbuch der Geog. Arb.	24.03	
4	Lehrbuch der Will. Meyer	25.04	
5	Lehrbuch der Geogr. Lichte	24.05	
6	Lehrbuch der Geogr. Mittel	23.06	
7	Lehrbuch der Dr. Linder	24.08	
8	Lehrbuch der Th. Wittmann	24.10	
9	Lehrbuch der Geogr. Lichte	24.12	
10	Lehrbuch der Geogr. Lichte		
11	Lehrbuch der Geogr. Lichte	24.13	
12	Lehrbuch der Dr. Linder	25.15	
13	Lehrbuch der Geogr. Lichte		
14	Lehrbuch der Geogr. Lichte		
15	Lehrbuch der Geogr. Lichte		
16	Lehrbuch der Geogr. Lichte	25.16	manuskript
17	Lehrbuch der Geogr. Lichte	22.16	
18	Lehrbuch der Dr. Linder	24.20	
19	Lehrbuch der Geogr. Lichte	24.24	
20	Lehrbuch der Geogr. Lichte		
21	Lehrbuch der Geogr. Lichte	26.23	
22	Lehrbuch der Geogr. Lichte		
23	Lehrbuch der Geogr. Lichte		manuskript
24	Lehrbuch der Geogr. Lichte		
25	Lehrbuch der Geogr. Lichte	23.25	
26	Lehrbuch der Geogr. Lichte		
27	Lehrbuch der Geogr. Lichte	23.27	
28	Lehrbuch der Geogr. Lichte		
29	Lehrbuch der Geogr. Lichte		
30	Lehrbuch der Geogr. Lichte		
31	Lehrbuch der Geogr. Lichte	23.28	
32	Lehrbuch der Geogr. Lichte		
33	Lehrbuch der Geogr. Lichte		+ 192.34

	Lehrbücher.	Manuskripte	Lehrbücher.
34	Lehrbuch der Geogr. Lichte	23.28	
35	Lehrbuch der Geogr. Lichte	24.29	
36	Lehrbuch der Geogr. Lichte		
37	Lehrbuch der Geogr. Lichte	24.30	
38	Lehrbuch der Geogr. Lichte	24.31	
39	Lehrbuch der Geogr. Lichte		manuskript
40	Lehrbuch der Geogr. Lichte	23.32	
41	Lehrbuch der Geogr. Lichte		
42	Lehrbuch der Geogr. Lichte		

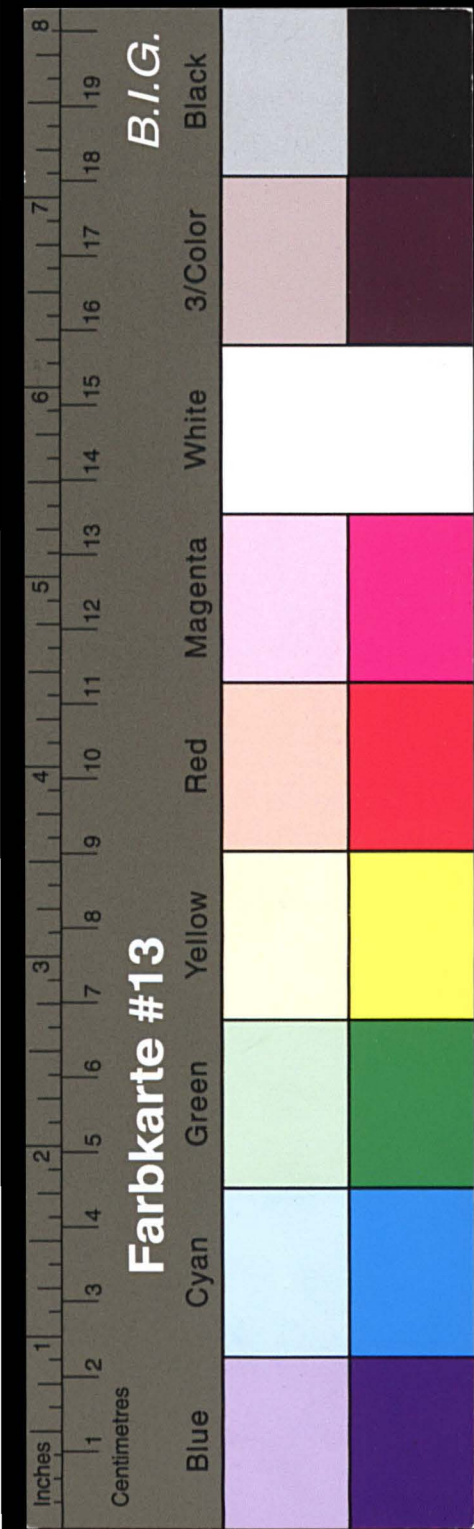

Kreisarchiv Stormarn E103

Gefördert durch die Deutsche Forschungsgemeinschaft (DFG) -
 Projektnummer 415708552

	Crutzkinder	Heimzahl	Heimzahl	Crutzkinder
1	Magnus P. Linder	22	17.00	
2	Christophorus Johannes Fröh	23	15.07	
3	Christophorus Georg Aul	23	03	
4	Christophorus Wilh. Meyer	24	04	
5	Christophorus Heinr. Liche	24	05	
6	Christophorus Aug. Mühle	24	06	
7	Christophorus P. Dittmer	24	08	
8	Christophorus Th. Wittmann	24	10	
9	Christophorus Heinr. Luder	24	12	
10	Christophorus Chris. Wöden			
11	Christophorus Udenburg	44	13	
12	Christophorus Dr. Dünze	44	15	
13	Christophorus Joh. Müller			
14	Christophorus Dr. Hans Lennert			
15	Christophorus Paul Baum			
x 16	Christophorus H. Gloy	157	16	
17	Christophorus Heinr. Lunden	117	16	
18	Christophorus Dr. Paul Dünze	94	20	
19	Christophorus Hans Lunden	224	21	
20	Christophorus Joh. Lunden			
21	Christophorus Ude Hansen	26	23	
22	Christophorus Will. Birker			
x 23	Christophorus Heinr. Lunden			
24	Christophorus Carl Polke			
25	Christophorus Joh. Dünze	113	25	
26	Christophorus Adolf Dünze			
27	Christophorus Heinr. Mannitz	23	27	
28	Christophorus Dr. Dünze			
29	Christophorus Hans Verner Holten			
30	Christophorus Carl Glaser			
31	Christophorus H. Dünze	23	28	
32	Christophorus Gustav Lunden			
x 33	Christophorus Carl Polke			

	Crutzkinder	Heimzahl	Heimzahl	Crutzkinder
34	Christophorus Leon. Bohlmann	23	28	
35	Christophorus Fritz Dünze	24	29	
36	Christophorus Hugo Müller			
37	Christophorus Walter Polke	19	30	
38	Christophorus Carl Dünze	24	31	
x 39	Christophorus Engelke			
40	Christophorus Dr. Dünze	10	32	
41	Christophorus Paul Dünze			
42	Christophorus Joh. Lunden			

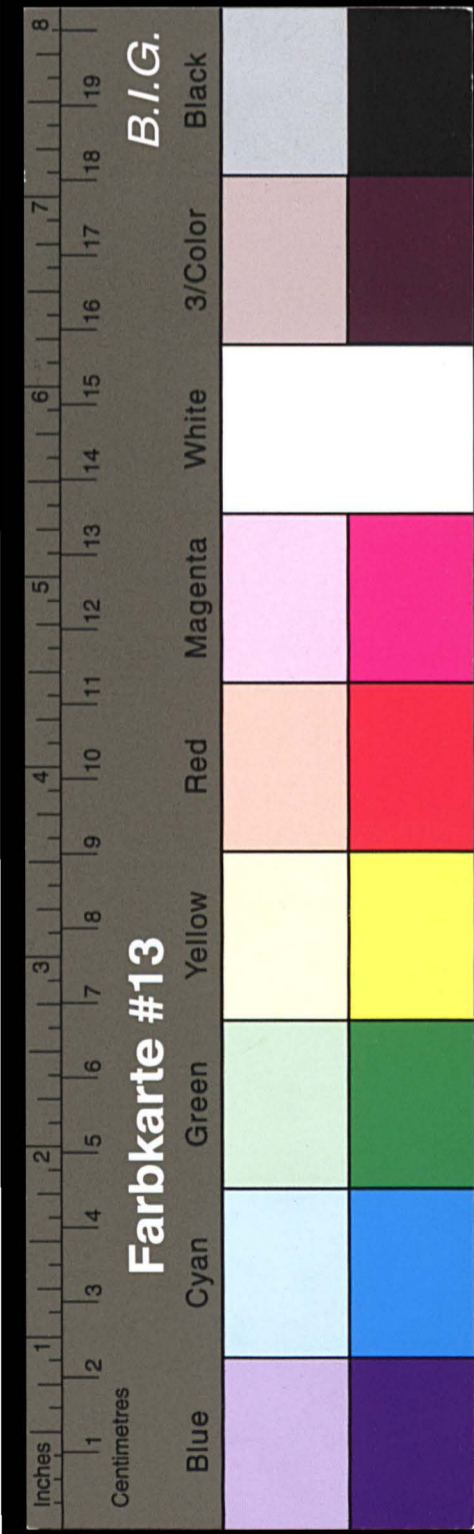

Kreisarchiv Stormarn E103

Gefördert durch die Deutsche Forschungsgemeinschaft (DFG) -
 Projektnummer 415708552

19

	Ortshändler	Genannte von	Annahmeterminen
1	(Kopfschneider) Dr. Lander	227	1900
2	Kopfschneider Schamer Strich	235	01
3	(Kopfschneider) Georg Aort	224	03
4	Goldschneider Wilh. Meyer	243	04
5	Kopfschneider Klein. Liche	174	05
6	Kopfschneider Aug. Urichle	223	06
7	Kopfschneider Dr. f. Lillner	74	08
8	(Kopfschneider) Th. Wittenmark	224	10
9	Kopfschneider Klein. Liche	174	12
10	Kopfschneider Louis Witten		
11	Kopfschneider Oldenburg	114	13
12	Kopfschneider Dr. Senner	175	15
13	Kopfschneider Paul Müller		
14	Kopfschneider Dr. Hans Schmidt		
15	(Kopfschneider) Paul Rammann		
16	Kopfschneider Klein. Liche	117	16
17	Kopfschneider Dr. Paul Senner	94	20
18	Kopfschneider Ernst Harndorf	224	21
19	Kopfschneider Paul Lichte		
20	Kopfschneider Udo Harner	240	23
21	Kopfschneider Wilh. Richter		
22	Kopfschneider Carl Polak		
23	Kopfschneider Joh. Bunt	113	25
24	Kopfschneider Adolf Lichte		
25	Kopfschneider Klein. Mannitz	213	27
26	Kopfschneider Dr. Mitrud		
27	Kopfschneider Hans Werner Hollenberg		
28	Kopfschneider Carl Glaser		
29	Kopfschneider F. Moseke	213	28
30	(Kopfschneider) Gust. Gries		
31	Kopfschneider Klein. Pohlmann		
32	Kopfschneider Fritz Reimert	174	29
33	Kopfschneider Hugo Müller		

34

65

	Ortshändler	Genannte von	Annahmeterminen
34	Kopfschneider Walter Böck	174	30
35	Kopfschneider Carl Sudetz	240	31
36	Kopfschneider Dr. Fieling	113	32
37	Kopfschneider Paul Fingert		
38	Kopfschneider Joh. Giese		
39	Kopfschneider Paul Falber	174	34
40	Kopfschneider Ernst Fingert		
41	Kopfschneider Ernst Fingert		
42	Kopfschneider Walter Gellert		

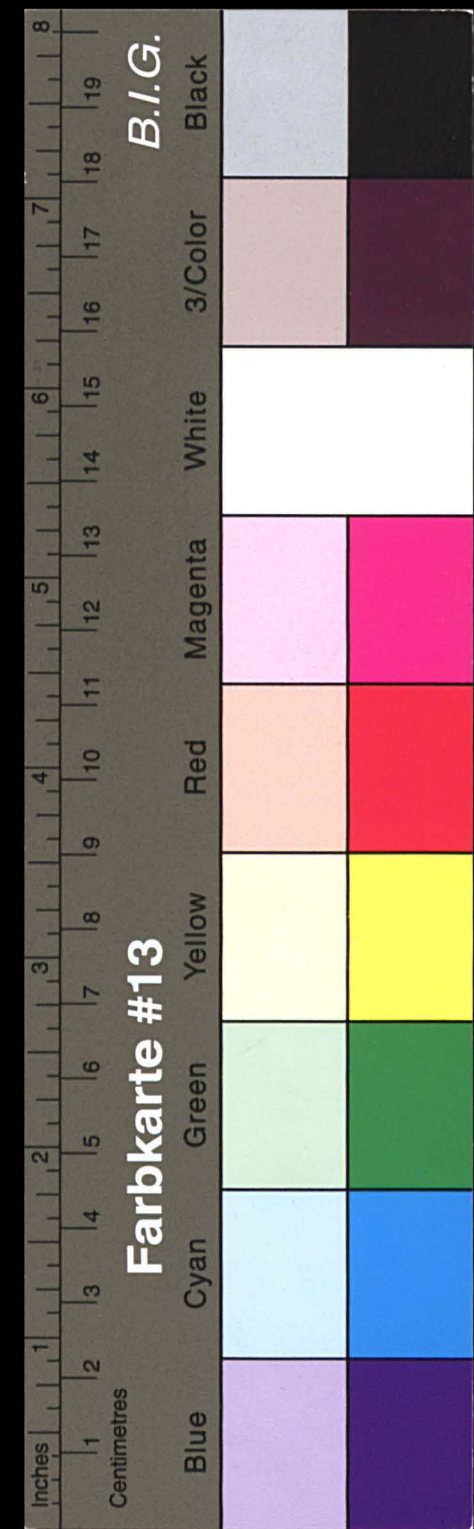

Kreisarchiv Stormarn E103

Gefördert durch die Deutsche Forschungsgemeinschaft (DFG) -
 Projektnummer 415708552

	Leitzhinder	Genüßl mm	Benutzungen
1	Dr. Linder Lyoffle	27. 400	
2	Leitzhinder Johann Hüb	27. 5 07	
3	Leitzhinder Georg Pat	27. 4. 03	+ 1. 8. 2. 1936 unbrauchbar
4	Leitzhinder Wilh. Meyer	27. 3. 04	
5	Leitzhinder Heint. Kiehe	74. 05	
6	Leitzhinder Aug. Mühle	27. 3. 06	
7	Leitzhinder Dr. Dittmer	74. 08	
8	Leitzhinder Th. Wilmanns	27. 4. 10	
9	Leitzhinder Heint. Gehr	74. 12	
10	Leitzhinder Lorenz Vöter		
11	Leitzhinder Udenburg	11. 4. 13	
12	Leitzhinder Dr. Künze	14. 5. 15	
13	Leitzhinder Joh. Müller		
14	Leitzhinder Dr. Hans Schmidt		
15	Leitzhinder Paul Ramm		
16	Leitzhinder Heint. Lohndor	11. 7. 16	
17	Leitzhinder Dr. Paul Künze	74. 20	
18	Leitzhinder Carl Hammer	27. 2. 21	
19	Leitzhinder Joh. Schütte		
20	Leitzhinder Ude Hansen	27. 6. 23	
21	Leitzhinder Wilh. Ritzke		
22	Leitzhinder Carl Rühl		
23	Leitzhinder Joh. Rühle	11. 3. 25	
24	Leitzhinder Ad. Rütze		
25	Leitzhinder Heint. Mannig	73. 27	
26	Leitzhinder Dr. Michael		
27	Leitzhinder Hans Vörner Holtenberg		
28	Leitzhinder Carl Glaser		
29	Leitzhinder F. Mostert	73. 28	unbrauchbar 31. 7. 29 35.
30	Leitzhinder Gust. Giese		
31	Leitzhinder Heint. Pöhlmann		
32	Leitzhinder Fritz Künze	74. 29	
33	Leitzhinder Hugo Müller		

	Leitzhinder	Genüßl mm	Benutzungen
34	Leitzhinder Walter Rühl	17. 30	
35	Leitzhinder Carl Luder	27. 6. 31	
36	Leitzhinder Dr. Kießing	11. 3. 32	
37	Leitzhinder Carl Jürgens		
38	Leitzhinder Joh. Giese		
39	Leitzhinder Carl Tabeatz	74. 34	
40	Leitzhinder Ernst Jürgens		
41	Leitzhinder Emil Rump		
42	Leitzhinder Walter Kellerbrück		

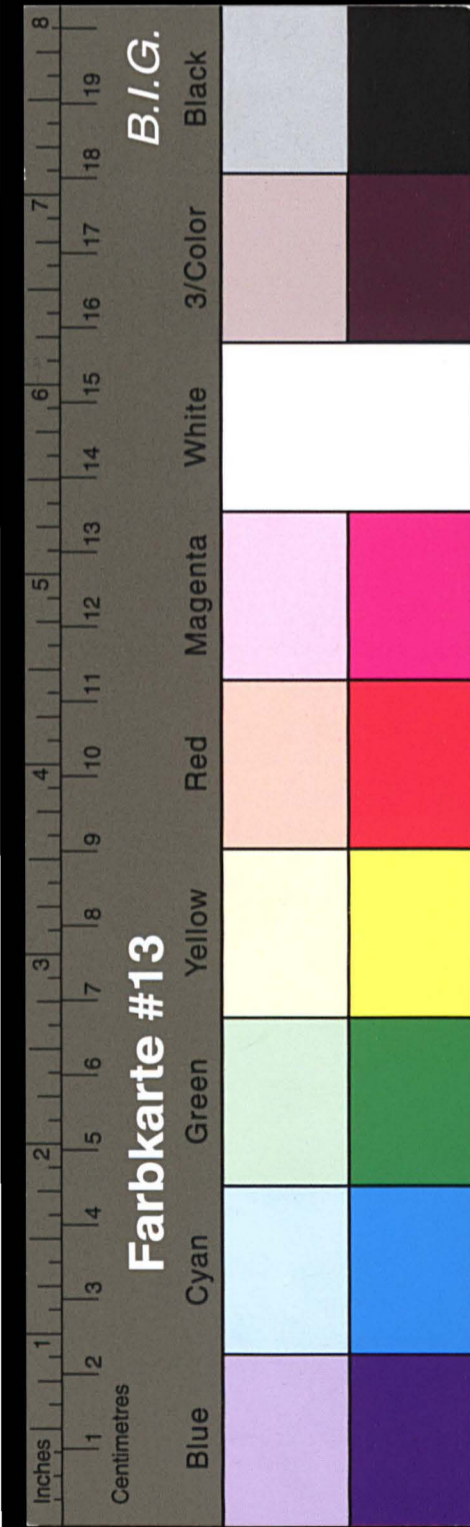

Kreisarchiv Stormarn E103

Gefördert durch die Deutsche Forschungsgemeinschaft (DFG) -
 Projektnummer 415708552

	Mitglieds	Gemacht sum	Luzul
1.	St. Lander, Kogelstein	227.100	
2.	Job. Brod. Mißkautziger	235.01	ausgegeben 29./12.1936.
3.	Wily. Meyer v. Seiner	243.04	
4.	Henr. Lick, Malanaufer	197.05	
5.	Kunz. Kiehl, Kogelstein	223.06	
6.	Dr. Dittmar, Linsboret	77.08	
7.	Y. Wilmack, Mißkautzer	257.10	
8.	Henr. Lick, Linsboret	157.11	
9.	Lewis Ottow, Jörnaufer	"	
10.	E. O. Oltberg, Jörnaufer	117.13	
11.	Dr. E. Kusse, Kogelstein	145.15	
12.	Jul. Müller, Linsboret	"	
13.	St. Hans Schmidt, Jörnaufer	"	
14.	Jul. Ramm v. Seiner	"	
15.	Henr. Lick, Linsboret	117.16	
16.	Dr. Jul. Kuegel, Kogelstein	97.20	
17.	Ernst Karmisch, Post v. Seiner	227.21	
18.	Julius Schütte, Linsboret	"	
19.	Old. Kausen, Linsboret	246.23	
20.	Wihelm Rieker, Kogelstein	"	
21.	Carl Roltz, Linsboret	"	
22.	Job. Ruck	113.25	
23.	Job. Ruck	"	
24.	Henr. Mannitz, Kogelstein	213.27	
25.	St. Michael, Jörnaufer v. Seiner	"	
26.	Hans Mann, Linsboret	"	
27.	Carl Losen, Linsboret	"	
28.	Julius Lick, Jörnaufer	213.28	
29.	Henr. Lick	"	
30.	Ernst Kiehl, Linsboret	177.29	
31.	Kunz. Kiehl, Linsboret	"	
32.	Wihelm Rieker, Linsboret	107.30	
33.	Carl Lander	246.21	20.2.1937, auf Hamburg bezogen

	Mitglieds	Gemacht sum	Luzul
34.	Dr. Kiehl, Linsboret	147.32	
35.	Jul. Kiehl, Linsboret	"	
36.	Job. Lick, Kogelstein	"	
37.	Jul. Lick, Kogelstein	177.33	
38.	Ernst Kiehl, Linsboret	"	
39.	Ernst Kiehl, Linsboret	"	
40.	Wihelm Rieker	"	
41.	Wihelm Rieker, Kogelstein	76.36	ausgegeben 24.8.1936.
42.	Carl Lander, Post v. Seiner	"	

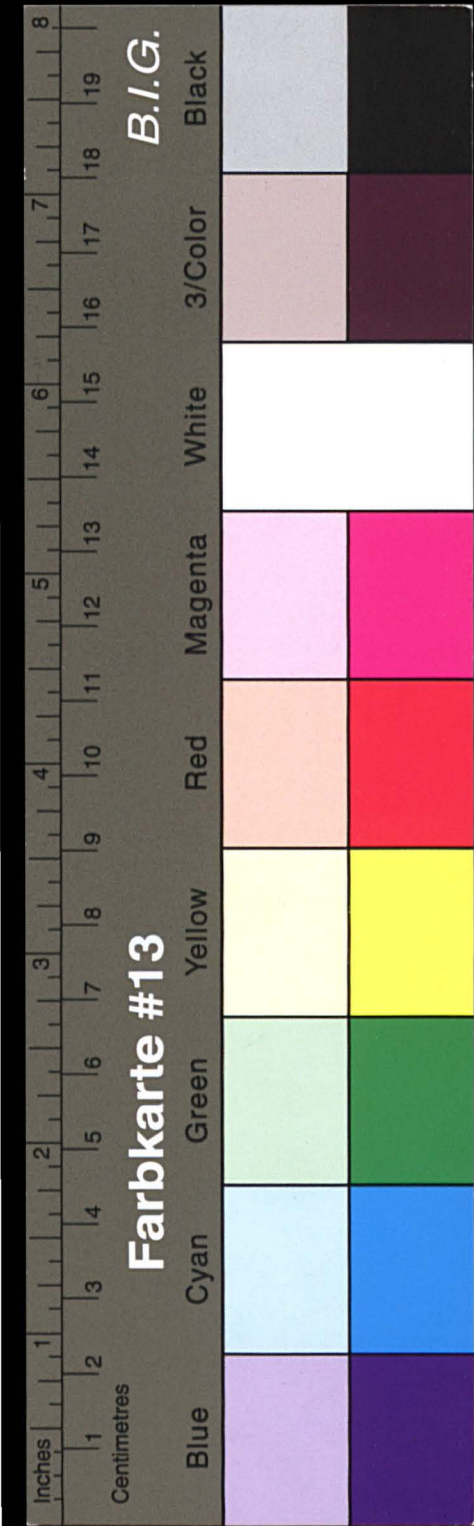

Kreisarchiv Stormarn E103

Gefördert durch die Deutsche Forschungsgemeinschaft (DFG) -
 Projektnummer 415708552

	Altpfister	gerichtet von
1.	H. v. Londer, Knyttner	24.7.1908
2.	Willy Meyer sr. Lörins	24.3.1904
3.	Conr. Liebe, Kellnermeister	17.4.55 unpartem 2.7.1938
4.	Konig. Mühle, Lohgerbermeister	24.3.56
5.	Dr. med. Sittner, Landwirthsch.	24.4.08
6.	H. Willmann, Knecht	24.4.10 ✓
7.	Conr. Lube, Knecht	17.4.12
8.	Ludw. Osten, Knecht	"
9.	E. J. Oldenburg, Fuhrer	11.4.13 ✓
10.	H. E. Künze, Knecht	18.5.15 ✓
11.	Ful. Möller, Knecht	" ✓
12.	Dr. Franz Schmidt, Fuhrer	"
13.	Ful. Ramm sr. Lörins	" ✓
14.	Erwin Comdick, Knecht	11.7.16
15.	Dr. Paul Senega, Knecht	9.4.21 ✓
16.	H. Koenig, Gust. Str. u. A.	24.4.21
17.	Ful. Schütke, Knecht	"
18.	Oldr. Hansen, Knecht	24.6.28
19.	Willy. Ritter, Knecht	" unpartem 20.1.1938
20.	Karl Holtz, Knecht	" ✓
21.	Josef. Bock	11.8.25
22.	H. Lütze	"
23.	Conr. Manns, Knecht	27.2.27
24.	H. Michael, Knecht	"
25.	Paul Manns, Knecht	"
26.	Karl Blasen, Knecht	"
27.	Erwin Giese, Knecht	4.8.28 ✓
28.	Erwin. Pöhlmann	"
29.	Erwin. Kündt, Knecht	17.4.29
30.	Erwin Möller, Knecht	"
31.	Walter Böls, Knecht	17.4.30 1.4.1938 unpartem
32.	Dr. Hieling, Knecht	16.3.32
33.	Ful. Jürgens, Knecht	"

	Altpfister	gerichtet von
34.	Josef. Giese, Knecht	14.3.32
35.	Ful. Tödtel, Knecht	14.4.34 ✓
36.	Conr. Springer, Knecht	"
37.	Conr. Junge, Knecht	"
38.	Walter Ellorbeck	"
39.	Karl Lander, Gust. Str.	5.6.36
40.	Paul Loh, Knecht	6.7.37
41.	Erwin. Pöhlmann	"
42.	Willy. Jürgens, Knecht	" ✓

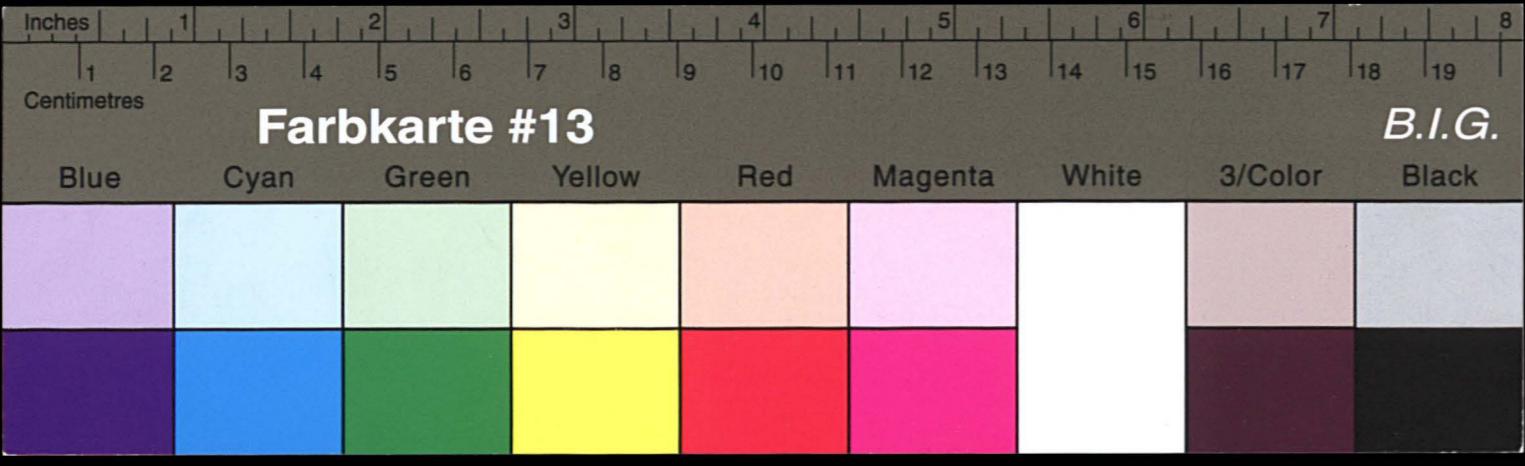

Kreisarchiv Stormarn E103

Gefördert durch die Deutsche Forschungsgemeinschaft (DFG) -
 Projektnummer 415708552

	Wohnort	geburtl. Ort		Wohnort	geburtl. Ort
1	Hr. Dr. Schmidt, Dybbøl	1872, 1917			
2	Hr. Dr. Meyer a. Jansen	1879, 1908			
3	Hr. Dr. Müller, Dybbøl	1899, 02			
4	Hr. Dr. Meier, Dybbøl	1878, 08			
5	Hr. Dr. Schmidt, Dybbøl	1878, 10			
6	Hr. Dr. Schmidt, Dybbøl	1878, 12			
7	Hr. Dr. Schmidt, Dybbøl	1878, 13			
8	Hr. Dr. Schmidt, Dybbøl	1878, 11			
9	Hr. Dr. Schmidt, Dybbøl	1878, 11			
10	Hr. Dr. Schmidt, Dybbøl	1878, 11			
11	Hr. Dr. Schmidt, Dybbøl	1878, 11			
12	Hr. Dr. Schmidt, Dybbøl	1878, 11			
13	Hr. Dr. Schmidt, Dybbøl	1878, 11			
14	Hr. Dr. Schmidt, Dybbøl	1878, 11			
15	Hr. Dr. Schmidt, Dybbøl	1878, 11			
16	Hr. Dr. Schmidt, Dybbøl	1878, 11			
17	Hr. Dr. Schmidt, Dybbøl	1878, 11			
18	Hr. Dr. Schmidt, Dybbøl	1878, 11			
19	Hr. Dr. Schmidt, Dybbøl	1878, 11			
20	Hr. Dr. Schmidt, Dybbøl	1878, 11			
21	Hr. Dr. Schmidt, Dybbøl	1878, 11			
22	Hr. Dr. Schmidt, Dybbøl	1878, 11			
23	Hr. Dr. Schmidt, Dybbøl	1878, 11			
24	Hr. Dr. Schmidt, Dybbøl	1878, 11			
25	Hr. Dr. Schmidt, Dybbøl	1878, 11			
26	Hr. Dr. Schmidt, Dybbøl	1878, 11			
27	Hr. Dr. Schmidt, Dybbøl	1878, 11			
28	Hr. Dr. Schmidt, Dybbøl	1878, 11			
29	Hr. Dr. Schmidt, Dybbøl	1878, 11			
30	Hr. Dr. Schmidt, Dybbøl	1878, 11			
31	Hr. Dr. Schmidt, Dybbøl	1878, 11			
32	Hr. Dr. Schmidt, Dybbøl	1878, 11			
33	Hr. Dr. Schmidt, Dybbøl	1878, 11			
34	Hr. Dr. Schmidt, Dybbøl	1878, 11			
35	Hr. Dr. Schmidt, Dybbøl	1878, 11			
36	Hr. Dr. Schmidt, Dybbøl	1878, 11			
37	Hr. Dr. Schmidt, Dybbøl	1878, 11			
38	Hr. Dr. Schmidt, Dybbøl	1878, 11			
39	Hr. Dr. Schmidt, Dybbøl	1878, 11			
40	Hr. Dr. Schmidt, Dybbøl	1878, 11			
41	Hr. Dr. Schmidt, Dybbøl	1878, 11			
42	Hr. Dr. Schmidt, Dybbøl	1878, 11			
43	Hr. Dr. Schmidt, Dybbøl	1878, 11			
44	Hr. Dr. Schmidt, Dybbøl	1878, 11			
45	Hr. Dr. Schmidt, Dybbøl	1878, 11			
46	Hr. Dr. Schmidt, Dybbøl	1878, 11			
47	Hr. Dr. Schmidt, Dybbøl	1878, 11			
48	Hr. Dr. Schmidt, Dybbøl	1878, 11			
49	Hr. Dr. Schmidt, Dybbøl	1878, 11			
50	Hr. Dr. Schmidt, Dybbøl	1878, 11			

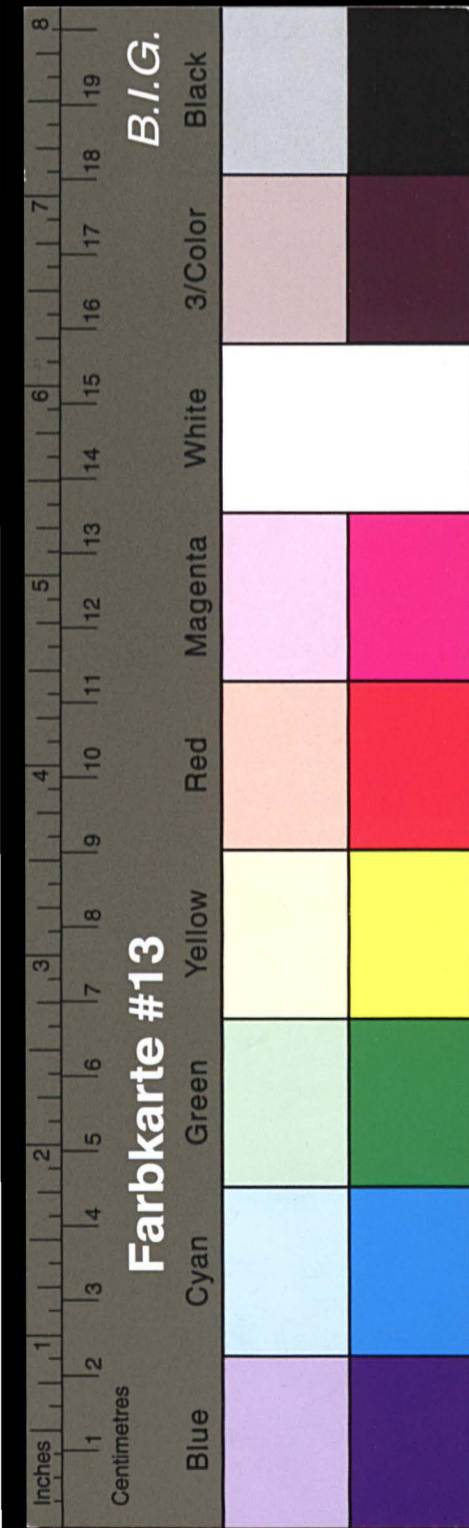

Kreisarchiv Stormarn E103

Gefördert durch die Deutsche Forschungsgemeinschaft (DFG) -
Projektnummer 415708552

	Nidylintar	gerichtet von
1.	Dr. G. Lander, Nyssjöller	22/4. 1910
2.	Wily. Meyer u. Lander	24/7. 1904
3.	Wily. Mühle, Loppstammhölzer	22/3. 1906
4.	Dr. med. Lillmar, Loppstammhölzer	7/4. 1908
5.	H. Wilmann, Loppstammhölzer	24/7. 1910
6.	Guise. Lubi, Loppstammhölzer	15/4. 1912
7.	Karl Oskar, Loppstammhölzer	"
8.	E. H. Oldenburg, Loppstammhölzer	11/4. 1913
9.	Dr. G. Lander, Loppstammhölzer	14/5. 1915
10.	Julius Moller, Loppstammhölzer	"
11.	Paul Ramer u. Lander	"
12.	Guise. Lubi, Loppstammhölzer	11/4. 1916
13.	Dr. Paul Meyer, Loppstammhölzer	9/4. 1920
14.	E. Karsdorf, Loppstammhölzer u. R.	24/4. 1921
15.	Julius Schick, Loppstammhölzer	"
16.	Olaf, Lander, Loppstammhölzer	26/6. 1929
17.	Karl Rohlf	"
18.	Joseph Ruck	11/9. 1925
19.	Karl Lütge	"
20.	Guise. Moller, Loppstammhölzer	27/7. 1927
21.	Dr. Michael, Loppstammhölzer	"
22.	H. W. Lander, Loppstammhölzer	"
23.	Karl Lander, Loppstammhölzer	"
24.	Joseph Lubi, Loppstammhölzer	2/9. 1928
25.	Guise. Lubi	"
26.	Julius Moller, Loppstammhölzer	17/4. 1929
27.	Guise. Moller, Loppstammhölzer	"
28.	Dr. Kisting, Loppstammhölzer	16/3. 1932
29.	Paul Meyer, Loppstammhölzer	"
30.	Joseph Lubi, Loppstammhölzer	"
31.	Paul Lander, Loppstammhölzer	17/4. 1934
32.	Karl Meyer, Loppstammhölzer	"
33.	Karl Meyer, Loppstammhölzer	"

	Nidylintar	gerichtet von
34.	Walter Ellerboll, Loppstammhölzer	17/4. 1934
35.	Karl Lander, Loppstammhölzer	5/6. 1936
36.	Guise. Lubi, Loppstammhölzer	6/7. 1937
37.	Guise. Moller	"
38.	Wily. Meyer, Loppstammhölzer	"
39.	Guise. Lubi, Loppstammhölzer	18/4. 1938
40.	Karl Meyer, Loppstammhölzer	"
41.	Karl Lander, Loppstammhölzer	"
42.	Joseph Lubi, Loppstammhölzer	1/7. 1939

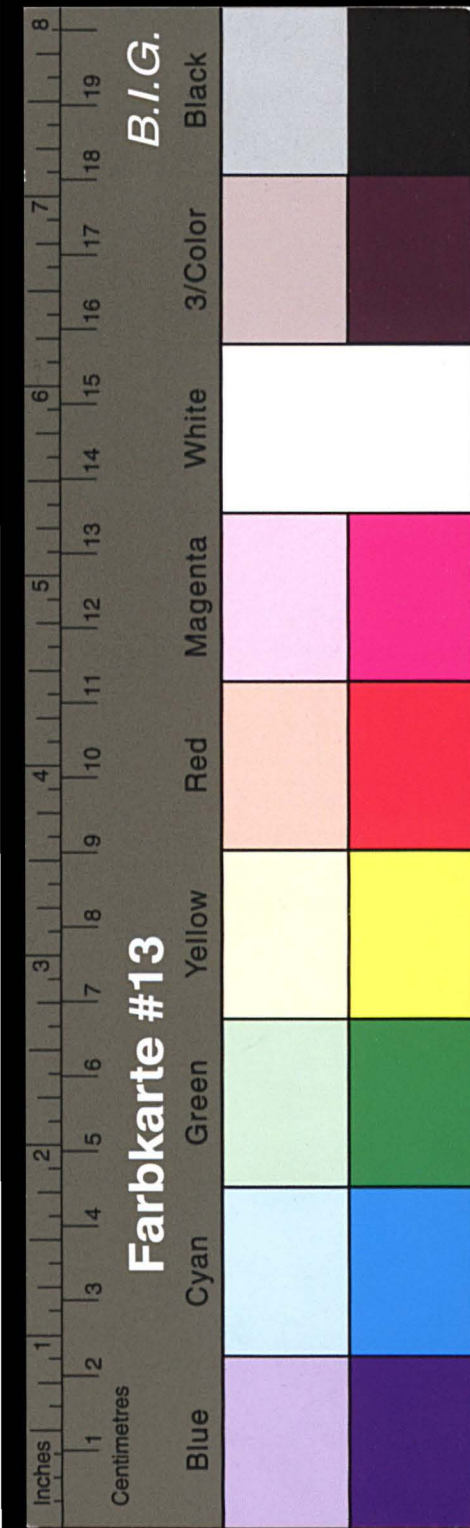

Kreisarchiv Stormarn E103

Gefördert durch die Deutsche Forschungsgemeinschaft (DFG) -
Projektnummer 415708552

	Mitglieder	gewählt am	
1.	Dr. Chr. Londer, Apotheker	22/17. 1900	✓
2.	Wilk. Meyer sr., Bauer	24/13. 1904	
3.	August Mühle, Lohgerätesitzer	22/13. 1906	✓
4.	Dr. med. Dittmer, Sanitätsrat	24/14. 1908	✓
5.	Th. Wittmack, Viehhändler	25/14. 1910	✓
6.	Heinrich Luhr, Kaufmann	15/14. 1912	✓
7.	Louis Osten, Privatier	"	✓
8.	E. St. Oldenburg, Justizrat	11/14. 1913	✓
9.	Dr. E. Kruze, Rechtsanwalt	14/15. 1915	✓
10.	Julius Möller, Schmiedemeister	"	✓
11.	Paul Ramm sr., Bauer	"	✓
12.	Heinrich Comdühr, Baumeister	11/14. 1916	✓
13.	Dr. Paul Krueger, Rechtsanwalt	9/14. 1920	✓
14.	E. Harmsdorf, Spark. Dir. i. R.	22/14. 1921	✓
15.	Julius Schütke, Buchdruckereibesitzer	26/16. 1923	✓
16.	Alde Hausen, Kaufmann	"	✓
17.	Karl Rohlf, Kaufmann	"	✓
18.	Johann Buch, "	11/13. 1925	✓
19.	Adolf Lütge, "	"	✓
20.	Heinrich Mannitz, Töpfermeister	2/13. 1927	✓
21.	Dr. Michael, O. Aud. Dir.	"	✓
22.	H. W. Stolpenberg, Tierarzt	"	✓
23.	Carl Elsen, Lederhändler	"	✓
24.	Gustav Spies, Privatier	2/13. 1928	✓
25.	Hermann Pohlmann, Privatier	"	✓
26.	Friedrich Hindt, Buchbindermeister	12/14. 1929	✓
27.	Hugo Möller, Meiereibesitzer	"	✓
28.	Dr. Kieling, Bürgermeister	16/13. 1932	✓
29.	Paul Fürgens, Kaufmann	"	✓
30.	Johannes Giese, Goldschmied	"	✓
31.	Paul Tabbert, Hotelbesitzer	12/14. 1934	✓
32.	Ernst Springer, Kaufmann	"	✓
33.	Emil Pump, Bäckermeister	"	✓

19 40

	Mitglieder	gewählt am	
34.	Walter Ellerbrock, Kreisamtsleiter	12/14. 1934	✓
35.	Karl Lander, Spark. Direktor	5/6. 1936	✓
36.	Hans Ströh, Kaufmann	6/7. 1937	✓
37.	Heinrich Keltgen, Kaufmann	"	✓
38.	Wilk. Fürgens, Malermeister	"	✓
39.	Hans Rickert, Dentist	18/17. 1938	✓
40.	Robert Relling, Kaufmann	"	✓
41.	Niels Lund, Kreisamtsleiter	"	✓
42.	Christoph Spxt, Lederhändler	4/7. 1939	✓

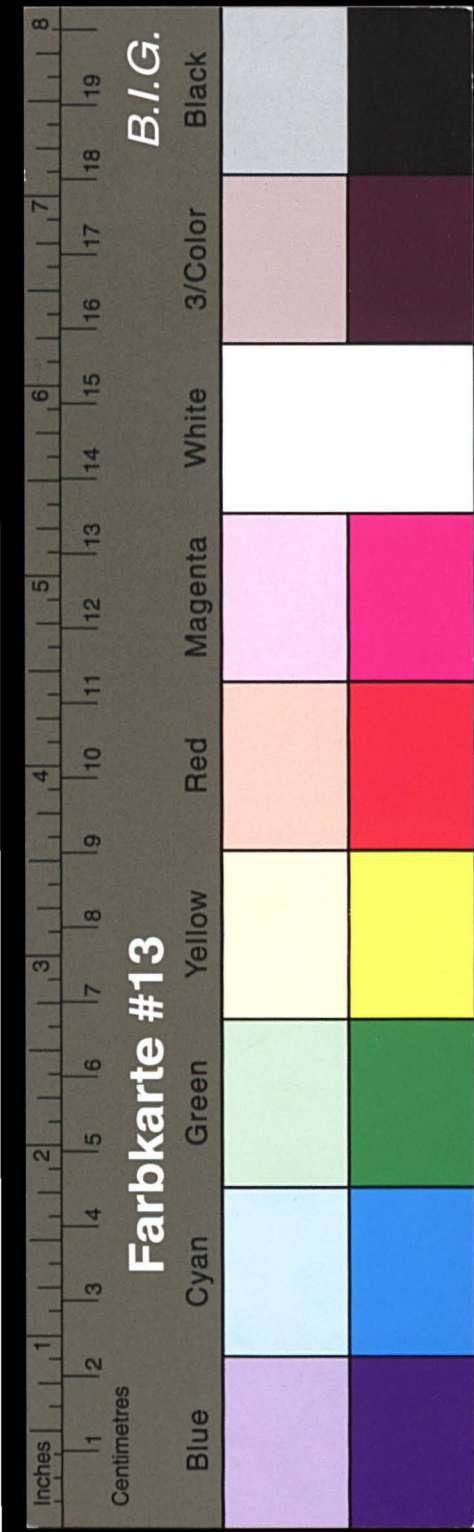

Kreisarchiv Stormarn E103

Gefördert durch die Deutsche Forschungsgemeinschaft (DFG) -
 Projektnummer 415708552

	Mitglied	gebürtig	am
1.	Dr. G. Lander, Nympfen	22. 7. 1919	am 12. 12. 1941
2.	Mit. Meyer u. Lander	24. 8. 1918	
3.	Fr. Mühl, Lohndienstleiter	22. 3. 06	
4.	Dr. med. Dittmer, Landarzt	7. 4. 08	
5.	H. Wilmanns, Präp. Assistent	25. 4. 10	
6.	Fr. W. Lube, Kaufmann	15. 4. 12	
7.	Lewis Olsen, Forstmann	"	
8.	H. H. Odenburg, Jägermeister	11. 4. 13	
9.	Dr. G. Kunn, Kaufmann	14. 5. 15	
10.	Julius Möller, Landwirt	"	
11.	Paul Ramm u. Lander	"	
12.	Fr. W. Lander, Landwirt	11. 7. 16	
13.	Dr. H. Kuegel, Kaufmann	9. 4. 20	
14.	H. Kuegel, Jägermeister	22. 4. 21	
15.	Julius Schübe, Landwirt	"	
16.	Dr. Hansen, Kaufmann	26. 6. 23	
17.	Carl Rohlf	"	am 29. 9. 1941
18.	Johann Busch	11. 3. 25	
19.	Wolff Lütge	"	
20.	H. Mann, Landwirt	2. 8. 27	
21.	Dr. Michael S. Mütten, Tier.	"	
22.	H. W. Hollenberg, Jäger	"	
23.	Carl Blasen, Landwirt	"	
24.	Fr. W. Lander, Forstmann	2. 3. 28	am 23. 12. 1941
25.	Fr. W. Lander	"	
26.	Ernst Kiehl, Landwirt	17. 4. 29	
27.	Hugo Möller, Landwirt	"	
28.	Dr. Kieling, Landwirt	16. 3. 32	
29.	Paul Jürgens, Kaufmann	"	
30.	Joh. Gier, Goldschmied	"	
31.	Paul Tabber, Goldschmied	17. 4. 34	
32.	Ernst Jürgens, Kaufmann	"	
33.	Carl Gump, Landwirt	"	

	Mitglied	gebürtig	am
34.	Walter Ellorbrock, Landwirt	12. 4. 34	
35.	Carl Lander, Jägermeister	5. 6. 36	
36.	Fr. W. Lander, Kaufmann	6. 7. 37	
37.	Fr. W. Lander	"	
38.	Mit. Jürgens, Kaufmann	"	
39.	Fr. W. Lander, Jäger	11. 4. 38	
40.	Robert Kelling, Kaufmann	"	
41.	Walter Lander, Landwirt	"	
42.	Hilfsw. Ass. Landwirt	4. 7. 39	

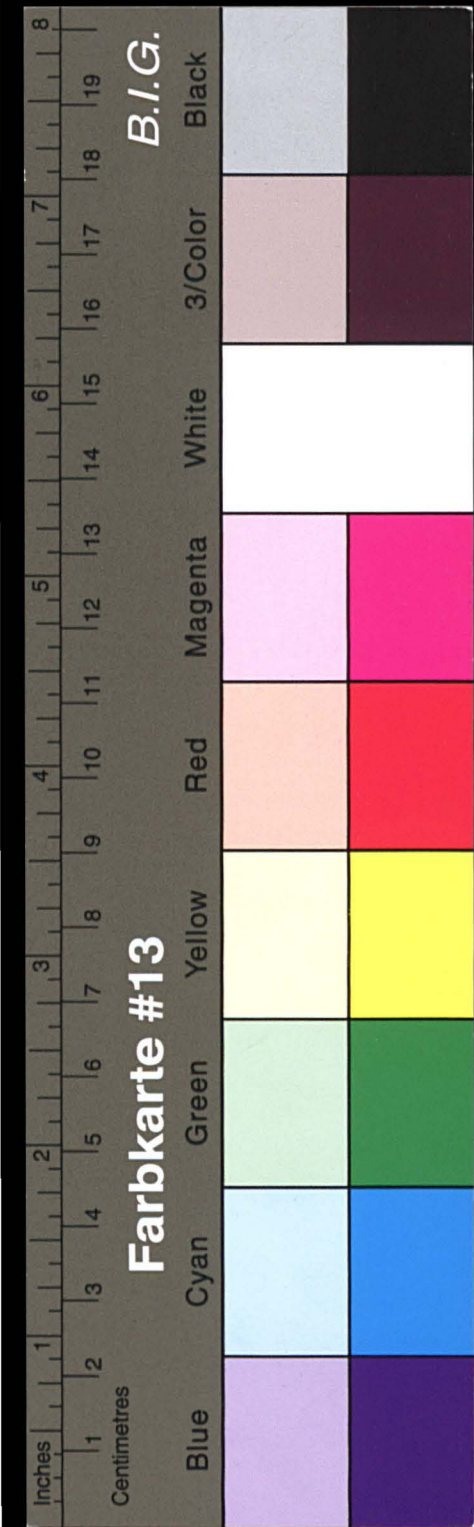

Kreisarchiv Stormarn E103

Gefördert durch die Deutsche Forschungsgemeinschaft (DFG) -
 Projektnummer 415708552

	Nachricht	geboren am:
1	Neyn, Wilhelm, Dr. Senior	24.7.04
2	Niße, August, Kopfschneidm. 22.3.06	12.4.65
3	Dr. med. Sillmer, P. u. R. 7.4.08	4.12.67
4	H. Wilmann, Kriechm. 25.4.10	6.1.73
5	Lutz, Günther, Kaufmann 15.4.12	22.3.76
6	Olsen, Ernst, Prinsipal	4.7.60
7	Odenburg, E. d. J. 17.4.18	8.5.69
8	Lukas, E. H. Kaufmann 14.5.15	Verstorben 26.1.1942
9	Möller, Julius, Kaufmann	28.7.72
10	Ramm, Emil u. Senior	19.4.66
11	Lordike, Günther, Kaufmann 11.7.16	30.6.76
12	Krusger, Ernst, Dr. Kaufmann 9.4.20	21.5.86
13	Kayser, E. Just. Dir. i. R. 22.4.21	7.5.70
14	Schütte, Julius, Kaufmann	2.4.84
15	Kausen, Otto, Kaufmann 26.6.27	12.2.77
16	Kuck, Johann	4.8.72
17	Lütke, Adolf	26.8.70
18	Mann, G. Kaufmann 2.9.24	25.4.93
19	Michael, O. Dr. O. Kaufmann	13.5.79
20	Hollenberg, G. H. Kaufmann	10.10.09
21	Clasen, Carl, Kaufmann	16.3.60
22	Hollmann, Johann, Kaufmann 2.9.29	6.4.78
23	Kundt, Friedrich, Kaufmann 17.1.24	13.9.71
24	Möller, Fritz, Kaufmann	11.6.83
25	Kieling, A. F. H. Kaufmann 16.3.32	14.3.02
26	Fürgens, Ernst, Kaufmann	18.8.91
27	Giese, Job. Goldschmied	25.11.72
28	Täbbert, Ernst, Kaufmann 17.1.74	15.3.86
29	Springer, Ernst, Kaufmann	26.1.87
30	Wenz, Ernst, Kaufmann	10.9.88
31	Ellerbrock, Adolf, Kaufmann	7.8.77
32	Lander, Carl, Just. Dir. 5.6.76	20.2.90
33	Stok, Ernst, Kaufmann 6.7.77	9.11.98

	Nachricht	geboren am:
34	Möller, Günther, Kaufmann 6.7.77	2.8.66
35	Fürgens, Wilhelm, Kaufmann	29.7.80
36	Kluse, Ernst, Kaufmann 18.7.78	11.6.93
37	Pelling, Adolf, Kaufmann	9.1.84
38	Lund, Carl, Kaufmann	11.9.83
39	St. Spang, Kaufmann 4.7.74	21.5.12
40	Liebs, Günther, Kaufmann 9.12.41	20.5.08
41	Linder, Wolfgang, Kaufmann 9.12.41	30.8.93
42	Giese, Ernst, Kaufmann 7.7.72	25.9.95
43	Hillebrand, Carl, Kaufmann 7.7.72	10.3.02

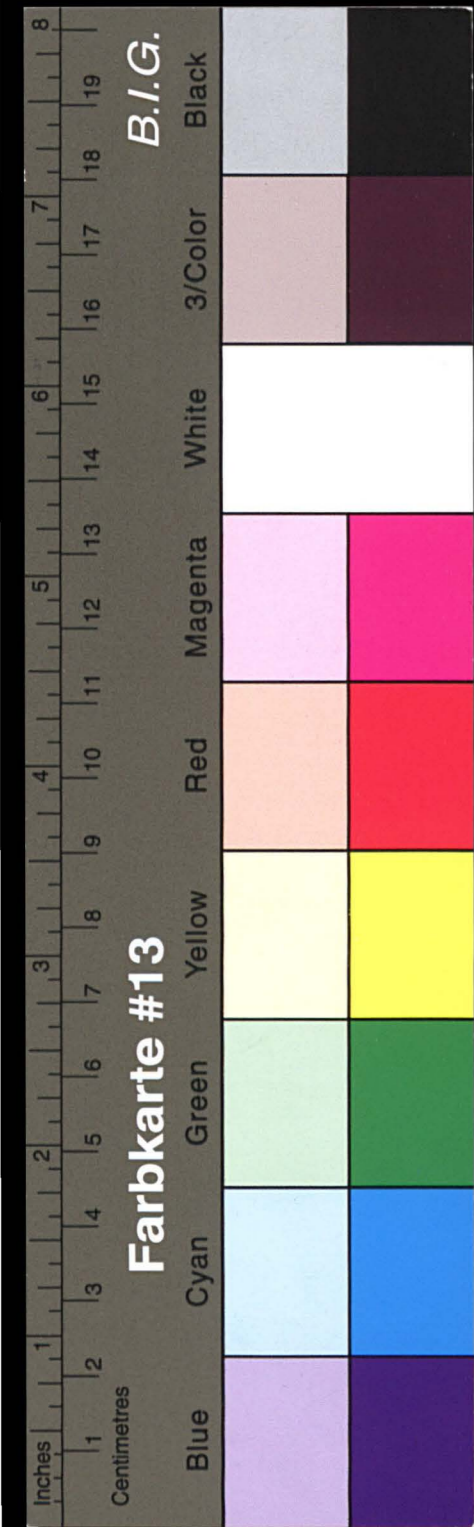

Kreisarchiv Stormarn E103

Gefördert durch die Deutsche Forschungsgemeinschaft (DFG) -
 Projektnummer 415708552

	Mitglied	geburt	geboren am
1.	Meyer, Wilhelm sen. Bäuer	24.3.04	10.9.54
2.	Mühle, August Schenkerbesitzer.	22.3.06	12.4.65
3.	Dr. med. Dittmer sen. Pat.	7.4.08	4.12.64
4.	Wittmack, Th. Verhändler	25.4.10	6.1.73
5.	Sühr, Heinrich Kaufmann	15.4.12	22.3.76
6.	Oster, Louis Privatier	15.4.12	4.4.60
7.	Oldenbring, E.A. Justizrat	11.4.13	8.5.69
8.	Möller, Julius Schmiedemeister	14.5.15	28.7.72
9.	Ramm, Paul sen. Bäuer	14.5.15	19.4.66
10.	Comdair, Heinrich Bäuermeister	11.7.16	30.6.76
11.	Krüger, Paul Dr. Rechtsanwalt	9.4.20	21.5.86
12.	Harmsdorf, E. Spark. Dir. i.R.	22.4.21	7.5.70
13.	Schütte, Julius Buchdruckerbes.	22.4.21	2.4.84
14.	Hansen, Olde Kaufmann	26.6.23	12.2.74
15.	Bück, Johann Kaufmann	11.3.25	4.8.72
16.	Sinje, Adolf Kaufmann	11.3.25	26.8.70
17.	Mannitz, Heinrich Köpfermeister	2.3.27	25.4.93
18.	Michael, O. Dr. O. Lüdierr.	2.3.27	13.5.79
19.	Stollenberg, H. W. Hierar. *	2.3.27	10.10.09
20.	Clasen, Carl Lederhändler	2.3.27	16.3.60
21.	Schlamm, Hermann Privatier,	2.3.28	6.4.78
22.	Hindt, Friedrich Buchbindermeister	17.4.29	13.9.71
23.	Möller, Hugo Meiereibesitzer	17.4.29	11.6.83
24.	Bieling, Dr. G.W. Bürgermeister	16.3.32	14.3.02
25.	Jürgens, Paul Kaufmann	16.3.32	18.8.91
26.	Giese, Johs. Goldschmied	16.3.32	25.11.72
27.	Sabbers, Paul Hotelbesitzer	17.4.34	15.3.86
28.	Springer, Ernst Kaufmann	17.4.34	26.1.87
29.	Bümpf, Emil Bäckermeister	17.4.34	10.9.88 <i>verstorben 18.6.1977</i>
30.	Ellerbrock, Walter Kreisamtsleiter	17.4.34	4.8.97
31.	Sander, Karl Spark. Direktor	5.6.36	20.2.90
32.	Strick, Hans Kaufmann	6.7.37	9.11.98
33.	Velken, Heinrich Kaufmann	6.7.37	2.8.66

	Mitglied	geburt	geboren am
34.	Jürgens, Wilhelm Malermeister	6.7.37	29.7.80
35.	Pickert, Hans Dentist	18.7.38	11.6.93
36.	Belling, Robert Kaufmann	18.7.38	9.1.84
37.	Lind, Niels Kreisamtsleiter	18.7.38	11.9.83
38.	Cup, Christoph Lederhändler *	4.7.39	21.5.12
39.	Siebe, Heinrich Malermeister	9.12.41	20.5.08
40.	Sonder, Wolfgang Apotheker	9.12.41	35.8.93
41.	Spies, Hans Buchdruckerbes.	7.7.42	25.9.95
42.	Hillebrandt, Ernst Tiefbauunterneh. mer.	7.7.42	10.3.02.

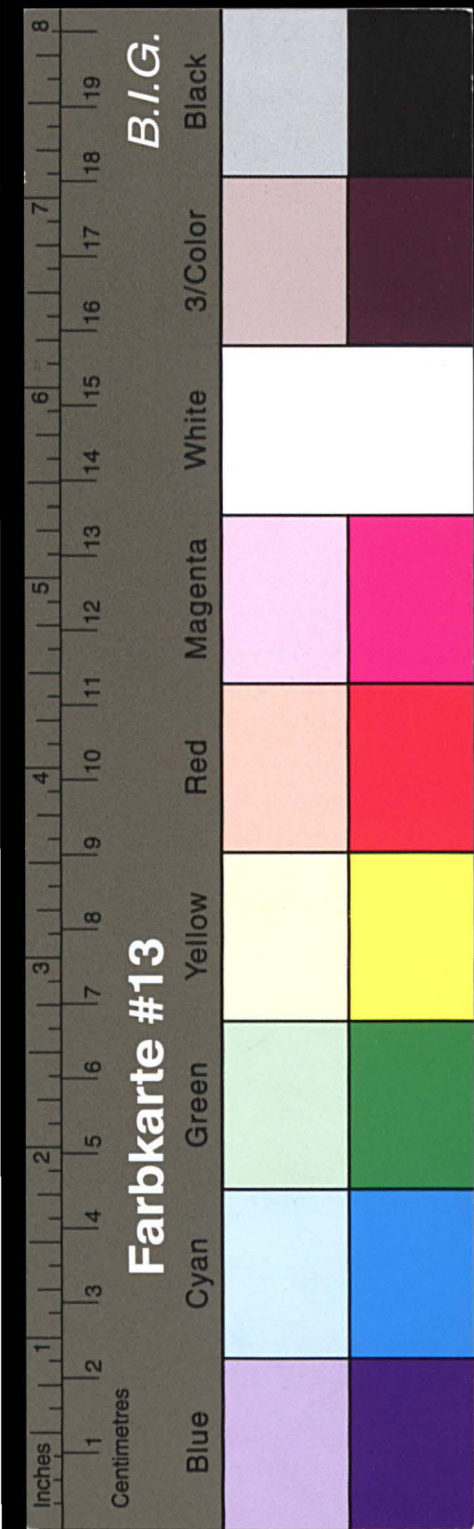

Kreisarchiv Stormarn E103

Gefördert durch die Deutsche Forschungsgemeinschaft (DFG) -
Projektnummer 415708552

	Mitglieder	geburt	gest.
1.	Maga Wilh. v. Linnar	27.3.07	10.9.1857
2.	St. Dittmer, Tom. Rul	7.4.08	4.12.1867
3.	Wilmade, Y. Niesspinter	25.4.10	6.1.1873
4.	Lutz, Gerning, Einbaum	15.4.12	22.9.1876
5.	Oldenburg, G. H. Jüttigrod	11.4.13	8.5.1869 + 18.5.1946
6.	Möller, Julius, Einbaum	14.5.15	28.7.1872
7.	Ramm, Emil, Einbaum	"	19.4.1866
8.	Conradia, Gerning, Einbaum	11.7.16	31.6.1876
9.	Dr. Kuegel, Emil, Einbaum	9.8.20	21.5.1886 + 24.4.1945
10.	Romsdorf, Gust. Ferd. Str. u. T.	22.8.21	7.5.1870
11.	Schiller, Julius, Einbaum	"	2.4.1884
12.	Hansen, Otto, Einbaum	26.6.23	12.2.1877
13.	Buck, Johann	14.3.25	4.8.1872
14.	Lutz, Adolf	"	26.8.1870
15.	Kaunz, Gerning, Einbaum	2.3.27	25.2.1893
16.	Mikael, F. W. G. Martin, Str.	"	13.5.1879
17.	Hollberg, G. W. Vinnert	"	10.10.1909 + 1944 im Koffen
18.	Blason, Carl, Lataspinter	"	16.3.1860
19.	Bollmann, Gern. Einbaum	2.3.28	6.4.1878
20.	Kindt, Fritz, Einbaum	17.4.29	19.9.1871
21.	Möller, Gern. Einbaum	"	11.6.1883
22.	Hilting, F. W. Dr. Einbaum	16.3.32	14.3.1902
23.	Jürgens, Emil, Einbaum	"	18.8.1891
24.	Giese, Joh. Goldspinter	"	25.11.1872
25.	Tatler, Emil, Einbaum	17.4.34	15.3.1886
26.	Springer, Carl, Einbaum	"	26.1.1887
27.	Ullbrock, Walter, Einbaum	"	7.8.1897
28.	Lander, Carl, Einbaum	5.6.36	20.2.1890
29.	Strick, Gern. Einbaum	6.7.37	9.11.1898
30.	Rehder, Gerning	"	2.8.1866 + 12.8.1946
31.	Jürgens, Wilh. Einbaum	"	29.7.1880
32.	Stück, Gern. Einbaum	18.7.38	11.6.1893
33.	Halling, Robert, Einbaum	"	9.1.1884

	Mitglieder	geburt	gest.
34.	Lund, Carl, Einbaum	18.7.37	11.9.1883
35.	Dr. Hilting, Carl, Einbaum	4.2.39	21.5.1912 + in einem Unfall mit einem Offizier 1945
36.	Lise, Gerning, Einbaum	9.12.41	20.5.18
37.	Lund, Wolfgang, Einbaum	"	30.8.1893
38.	Mies, Gern. Einbaum	2.7.42	25.9.1895
39.	Hilbrandt, Carl, Einbaum	"	10.3.1902
40.	Burmeister, Joh. Einbaum	5.9.44	17.1.1903
41.	Hilping, Wilh. Einbaum	"	20.9.1885
42.			

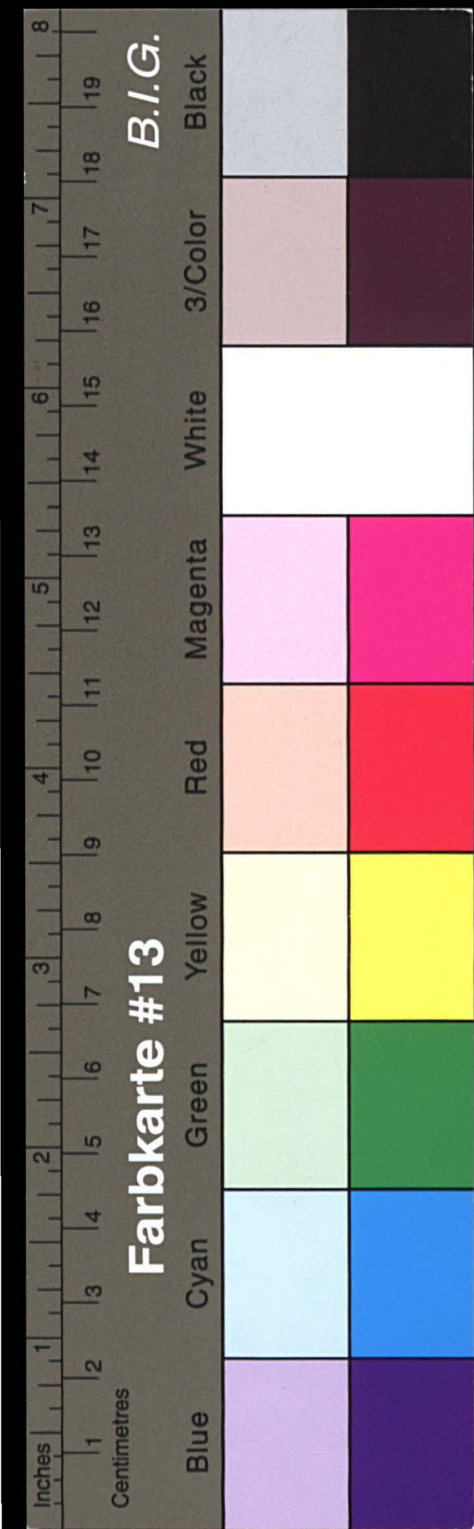

Kreisarchiv Stormarn E103

Gefördert durch die Deutsche Forschungsgemeinschaft (DFG) -
 Projektnummer 415708552

	Mitglieder	gewählt am	geb.	gest.
1.	Meyer, Wilh. sen. & Bauer	24.3.04	10.9.1857	
2.	H. Dikuer, Lau. & Seb.	7.4.08	4.12.1867	
3.	Hörmann, Joh. Viehhändler	25.4.10	6.1.1873	
4.	Fuhr, Heinrich, Kaufmann	15.4.12	22.3.1876	
5.	Möller, Julius, Schmiedemeister	14.5.15	28.7.1872	21.12.46
6.	Wann, Paul sen. & Bauer		19.4.1866	
7.	Conrad, Heinrich, & Tamm	11.7.16	30.6.1876	
8.	Harmsdorf, Gust. Gardn. & M. & C.		7.5.1870	
9.	Silber, Julius, Drückermeister		2.9.1884	
10.	Hansen, Oldt, Kaufmann	26.6.23	12.2.1877	
11.	Quast, Johann	11.9.25	4.8.1872	
12.	Lütge, Adolf		26.8.1870	
13.	Matthys, Heinrich, Döfnermeister	2.3.27	25.4.1893	
14.	Michael, F. Dr. Oberstudienr.		13.5.1879	
15.	Chasen, Carl, Lederhändler		16.3.1860	13.4.47
16.	Sohlmann, Hermann, Privatier	2.3.28	6.4.1878	
17.	Lindt, Friedr. & Tiedemann	17.4.29	13.9.1871	+
18.	Möller, Hugo, Meiermeister		11.6.1883	
19.	Kieling, F. W. Dr. & Bürgermeister	16.3.32	14.3.1902	
20.	Lüngen, Paul, Kaufmann		18.2.1871	
21.	Liese, Johs. Goldschmied		25.11.1872	
22.	Labbert, Paul, Hotelbesitzer	17.4.34	15.3.1886	
23.	Springer, Gust. Kaufmann		26.1.1887	
24.	Lander, Karl, Spark. Dir.	15.6.36	20.1.1890	
25.	Höh, Hans, Kaufmann	6.7.37	9.11.1898	
26.	Lüngen, Wilh. Malermeister		29.7.1880	
27.	Risort, Hans, Dentist	18.7.38	11.6.1893	
28.	Pelling, Robert, Kaufmann		9.1.1884	
29.	Liebe, Heinrich, Malermeister	9.11.41	20.5.1908	
30.	Sonder, Wolfgang, Apotheker		30.8.1895	
31.	Liep, Hans, Drückermeister	7.7.42	25.8.1895	
32.	Hillebrandt, Gust. & Tamm		10.3.1902	
33.	Burmeister, Johs. Bauer	15.9.44	17.1.1903	

19 46.

	Mitglieder	gewählt am	geb.	gest.
34.	Tallport, Wilh. Schmiedemeister	5.9.44	20.9.1885	
35.	Jüllerdick, Ad. Dr. & Bürgermeister	5.12.46		
36.	Christ, Hermann, Polizeikommissar			
37.	Hehrtd, Willi, Kaufmann			
38.	Ahrens, Otto	-	-	
39.	Adf, Christoph	-	-	.46
40.	Neubrand, Heinrich, Landwirt			
41.	Faberskiem, Wilh. Kaufmann			
42.	Horitz, Hermann, Landwirt			

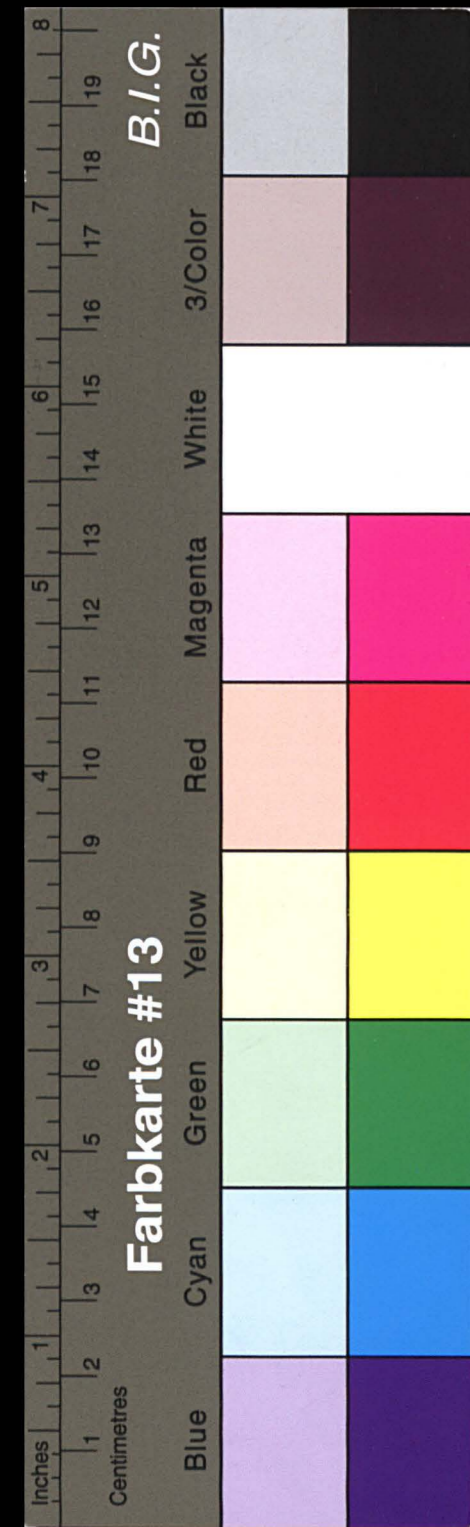

Kreisarchiv Stormarn E103

Gefördert durch die Deutsche Forschungsgemeinschaft (DFG) -
Projektnummer 415708552

	Mitglied	geb. am	geboren	gest.
1	Meyer Wilhelm sen, Läger	24/3 04	10. 9. 1857	
2	D. Titmer, Kau. Kol	7/4 08	4. 12. 1867	
3	Wittmarck Th., Kaffeehändler	25/7 10	6. 1. 1872	†
4	Lerch Heinrich, Kaufmann	17/4 12	22. 3. 1876	
5	Ramm Paul sen, Läger	14/5 15	19. 4. 1866	
6	Comdich Heinrich, Landwirt	11/7 16	30. 6. 1876	
7	Harnstoff Ernst, Nyack, Läger, v. d.	22/4 21	7. 5. 1870	
8	Schütte Julius, Landwirt	"	2. 4. 1884	
9	Hansen Olde, Kaufmann	26/6 23	12. 2. 1877	
10	Brock Johann,	11/3 25	4. 8. 1872	
11	Liedtge Adolf,	"	26. 6. 1870	
12	Kannik Heinrich, Köpfermeister	2/3 27	25. 4. 1893	† 1949
13	Wiedel F. D., Oberpost. v. d. v. d.	"	13. 5. 1879	
14	Pohlmann Hermann, Fischer	23. 12	6. 4. 1878	
15	Köhler Hugo, Mannichf.	17/4 29	11. 6. 1883	
16	Kieding F. W. D.	16/3 32	14. 3. 1902	
17	Jürgens Paul, Kaufmann	"	18. 8. 1891	
18	Giese Joh., Goldschmied	"	25. 11. 1872	†
19	Tabbert Paul, Goldschmied	17/4 34	15. 3. 1886	†
20	Springer Ernst, Kaufmann	"	26. 1. 1887	
21	Lander Carl,	5/6 36	20. 2. 1890	
22	Höhl Hans,	6/7 37	9. 11. 1898	
23	Jürgens Wih., Malermeister	"	29. 7. 1880	
24	Kirkert Hans, Landwirt	18/7 38	11. 6. 1893	
25	Kelling Robert, Kaufmann	"	9. 1. 1887	
26	Liche Hermann, Malermeister	9/12 41	20. 5. 1908	
27	Lander Wolfgang, Goldschmied	"	30. 8. 1893	
28	Spier Hans, Landwirt	7/7 42	25. 9. 1895	
29	Hillebrandt Ernst, Landwirt	"	10. 3. 1902	
30	Burmeister Joh., Läger	7/9 44	17. 1. 1903	
31	Vollert Wih., Köpfermeister	"	20. 9. 1885	
32	Bullerdiest Joh., v. d. Lägermeister	5/12 46	"	
33	Christ Hans, Landwirt	"	"	

19 47

	Mitglied	geb. am	geboren	gest.
34	Lahde Willi, Kaufmann	5/12 46	"	
35	Haus Otto, Kaufmann	"	"	
36	Seckmann Heinrich, Landwirt	"	"	
37	Wittmann Wih., Kaufmann	"	"	
38	Wirth Hermann, Landwirt	"	"	
39	Wiedeking John, Goldschmied	12/4 47	"	
40	Haus Anders, Kaufmann	"	"	
41	Pump H. L., Landwirt	"	"	
42	Ernst Aug., Läger	"	"	

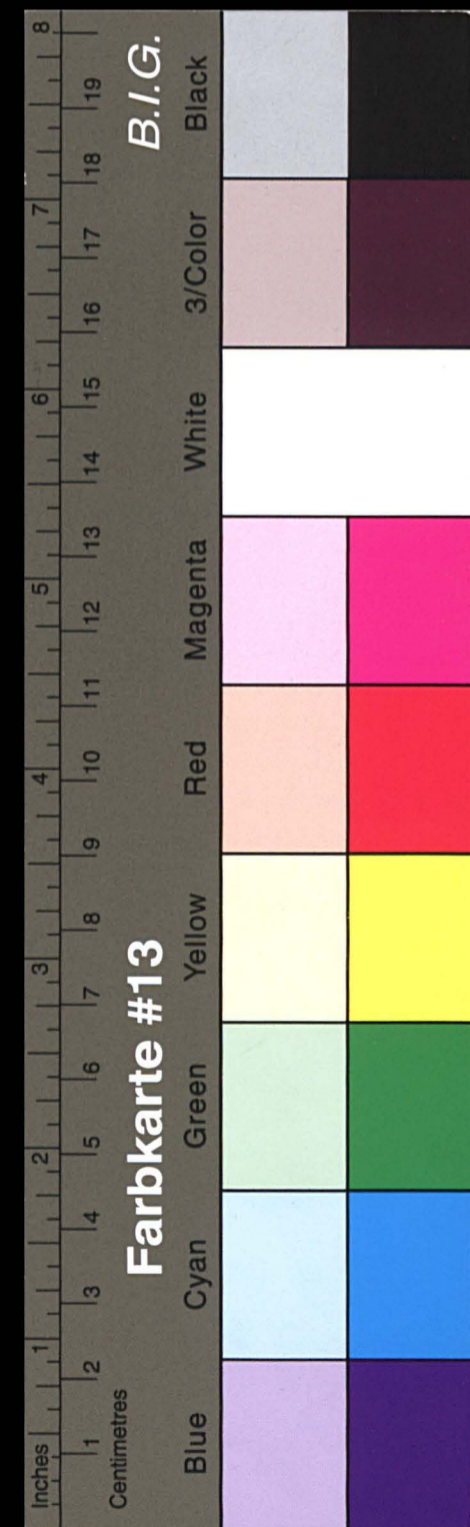

Kreisarchiv Stormarn E103

Gefördert durch die Deutsche Forschungsgemeinschaft (DFG) -
Projektnummer 415708552

1948/49 / 1950

	Mitglieder	gewählt am	geboren	gestorben
1	Meyer, Wilhelm, sen. Gärtner	24.3.04	10.9.1857	
2	Dr. Dittmer, Lau. Cat	7.4.08	4.12.1867	
3	Willmann, Theodor, Viehhändler	25.4.10	6.1.1878 ³	
4	Lücher, Heinrich, Bäcker	15.4.12	22.3.1876	
5	Baum, Paul, sen. Gärtner	14.5.15	19.4.1866	
6	Lomstich, Heinrich, Zimmermeister	11.7.16	30.6.1876	
7	Karnstorf, Ernst, Sparr. Dir. a. D.	22.4.21	7.5.1870	
8	Schütke, Julius, Drückereibesitzer	22.4.21	2.4.1884	
9	Hansen, Ode, Bäcker	26.6.23	12.2.1877	
10	Gück, Johann, "	11.3.25	4.8.1872	
11	Lütge, Adolf, "	11.3.25	26.6.1870	
12	Michael, F. Dr., Oberstid. Dir. a. D.	2.3.27	13.5.1879 25.4.1873	
13	Pohlmann, Hermann, Privatier	2.3.28	6.4.1878	+ 27.12.1949
14	Müller, Hugo, Meierbesitzer	17.4.29	11.6.1883	
15	Sieling, F. W., Dr.	16.3.32	14.3.1902	
16	Jürgens, Paul, Bäcker	16.3.32	18.8.1891	
17	Springer, Ernst, Bäcker	17.4.34	26.1.1887	
18	Lander, Carl, Sparr. Dir.	5.6.36	20.2.1890	
19	Brüh, Hans, Bäcker	6.7.37	9.11.1898	
20	Jürgens, Wilhelm, Malermeister	6.7.37	29.7.1880	
21	Dickert, Hans, Dentist	18.7.38	11.6.1893	
22	Belling, Oskar, Bäcker	18.7.38	19.1.1884	
23	Lieber, Heinrich, Malermeister	9.12.41	20.5.1908	
24	Lander, Wolfgang, Apotheker	9.12.41	30.8.1893	
25	Spies, Hans, Drückereibesitzer	7.7.42	25.9.1895	
26	Hillebrandt, Ernst, Zimmermeister	7.7.42	10.3.1902	
27	Zimmermeister, Joh. Gärtner	5.9.44	17.1.1903	
28	Vollpelt, Wilhelm, Schiffsbesitzer	5.9.44	20.9.1885	
29	Gillert, Ad., Dr.	5.12.46	28.7.1879	
30	Christ, Hermann	5.12.46	29.7.1892	
31	Mahndt, Willi, Bäcker	5.12.46	14.3.1896	
32	Thoms, Otto, "	5.12.46	20.10.1882	+ 10.5.1957
33	Neubrandt, Heinrich, Landwirt	5.12.46	2.7.1896	

	Mitglieder	gewählt am	geboren	gestorben
34	Wetterström, Wilhelm, Bäcker	5.12.46	15.2.1890	
35	Moritz, Hermann, Landwirt	5.12.46	25.3.1893	
36	Westphaling, John, Grabenstr. 36	2.12.47	12.2.1901	
37	Stürne, Anders, Bäcker	2.12.47	11.4.1890	
38	Pirmp, H. F., Tischlermeister	2.12.47	3.2.1922	
39	Ernst, August, Gärtner	2.12.47	2.8.1864	
40	Giese, Franz, Goldschmied	5.4.49	16.2.1906	
41	Schüler, Willi, Bierverleger	5.4.49	5.2.1878	
42	Sindt, Friedrich, Tischlermeister	5.4.49	21.2.1910	

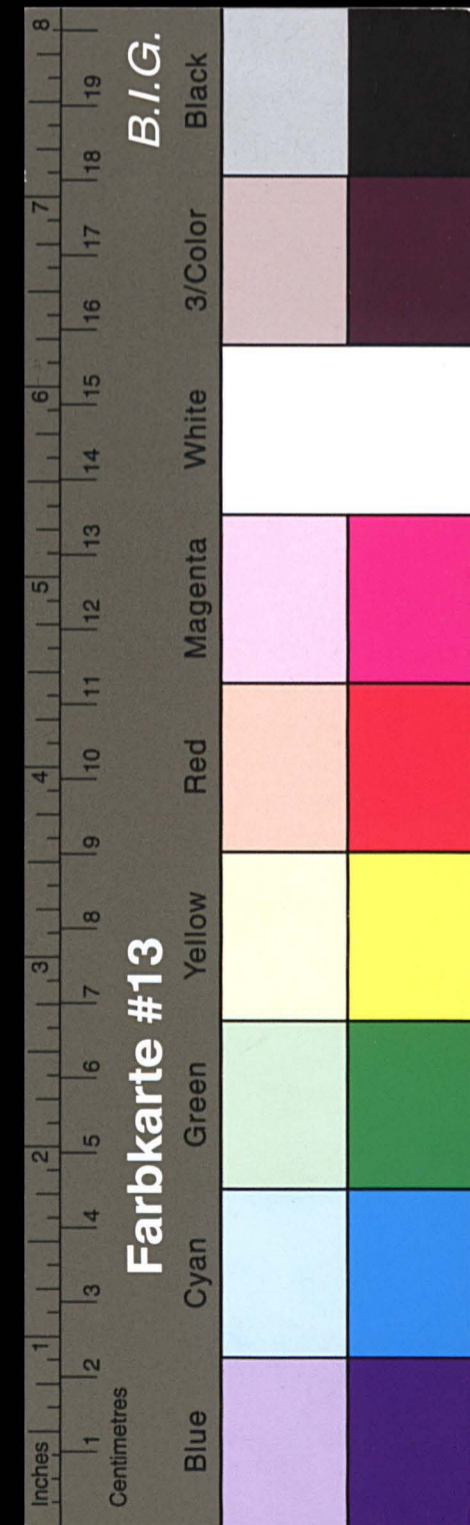

Kreisarchiv Stormarn E103

Gefördert durch die Deutsche Forschungsgemeinschaft (DFG) -
Projektnummer 415708552

	Mitglieder	gewählt am	geboren	verstorben
1	Meyer, Wilhelm, sen. Bauer	24.3.04	11.9.1857	3.1.1957
2	Dr. Dittmer, Lau. Rat	4.4.18	4.12.1867	
3	Wittmann, Theodor, Viehhändler	25.4.10	6.1.1873	
4	Süher, Heinrich, Baufrmann	15.4.12	22.3.1876	
5	Ramm, Paul, sen. Bauer	14.5.15	19.7.1866	+ 25.11.1957
6	Comstich, Heinrich, Baumeister	11.7.16	30.6.1876	+ 22.12.1952
7	Hornsdorf, Ernst, Spark. Dir. u. d. L.	22.4.21	7.5.1870	
8	Schütte, Julius, Drückerei besitzer	22.4.21	2.4.1884	+ 16.1.55
9	Hansen, Odo, Baufrmann	26.6.23	12.2.1877	
10	Bück, Johann	11.3.25	4.8.1872	
11	Lütge, Adolf	11.3.25	26.8.1870	+ 30.12.57
12	Michael, J. Dr. Oberst. Dir. u. d. L.	2.3.25	13.5.1879	
13	Müller, Hugo, Meier besitzer	17.4.22	11.6.1883	
14	Reiching, J. W., Dr.	16.3.32	14.3.1902	+ 2.5.1957
15	Jürgens, Paul, Baufrmann	16.3.32	18.8.1891	
16	Springer, Ernst	17.4.34	26.1.1887	
17	Lindner, Carl, Spark. Dir.	5.6.36	21.2.1890	
18	Strik, Hans, Baufrmann	6.7.37	9.11.1898	
19	Jürgens, Wilhelm, Malermeister	6.7.37	29.7.1880	
20	Dickert, Hans, Dentist	18.7.38	11.6.1893	
21	Pelling, Robert, Baufrmann	18.7.38	19.1.1884	
22	Liebe, Heinrich, Malermeister	9.12.41	20.5.1908	
23	Lunder, Wolfgang, Apotheker	9.12.41	30.8.1893	
24	Spies, Hans, Drückerei besitzer	7.7.42	25.9.1895	
25	Lillebrandt, Ernst, Baumeister	7.7.42	10.3.1902	
26	Baumeister Joh. Bauer	5.9.44	17.1.1903	
27	Dollpelt, Wilhelm, Schinkenmacher	5.9.44	20.9.1885	
28	Hüllendieck, Adolf, Dr.	5.12.46	28.7.1879	
29	Christ, Hermann, Gastwirt	5.12.46	29.7.1892	
30	Mahralt, Willi, Baufrmann	5.12.46	14.3.1896	
31	Neubrandt, Heinrich, Landwirt	5.12.46	2.7.1896	
32	Wellerström, Wilh. Baufrmann	5.12.46	15.2.90	
33	Monds, Hermann, Landwirt	5.12.46	25.3.93	

19

51 / 1952. - 1957.

	Mitglieder	gewählt am	geboren	verstorben
34	Westphaling, John, Grobwinde 36	2.12.47	12.2.1901	
35	Stüwe, Anders, Kaufmann	2.12.47	11.4.1890	
36	Pump, H. F., Bäckermeister	2.12.47	3.2.1922	
37	Ernst, August, Bauer	2.12.47	2.8.1864	+ 12.2.1957
38	Giese, Franz, Goldschmied	5.4.49	16.2.1906	
39	Schlüter, Willi, Bierverleger	5.4.49	5.2.1878	
40	Seindt, Friedrich, Buchdruckermstr.	5.4.49	21.2.1910	
41	Münster, Martin, Schlackemstr.	22.11.51	28.4.1904	
42	Heise, Wilhelm, Baufrmann	22.11.51	16.2.1906	

80



Kreisarchiv Stormarn E103

Gefördert durch die Deutsche Forschungsgemeinschaft (DFG) -
 Projektnummer 415708552

	Mitglieder	gewählt am	geb.	verst.
1	Dr. Dittmer, Lou. Rat	4.4.08	4.12.67	+ 20.11.1955
2	Wittmann, Theodor, Viehhändler	25.4.10	6.1.72 ³	✓
3	Lüder, Heinrich, Bäcker	15.4.12	22.3.76	+ 7.7.1956
4	Harmsdorf, Ernst, Sparr. Dir. a.D.	22.4.21	4.5.70	+ 15.2.1956
5	Hansen, Otto, Bäcker	26.6.23	12.2.77	✓
6	Zink, Johann, Bäcker	11.3.25	4.8.72	
7	Michael, J. Dr. Oberstl. Dir. a.D.	2.3.25	13.5.79	+ 2.7.1956
8	Müller, Hugo, Meierbesitzer	17.4.29	11.6.83	✓
9	Jürgens, Paul, Bäcker	16.3.32	18.8.91	
10	Springer, Ernst	17.4.34	26.1.87	
11	Lander, Carl, Sparr. Dir.	5.6.36	20.2.90	✓
12	Brück, Hans, Bäcker	6.7.37	9.11.98	
13	Jürgens, Wilh., Malermeister	6.7.37	29.7.80	✓
14	Nicker, Hans, Dentist	18.7.38	11.6.93	✓
15	Nelling, Robert, Bäcker	18.7.38	9.1.84	
16	Liebe, Heinrich, Malermeister	9.12.41	20.5.08	
17	Lander, Wolfgang, Apotheker	9.12.41	30.8.93	+ 25.7.1955
18	Spies, Hans, Druckerbesitzer	4.7.42	25.9.95	✓
19	Hillebrandt, Ernst, Zimmerm.	4.7.42	10.3.02	
20	Zimmermeister, Joh., Gärtner	5.9.44	17.1.03	
21	Dollpelt, Wilhelm, Schuhmacher	5.9.44	20.9.85	✓
22	Dr. Büllerdieck, Adolf	5.12.46	28.7.79	
23	Christ, Hermann, Gastwirt	5.12.46	29.7.92	✓
24	Mahold, Willi, Bäcker	5.12.46	14.3.96	
25	Heikrowitz, Heinrich, Landwirt	5.12.46	2.7.96	
26	Wellerström, Wilh., Bäcker	5.12.46	15.2.90	
27	Moritz, Hermann, Landwirt	5.12.46	25.3.93	✓
28	Westphäling, John, Fabrikarb.	2.12.47	12.2.01	
29	Thiwe, Anders, Bäcker	2.12.47	11.4.90	
30	Pirup, H. Fr., Tischmeister	2.12.47	3.2.22	✓
31	Giese, Franz, Goldschmied	5.4.49	16.2.06	✓
32	Schlüter, Willi, Hefenleger	5.4.49	5.2.78	✓
33	Seinold, Friedr., Tischmeister	5.4.49	21.2.10	✓

	Mitglieder	gewählt am	geb.	verst.
34	Münster, Martin, Schlossermeister	22.11.51	23.4.1904	✓
35	Heik, Wilhelm, Bäcker	22.11.51	16.2.1906	✓
36	Barth, Hermann, Zimmermeister	28.1.55	17.11.1906	✓
37	Ernst, Richard, Bäcker	28.1.55	29.4.1901	✓
38	Meyer, Hans, Landwirt	28.1.55	17.9.1891	Handwerker
39	Rosch, Willi, Reg. Verm. Rat	28.1.55	12.4.1890	✓
40	Schell, Ulrich, Bäcker	28.1.55	13.5.1904	✓
41	Peters, Carl	28.1.55	2.5.1905	✓
42	Schilling, Otto, Druckerbesitzer	28.1.55	27.12.1886	
	von Jansch, Egon, Tischler	28.1.57	2.11.1914	
	Lütke, Gustav, Buchbinder	28.1.57	16.7.07	
	Mannitz, Carl, Tischler	28.1.57	20.1.1926	
	Dr. med. Böning, Gustav, Arzt	28.1.57	19.9.1900	
	Hand, Rudolf, Buchbinder	28.1.57	4.3.1910	

19 57

	Mitglieder	gewählt am	geb.	verb.
1	Wilmanns, Theodor, Viehhändler	5.4.10 ✓	6. 1. 73	
2	Hansen, Ode, Bäcker	26.6.23	12. 2. 77	
3	Ficks, Johann, Bäcker	11.3.25 ✓	4. 8. 72 + 17.9.1957	
4	Müller, Hugo, Meierbesitzer	14.4.29	11. 6. 83	
5	Jürgens, Paul, Bäcker	16.3.32	18. 8. 91	
6	Springer, Ernst	17.4.34	26. 1. 87	
7	Sander, Carl, Sports. Dir.	5.6.36	20. 2. 90	
8	Strich, Hans, Bäcker	6.7.32	9.11. 98	
9	Jürgens, Wilhelm, Malermeister	6.7.32 ✓	29. 7. 80	
10	Pickert, Hans, Dentist	18.7.38 ✓	11. 6. 93	
11	Nelling, Robert, Bäcker	18.7.38	9. 1. 84	
12	Liebe, Heinrich, Malermeister	9.12.41	20. 5. 08	
13	Spies, Hans, Drückerei besitzer	4.7.42	25. 9. 95	
14	Lillebrandt, Ernst, Bäcker	4.7.42	10. 3. 02	
15	Bimmerster, John, Bauer	5.9.44	17.1. 03	
16	Dollpelt, Wilhelm, Drückerei	5.9.44	20. 9. 85	
17	Dr. Zillendieck, Adolf	5.12.46	28. 7. 79	
18	Christ, Hermann, Gastwirt	5.12.46	29. 7. 92	
19	Mahold, Willi, Bäcker	5.12.46	14. 3. 96	
20	Meibrandt, Heinrich, Landwirt	5.12.46	2. 7. 96	
21	Wettersbrun, Wilh., Bäcker	5.12.46	15. 2. 90 + 15. 2. 1958	
22	Moritz, Hermann, Landwirt	5.12.46 ✓	25. 3. 93	
23	Westphaling, John (Gartenstr.)	2. 12. 47	12. 2. 01 + 11. 7. 1957	
24	Linwe, Adolf, Bäcker	2. 12. 47	11. 4. 90	
25	Pünys, Fr. H., Backmeister	2. 12. 47	3. 2. 22	
26	Giese, Franz, Goldschmied	5. 4. 49	16. 2. 06	
27	Schlüter, Willi, Bierverleger	5. 4. 49	5. 2. 78	
28	Rindl, Friedrich, Buchbinderei	5. 4. 49	21. 2. 10	
29	Münster, Martin, Schlossermeister	22.11.51	28. 4. 04	
30	Seils, Wilhelm, Bäcker	22.11.51	16. 2. 06	
31	Garth, Hermann, Bäckermeister	28.1.55	17.11. 06	
32	Fuss, Richard, Bäcker	28.1.55	29. 4. 01	
33	Meyer, Hans, Landwirt	28.1.55	17. 9. 91	

Morgen
26. 2. 1957

	Mitglieder	gewählt am	geb.	geb.
34	Rosch, Willi, Reg. Verm. Rat a.D.	28.1.55	12. 4. 90	
35	Schell, Ulrich, Bäcker	28.1.55	13. 5. 04	
36	Peters, Carl	28.1.55	2. 5. 05	
37	Schütte, Otto, Drückerei besitzer	28.1.55	27.12.86	
38	v. Jünich, Freiherr, Güterbesitzer	24.1.57	2.11. 14	
39	Lühlige, Günther, Bäcker	24.1.57	16. 7. 07	
40	Munich, Carl - Ing., Tischler	24.1.57	20. 1. 26	
41	Dr. med. Piening, Günther, Arzt	24.1.57	19. 9. 00	
42	Starch, Rudolf, Schlosser	24.1.57	4. 3. 10	

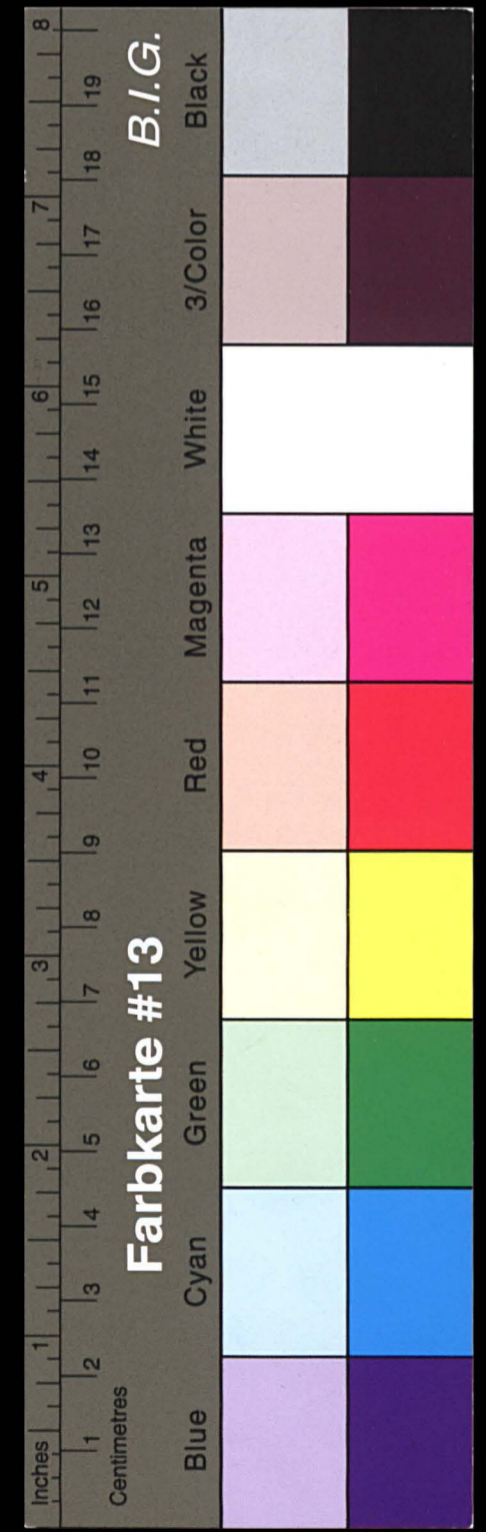

Kreisarchiv Stormarn E103
 Gefördert durch die Deutsche Forschungsgemeinschaft (DFG) -
 Projektnummer 415708552

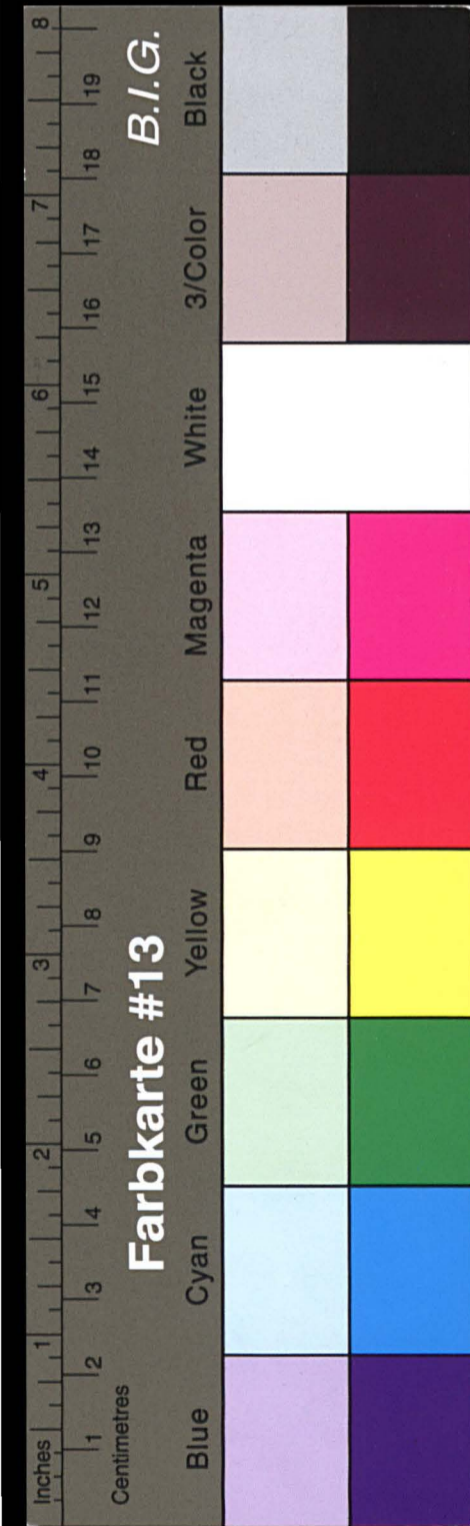

Kreisarchiv Stormarn E103

Gefördert durch die Deutsche Forschungsgemeinschaft (DFG) -
 Projektnummer 415708552

	Mitglieder	gewählt am	geb.	verst.
1	Wittmann, Hedwig, Viehhändler	25.4.10	6.1.43	
2	Kansen, Ode, Bäufmann	26.6.23	12.2.74	
3	Müller, Hing, Meierbesitzer	17.4.29	11.6.83	
4	Jürgens, Paul, Bäufmann	16.3.32	18.8.91	
5	Springer, Ernst	17.4.34	26.1.84	
6	Lander, Carl, Sparks. Dir.	5.6.36	20.2.90	
7	Brück, Hans, Bäufmann	6.7.37	9.11.98	
8	Jürgens, Wilhelm, Malermeister	6.7.37	29.7.80	
9	Häcker, Hans, Landwirt ^{Dachstuhl}	18.7.38	11.6.93	
10	Belling, Robert, Bäufmann	18.7.38	9.1.84	22.10.61
11	Liebe, Heinrich, Malermeister	9.12.41	20.5.08	
12	Lies, Hans, Drückerei besitzer	7.7.42	25.9.95	
13	Hillebrandt, Ernst, Bäufmann	7.7.42	10.3.02	
14	Günther, Joh., Bauer	5.9.44	17.1.03	
15	Dollpelt, Wilhelm, Schreiner	5.9.44	20.9.85	
16	Dr. Gillerdiels, Adolf	5.12.46	28.7.49	
17	Christ, Hermann, Gastwirt	5.12.46	29.7.92	
18	Mahlstedt, Willi, Bäufmann	5.12.46	14.3.96	
19	Heilerhaus, Heinrich, Landwirt	5.12.46	2.7.96	7.61
20	Moritz, Hermann, Landwirt	5.12.46	25.3.93	
21	Shirne, Anders, Bäufmann	2.12.47	11.4.90	
22	Pömp, Fr. H., Bäckerei besitzer	2.12.47	3.2.22	
23	Giese, Franz, Goldschmied	5.4.49	16.2.06	
24	Schlichter, Willi, Bierverleger	5.4.49	5.2.48	
25	Binndt, Friedrich, Tischler	5.4.49	21.2.10	
26	Münster, Martin, Schreiner ^{Schreiner}	22.11.51	28.4.04	
27	Heils, Wilhelm, Bäufmann	22.11.51	16.2.06	
28	Barth, Hermann, Bingenmeister	8.1.55	17.11.06	
29	Ernst, Richard, Bäufmann	28.1.55	29.4.01	
30	Mrs. Busch, Willi, Reg. Verm. Rat	28.1.55	12.4.90	
31	Schell, Ulrich, Bäufmann	28.1.55	13.5.04	
32	Peters, Carl, Bäufmann	28.1.55	2.5.05	
33	Schulze, Otto, Drückerei besitzer	28.1.55	27.12.86	

19 58

	Mitglieder	gewählt am	geb.	verst.
34	v. Junisch, Freiherr, Gutsbesitzer	24.1.57	2.11.14	
35	Lütke, Gustav, Bauinnehmer	24.1.57	16.7.07	
36	Mannitz, Carl-Hing, Tischler	24.1.57	20.1.26	
37	Dr. med. Piening, Gustav, Arzt	24.1.57	19.9.00	
38	Sharks, Rudolf, Schlachtenmeister	24.1.57	4.3.10	
39	Meyer, Wilhelm, Landwirt	24.3.58	19.10.89	
40	Hockewaldt, Carl, Bäufmann	24.3.58	6.5.84	6.7.62
41	Eringer, Paul, Rechtsanwält	24.3.58	7.3.26	
42	Schlow, Otto, Gärtnerei besitzer	24.3.58	15.1.99	

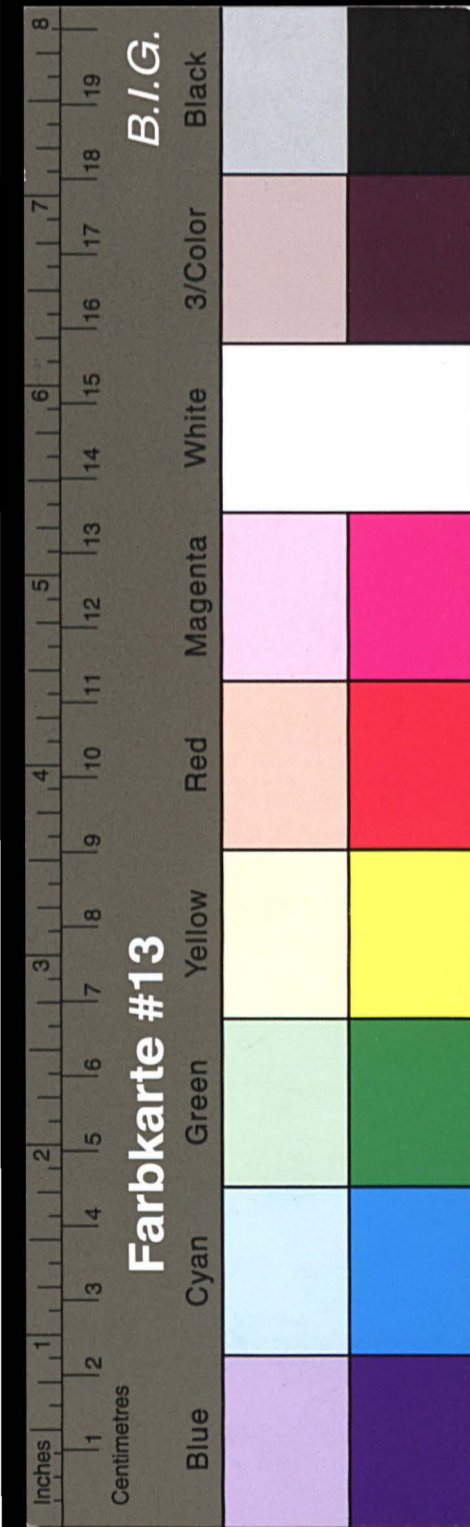

Kreisarchiv Stormarn E103

Gefördert durch die Deutsche Forschungsgemeinschaft (DFG) -
 Projektnummer 415708552

1959 - 1962

Mitglieder			geb.	verst.	Mitglieder			geb.	verst.
	gewählt am					gewählt am			
1.	Wittmach, Theodor, Viehhändler	25.4.10	6.1.1873	29.12.62	34.	v. Senack, Freiherr, Gutbesitzer	24.1.57	2.11.1904	
2.	Hansen, Ole, Kaufmann	26.6.23	12.2.1877		35.	Knuthje, Gustav, Baunternehmer	24.1.57	16.7.1907	
3.	Möller, Hugo, Malereibesitzer	12.4.29	11.6.1883		36.	Mannitz, Karl-Aug., Töpfermeister	24.1.57	20.1.1926	
4.	Jürgens, Paul, Kaufmann	16.3.32	18.8.1891		37.	Dr. Pinning, Gustav, Arzt	24.1.57	19.9.1900	
5.	Sprünge, Ernst, Kaufmann	17.4.34	26.1.1887	8.4.62	38.	Harok, Rudolf, Schlachtermeister	24.1.57	4.3.1910	
6.	Kaude, Karl, Spark. Direktor i.R.	5.6.36	20.2.1890		39.	Meier, Wilhelm, Landwirt	24.3.58	19.10.1889	
4.	Stroh, Hans, Kaufmann	6.7.37	9.11.1898		40.	Bockwoldt, Carl, Kaufmann	24.3.58	6.5.1884	6.7.62
8.	Jürgens, Wilhelm, Malermeister	6.7.37	29.7.1880		41.	Kraeuper, Paul, Rechtsanwalt	24.3.58	7.3.1926	
9.	Richard, Hans, Zahnarzt	18.7.38	11.6.1893		42.	Tidow, Otto, Sattlereibesitzer	24.3.58	15.1.1899	ausgestiegen 2.2.62
10.	Belling, Robert, Kaufmann	18.7.38	9.1.1884	22.10.1961		Dr. Kaasmann, Werner, Landrat	22.2.62	18.4.1914	
11.	Kiehe, Heinrich, Malermeister	9.12.41	20.5.1908			Wenck, Otto, Baunternehmer	24.2.62	25.9.1906	
12.	Spiers, Hans, Druckereibesitzer	7.7.42	25.9.1895			Koch, Hermann, Tapeziermeister	24.2.62	29.1.1914	
13.	Hillebrandt, Ernst, Bauntern.	7.7.42	10.3.1902	10.62					
14.	Burmeister, Johannes, Bauer	5.9.44	17.1.1903						
15.	Vollpott, Wilhelm, Schulm. u. Wkt.	5.9.44	20.9.1895	5.63					
16.	Dr. Bullerbek, Adolf, Land. Rat a.D.	5.12.46	28.7.1879	29.3.62					
17.	Christ, Hermann, Landwirt	5.12.46	29.7.1896						
18.	Malmodt, Willi, Kaufmann	5.12.46	14.3.1896						
19.	Neularauz, Heinrich, Landwirt	5.12.46	2.7.1896	7.61					
20.	Uronitz, Hermann, Landwirt	5.12.46	25.3.1893						
21.	Stine, Anders, Kaufmann	2.12.47	11.4.1890						
22.	Pämp, K. H., Bäckermeister	2.12.47	3.2.1922						
23.	Giese, Franz, Schlosser	5.4.49	16.2.1906						
24.	Schlüter, Willi, Bierverleger	5.4.49	5.2.1878						
25.	Kindt, Fritz, Buchdruckermst.	5.4.49	21.2.1910						
26.	Minster, Martin, Schlachtermst.	22.11.51	28.4.1904						
27.	Heik, Wilhelm, Kaufmann	22.11.51	16.2.1906						
28.	Barth, Hermann, Bierpfeifer	28.1.55	17.11.1906						
29.	Ernst, Richard, Kaufmann	28.1.55	29.4.1901						
30.	Rosch, Willi, Ref. Verw. Rat i.R.	28.1.55	12.4.1890						
31.	Schell, Ulrich, Kaufmann	28.1.55	13.5.1904						
32.	Peters, Karl, Kaufmann	28.1.55	2.5.1905						
33.	Schütke, Otto, Druckereibesitzer	28.1.55	27.12.1886						

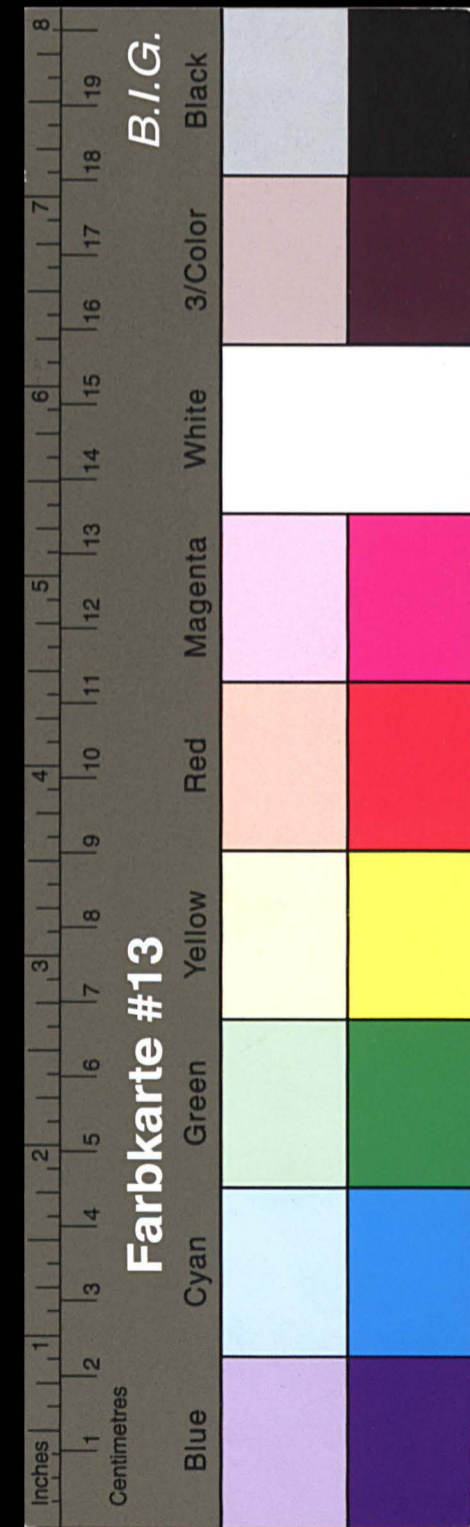

Kreisarchiv Stormarn E103

Gefördert durch die Deutsche Forschungsgemeinschaft (DFG) -
Projektnummer 415708552

Mitglieder	gebürtl. am	geboren	verstorben
1. Hansen, Otto, Kaufmann	26.6.23	12. 9. 1877	
2. Möller, Hugo, Meierbesitzer	17.4.29	11. 6. 1883	
3. Fürgens, Paul, Kaufmann	16.3.32	18. 8. 1891	
4. Jander, Karl, Spark. Dir. i.B.	5.6.36	20. 2. 1890	+ 12.6.64
5. Ströh, Hans, Kaufmann	6.7.37	9. 11. 1898	
6. Fürgens, Wilhelm, Malermeister	6.7.37	29. 7. 1880	
7. Richter, Hans, Zahnarzt	18.7.38	11. 6. 1893	
8. Giebe, Heinrich, Malermeister	9.12.41	20.5. 1908	
9. Spies, Hans, Druckereibesitzer	7.4.42	25.9. 1895	
10. Burmeister, Johannes, Bauer	5.9.44	17. 1. 1903	
11. Christ, Hermann, Pastwirt	5.12.46	29. 7. 1892	
12. Mahrodt, Willi, Kaufmann	5.12.46	14. 3. 1896	+ 28.10.65
13. Moritz, Hermann, Landwirt	5.12.46	25. 3. 1893	
14. Hüwe, Anders, Kaufmann	2.12.47	11. 4. 1890	
15. Pump, K.H., Bäckermeister	2.12.47	3. 2. 1922	
16. Giese, Franz, Goldschmied	5.4.49	16. 2. 1906	
17. Schlichter, Willi, Bierverleger	5.4.49	5. 2. 1878	
18. Kintz, Friedrich, Buchdruckmeister	5.4.49	21. 2. 1910	
19. Münster, Martin, Schlachkermeister	22.11.51	28. 4. 1904	
20. Heitz, Wilhelm, Kaufmann	22.11.51	16. 2. 1906	+ 15.7.64
21. Barth, Hermann, Bürgermeister	28.1.55	17. 4. 1906	
22. Ernst, Richard, Kaufmann	28.1.55	29. 4. 1901	
23. Rode, Willi, Ref. Verm. Rat	28.1.55	12. 4. 1890	
24. Schell, Ulrich, Kaufmann	28.1.55	13. 5. 1904	
25. Peters, Karl, Kaufmann	28.1.55	2. 5. 1905	
26. Schmithe, Otto, Druckereibesitzer	28.1.55	27. 12. 1886	
27. v. Demisch, Heinrich, Autobesitzer	28.1.57	2. 11. 1914	
28. Lüthje, Gustav, Baumsternelieferant	28.1.57	16. 7. 1907	
29. Mannitz, Karl-Aug., Topfmeister	28.1.57	20. 1. 1926	
30. Dr. Piering, Gustav, Arzt	28.1.57	19. 9. 1900	
31. Stark, Rudolf, Schlachtknecht	28.1.57	4. 3. 1910	
32. Meyer, Wilhelm, Landwirt	28.3.58	19. 10. 1889	
33. Krueger, Paul, Rechtsanwalt	28.3.58	7. 3. 1926	

19 63 / 64

Mitglieder	gebürtl. am	geboren	verstorben
34. Dr. Kaarman, Hermann, Landwirt	21.2.62	18. 4. 1914	
35. Wenck, Otto, Baumsternelieferant	21.2.62	25. 9. 1906	
36. Koch, Hermann, Tapeziermeister	21.2.62	29. 1. 1914	
37. Vorhaben, Gustav, Spark. Direktor	9.12.63	31. 7. 1908	
38. Koch, Hans, Fabrikant	9.12.63	21. 4. 1897	
39. Hankeranz, Werner, Landwirt	9.12.63	2. 1. 1932	
40. Bockwoldt, Charles, Kaufmann	9.12.63	5. 3. 1911	
41. Vollpott, Hans Werner, Kludun. Metz.	9.12.63	29. 3. 1916	
42. König, Bruno, Autohändler	9.12.63	13. 7. 1931	
Dr. Schumbach, Heinz, Arzt	7.12.64	7. 3. 1919	
Heitz, Wilhelm jr., Kaufm.	7.12.64	7. 2. 1940	

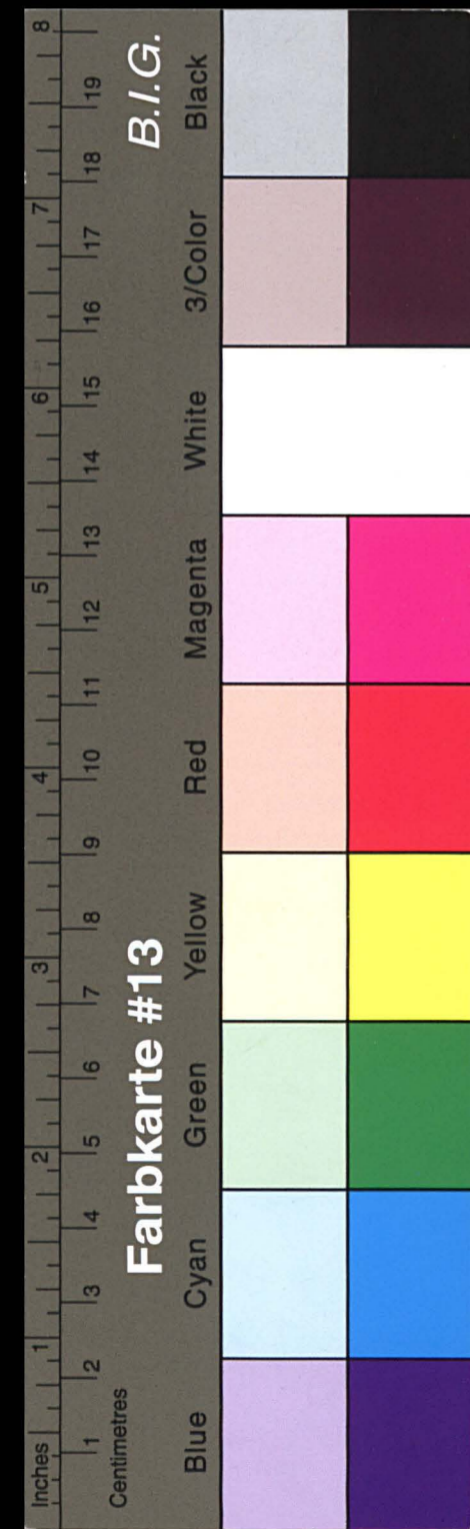

Kreisarchiv Stormarn E103

Gefördert durch die Deutsche Forschungsgemeinschaft (DFG) -
 Projektnummer 415708552

Mitglieder		gewählt am:	geboren	19	gestorben
1	Hansen, Ole, Kaufmann	26.6.23	12.2.1877		
2	Möller, Hugo, Meiereibesitzer	17.4.29	11.6.1883		
3	Firpus, Paul, Kaufmann	16.3.32	18.8.1891		
4	Höhl, Hans, Kaufmann	6.7.37	9.11.1898		
5	Firpus, Wilh., Malermeister	6.7.37	29.7.1880		
6	Richard, Hans, Zahnarzt	18.7.38	11.6.1893		
7	Liebe, Heinrich, Malermeister	9.12.41	20.5.1908		
8	Spies, Hans, Druckereibesitzer	7.7.42	25.9.1895		
9	Brunmeister, Joh., Bauer	5.9.44	17.1.1903		
10	Christ, Hermann, Gastwirt	5.12.46	29.7.1892		
11	Moritz, Hermann, Landwirt	5.12.46	25.3.1893		
12	Shiwe, Anders, Kaufmann	2.12.47	11.4.1890		
13	Pump, K.-H., Bäckermeister	2.12.47	3.2.1922		
14	Giere, Franz, Goldschmied	5.4.49	16.2.1906		
15	Schlüter, Willi, Bierverleger	5.4.49	5.2.1898		
16	Kindt, Friedr., Buchdr. Meister	5.4.49	21.2.1910		
17	Uunster, Martin, Klackh. Mstr.	12.11.51	28.4.1904		
18	Barth, Hermann, Bürgermstr.	28.1.55	17.11.1906		
19	Ernst, Richard, Kaufmann	28.1.55	29.4.1901		
20	Rosch, Willi, Ref. Verm. Rat	28.1.55	12.4.1890		
21	Schell, Ulrich, Kaufmann	28.1.55	13.5.1904		
22	Peters, Karl, Kaufmann	28.1.55	2.5.1905		
23	Schmithe, Otto, Druckereibes.	28.1.55	27.12.1886		
24	v. Jersisch, Fhr., Gutbesitzer	24.1.57	2.11.1914		
25	Knitthe, Gustav, Baumtenu	24.1.57	16.7.1907		
26	Maunitz, Karl-Aug, Töpfermstr.	24.1.57	20.1.1926		
27	Dr. Piening, Gustav, Arzt	24.1.57	19.9.1900		
28	Starch, Rudolf, Klackh. Mstr.	24.1.57	4.3.1910		
29	Meyer, Willi, Landwirt	24.3.58	19.10.1889		
30	Knepper, Paul, Richtbauwalt	24.3.58	7.3.1926		
31	Dr. Haasemann, Wilmemar, Landrat	4.2.66	18.4.1914		
32	Wendh, Otto, Baumtenuelmer	4.2.66	25.9.1906		
33	Koch, Hermann, Tapfermstr.	4.2.66	29.1.1914		

86

Mitglieder		gewählt am:	geboren	65	gestorben
34	Vorleben, Gustav, Spark. Dir.	9.12.63	31.7.1908		
35	Koch, Hans, Fabrikant	9.12.63	21.4.1897		
36	Neukraus, Werner, Landwirt	9.12.63	2.1.1932		
37	Bockwoldt, Charles, Kaufmann	9.12.63	5.3.1911		
38	Vollpott, Hans-Werner, Schuhmstr.	9.12.63	29.3.1916		
39	König, Bruno, Autohändler	9.12.63	13.7.1931		
40	Dr. Schuback, Heinz, Arzt	7.12.64	1.3.1919		
41	Heik, Willi, jr., Kaufmann	7.12.64	7.2.1940		
42	Klippsmann, Karl, Kaufmann	29.1.65	2.6.1888		

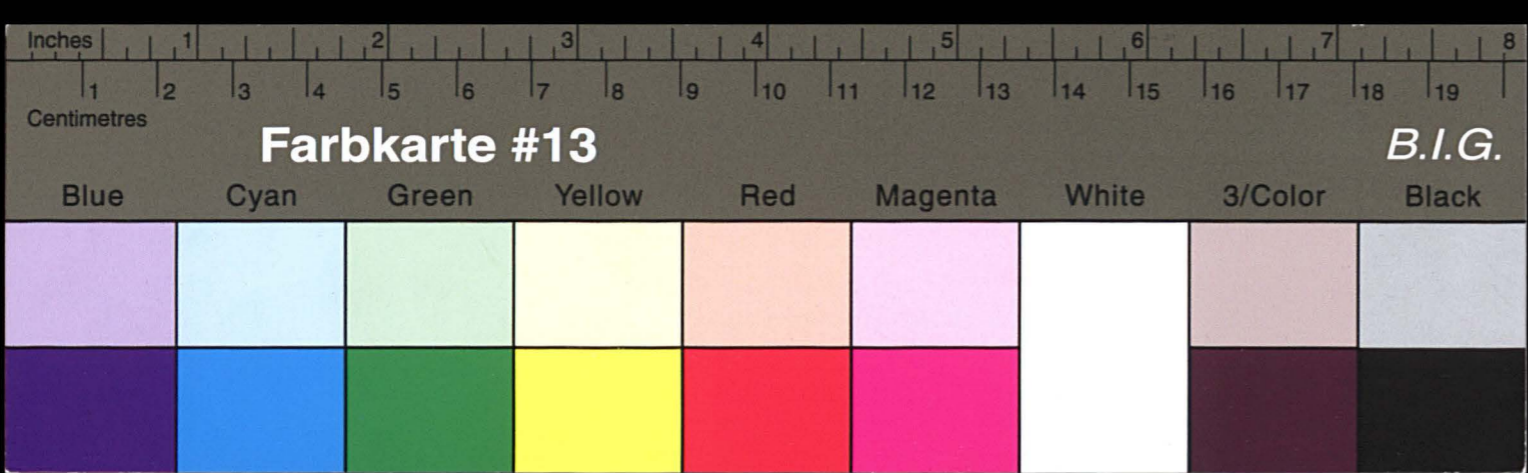

Kreisarchiv Stormarn E103

Gefördert durch die Deutsche Forschungsgemeinschaft (DFG) -
Projektnummer 415708552

folgende Leerseiten 88 - 99 nicht gescannt

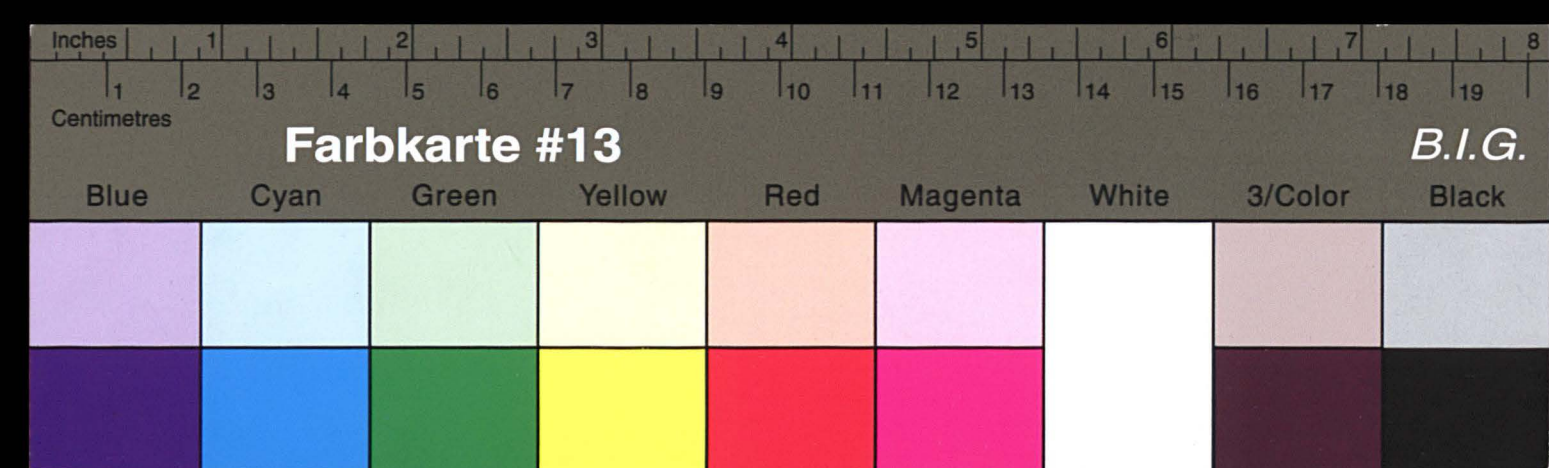

Kreisarchiv Stormarn E103

Gefördert durch die Deutsche Forschungsgemeinschaft (DFG) -
Projektnummer 415708552

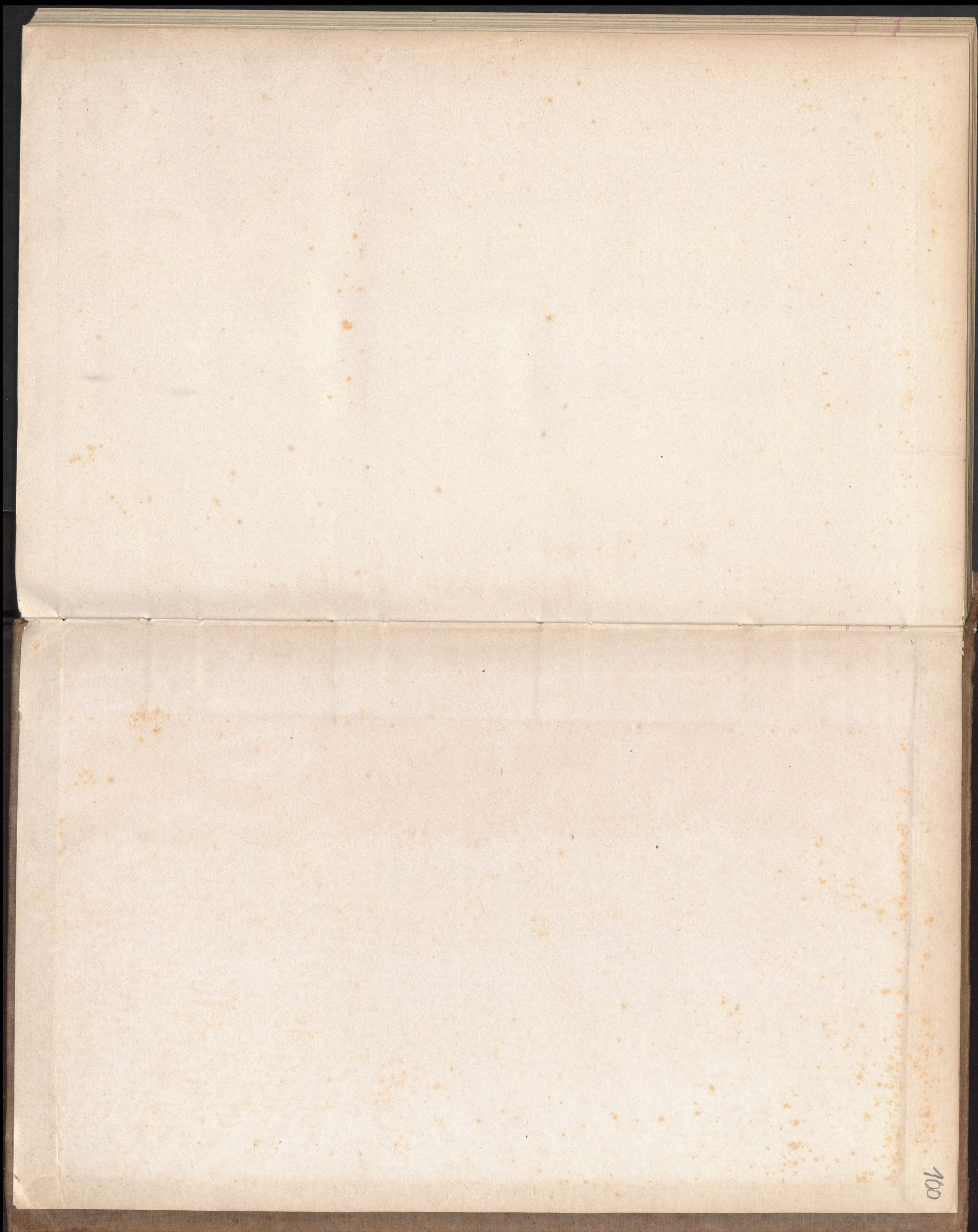

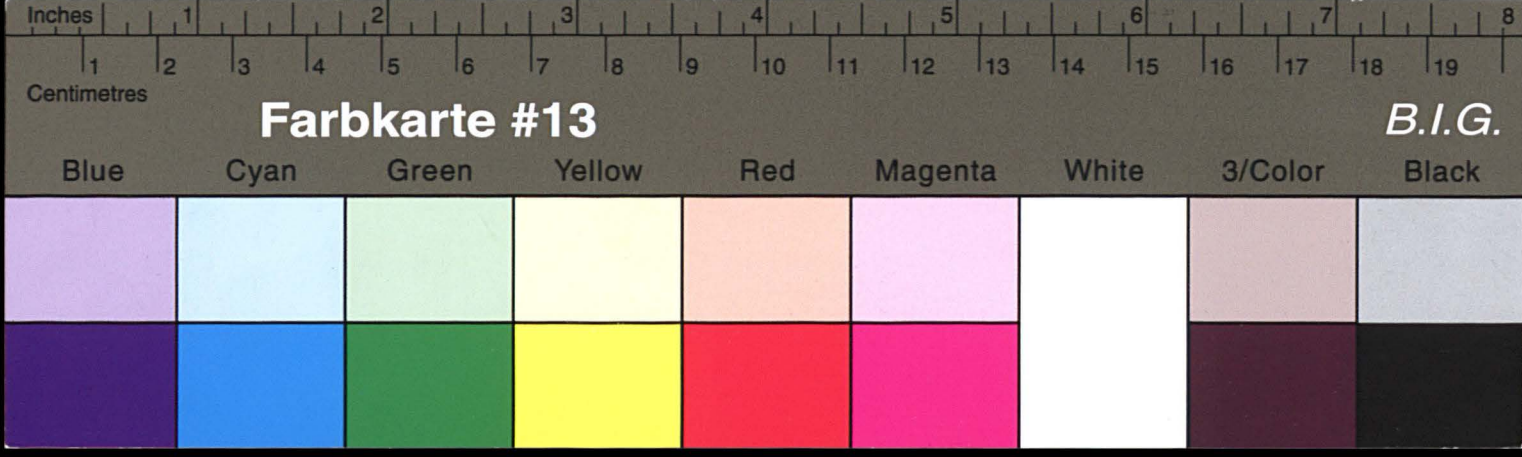

Kreisarchiv Stormarn E103

Gefördert durch die Deutsche Forschungsgemeinschaft (DFG) -
Projektnummer 415708552

