



# Kreisarchiv Stormarn B2

Kreisarchiv Stormarn

Bestand B 2

119



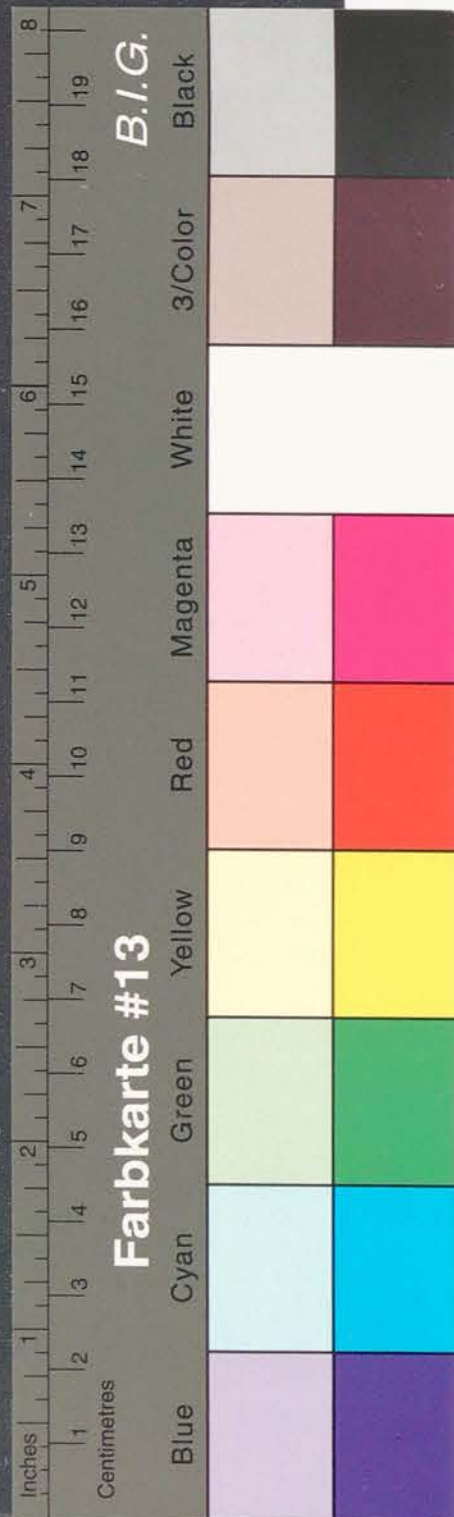

# Kreisarchiv Stormarn B2

Walther Brockmann  
B. Drewes  
(24) Thansen  
über Amelinghausen

Thansen, den 13.5.46

An den

Herrn

Landrat

in

Ahrensburg

Landratsamt  
Bismarck  
17 MAI 1946  
Tgb.Nr.

Btr. Zuweisung eines Gemüsebaubetriebes.

Sehr geehrter Herr Landrat!

Als Flüchtling aus dem Warthegau (Puschkau) verlor ich am 21.1.45 meinen gesamten Besitz. Ich betrieb dortselbst Obst- und Gemüsebau nebst Jukerei auf einem grösseren Pachtgrundstück.

Ich bin jüdischer Mischling (mütterlicherseits - geb. Levy), suche unter Berücksichtigung der Entnazifizierung einen ähnlichen Betrieb mittlerer Grösse in Ihrem Kreise und bitte mir dabei behilflich sein zu wollen.

Unterzeichneter ist 45 Jahre alt, verheiratet und gehört der „Notgemeinschaft der von den Nürnberger Gesetzen Betroffenen“ an.

Für Ihre Unterstützung wäre ich Ihnen sehr dankbar und bitte Sie zugleich um Gewährung einer persönlichen Rücksprache.

Hochachtungsvoll!

Walther Brockmann

NB. Welches politische Komitee wäre in Ihrem Kreise gegebenenfalls dafür zuständig?



2

Bad Oldesloe, den 17. Juni 1946  
Königstr. 32

Rg./Hi.

1.) Herrn  
Walther Brockmann  
bei Drewes

(24) T h a n s e n  
über Amelinghausen

Auf Ihr Schreiben vom 13. 5. 1946, betr. Zuweisung eines  
Gemüsebaubetriebes, teile ich Ihnen mit, dass über eine  
derartige Zuweisung im Rahmen der pol. Wiedergutmachung  
sofort nach Genehmigung des Gesetzentwurfes durch die  
Militärregierung entschieden werden kann. Hier in diesen  
Kreise jedoch nur für diejenigen, die hier auch polizeilich  
angemeldet, bzw. die Zuzugsgenehmigung erhalten haben.

2.) ~~WxxxRxxx~~ Zum Vorgang

Im Auftrage:

Kreisarchiv Stormarn B2





