

# Kreisarchiv Stormarn B2

Kreisarchiv Stormarn

Bestand B2

23



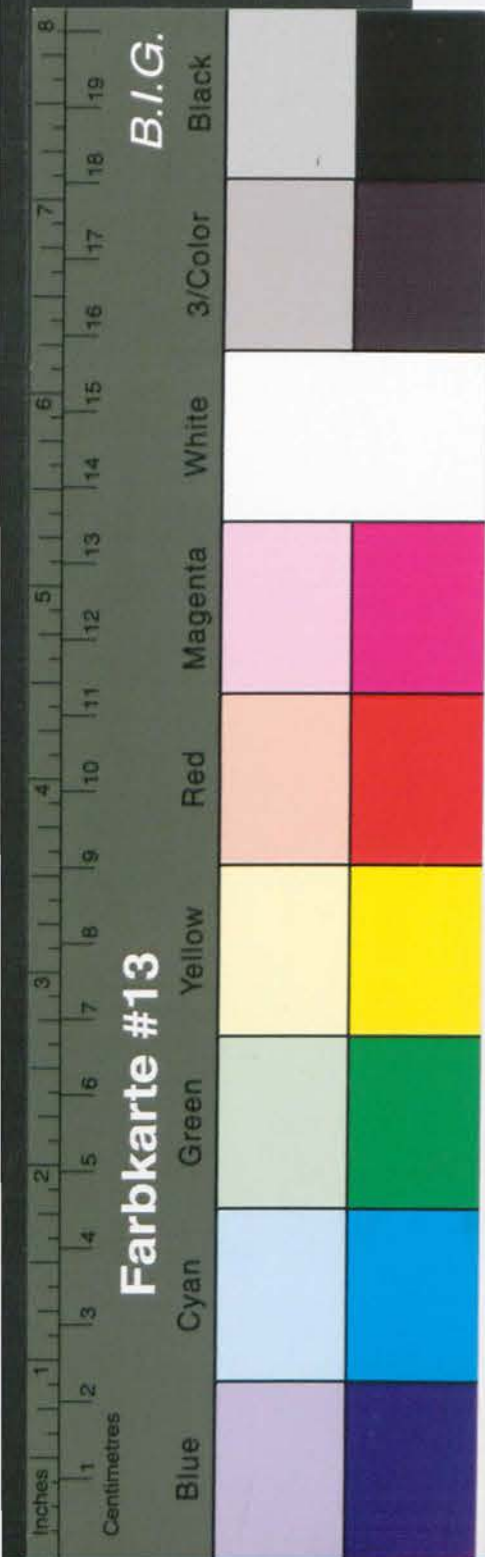

# Kreisarchiv Stormarn B2

Formular Nr. 60

## Sonderhilfs-Ausschuß

für den Kreis Stormarn

Antrags-Formular für frühere Häftlinge der Konzentrationslager.

Familienname: ASSMY Rufname: Elisabeth  
(bei Frauen auch Geburtsname) led., verh., verw., gesch. \*)  
Geburtsort: Chungking  
Geburtsort: Chungking  
Gegenwärtige Anschrift: Bargteheide, Holstein  
Kriethorst 46  
Beruf und Beschäftigung: Studentin der Medizin, 3. Semester  
Art des Personalausweises und dessen Nummer: Studenten Ausweis Reichs-Nr. 305265  
Anzahl der Kinder (mit Altersangaben) und sonstiger abhängiger Angehöriger:

Art der Gemischtheit: Deutsch-chinesischer Mischling I Grades.

In Haft in vom bis

Name der Person, die Sie angezeigt hat:

Anschrift der Person, die Sie angezeigt hat:

Verurteilt durch: Reichsinnen- und Kultusministerium

am: Ihre Konzentrationslager-Häftlings-Nummer:

Wurden Sie mißhandelt und in welcher Weise?

Auf welche Weise wurde der Lebensunterhalt Ihrer Familie während Ihrer Haft bestritten?

Volle Einzelheiten über die Art Ihrer Haft unter Angabe von Zeugen und Belfügung von Abschriften von Dokumenten:

Zur Aufnahme an einer Universität forderte diese eine Genehmigung zum Studium durch das Reichsinnen- und Kultusministerium wegen meiner Abstammung. Dadurch entstand eine Verzögerung des Studienbeginns. Es wurde mir jedoch die Aufnahme als Gast verweigert.

Ich erkläre, daß ich die obigen Angaben nach bestem Wissen und Gewissen gemacht habe und daß diese voll und ganz der Wahrheit entsprechen. Ich bin mir dessen bewußt, daß unwahre Angaben meinen Ausschluß von der Inanspruchnahme des Sonderhilfsplanes und meine strafrechtliche Verfolgung nach sich ziehen.

Datum 19. 10. 1946

Unterschrift Elisabeth Assmy

Datum

Gegenunterschrift Bargteheide, den 19. 10. 46

\*) Nichtzutreffendes ist zu streichen.

Der Gemeindedirektor W. W. W.



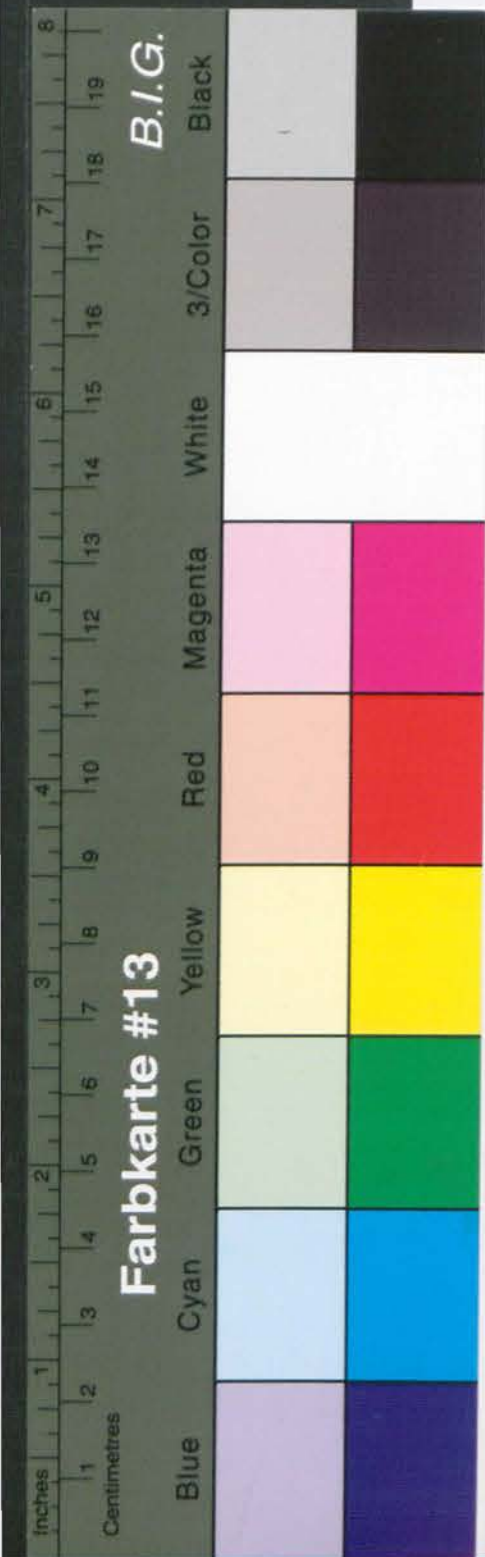

# Kreisarchiv Stormarn B2

