

Kreisarchiv Stormarn E103

Gefördert durch die Deutsche Forschungsgemeinschaft (DFG) -
Projektnummer 415708552

Kreisarchiv Stormarn

Bestand E 103

378

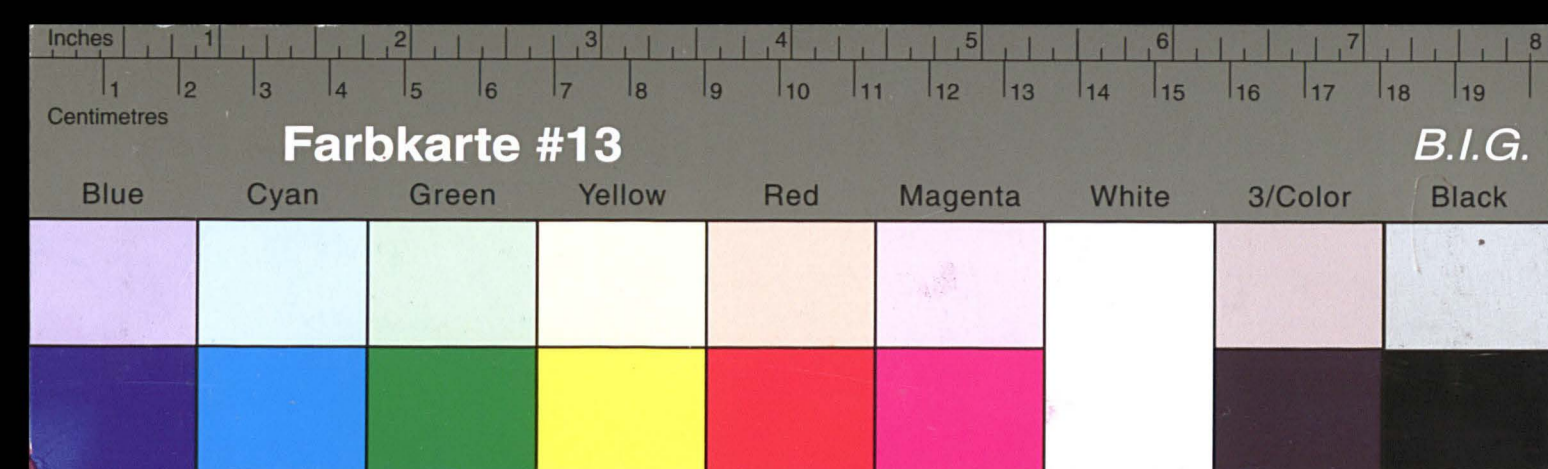

Kreisarchiv Stormarn E103

Gefördert durch die Deutsche Forschungsgemeinschaft (DFG) -
Projektnummer 415708552

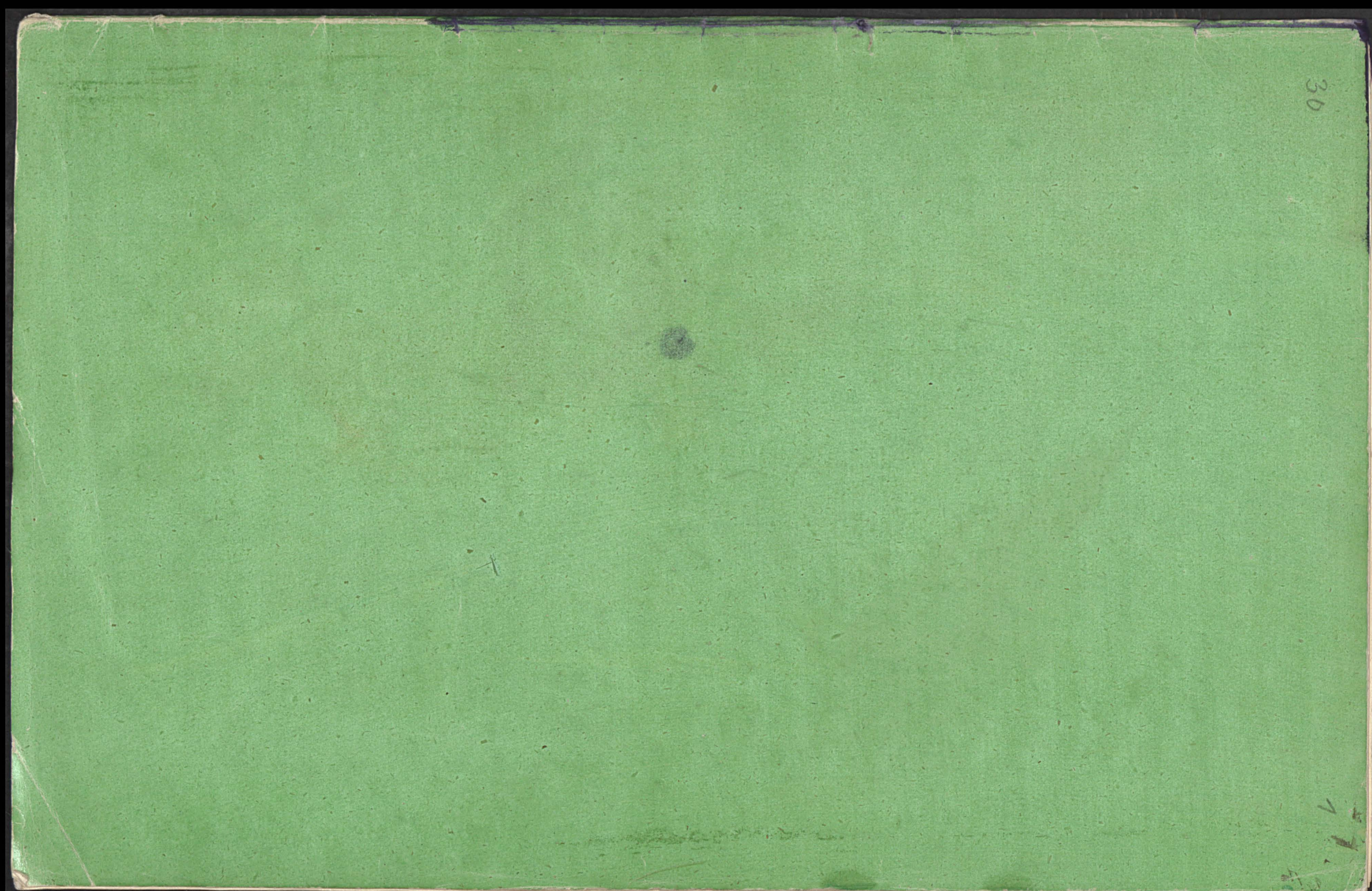

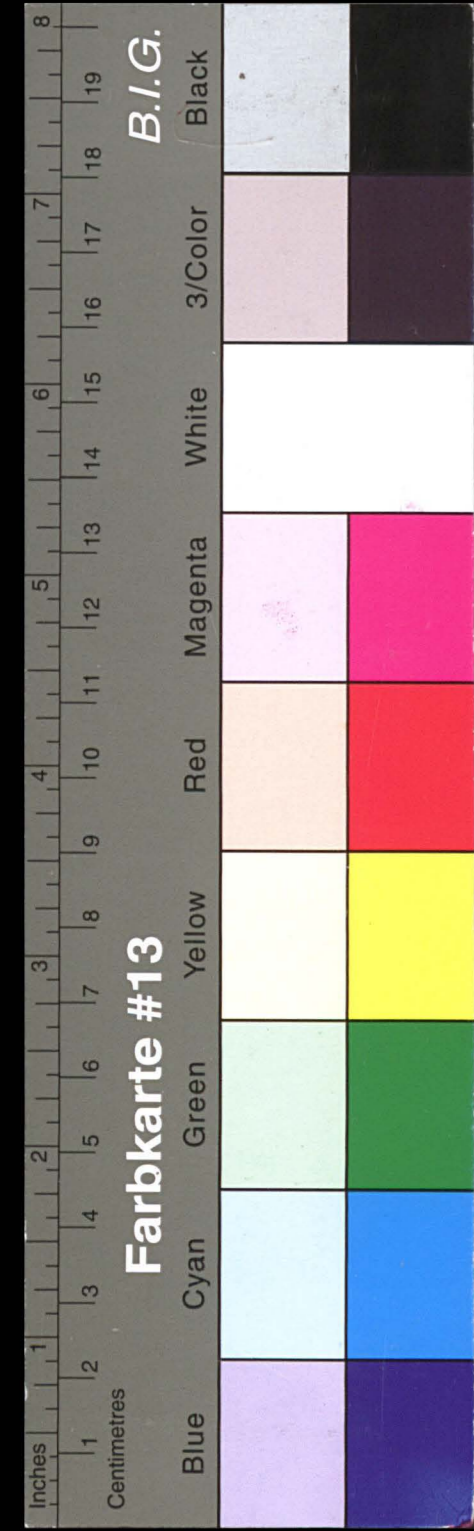

Kreisarchiv Stormarn E103

Gefördert durch die Deutsche Forschungsgemeinschaft (DFG) -
Projektnummer 415708552



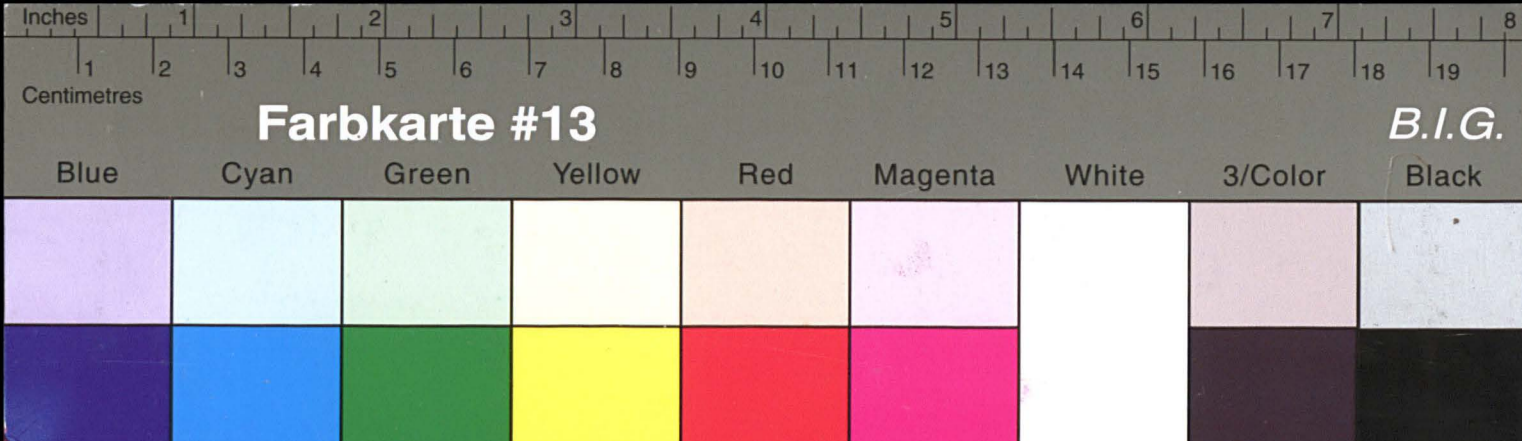

Kreisarchiv Stormarn E103

Gefördert durch die Deutsche Forschungsgemeinschaft (DFG) -
Projektnummer 415708552

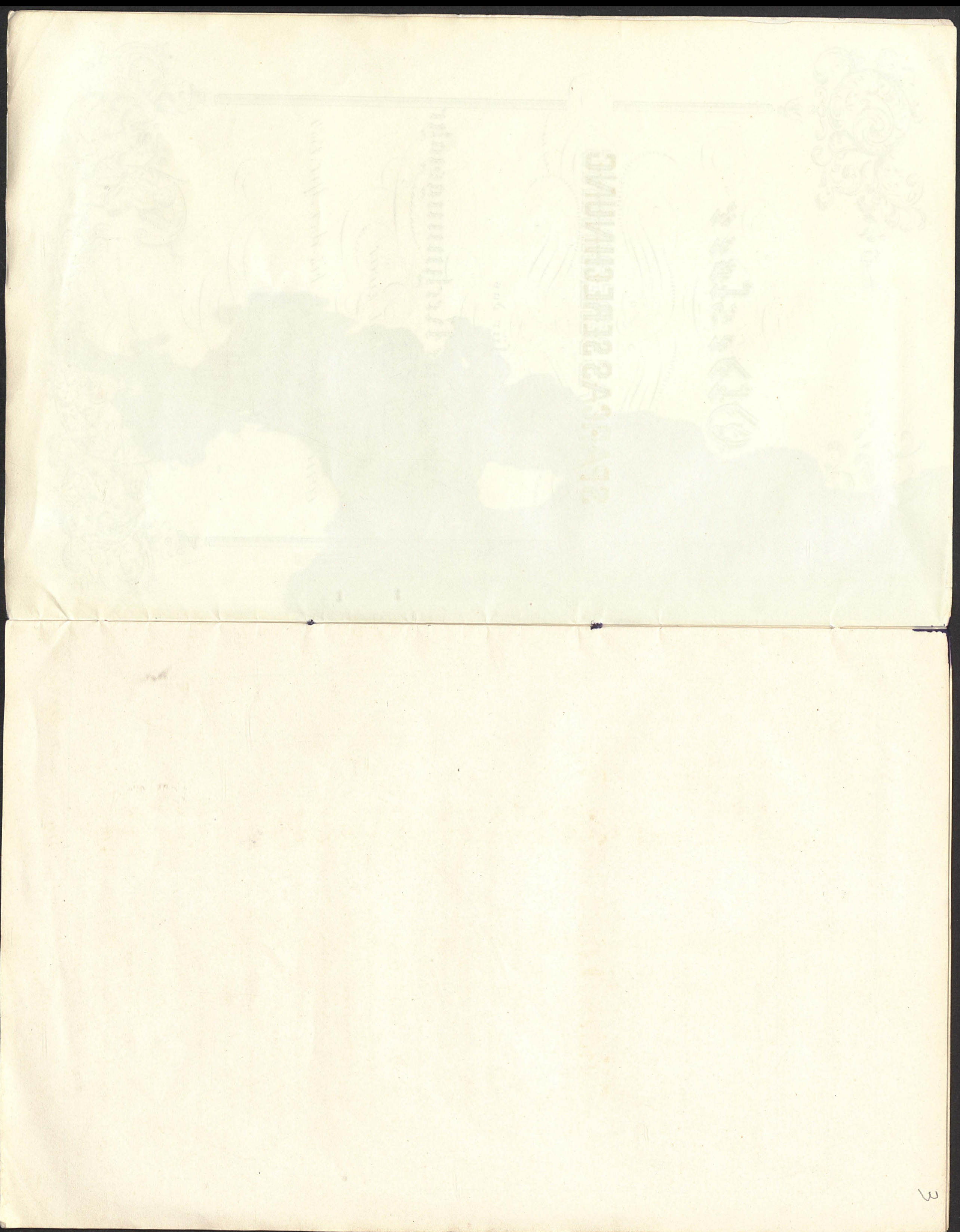

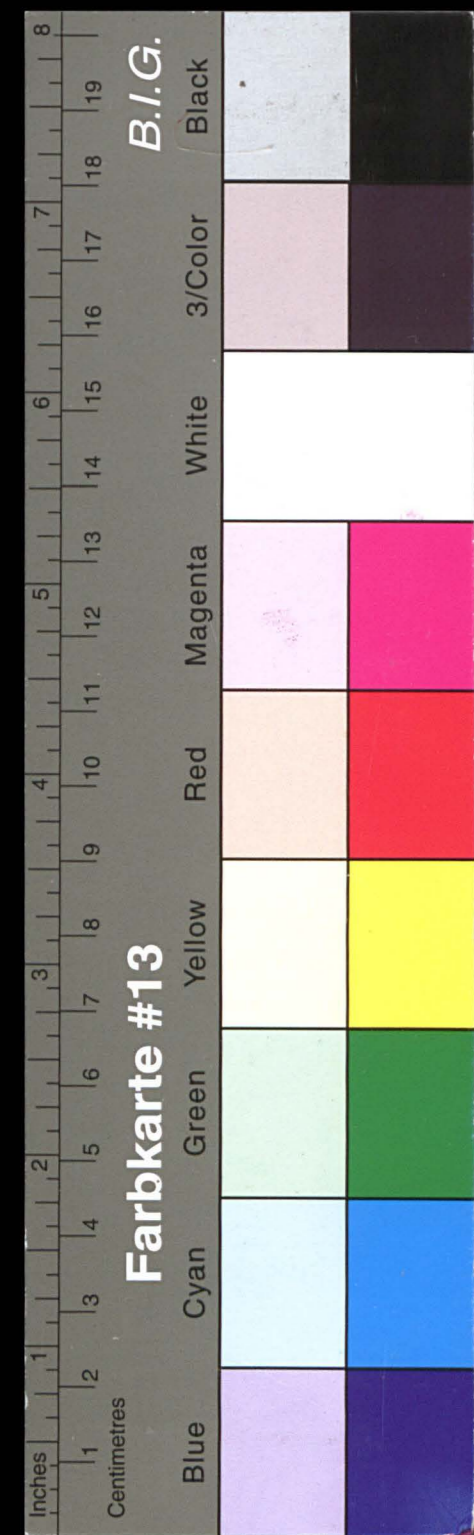

Kreisarchiv Stormarn E103

Gefördert durch die Deutsche Forschungsgemeinschaft (DFG) -
 Projektnummer 415708552

Einnahme.

	Courant	
	No.	/
Transport - 1111 $\frac{1}{4}$, 2382 $\frac{15}{2}$	31494	9 $\frac{1}{4}$
am 1. April 1854		
von Georg Wichmann für alle 146 $\frac{13}{4}$		
Isaac Jacob Stern für alle 270 $\frac{12}{2}$ 1528 $\frac{9}{2}$	1528	9 $\frac{1}{2}$
Es unklar ... 855 $\frac{6}{4}$		
Sowohl sind in der letzten vorerwähnten Generalversammlung ...		
der Anweisung ... 2 $\frac{10}{2}$		
der Veränderung ... 280 - 282 $\frac{10}{2}$		
Schluss ... 572 $\frac{11}{4}$		
Sowohl für die ...		
Arvids Bahr für alle 55 $\frac{12}{2}$		
J. Wolgast zu Austerberg ... 9 $\frac{4}{2}$		
Schier in Rethwisch ... 4 -		
Linné von Schacht in der ... 5 -		
Kammern ... v. Levetzau ... 150 -		
Herrn Barkmann ... 23 -		
von Levetzau ... 50 -		
A. B. F. Jacobsen ... 176 $\frac{6}{2}$ 27.12.		
Herrn Westphal ... 5 $\frac{5}{2}$ st.		
Hans Adolph Hermann ... 5 - st		
Dr. Matthiesen für alle - 76 8		
Johann Martens für alle - 12 8		
Sinn ... 572 $\frac{11}{4}$		
Sowohl in ... Kaufung in ... zu ...		
III <u>Leistung in ...</u>		
Sowohl ...		
von 16 April bis d. 13 Aug. 1853. 39412 $\frac{15}{2}$		
" 20 Aug. " 10 Dec. 1853 " " 52626 $\frac{5}{2}$		
" 17 Dec. 1853. " 8 April 1854 " " 59398 $\frac{4}{2}$		
Sowohl in ... mit dem ...		
Es 151437 $\frac{9}{4}$ 33023 $\frac{2}{4}$		

Ausgabe

	Courant	
	No.	/
Transport - 18840	100061	13 $\frac{1}{2}$
16. An ... I. A. ... für alle 405 - 150		
... Peter ... für alle		
17. Heinrich Friedr. Bern zu ... 406 510		
... Johann ... in ...		
18. Ferdinand ... für alle ... 1500		
19. Carl ... für alle ... 1500		
20. Hans Friedr. David zu ... 180		
... Andreas ... für alle		
21. Johann Chr. Schottler zu ... 75		
22. Friedr. Wilhelm Landahl für alle ... 1005		
23. Heinrich Buhlert für alle ... 300		
... Heinrich Friedr. Lampe für alle		
24. Georg Wichmann für alle auf ... 600		
25. Johann Chr. Heiche für alle ... 1000		
26. Joh. Friedr. D. ... für alle ... 1005		
... Doppel ... zu ...		
27. Dr. J. J. A. ... für alle ... 150		
... Carl Edward ... für alle		
28. Friedrich Becker für alle ... 1005		
... Heinrich ... für alle		
29. Hermann ... zu ... 300		
... Johann ... für alle		
30. Hans ... für alle ... 105		
... ... für alle		
31. Johann ... für alle ... 600		
... Johann ... in ...		
32. Heinrich Buhlert für alle auf ... 1400		
33. Friedrich ... für alle auf ... 150		
34. Johann ... zu ... 600		
35. Claus ... zu ... 1005		
... ... für alle		
36. J. Th. A. ... zu ... 150		
... ...		
... ... 32130 $\frac{100061}{13 \frac{1}{2}}$		

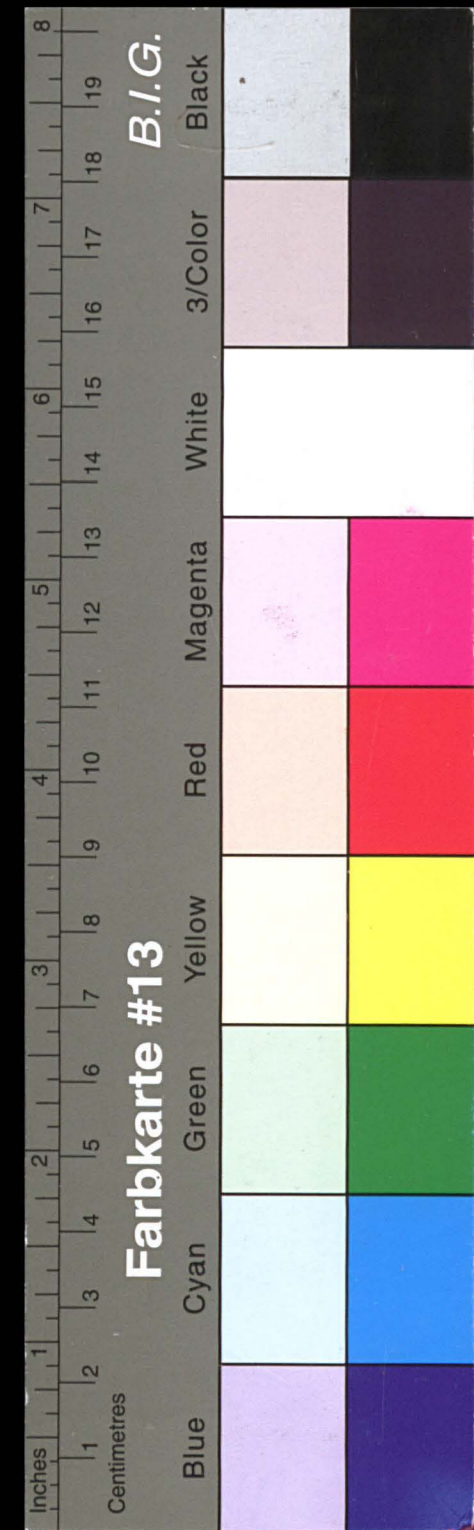

Kreisarchiv Stormarn E103

Gefördert durch die Deutsche Forschungsgemeinschaft (DFG) -
 Projektnummer 415708552

Einnahme

		Courant	
		fl.	/
Transport 151437 9/4		33023	2 1/2
auslangwieriger Aufwand aus dem Transporten Kubro 2		151437	9/4
IV <u>Zwischenhafter Kapitalien</u>			
1	neu 30 April 1853		
1	neu Johann Hartens zu Oldesloe	1500	
2	Heinrich Roemer zu Rethwisch	6000	
neu 7 Maij e. a.			
3	neu Anna Sophia Böttger einzeln	810	
neu 14 Maij e. a.			
4	neu Joh. Chr. Qualmann zu Schwintkraben	210	
neu 6 August e. a.			
5	neu Laur. Arnemann aus Seide auf Grabau	8000	
6	Heinrich Gehrtzen zu Oldesloe	660	
7	Christian Voltz einzeln	105	
8	Jens Hansen zum Dwerkatten	90	
9	Katth. Ludw. Rieken zu Tensteck	300	
10	Friedrich Holzberg in Oldesloe	135	
11	Eduard Halbe einzeln	105	
12	Johann Friedr. Vogt zu Rethwisch	195	
13	Anton Ludw. Bergmann einzeln	210	
14	Catharina Elisabeth Landahl einzeln	210	
15	Claus Jürgen Geve zur Eckhorst	450	
16	Johann Jacob Landahl einzeln	105	
17	Johann Hinr. Brandt zu Elmenthorst	210	
18	Johann Hinrich Spiering in Reinfeld	105	
19	Johann Wilh. Carstenn zu Holtomae	600	
20	Friedrich Wilh. Landahl einzeln	1005	
21	Peter H. Chr. Landau zu Norddewade	105	
22	Hans Hinrich Böttger einzeln	60	
23	Hinrich Schönbohm einzeln	100	
Latus 21270		184760	12

Ausgabe

		Courant	
		fl.	/
Transport 32130		100061	13 1/2
37	an Christian Voltz einzeln auf Wppl. N. 420	210	
Länge August Tietus einzeln			
38	Emilie Hegevisch einzeln abzgl. 300	300	
39	Friedrich August Haase zu Treuholtz d. 2	1500	
40	Peter Arps einzeln abzgl. N. 421	510	
Länge Bernhard Paffrath einzeln			
41	Hans Hinrich Howe einzeln abzgl. 422	105	
Länge Knutson Sonder			
42	Peter Clausen einzeln abzgl. 300	300	
43	Hans Gehrtzen einzeln abzgl. 495	495	
44	Claus Hinr. Diestgen zu Treuholtz Ob. 423	300	
45	Jacob Jacob Sen einzeln auf Wppl. 424	150	
Länge Georg Wichmann einzeln			
46	Johann H. Hartens zu Rethwischdorf abzgl. 600	600	
47	Hans Hinr. Kuschel zu Bergfeld abzgl. 510	510	
48	Hans Hinr. Böttger einzeln auf Oblig. 425	100	
49	Johann Hinr. Hauger einzeln auf Wppl. 300	300	
50	Hans Hinrich Scheel einzeln abzgl. 600	600	
51	Hans Chr. Hartens einzeln abzgl. 426	105	
Länge Carl J. Hofahl einzeln			
52	Johann Hinr. Beckmann zu Venzler Ob. 427	1200	
53	Jochim Friedr. Möller einzeln auf Wppl. 428	600	
Länge Hans J. Hartwig Com. d. 429			
54	Joh. Daniel S. Sonder einzeln abzgl. 429	2010	
Länge Wilhelm Hinrich einzeln			
55	Carl Hinr. Mannitz einzeln auf Obl. 430	1200	
56	Claus Katzmann zu Oehring Wppl. 431	60	
Länge Graf v. Baudissin Berffel			
57	Willh. Rosen dahl in. Topf einzeln abzgl. 432	1500	
Länge Hans Joch. Hartw. Com. d. 433			
58	August Anna H. Meins einzeln abzgl. 433	60	
Länge Andreas Meins jun. einzeln			
Latus 44845		100061	13 1/2

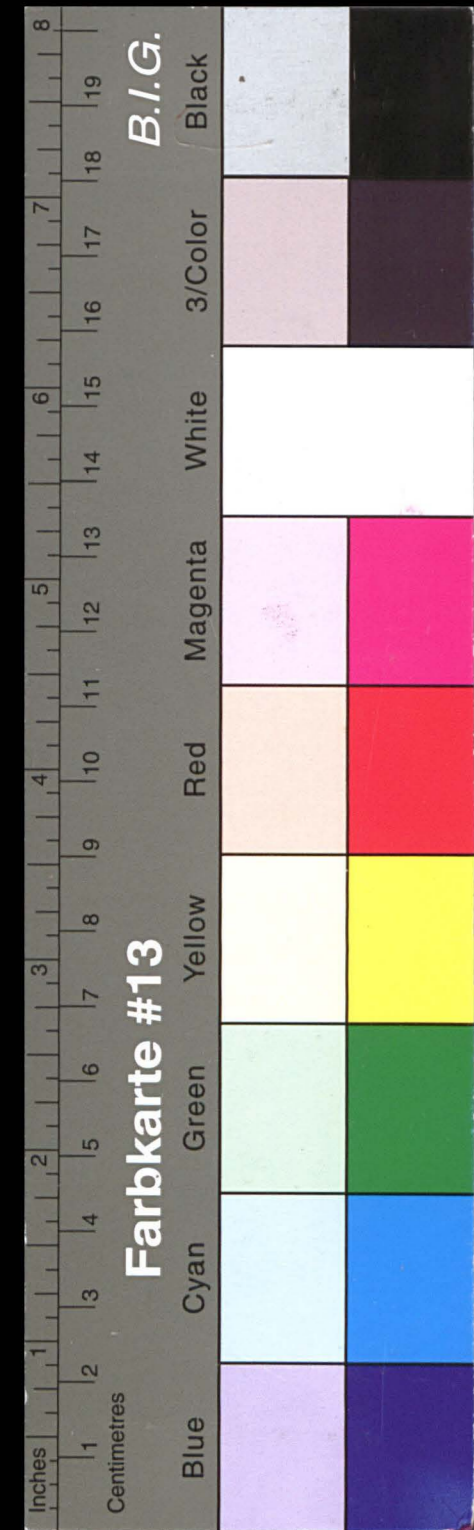

Kreisarchiv Stormarn E103

Gefördert durch die Deutsche Forschungsgemeinschaft (DFG) -
 Projektnummer 415708552

Einnahme.

	Transport	Courant
	21270 ⁷	184460 12
24 von Philipp Hermann Schmidt fürfallß	495	
25 Friedrich August Haase zu Treuholtz	600	
26 von Ammentopp zu Oldestoe	200	
27 Carl Joh. Hans Trahl fürfallß	300	
28 Pastor C. H. Jacobsen fürfallß	105	
29 Johann Hinr. Fr. Eggers fürfallß	420	
am 8 October 1853		
30 von Johann Stehn Faber zu Oldestoe	330	
am 16 November 1853		
31 von Joh. Hinr. Sävecke zu Eckede	810	
am 3 December 1853		
32 von Claus Hinr. Feddern zu Treuholtz	45	
33 Theodor Hüger in Oldestoe	660	
34 Friedrich Wollenweber fürfallß	195	
35 Kantor J. F. Jensen fürfallß	75	
36 Wilhelm Schütler fürfallß	1500	
37 Heinrich Gimmels fürfallß	90	
38 Heinrich Dweniger fürfallß	210	
39 Johann Friedr. Wilh. Dweniger fürfallß	210	
40 Johann Relling in Politz	105	
41 Joachim Joh. Schöttler in Seritz	75	
42 Johann Wilhelm Ostwald fürfallß	210	
43 Peter Clausen fürfallß	300	
44 Johann Christian Reich fürfallß	105	
45 Joachim Hinrich David zu Rothwisch	75	
46 Georg Friedrich Meyer in Oldestoe	105	
47 Hermann Friedrich Caastropp fürfallß	105	
48 Peter Clausen fürfallß	300	
49 Joachim Hinr. Fr. Schred fürfallß	45	
50 Otto Rathge fürfallß	300	
51 Friedrich Beckler fürfallß	600	
52 Johann Joh. Lange Wittmer fürfallß	105	
	Latus 30545 ⁷	184460 12

Ausgabe.

	Transport	Courant
	44845 ⁷	100061 13 ¹ / ₂
59 von Joh. W. Dorer in Schlammersdorf auf Wausitz N. 434	105	
Länge fürfallß Claus Hinr. Richter fürfallß		
60 Hans Hinr. Richter in Schlammersdorf fürfallß	300	
61 Wittwe Marg. Elisabeth Pöhlmann fürfallß d.	1905	
62 Heinrich Leithoff fürfallß fürfallß N. 435	510	
Länge fürfallß Valentiner.		
63 D. J. J. Nicolaus Matthiesen fürfallß N. 436	1500	
64 August Hermann Taudt zu Pöhl fürfallß N. 437	12000	
65 Heinrich Hinrich fürfallß auf Wausitz N. 438	600	
Länge fürfallß Wälker fürfallß		
66 Johannes Ehwald fürfallß fürfallß	900	
67 Matth. Ludw. Richter zu Langenriede N. 439	195	
Länge fürfallß Kramer fürfallß		
68 Joachim Sattler zu Rothwischfeld N. 440	210	
Länge fürfallß Joachim Runge fürfallß		
69 Heinrich Christian Kaacksteden zu Rimpel d.	1005	
70 fürfallß Georg Wittmack fürfallß N. 441	1500	
71 Hermann Fr. Caastropp fürfallß N. 442	105	
Länge Johann Wilh. Ostwald fürfallß		
72 fürfallß Joachim Kramer fürfallß N. 443	900	
73 Pastor Möller in Rimpel fürfallß	300	
74 Carl Andr. Barthmann zu Benstabern d.	300	
75 Adolph Hinrich Schütt fürfallß N. 444	105	
Länge Heinrich Friedr. Gaden fürfallß		
76 Christoph Pöhl fürfallß fürfallß N. 445	405	
77 Anthon von Altar Reichelstein zu Rothwisch N. 446	900	
78 Johann Hartens zu Rothwisch fürfallß	600	
79 Johann Hinr. Hillers zu Beddewade d. 447	300	
Länge fürfallß Joh. Daniel Helms fürfallß		
80 Joachim Friedr. Möller fürfallß N. 448	210	
Länge Hans Joh. Hartw. Pomm fürfallß		
81 August Hinr. Meyer fürfallß auf Wausitz	900	
	Latus 70600 ⁷	100061 13 ¹ / ₂

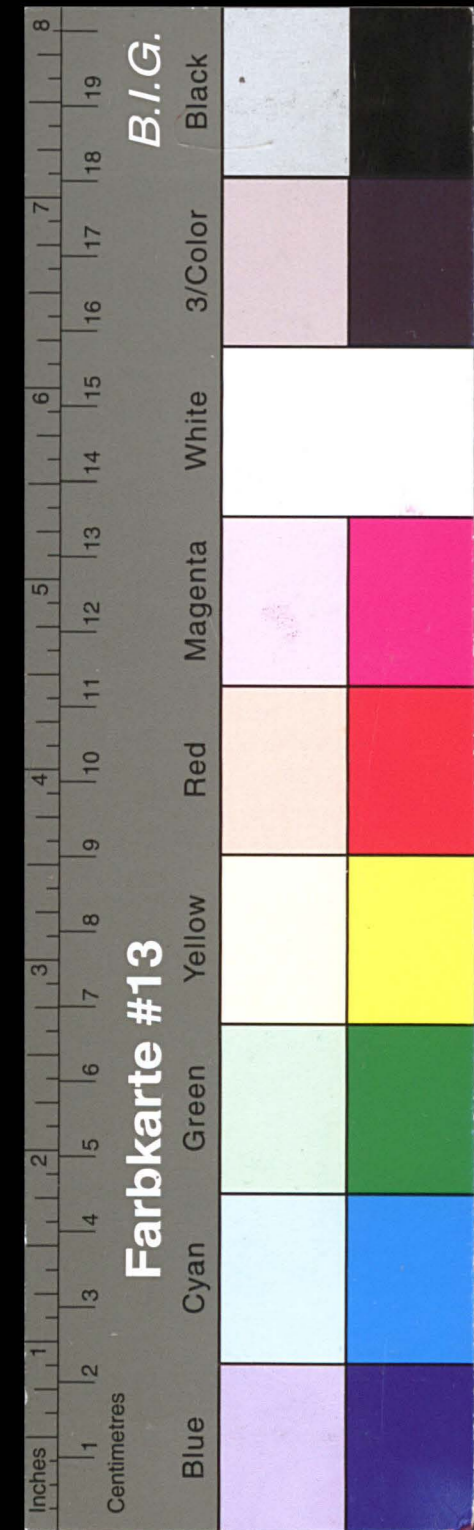

Kreisarchiv Stormarn E103

Gefördert durch die Deutsche Forschungsgemeinschaft (DFG) -
 Projektnummer 415708552

Einnahme.

Courant

	Transp.	305457
53 von Johann Chr. Ohlson zu Oldesloe	30	
54 Carl Ernst Paulsen Zapfelpf.	405	
55 Otto Beckelhof zu Hamberge	600	
56 Johann Wraage in Hilstedt	600	
57 Johann Wagener in Bangschide	750	
58 E. A. D. Schwerdtfeger zu Schraddehn	1500	
59 Christoph Schmeier in Politz	105	
60 Matthias Hinr. Schmahl in Rethwisch	105	
61 Scheel Hans Hinrich in Oldesloe	600	
62 Hermann August Hüselow Zapfelpf.	1005	
63 Claus Hinr. Todt Steinfelderboden	300	
64 Emilie Hegewisch in Oldesloe	300	
65 Hans Adolph Hermann Zapfelpf.	150	
66 Claus Gerhard Borchers Zapfelpf.	210	
67 Wilhelm Heinrich Heuer Zapfelpf.	150	
68 Hans Hinrich Sander zu Treuholtz	300	
69 Claus Hinrich Lehmkühl Badenpf.	405	
70 Friedrich Timm in Oldesloe	195	
71 Carl Häselow Zapfelpf.	1500	
72 Peter Clausen Zapfelpf.	510	
73 Pastor Möller in Reinfeld	300	
74 Heinrich Aug. Meyer zu Oldesloe	300	
75 Peter Jantzen Zapfelpf.	495	
76 Hinrich Barkmann zu Kilschau	405	
77 Friedrich Wollenweber Zapfelpf.	150	
78 Heinrich vgl. Hittmann zu Nabe	210	
79 von 1 Jan. 1854 n. Auktionskatalog Michelsen	900	
80 von Hans Chr. Karackstern in Rumpel	1005	
am 4 Februar e. a.		
81 von Margarethe Elisab. Pollmann	1905	
am 11 März ejusd. anni		
82 von Hans Gebelken zu Oldesloe	495	

Latus 464307 184460 12

Ausgabe

Courant

	Transp.	706007	100061	13 1/2
82 An D. med. Spies in Ahrensböckel nuzjfr. 448	1050			
Länge Kaufmann Valentiner Zapfelpf.				
83 Albrecht Fr. Christ. Lühning Zapfelpf. nuzjfr. 449	600			
Länge D. med. Fr. Lorenzen Zapfelpf.				
84 Professor Christian Ulmer Zapfelpf. nuzjfr. 450	105			
Länge Heinrich Fr. Lampe Zapfelpf.				
85 Carl Andr. Barkmann zu Benßaken d.	450			
86 Hans Joachim Fahrenthrog Zapfelpf. d.	451			
Länge Jäger junger Fr. Noack.				
87 Joachim Idem Zapfelpf. nuzjfr. N. 452	300			
88 Friedrich Wollenweber Zapfelpf. nuzjfr. 453	855			
Länge Eduard Wisner Zapfelpf.				
89 Johann Hinr. Otto Holberg Zapfelpf. Obl. 454	100			
90 Eduard Schöninger zu Rethwischdorf d.	455			
Länge Claus Hinr. Fedders Zapfelpf.				
91 Anton Detlef Fr. Wittmann Zapfelpf. nuzjfr. 456	6000			
92 Heinrich Wth. Heuer Zapfelpf. auf Oblig. 456	300			
93 die Nothausen'sche Kinder Zapfelpf. auf nuzjfr. 457	1200			
94 Hans Adolph Hermann Zapfelpf. auf Obl. 457	400			
95 Carl Hinr. Ludw. Harbordt zu Rfeld d.	458			
96 Joachim Herm. Friedr. Scheel Zapfelpf. nuzjfr. 459	105			
Länge Johann Hinr. Meyer Zapfelpf.				
97 Theodor Bernhard Paffrath Zapfelpf. nuzjfr. 460	510			
Länge Kaufmann Hindemann Zapfelpf.				
98 Friedrich Hölberg Zapfelpf. nuzjfr. N. 461	150			
Länge junger Friedr. Noack Zapfelpf.				
99 Heinrich Friedrich Lampe Zapfelpf. nuzjfr. 462	510			
100 Röttger H. L. Noack zu Hambg auf Obl. 462	2500			
101 Joh. Carl Fr. Rothmann in Schlansdorf nuzjfr. 463	60			
Länge Joachim Idem Zapfelpf.				
102 Nicolaus Hinr. Lehmkühl in Badenpf. d.	464			
Länge Hinr. Hinr. Lehmkühl Zapfelpf.				

Latus 887057 100061 13 1/2

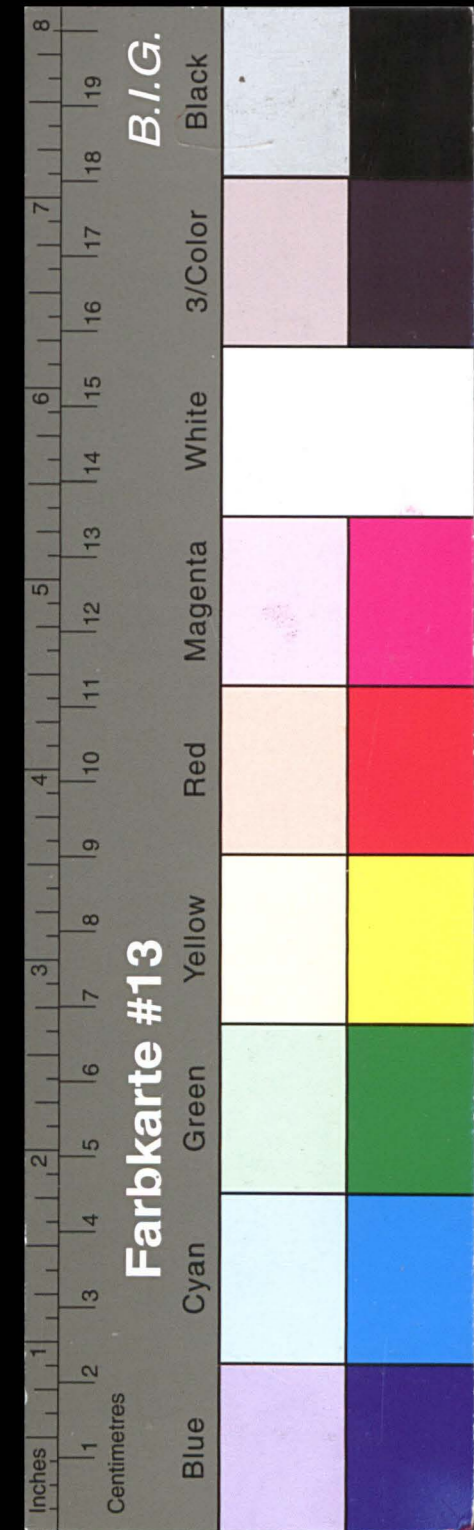

Kreisarchiv Stormarn E103

Gefördert durch die Deutsche Forschungsgemeinschaft (DFG) -
 Projektnummer 415708552

Einnahme.

Account

	Transp.	No. /
am 1 April 1652	46430	184460 12
83 von Detlef Fodt in Steinfeld	900	
84 " Claus Hinrich Foddern in Treubolz	195	
85 " Edward Franz Paulsen in Kremshüttel	210	
86 " Friedrich Bröcker in Oldestoe	300	
87 " Hans Hinrich Riecken in Lüthen	300	
88 " Hinrich Friedrich Lampe in Oldestoe	510	
89 " Hermann Krähter Söfalleß	210	
90 " Johann Hinrich Dweniger Söfalleß	150	
91 " Joachim Ramm Söfalleß	900	
92 " Hans Friedrich Steff Söfalleß	210	
93 " Friedrich Kindt Söfalleß	300	
94 " Wilhelm Hinrich Söfalleß	1995	
95 " Johann Daniel N. Sander Söfalleß	1005	
96 " Dorothea Rosenthal Söfalleß	705	
97 " Johannes Bernhard Starck Söfalleß	300	
98 " Hans Joachim Gehlken Söfalleß	405	
99 " Joachim Hermann Fr. Schell Söfalleß	75	
100 " Peter Philipp Schmidt Söfalleß	600	
101 " Hinrich Friedrich Gaden Söfalleß	1500	
102 " Joh. Annuncimium Söfalleß	900	
103 " Andreas Bernh. Starck Söfalleß	105	
104 " Johann Hart zu Wolkenwech	105	
105 " Johann Friedrich Sticht zu Lettu	600	
106 " Hans Hinr. Häselau Bargfeld	510	
107 " Johann Hinrich Hager zu Oldestoe	150	
108 " Ferdinand Brup Söfalleß	990	
109 " Johann Fodr. Meentens Söfalleß	2010	
110 " Hinrich Aug. Meijer Söfalleß	600	
111 " Carl Aug. Berckmann zu Sta wedder	1050	
112 " Jürgen Friedr. Langbehn zu Berghab	1450	
113 " Hans Hinrich Schacht in Larpn	705	
	Latus 66375	184460 12

Ausgabe.

Account

	Transp.	No. /
	88705	100061 13 1/2
103 An Friedr. Meentens Söfalleß auf Musfph	1005	
104 " Georg Wittmann Söfalleß Söfalleß	1800	
105 " Joh. Joh. Gehloff Söfalleß Söfalleß 465	1005	
Länge Jürgen Hinr. Dweniger Söfalleß		
106 " Joachim Ramm Söfalleß Söfalleß	1500	
107 " Alw. Carl Fr. Christ. Lüthring Söfalleß Söfalleß 466	900	
108 " Hans Hinr. Röttger Söfalleß Söfalleß 467	60	
Länge Hartw. Comdick ff. Lg. D ^r Lorenzen ff.		
109 " Nicolaus Kehr in Roggensee Söfalleß 468	90	
Länge Joh. Daniel N. Sander Söfalleß		
110 " Bjüttlarer Otto Wollers in Rumpel d ^r 469	225	
Länge Laur. Vogt Schacht in Rumpel		
111 " Friedrich Timm Söfalleß Söfalleß 470	45	
Länge Hinr. Aug. Danbers Söfalleß		
112 " Carl Friedr. Hinr. Trahl Söfalleß Söfalleß 471	940	
113 " Jürgen Hinr. Dweniger Söfalleß Musfph 472	600	
Länge Joachim Bornhöft Söfalleß		
114 " Hans Hinrich Buck Söfalleß auf Musfph	600	
115 " Johann Hinr. Meentens zu Rothwaf d ^r 473	300	
Länge Hansmann Söfalleß		
116 " Friedr. Meentens Söfalleß Söfalleß 474	2010	
Länge Johann Meentens Söfalleß		
117 " Hermann Friedr. Castrope Söfalleß d ^r 475	300	
Länge Johann Wilh. Ostwald Söfalleß		
118 " Johann Martin Fr. Bette in Hambg Musfph 476	5000	
Länge Elias Meentens Söfalleß		
119 " Joachim Blunck Söfalleß auf Musfph	1500	
120 " August Minig zu Gräbenkathe Ob. 477	5000	
121 " Hans Hinrich Voss zu Kartwigfahl d ^r 478	400	
122 " Friedr. W. Dittmann ek conf. Musfph 479	150	
123 " Johann Jacob Jacobsen Söfalleß Musfph 480	300	
Länge Georg Wichmann Söfalleß		
	Latus 112435	100061 13 1/2

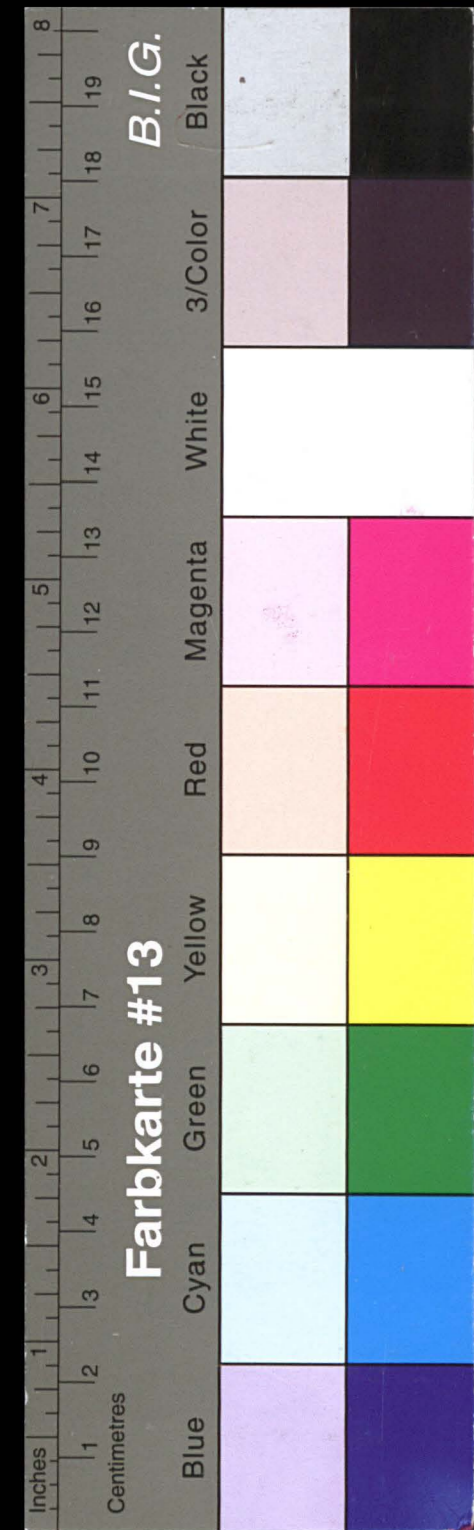

Kreisarchiv Stormarn E103

Gefördert durch die Deutsche Forschungsgemeinschaft (DFG) -
 Projektnummer 415708552

Einnahme

Courant

	Transport	107	12
114 von Heinrich Friedrich Gaden in Oldesloe	2100	167760	12
115 . Haase, Friedrich August zu Treubohle	2100		
116 . Johann Hinrich Harger zu Oldesloe	300		
117 . Heinrich Wittmack Tafelberg	450		
118 . von unminütigen Kollhausensper Hinder	1200		
119 . Heinrich Grimms zu Oldesloe	105		
120 . Ferdinand Basse Tafelberg	510		
	<u>für</u>	73140	

V An Zinsen von den rückzahlbaren Kapitalien.

a für die Jahr IX aufgelisteten Zinsen von Kapitalien, vordem in den Zinsbüchern der Kapitalien, von letzter Annahme von der Kindzinsung an.

von J. Meertens n. 2 April - 2. May (Sättigkeitstag) 5% 67 4	
Heinrich Roemer Subglanzen 5%	25
W ^o Röttger n. 2 April - 7. May (Sättigkeitstag) 5% ..	4 4
J. Overmann n. 2 April - 14. May (d ^r) 5% ..	1 5
Stehm aben n. 6 Aug. - 6. Octbr (d ^r) 4% ..	2 8
J. H. Saevecke n. 6 Aug. - 16. Octbr (d ^r) 5% ..	11 5
Heicheldem n. 3 Decbr - 7 Jan (d ^r) 1. M ^o 5% ..	3 12
H. Waackstein in Kumpel abenise	4 3
W ^o Bollmann n. 3 Decbr - 4 Febr. (Sättigkeitstag) 5% ..	15 14
H. Gehrken n. 3 Decbr - 11. Novbr (d ^r) 5% ..	6 11

b nach den anliegenden Zinsverzeichnissen.

10 fallbar vordem:	
Jahr Sum. 2 von 6 Aug 1853 -	4976 8 1/4
3 eodem	2531 5/4
4 von 3 Decbr 1853	5027 1/4
5 eodem	2656 1/2
6 von 1 April 1854	5569 5/4
7 eodem	2940 15 3/4
	<u>23701 5/4</u>
Latus	23701 5/4 257681 14

81 2

Ausgabe

Courant

	Transport	107	13 1/2
121 An Hans Hinr. Frdr. Voß fünfmal 481	500	112435	100061
122 . Linge August Diedr. Arnold fünfmal			
123 . Maria Köller von grün. Kolzen fünfmal 482	150		
124 . Linge Hans Carl Helms fünfmal			
125 . Heinrich Friedr. Wittken fünfmal 483	1200		
126 . Linge Kaufmann Suter fünfmal			
127 . Edward Habbe fünfmal auf Wurfspieß	105		
128 . Peter Colausen fünfmal Subglanzen 484	1005		
129 . Linge Heinrich Friedr. Gaden fünfmal			
130 . Hans H. Chr. Fr. Köller zu Rothw. 485	510		
131 . Linge Köfer Johann Runge fünfmal			
132 . Hans Kaumann zu Bargtheide 486	900		
133 . Linge Wilhelm Hinrich fünfmal			
134 . Heinrich Reichartzen fünfmal Subgl. 487	105		
135 . Linge jungen Hinr. Dwenger fünfmal			
136 . Heinrich Evers zu Rothwischhof Subgl. 488	195		
137 . Linge Lorenz Petersen fünfmal			
138 . Christian And. Hege fünfmal Subgl. 489	210		
139 . Linge Johann Bornhöft fünfmal			
140 . August Meining zur Grabst. cath. Ob. 490	6000		
141 . Heinrich Friedr. Gaden fünfmal Wurfsp. 3600			
142 . Johann Christ. Schöller zu Nünje 491	105		
143 . Linge jungen Hinr. Dwenger fünfmal			
144 . Gofensitzer G. H. R. A. Kannstark zu Wittau 492	1500		
145 . Linge Auktionskäufer M. Oll. fünfmal			
146 . Friedrich Wilt. Dittmann fünfmal Subgl. 493	105		
147 . Linge Christian And. Hege fünfmal			
148 . Hinrich Barkmann Siper zu Kütshau Ob. 494	2450		
149 . Hans Hinr. Stehn zu Tordbeck Subgl. 495	2500		
150 . Claus Hinr. Behn zu Barkhorst Wp. 496	705		
151 . Linge Hartwig Dankers fünfmal			
152 . Adolbert Lange zu Steinfeldshof 497	1200		
153 . Linge Kaufm. Valentiner. 115	135780	100061	12 1/2

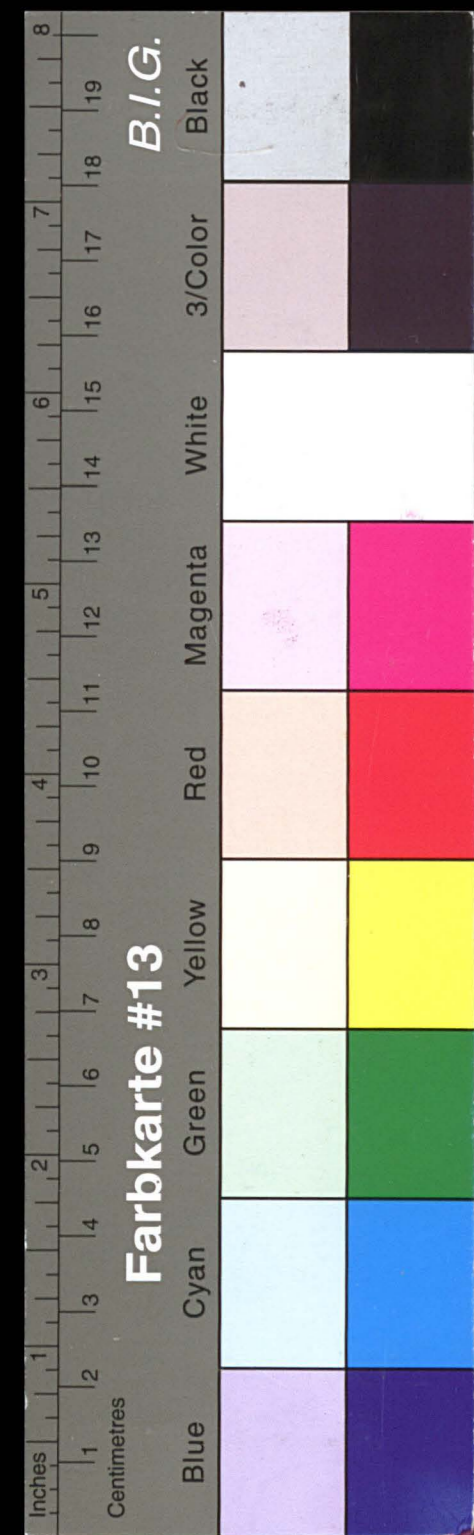

Kreisarchiv Stormarn E103

Gefördert durch die Deutsche Forschungsgemeinschaft (DFG) -
 Projektnummer 415708552

Einnahme

Corrant

	1867	1926	1926	1926
Trispt 467 13 1/2	1926	7 5 3/4	279456	13 1/2
Joh. Chr. Lunow in Hedderwade 10. 10% ^{aa}				
Peter Spiering für selbst 1 5% ^{aa}				
Mooritz Hansen für selbst ^{aa}				
einwärts	6 13/			
" "	6 8			
" "	20 -			
" "	6 13			
" "	6 8			
" "	20 -			
" "	6 13			
" "	6 8			
" "	20 -			
	<u>99</u>	15		
Hans A. Koomann für selbst 2 8/				
" "	4 6 1/2			
" "	2 8			
" "	4 6 1/2			
" "	5 -	18	13	^{aa}
Capitain v. Bruch in Bramstedt 7 7/				
" "	8 8			
" "	8 8			
	<u>241</u>	7		
Controllant Hansen zum Dierkathen 4 10% ^{aa}				
Johann Joachim Lafke ^{aa} leben für selbst 10 10% ^{aa}				
Georg Wichmann für selbst 148 5 1/4				
" "	66 12			
" "	25 4			
" "	148 5 1/4			
" "	66 12			
" "	25 4			
	<u>480</u>	10 1/2		
Hofrat Westphal ^{aa} leben in Reinfeld				
" "	5 7 5 1/4			^{aa}
" "	5 5 1/4			^{aa} 2 13%
	<u>10</u>	10 1/2		
Jacob Isaac Heron für selbst 90 4/				
" "	90 4	180	8	
Claus Heinrich Krickstein in				
Bethwischer Boden	2 7 8/			
" "	2 8	5	^{aa}	
	<u>5</u>			
Latus 1317 7 2/ 1926 7 5 3/4 279456 13 1/2				

Ausgabe

Corrant

	1867	1926	1926	1926
Transport - 245501				13 1/2
zur Hofrat Kunz 19 ^{aa} Käsekieb Sub N. 71				
21 . . . Schüttler 41				
22 . . . Landahl 20				
33 . . . Wollenscher 77				
34 . . . Wraage 56				
38 . . . Hegerwisch 69				
39 . . . F. A. Haase 115				
42 . . . Clausen 43				
43 . . . Gehlen 82				
46 . . . Hartens am 5 August				
47 . . . Käselau Sub N. 106				
49 . . . Hanger 116				
50 . . . Schell 61				
60 . . . Picken 87				
61 . . . Pollmann 81				
66 . . . Eshorn am 5 August				
69 . . . Knackstein Sub N. 80				
70 . . . Wittmack am 5 August				
72 . . . Ramm Sub N. 91				
73 . . . Moller 73				
74 . . . Barkmann 111				
77 . . . Reichsen 79				
78 . . . Hartens am 5 August				
81 . . . Meyer Sub N. 74 u. 110				
85 . . . Barkmann 111				
91 . . . Wittmack am 5 August				
93 . . . Mollhausen Sub N. 118				
99 . . . Lange Sub N. 88				
103 . . . Hartens am 5 August				
104 . . . Wittmack am 3 Juny				
106 . . . Ramm am 5 August				
114 . . . Buck ^{aa} cadem				
Latus 245501				13 1/2

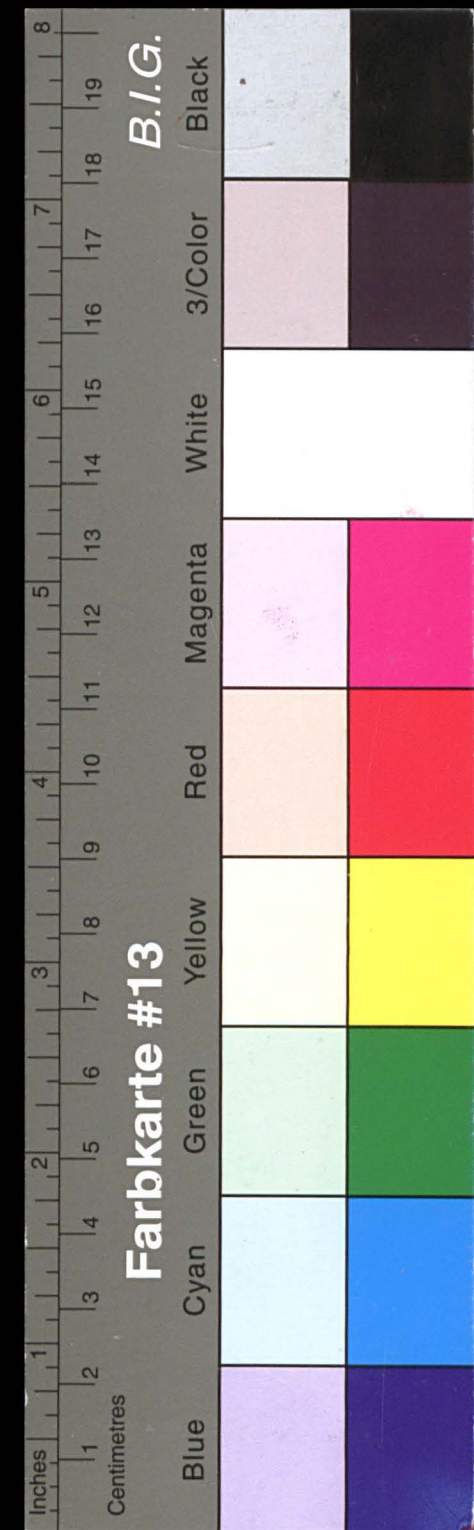

Kreisarchiv Stormarn E103

Gefördert durch die Deutsche Forschungsgemeinschaft (DFG) -
 Projektnummer 415708552

Einnahme

Courant

Transport - 279456 13 1/2

Summa Courant, No 279456 13 1/2

Wannhagensche Sparkassenvereinigung wurde April Registrirungsbureau
 1853 bis April 1854 ist nun in, als dazu nemigsten
 Ländereinkünfte der nun dem Kammer gerichtlich Stat
 Sparkassen und das. Lokale mit demselben mit
 das in ein Abzweig der Sparkasse richtig befunden
 Oldesloe den 10. October 1854.

Schuder

Ausgabe

Courant

Transport 279365 13 1/2

IV. Unterbau.

An den Unterbauunter Palais 600
 „ Kaufmann für die Zinsrechnung 60
 „ den Geschäftsdirektor Olsen Palais 100
 „ den Kantor Jensen für Revision
 der vorjährigen Sparkassenrechnung
 nach Anlage Num. 524 100
 Für Licht und Holzheizung nach § 525 13 8/10
 Für Tischarbeiten nach Anlage Num. 526 1 6
 Invidien nach Anlage Num. 527 102
 Für Brennholz nach Anlage Num. 528 35

1011 14 1/2

V. Pro Saldo sind mit dem Abkiste des Kontostandes
 Rückzahlung in cassa 29076 12 1/2

Balance Courant, No 279456 13 1/2

Oldesloe den 10. October 1854.

FF
 "Kontingen"

Permissionen vorzugeben und einzigen ein nach gesetzlich
 den durch den Sparkassenverein und nach Berücksichtigung des
 Einzahlung auf die schriftliche Erklärung des Kammer,
 „beauftragt die Richtigkeit der Zahlen.“

Oldesloe den 10. October 1854.

inventionen

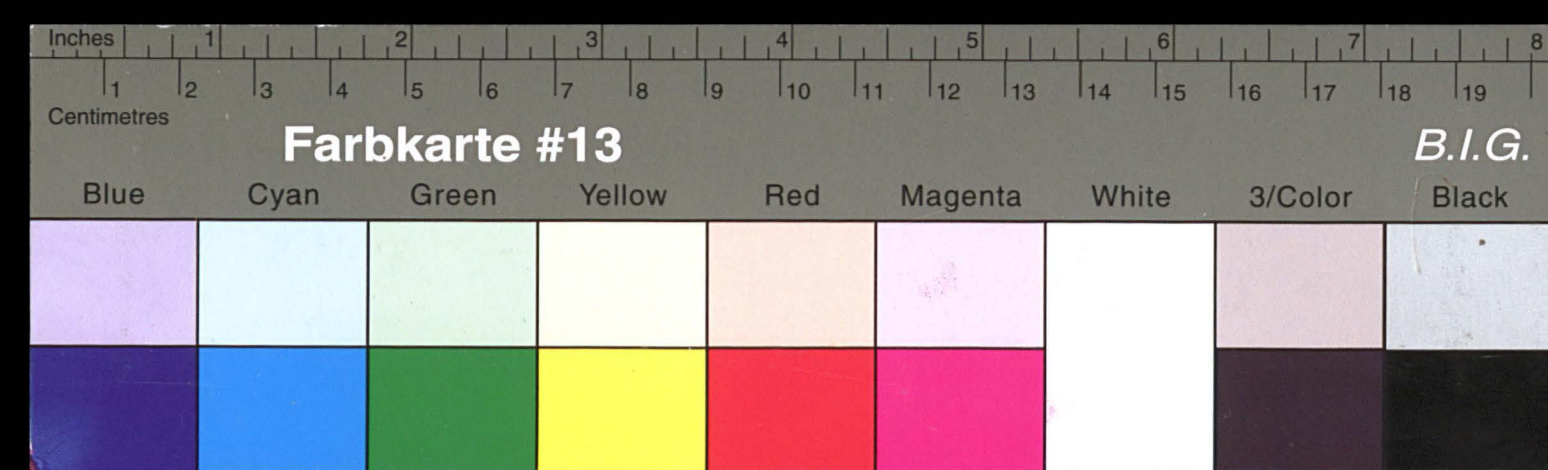

Kreisarchiv Stormarn E103

Gefördert durch die Deutsche Forschungsgemeinschaft (DFG) -
Projektnummer 415708552

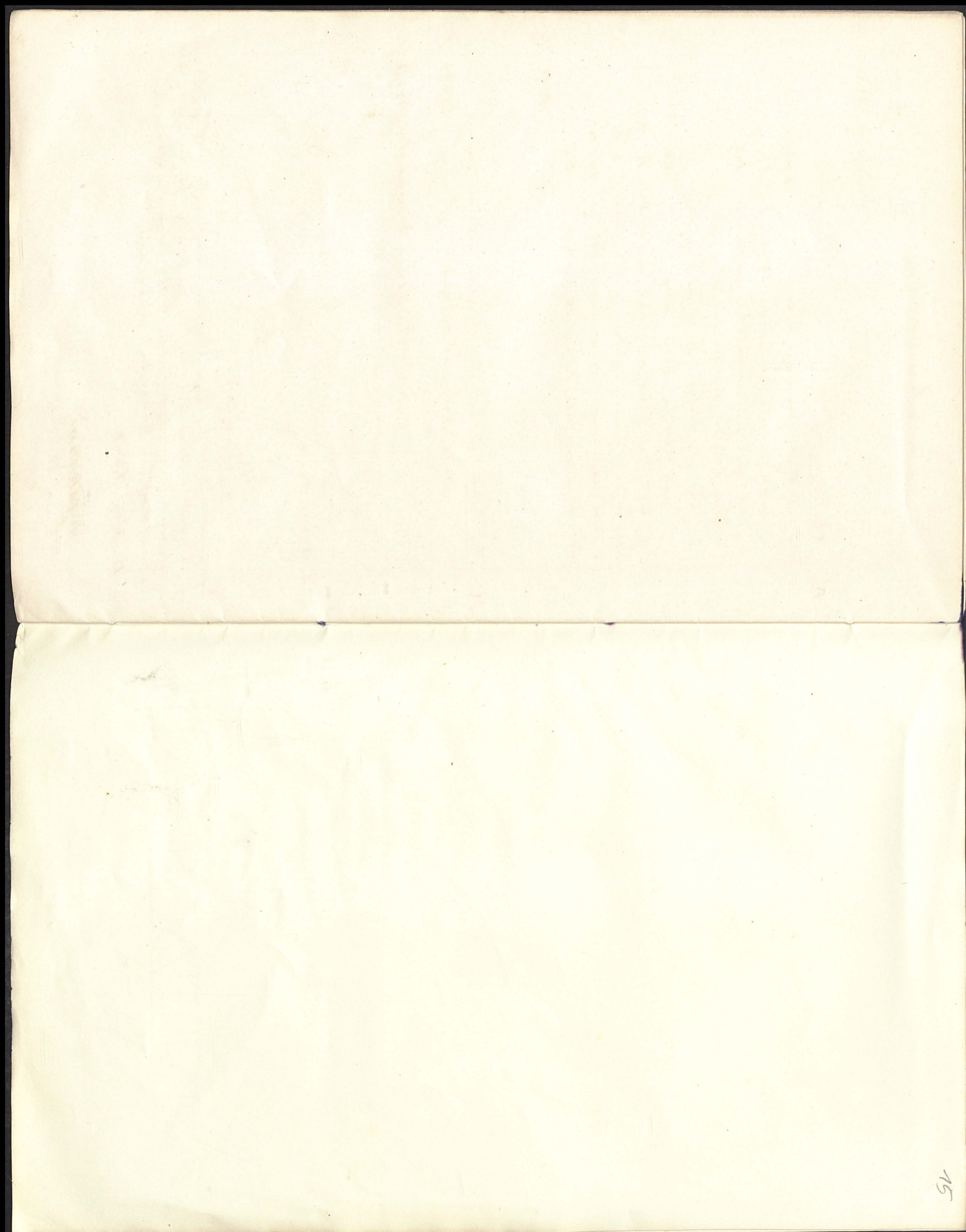

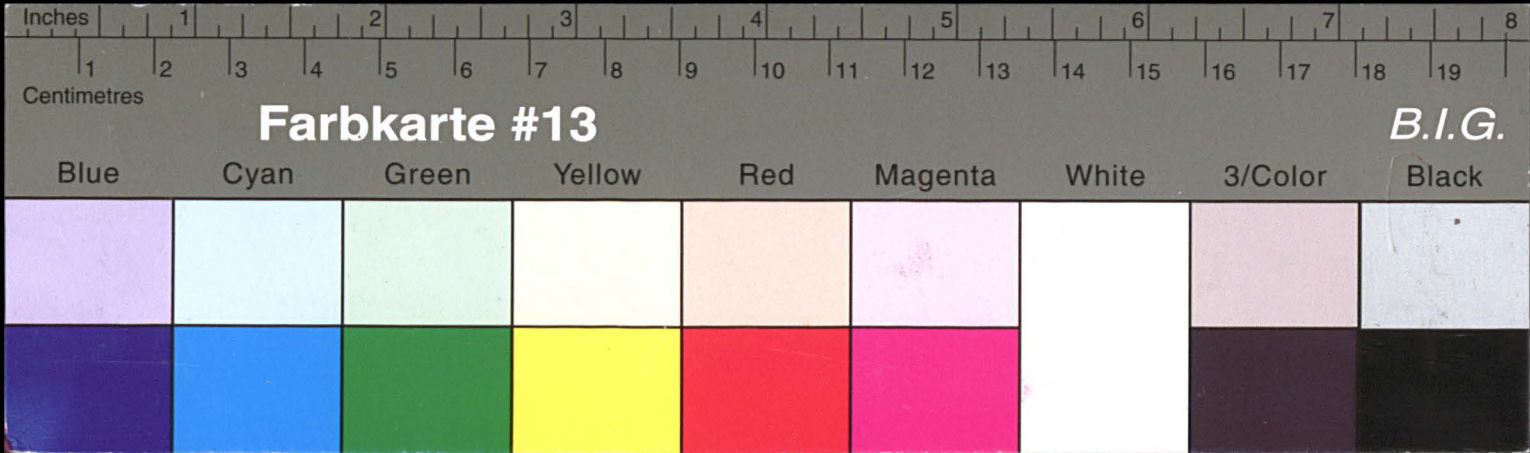

Kreisarchiv Stormarn E103

Gefördert durch die Deutsche Forschungsgemeinschaft (DFG) -
Projektnummer 415708552

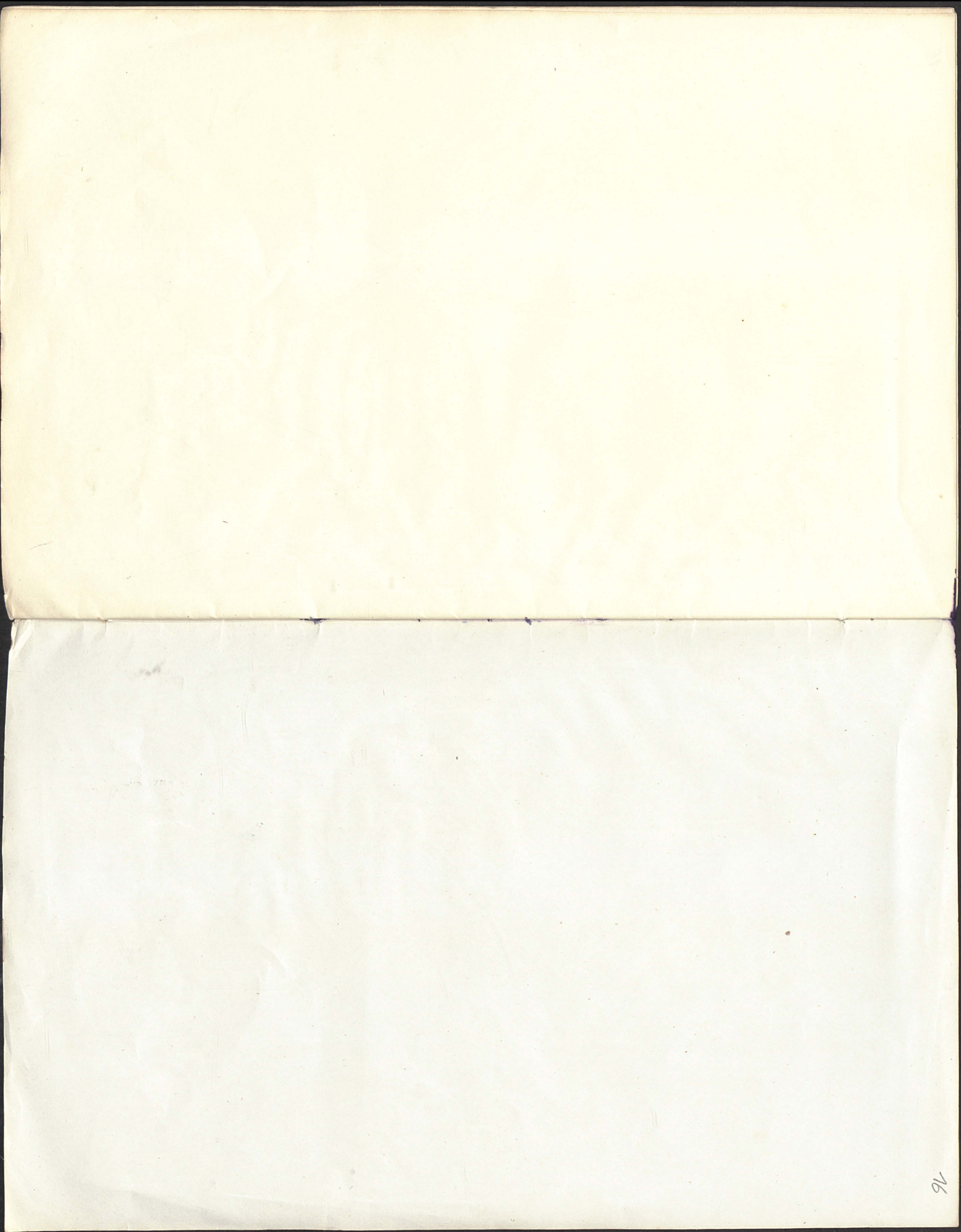

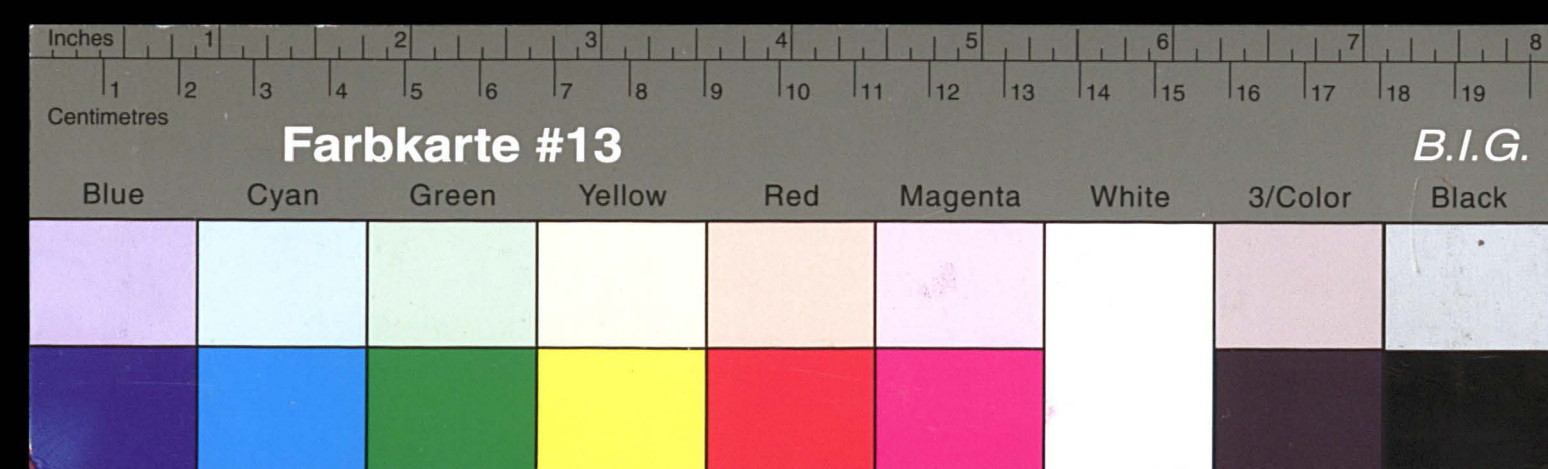

Kreisarchiv Stormarn E103

Gefördert durch die Deutsche Forschungsgemeinschaft (DFG) -
Projektnummer 415708552

