

Kreisarchiv Stormarn A 1

Kreisarchiv Stormarn

Bestand A1

391

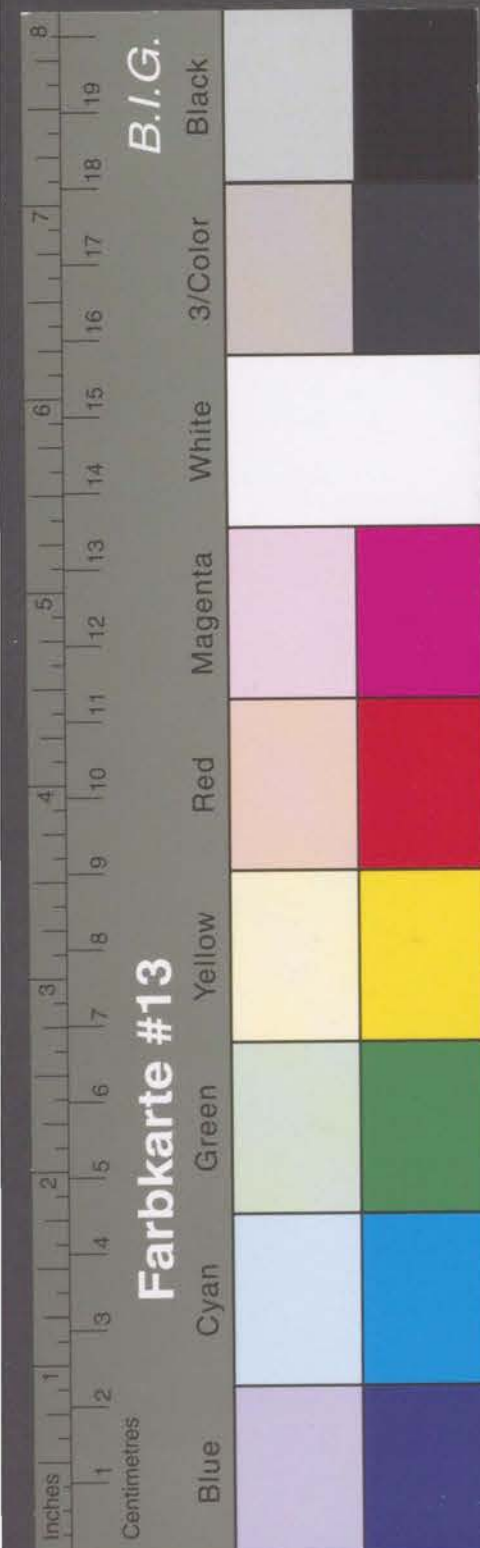

R o h l f s h a g e n

SEBROWITZ
von Folger
zu Florin
Lin, Hermann
zu Ehrenburg

Hindsonders
hous, Jaffelhou,

mit san möggen,
zu bepflanzen
mit David
eine vortreffliche
Stück von dem
marial. Gasse
ab separaten
proportion

bin fassantz Ubr.
 u nuss von Dix
 tirationis.
 ist von fass.
 fassantz
 et ab fass
 fassantz
 tractatione
 decimarum

Gräßl. u. P. Tisch. Burg. Feld. u. u. u.
K. u. u. u. u. u. u. u.

W. L. Laramie

Ed. Sarauw.

No. 1. 1. SCHIL Copia Confirmationis Cameracensis in
 sub. Kurfürst. Hertzpeter, ungen. in an Daniel
 Eggers in huld. Tunn. Rolfshagen p. sub.
 Kurf. L. in an. in. sub. dato. 1769
 1769 27. Junij 1769.
 Lobhaus.

Sein Vortreflicher Gnaden Wir HALLERMEISTER

Dann noch den auch Trittau den jüngsten Jacob
 Thomas Hinspeter fob. Kaysen zu Ruffshagen
 und Daniel Eggers aus Köthel in dem
 Kayserlich in hohem Namen Landmannen getroyt.
 und Kayf. und fob. Kayst. Contract und zu
 Uffsatz allgemaynig von Approbation
 ganz immer eintrugel worden.
 Als confirmirten und bestatigten Wir den
 jüngsten hieselben Jacob Thomas Hinsp.
 peter und Daniel Eggers in dem 18. hujus
 getroyt und mit dem produoto camerac
 henzusuchen Kayf. und fob. Kayst. Contract
 und in der reservierung des Kayser. Kayf.
 Kayst. dergestalt und also, daß in dem hieselben
 Daniel Eggers hujus und Hinspeter
 in facculum Landmannen in dem getroyt
 und maintainirt worden soll.

Dr. Lincolns in Room copying
C. S. Kraun.

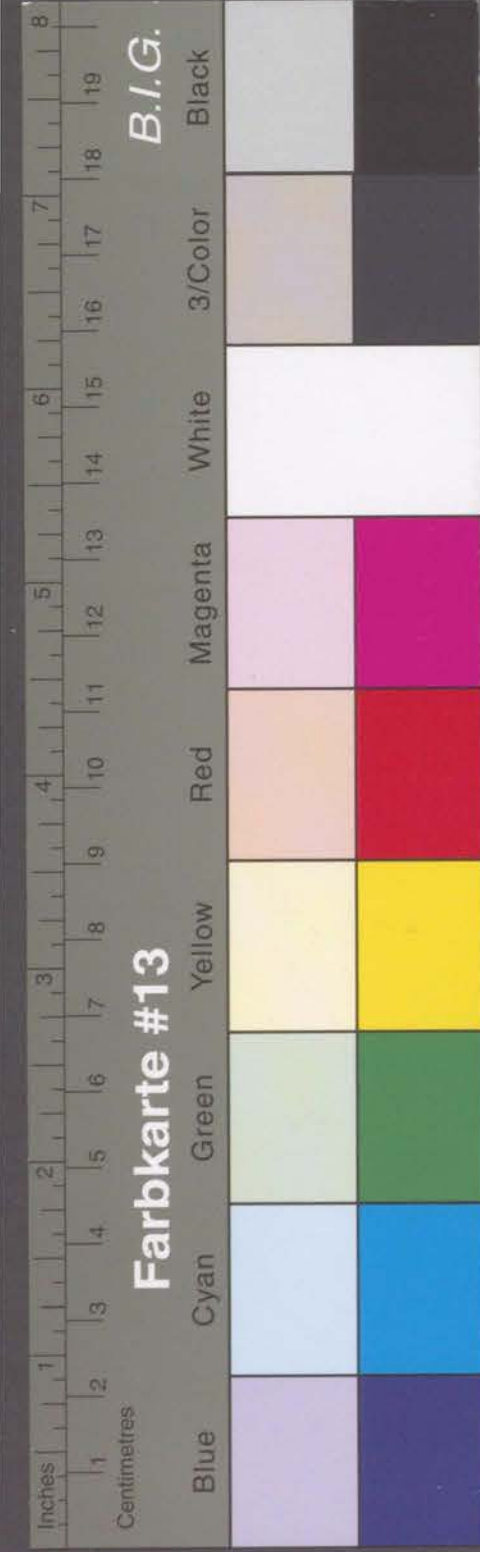

Kreisarchiv Stormarn A 1

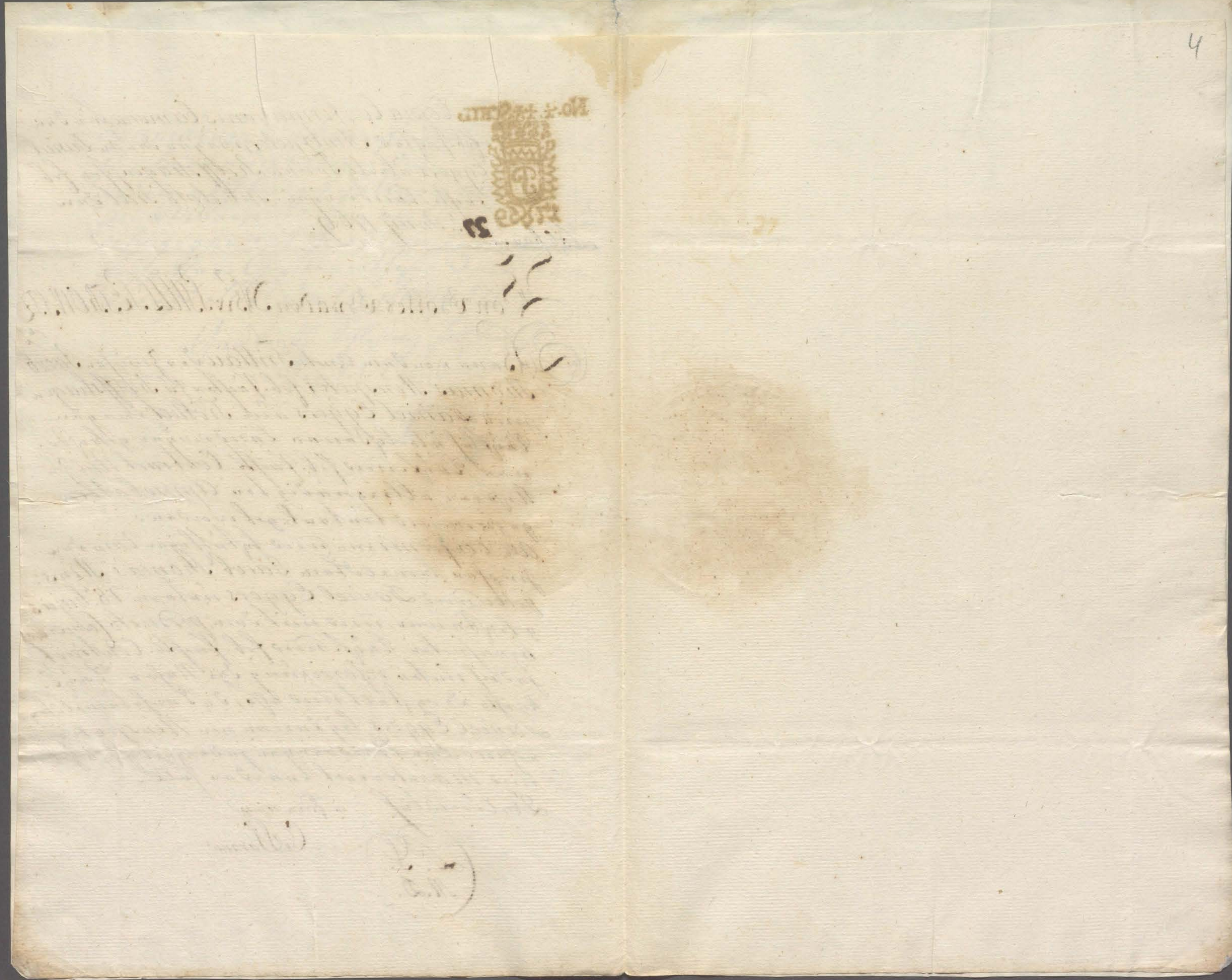

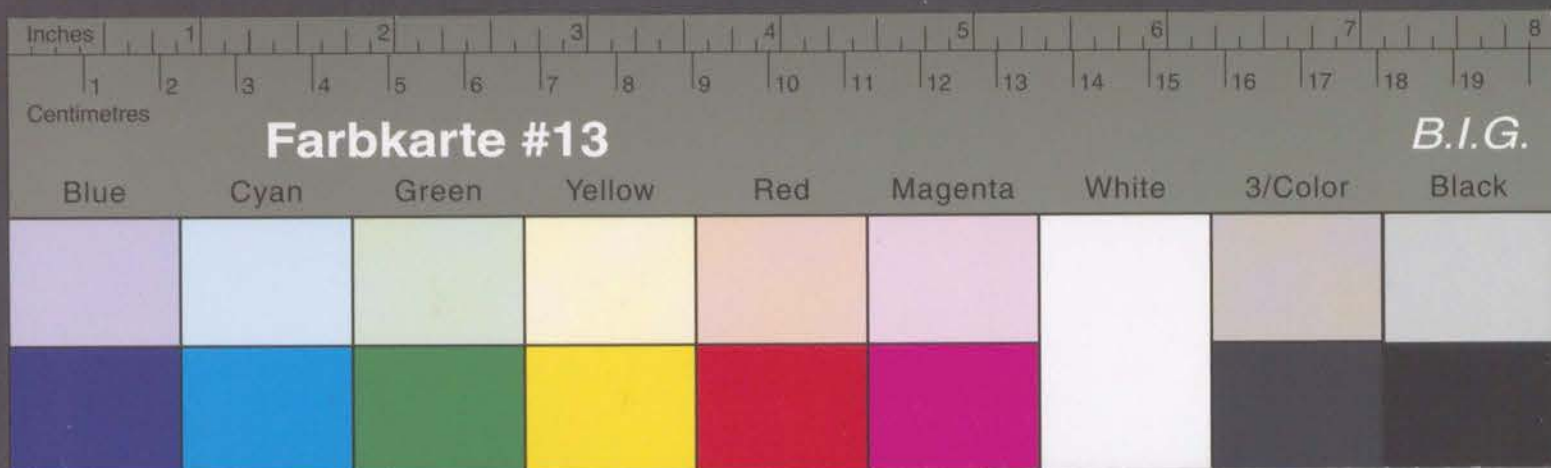

Kreisarchiv Stormarn A 1

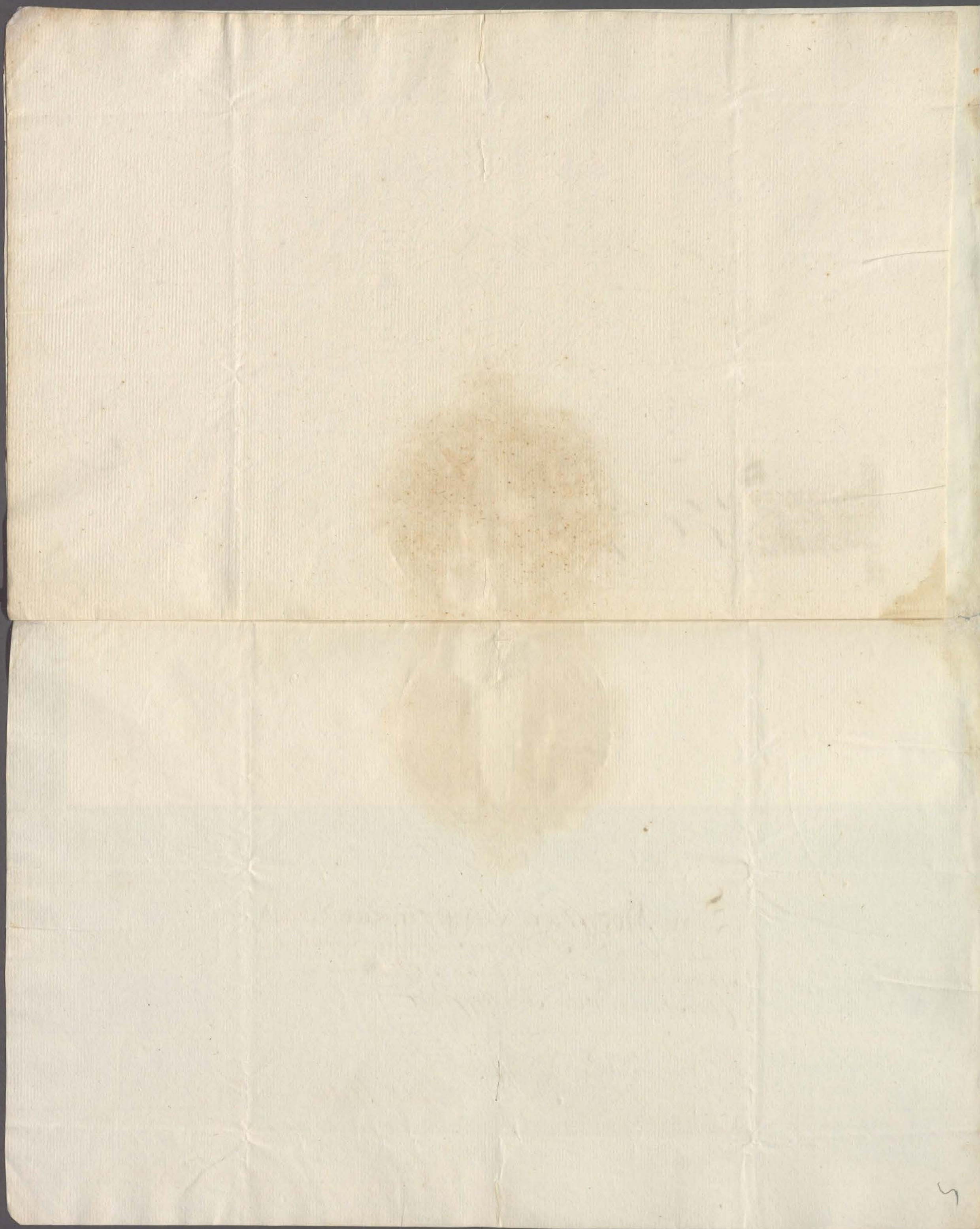

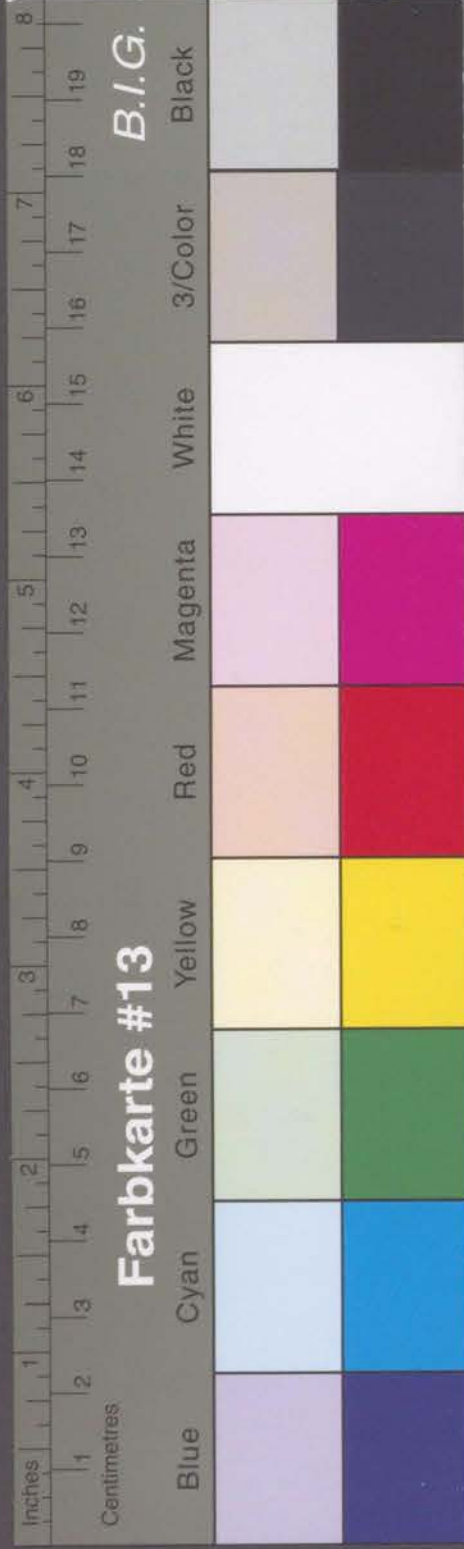

Kreisarchiv Stormarn A 1

Dem Hochadeln, Insewlandt Rath,
Anführer zu Wittau, wieweil sammt
ihnen, nicht fortwährend die gute Ordnung
Christen von Bergfeld

Wittau



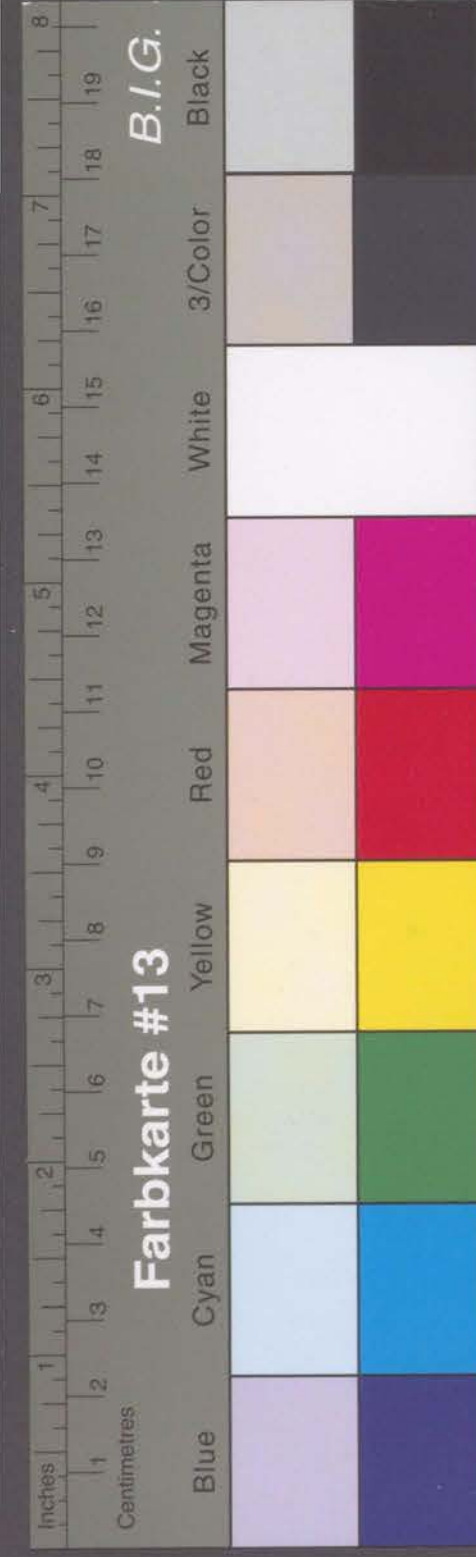

Dem Hochseligen Kaiserin Land Rath,
Consulenten zu Wittau, in der Kammer
Sperren, in der Personalschreiberei
Christian von Bergfeld