

Kreisarchiv Stormarn E103

Gefördert durch die Deutsche Forschungsgemeinschaft (DFG) -
Projektnummer 415708552

Kreisarchiv Stormarn

Bestand **E**103

593

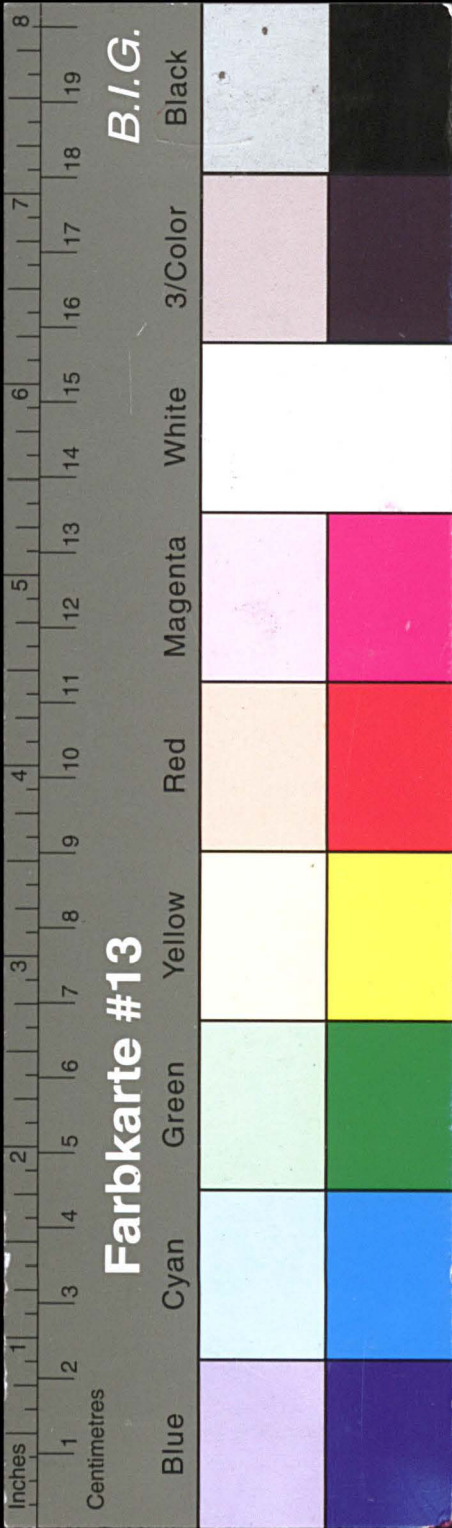

Kreisarchiv Stormarn E103

Gefördert durch die Deutsche Forschungsgemeinschaft (DFG) -
Projektnummer 415708552

Har u. Lohmann in Fortkau

1

Stand vom 31. Dezember 1934.

Spareinlagen	RM. 2.625.323.-	Wechsel	RM. 6772.-
Sonstige Einlagen	RM. 400.739.-	Darlehen gegen Hypothek	RM. 1479.520.-
		Darlehen	RM. 1714.205..
Gesamteinlagen	RM. 3.026.062..	Darlehen an öffentlich rechtliche Körperschaften	RM. -
	RM. 3.200.497..		
mithin weniger: mehr:	RM. 174.435.	Im Aktivgeschäft arbeiten	RM. 3.200.497..

Die Darlehen gegen Hypothek betragen 56,3 % der Spareinlagen.
Anleihen, für die Leihzins gezahlt wird, bestehen in Höhe von RM. 329.238.-
Täglich fällige Guthaben bei der Girozentrale (Provinzialbank, Landesbank) bestehen in Höhe von RM. -

- Die Liquiditätsreserve beträgt mithin 1 % des Einlagenbestandes.
In flüssigen Werten gemäss § 35 der Mustersatzung sind angelegt:
- 1.) Kasse RM. 21.023.-
 - 2.) Guthaben bei der Reichsbank usw. RM. -
 - 3.) 1 % des Wechselbestandes (Namen nicht angegeben worden; der Wechselbestand ist aber auch nur 6772.-) RM. -
 - 4.) Bankguthaben RM. -
 - 5.) 1 % des Wertpapierbestandes - So - RM. -
 - 6.) Kurzfristige Kredite an öffentlich-rechtliche Körperschaften RM. -
- zusammen: RM. -

Die Liquidität beträgt 1 % des Einlagenbestandes.
Darlehen an den eigenen Gewährverband sind in Höhe von 1 % des Einlagebestandes ausgeliehen worden.

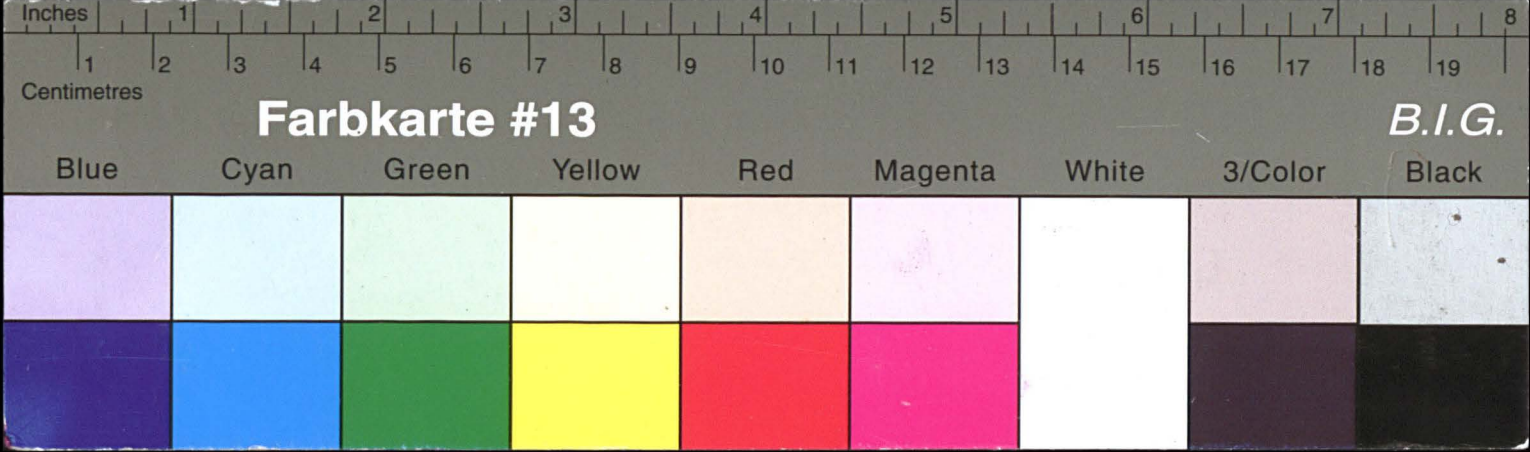

Kreisarchiv Stormarn E103

Gefördert durch die Deutsche Forschungsgemeinschaft (DFG) -
Projektnummer 415708552

