Der Generalstaatsanwalt
bei dem Kammergericht

Jahrgang

vom

bis

Keese,

Heinrich

Landesarchiv Berlin
B Rep. 057-01
Nr.: 1595

1AR(RSHA) 486/65

Gürther Nickel
Berlin SO 36

Pk 17

Siehe umseitigen Vermerk!

Pk 17

K e e s e	Heinrich	1.1.99 Sonnenberg
(Name)	(Vorname)	(Geburtsdatum)

Aufenthaltsermittlungen:

1. Allgemeine Listen
   Enthalten in Liste K 1 ..... unter Ziffer 17 .....
   Ergebnis negativ - verstorben - wohnt 1942 (Jahr) ..... in
   Bln.-Tegel, Dietrich-Eckert Str.91 bis 8.5.45

   Lt. Mitteilung von SK ....., ZSt, WASt, BfA.

2. Gezielte Ersuchen (Erläuterungen umseitig vermerken)
   a) am: an: Antwort eingegangen:
   b) am: an: Antwort eingegangen:
   c) am: an: Antwort eingegangen:

3. Endgültiges Ergebnis:
   a) Gesuchte Person wohnt lt. Aufenthaltsnachweis
   vom ..... in .....
   .....
   .....
   b) Gesuchte Person ist lt. Mitteilung eines Zeugen
   vom 5.1.65 verstorben am: 1964
   in Elsterwerder (SBZ) an Krebs
   Az.: Zeuge: Erwin Haase, 1.11.11 geb.
   c) Gesuchte Person konnte nicht ermittelt werden.

Ehefrau: Leonie Wihtols,

Vermerk vom 11.12.1964:

Nach einer Mitteilung des EMA war umseitig genannter Heinrich K e s s e bis zum 8.5.45, wie angegeben, pol.gemeldet. Danach ist er für Berlin (West) nicht wieder zur Anmeldung gelangt.

(Chudzinski) KOM

Angeschlossen wird das dortige Ersuchen wiederholt und unerledigt zurückgegeben, mit einer Anlage.
Es darf festgestellt werden, daß es im Kreis Göppingen und in der Zuständigkeit des Strafregisters b. d. Staatsanwaltschaft Ulm/Donau eine Gemeinde Rechenberg wie angegeben nicht gibt.
Wohl gibt es eine Gemeinde Rechberghausen mit einer Sonnenberg-Siedlung die aber als Geburtsort ausscheidet, s. Anlage.
Es gibt eine Gemeinde Rechberg Kreis Schwäb. Gmünd und es gibt auch eine Gemeinde Rechenberg Kreis Crailsheim, bei denen jedoch ein Sonnenberg hier unbekannt ist.
Diese beiden Gemeinden liegen in der Zuständigkeit des Strafregisters bei der Staatsanwaltschaft Ellwangen/Jagst.
Um Überprüfung des genauen Geburtsorts muß somit erneut gebeten werden.

Staatsanwaltschaft Ulm
— Strafregister —
- 4. JAN. 1965
Strafregisterführer

Staatsanwaltschaft Strafregister Ulm/Donau

Lösl.: 2

Der Polizeipräsident in Berlin
- 5. JAN. 1965
Anlagen:
Briefmarken:

lve. 5./1.

[redacted]nen: 1. **Familienname:** (bei Frauen Geburtsname) Keese,

2. **Vornamen** (Rufname unterstreichen): Heinrich

Staatsanwaltschaft Ulm
Strafregister
Eing. - 4. JAN. 1965

Familienstand: verheiratet

Name des (früh.) Gatten: (bei Frauen Geburts- und Vornamen) Erwin Wittkols

Namen der Eltern: 1. Vater: ?

2. Mutter: ? geborene:

Geburtstag:	**Geburtsort:**	Gemeinde:	Wohnort:
1. 1. 1899	Sonnenberg	Verw.-Bez.: Göppingen	Berlin-Tegel, Heinrich-Hertz-Str. 91

Noch am Leben? Beruf: ?

Wann gestorben?

Antwort
Ein Heinrich Keese ist in Rechberghausen nicht geboren. Einen Teilort Sonnenberg gibt es hier auch nicht., nur eine Sonnenberg-Siedlung seit 1950.

Geprüft:

Rechberghausen, den 29.12.1964

Standesamt

Strafregister
[redacted]anwaltschaft Ulm (Donau)
(Behörde)

Eilt sehr!

Geschäfts-Nr.
Bitte bei allen Schreiben angeben!

Ulm/Donau, den 28. 12. 64
(Ort und Tag)

Fernsprecher Nr.

An das
Bürgermeisteramt
-Standesamt-

7324 Rechberghausen
Krs. Göppingen

Bürgermeisteramt
29. DEZ. 1964
Rechberghausen

Wir bitten, mit Bezug auf § 142 Abs. 2b und § 598 der Dienstanweisung für die Standesbeamten, die umstehenden Personenangaben an Hand der standesamtlichen Register zu prüfen und, sofern sie unvollständig oder unrichtig sind, zu ergänzen und zu berichtigen.

STAATSANWALTSCHAFT
STRAFREGISTER
ULM (DONAU)

I.A. [signature], JHS.

Um baldige Erledigung wird dringend ersucht!

Nr. 854-3307 Ersuchen an das Standesamt um Ergänzung oder Berichtigung der Personenangaben
7. 60 L L 3000 B II 331

Frage an Standesamt Rechberghausen am 23.12.64

Muster F

Auskunft aus dem Strafregister

Familienname	(bei Frauen auch Geburtsname)	K e e s e
	Vornamen (sämtliche, Rufnamen unterstreichen)	Heinrich
Geburtsangaben	Tag, Monat, Jahr	1.1.1899
	Geburtsort (Gemeinde)	Sonnenberg ?
	Kreis und Land	über Göppingen
Wohnort	(ggf. letzter Aufenthaltsort)	1942: Bln.-Tegel,
	Straße und Hausnummer	Dietrich-Eckert-Str.91
Beruf	(ggf. des Ehemannes in Klammern)	unbekannt
Familienstand	(led., verh., verw., gesch.)	verh.
	Vor- und Familien- (Geburts-) name des (bzw. früheren) Ehegatten	Leonie Wihtols
Eltern	Vor- und Familienname des Vaters	unbekannt
	Vor- und Geburtsname der Mutter	
Staatsangehörigkeit		unbekannt

Im Strafregister vermerkte Verurteilung(en):

U. zurück mit der Bitte um Überprüfung des Geburtsorts.
Eine Gemeinde Sonnenberg gibt es weder im Kreis Göppingen, noch in der Zuständigkeit des Strafregisters bei der Staatsanwaltschaft Ulm/Donau.

Staatsanwaltschaft Ulm
— Strafregister —
16. DEZ. 1964
Strafregisterführer
[signature]

Berlin, den 21.12.64

Vermerk:

Ausweislich des Ortslexikon für die Deutsche Bundesrepublik (2.Auflage 1955) gibt es ein Sonnenberg in der Gemeinde Rechenberg, ? über Göppingen, welches dem gleichen Register zufolge zur Staatsanwaltschaft Ulm/Donau gehört.

[signature]
(Chudzinski) KOM

Vordruck
A 4 h
KP 5
20 000. 8. 63

Der Polizeipräsident in Berlin
— Landeskriminalamt —

1 Berlin 62, den 14. 12. 1964

KK I 1 - 2210/64 N(NSG)
(Geschäftszeichen)

Urschriftlich mit der Bitte um unbeschränkte Auskunft

Der Polizeipräsident in Berlin
17. DEZ. 1964
Abteilung K 4

I. A.

Unter Bezugnahme auf umstehenden Auszug urschriftlich zurück:

Justizbehörden
79 Ulm 1

ULM 1
16.12.64
79

DEUTSCHE BUNDESPOST
020

An die

Der Polizeipräsident in Berlin
- 5. JAN. 1965
Abteilung K 2

An den

Herrn Polizeipräsidenten in Berlin
— Landeskriminalamt —

Der Polizeipräsident in Berlin
• Abteilung I •
17. DEZ. 1964
Anlagen
Briefmarken

1 Berlin 62
Gothaer Straße 19

STAATSANWALTSCHAFT
— Strafregister —
bei dem Landgericht

79 U l m / Donau

Staatsanwaltschaft Ulm
Strafregister
Eing. 28. DEZ. 64

Staatsanwaltschaft Ulm
Strafregister
Eing. 16. DEZ. 64

Muster F

Auskunft aus dem Strafregister

Familienname (bei Frauen auch Geburtsname) Vornamen (sämtliche, Rufnamen unterstreichen)	K e e s e Heinrich
Geburtsangaben Tag, Monat, Jahr Geburtsort (Gemeinde) Kreis und Land	1.1.1899 Sonnenberg Gemeinde PolleØOberweser
Wohnort (ggf. letzter Aufenthaltsort) Straße und Hausnummer	1942: Bln.-Tegel, Dietrich-Eckert-Str.91
Beruf (ggf. des Ehemannes in Klammern)	unbekannt
Familienstand (led., verh., verw., gesch.) Vor- und Familien- (Geburts-) name des (bzw. früheren) Ehegatten	verh. Leonie Wihtols
Eltern Vor- und Familienname des Vaters Vor- und Geburtsname der Mutter	unbekannt unbekannt
Staatsangehörigkeit	unbekannt

Im Strafregister vermerkte Verurteilung(en):

Geburtsort liegt nicht im Landgerichtsbezirk Hildesheim.

DER ERSTE OBERSTAATSANWALT IN HANNOVER 31

Im Strafregister ist keine Verurteilung vermerkt.

Hannover, den 28 Dez. 1964

Der Strafregisterführer

Vordruck
A 4 h
KP 5
20 000. 8. 63

Der Polizeipräsident in Berlin
— Landeskriminalamt —

1 Berlin 62, den 14. 12.1964

XX I 1 - 221o/64 N(NSG)
(Geschäftszeichen)

Unter Bezugnahme auf umstehenden Auszug urschriftlich zurück:

Urschriftlich mit der Bitte um unbeschränkte Auskunft

I. A.

DER POLIZEIPRÄSIDENT IN BERLIN · Landeskriminalamt ·

Staatsanwaltschaft Hildesheim
Eing. 17. DEZ. 1964
Fach ___ Bd. ___ Heft
Anl. ___ P.

Ri.

Staatsanwaltschaft bei dem Landgericht Hannover
15. DEZ. 1964
Akt. Jrrl. Bahn

An die

STAATSANWALTSCHAFT
— Strafregister —
bei dem Landgericht

3 Hannover

~~Hildesheim~~
Hannover

Der Polizeipräsident in Berlin
30. DEZ. 1964
Abteilung K 2

An den

Herrn Polizeipräsidenten in Berlin
— Landeskriminalamt —

Der Polizeipräsident in Berlin
- Abteilung I -
- 4. JAN. 1965
Anlagen:
Briefmarken:

1 Berlin 62
Gothaer Straße 19

Lr. 4/1.

Muster F

Auskunft aus dem Strafregister

Staatsanwaltschaft ... nicht
16 DEZ. 1964
1. Strafregister Bamberg
nicht zuständig.
2. Nürnberg

Familienname (bei Frauen auch Geburtsname) Vornamen (sämtliche, Rufnamen unterstreichen)		K e e s e Heinrich
Geburtsangaben	Tag, Monat, Jahr Geburtsort (Gemeinde) Kreis und Land	1.1.1899 Sonnenberg über Forchheim/Ofr.
Wohnort	(ggf. letzter Aufenthaltsort) Straße und Hausnummer	1942: Bln.-Tegel Dietrich-Eckert-Str.91
Beruf	(ggf. des Ehemannes in Klammern)	unbekannt
Familienstand	(led., verh., verw., gesch.) Vor- und Familien- (Geburts-) name des (bzw. früheren) Ehegatten	verh. Leonie Wihtols
Eltern	Vor- und Familienname des Vaters Vor- und Geburtsname der Mutter	unbekannt unbekannt
Staatsangehörigkeit		unbekannt

Im Strafregister vermerkte Verurteilung(en):

Ausweislich des Strafregisters
nicht
vorbestraft.
Nürnberg, 21. DEZ. 1964
Staatsanwaltschaft Nürnberg-Fürth
Der Strafregisterführer:
Feldkirchner
(Feldkirchner)
Justizassistent

Vordruck
A 4 h
KP 5
20 000. 8. 63

Der Polizeipräsident in Berlin
— Landeskriminalamt —

1 Berlin 62, den 14. 12. 1964

M I 1 - 2210/64 N(NSG)
(Geschäftszeichen)

Unter Bezugnahme auf umstehenden Auszug urschriftlich zurück:

Urschriftlich mit der Bitte um unbeschränkte Auskunft

I.A.

DER POLIZEIPRÄSIDENT IN BERLIN · Landeskriminalamt ·

Pi.

Der Polizeipräsident in Berlin
23. DEZ. 64
K 2

An den

Herrn Polizeipräsidenten in Berlin
— Landeskriminalamt —

Der Polizeipräsident in Berlin
- Abteilung A -
23. DEZ. 1964
Anlagen:
Briefmarken:

1 Berlin 62
Gothaer Straße 19

An die

Staatsanwaltschaft b.d. Landgericht
Nürnberg-Fürth
Eing. 18. DEZ. 1964 (2)
Akten Anl.

STAATSANWALTSCHAFT
— Strafregister —
bei dem Landgericht
Nürnberg
86 Bamberg

Muster F

Auskunft aus dem Strafregister

Bundesstrafregister 15. 12. 64 Berlin

Familienname (bei Frauen auch Geburtsname) Vornamen (sämtliche, Rufnamen unterstreichen)	K e e s e Heinrich
Geburtsangaben Tag, Monat, Jahr Geburtsort (Gemeinde) Kreis und Land	1.1.1899 Sonnenberg Verwaltungsbezirk und Land sind stets anzugeben
Wohnort (ggf. letzter Aufenthaltsort) Straße und Hausnummer	1942: Bln.-Tegel, Dietrich-Eckert-Straße 91
Beruf (ggf. des Ehemannes in Klammern)	unbekannt
Familienstand (led., verh., verw., gesch.) Vor- und Familien- (Geburts-) name des (bzw. früheren) Ehegatten	verh. Leonie Wihtols
Eltern Vor- und Familienname des Vaters Vor- und Geburtsname der Mutter	unbekannt
Staatsangehörigkeit	unbekannt

Im Strafregister vermerkte Verurteilung(en):

Generalbundesanwalt beim Bundesgerichtshof 18

Kein Strafvermerk
Bundesstrafregister
Geschäftsstelle
Berlin 30, den 18. DEZ. 1964
Lützowufer 6-9

Registerführer

Vordruck
A 4 h
KP 5
20 000. 8. 63

Der Polizeipräsident in Berlin
— Landeskriminalamt —

1 Berlin 62, den 14. 12.1964

~~Kk~~ I 1 - 221o/64 N(NSG)
(Geschäftszeichen)

Unter Bezugnahme auf umstehenden Auszug urschriftlich zurück:

Urschriftlich mit der Bitte um unbeschränkte Auskunft

I. A.
[signature]

Der Polizeipräsident in Berlin · Landeskriminalamt

Ri.

An ~~die~~ den Herrn
Generalbundesanwalt
beim Bundesgerichtshof
- Bundesstrafregister -

~~STAATSANWALTSCHAFT~~
~~Strafregister~~

1 Berlin 30

Lützowufer 6-9

An den

Herrn Polizeipräsidenten in Berlin
— Landeskriminalamt —

1 **Berlin 62**
Gothaer Straße 19

Der Polizeipräsident in Berlin
- Abteilung I -
28. DEZ. 1964
Anlagen:
Briefmarken:

Staatsanwaltschaft Göttingen
16. DEZ. 1964
Anl. _____ Bd. _____
_____ Heft

Muster F

Auskunft aus dem Strafregister

Familienname (bei Frauen auch Geburtsname)	K e e s e
Vornamen (sämtliche, Rufnamen unterstreichen)	Heinrich
Geburtsangaben Tag, Monat, Jahr	1.1.1899
Geburtsort (Gemeinde)	Sonnenberg
Kreis und Land	Gemeinde St.Andreasberg
Wohnort (ggf. letzter Aufenthaltsort)	1942: Bln.-Tegel,
Straße und Hausnummer	Dietrich-Eckert-Str91
Beruf (ggf. des Ehemannes in Klammern)	unbekannt
Familienstand (led., verh., verw., gesch.)	verh.
Vor- und Familien- (Geburts-) name des (bzw. früheren) Ehegatten	Leonie Wihtols
Eltern Vor- und Familienname des Vaters	unbekannt
Vor- und Geburtsname der Mutter	
Staatsangehörigkeit	unbekannt

Im Strafregister vermerkte Verurteilung(en): Keine Vorstrafen

Staatsanwaltschaft Göttingen
16. DEZ. 1964
Der Strafregisterführer

[signature]

DER ERSTE OBERSTAATSANWALT IN GÖTTINGEN

Vordruck
A 4 h
KP 5
20 000. 8. 63

Der Polizeipräsident in Berlin
— Landeskriminalamt —

1 Berlin 62, den 14. 12. 1964

~~XX~~ I 1 - 2210/64 N(NSG)
(Geschäftszeichen)

Urschriftlich mit der Bitte um unbeschränkte Auskunft

I.A.

DER POLIZEIPRÄSIDENT IN BERLIN · Landeskriminalamt ·

An die

STAATSANWALTSCHAFT
— Strafregister —
bei dem Landgericht

34 Göttingen

Unter Bezugnahme auf umstehenden Auszug urschriftlich zurück:

Der Polizeipräsident in Berlin
18. DEZ. 64
Abteilung K

GÖTTINGEN 1
17.12.64
34

Justizbehörden
Göttingen

DEUTSCHE BUNDESPOST
020

STAATSANWALTSCHAFT BEI DEM LANDGERICHT 19 GÖTTINGEN

An den

Herrn Polizeipräsidenten in Berlin
— Landeskriminalamt —

1 **Berlin 62**
Gothaer Straße 19

Der Polizeipräsident in Berlin
Abteilung I
21. DEZ. 1964
Anlagen:
Briefmarken:

Staatsanwaltschaft
bei dem Landgericht
Stuttgart
STRAFREGISTER
Eingt 18. DEZ. 1964

Muster F

Auskunft aus dem Strafregister

Familienname (bei Frauen auch Geburtsname) Vornamen (sämtliche, Rufnamen unterstreichen)		K e e s e Heinrich
Geburtsangaben	Tag, Monat, Jahr Geburtsort (Gemeinde) Kreis und Land	1.1.1899 Sonnenberg jetzt Möhringen ~~über~~ ~~Vaihingen~~
Wohnort	(ggf. letzter Aufenthaltsort) Straße und Hausnummer	1942: Bln.-Tegel, Dietrich-Eckert-Str.91
Beruf	(ggf. des Ehemannes in Klammern)	unbekannt
Familienstand	(led., verh., verw., gesch.) Vor- und Familien- (Geburts-) name des (bzw. früheren) Ehegatten	verh. Leonie Wihtols
Eltern	Vor- und Familienname des Vaters Vor- und Geburtsname der Mutter	unbekannt
Staatsangehörigkeit		unbekannt

Im Strafregister vermerkte Verurteilung(en):

Keine Verurteilungen

Staatsanwaltschaft bei dem Landgericht Stuttgart
Strafregister
18. DEZ. 1964
(Maier)
Justizangestellte

Vordruck
A 4 h
KP 5
20 000. 8. 63

Unter Bezugnahme auf umstehenden Auszug urschriftlich zurück:

Der Polizeipräsident in Berlin
21. DEZ. 64
Abteilung K 2

STUTTGART 8
18.12.64
7

Stuttgarter Justizbehörden

DEUTSCHE BUNDESPOST
020

STAATSANWALTSCHAFT * STUTTGART *

An den

Herrn Polizeipräsidenten in Berlin
— Landeskriminalamt —

Der Polizeipräsident in Berlin
• Abteilung I •
21. DEZ. 1964
Anlagen:
Briefmarken:

1 Berlin 62
Gothaer Straße 19

Der Polizeipräsident in Berlin
— Landeskriminalamt —

1 Berlin 62, den 14. 12. 1964

KM I 1 - 2210/64 N(NSG)
(Geschäftszeichen)

Urschriftlich mit der Bitte um unbeschränkte Auskunft

DER POLIZEIPRÄSIDENT IN BERLIN · Landeskriminalamt ·

I.A.

Amtsgericht Ludwigsburg
Eing. 16. DEZ. 1964

An die

STAATSANWALTSCHAFT
— Strafregister —
bei dem Landgericht
Stuttgart
714 Ludwigsburg

Muster F

Auskunft aus dem Strafregister

Wiesbaden

Familienname (bei Frauen auch Geburtsname) Vornamen (sämtliche, Rufnamen unterstreichen)		K e e s e Heinrich
Geburtsangaben	Tag, Monat, Jahr Geburtsort (Gemeinde) Kreis und Land	1.1.1899 Sonnenberg Wiesbaden
Wohnort	(ggf. letzter Aufenthaltsort) Straße und Hausnummer	1942: Bln.-Tegel Dietrich-Eckert-Str.91
Beruf	(ggf. des Ehemannes in Klammern)	unbekannt
Familienstand	(led., verh., verw., gesch.) Vor- und Familien- (Geburts-) name des (bzw. früheren) Ehegatten	verh. Leonie Wihtols
Eltern	Vor- und Familienname des Vaters Vor- und Geburtsname der Mutter	unbekannt
Staatsangehörigkeit		unbekannt

Im Strafregister vermerkte Verurteilung(en):

Ausweislich des Strafregisters nicht vorbestraft
Wiesbaden, den 17. DEZ. 1964
Strafregisterführer

Vordruck
A 4 h
KP 5
20 000. 8. 63

Unter Bezugnahme auf umstehenden Au[illegible]iftlich zurück:

Der Polizeipräsident in Berlin
— Landeskriminalamt —

1 Berlin 62, den 14. 12. 1964

~~Kk~~ I 1 - 221o/64 N(NSG)
(Geschäftszeichen)

Urschriftlich mit der Bitte um unbeschränkte Auskunft

I. A.

DER POLIZEIPRÄSIDENT IN BERLIN · Landeskriminalamt ·

Oberstaatsanwalt Wiesbaden
Eing.: 16. DEZ. 1964
Ant. Bd.Akt. Heft. B.A.

Ri.

WIESBADEN 1
17. 12. 64
62

Justizbehörden
Wiesbaden

DEUTSCHE BUNDESPOST
020

Der Polizeipräsident in Berlin
18. DEZ. 1964
Abteilung K 2

An den

Herrn Polizeipräsidenten in Berlin
— Landeskriminalamt —

Der Polizeipräsident in Berlin
Abteilung I
18. DEZ. 1964
Anlagen:
Briefmarken:

1 Berlin 62
Gothaer Straße 19

An die

STAATSANWALTSCHAFT
— Strafregister —
bei dem Landgericht

62 Wiesbaden

Muster F

Auskunft aus dem Strafregister

Familienname (bei Frauen auch Geburtsname) Vornamen (sämtliche, Rufnamen unterstreichen)	K e e s e Heinrich
Geburtsangaben Tag, Monat, Jahr Geburtsort (Gemeinde) Kreis und Land	1.1.1899 Sonneberg Braunschweig
Wohnort (ggf. letzter Aufenthaltsort) Straße und Hausnummer	1942: Bln.-Tegel, Dietrich-Eckert-Str.91
Beruf (ggf. des Ehemannes in Klammern)	unbekannt
Familienstand (led., verh., verw., gesch.) Vor- und Familien- (Geburts-) name des (bzw. früheren) Ehegatten	verh. Leonie Wihtols
Eltern Vor- und Familienname des Vaters Vor- und Geburtsname der Mutter	unbekannt
Staatsangehörigkeit	unbekannt

Im Strafregister vermerkte Verurteilung(en):

DER ERSTE OBERSTAATSANWALT BEI DEM LANDGERICHT 2 BRAUNSCHWEIG

Keine Vorstrafen

Braunschweig, den 15. Dez. 1964

Der Strafregisterführer

(Hirschgänger)
Justizhauptsekretär

Vordruck
A 4 h
KP 5
20 000. 8. 63 [illegible]

Unter Bezugnahme auf umstehenden Auszug urschriftlich zurück:

Staatsanwaltschaft Braunschweig

BRAUNSCHWEIG 16.12.64 33

Justizbehörden Braunschweig

DEUTSCHE BUNDESPOST 020

Der Polizeipräsident in Berlin
17. DEZ. 64
Abteilung K 2

An den

Herrn Polizeipräsidenten in Berlin
— Landeskriminalamt —

Der Polizeipräsident in Berlin
Abteilung I
18. DEZ. 1964
Anlagen:
Briefmarken:

1 Berlin 62
Gothaer Straße 19

Der Polizeipräsident in Berlin
— Landeskriminalamt —

1 Berlin 62, den 14. 12. 1964

~~KK~~ I 1 - 2210/64 N(NSG)
(Geschäftszeichen)

Urschriftlich mit der Bitte um unbeschränkte Auskunft

I. A.

DER POLIZEIPRÄSIDENT IN BERLIN
Landeskriminalamt

Staatsanwaltschaft
Braunschweig
Eing 15. DEZ. 1964
Anl. Bd. Heft

An die

STAATSANWALTSCHAFT
— Strafregister —
bei dem Landgericht

33 Braunschweig

Muster F

Auskunft aus dem Strafregister

Familienname (bei Frauen auch Geburtsname) Vornamen (sämtliche, Rufnamen unterstreichen)		K e e s e Heinrich
Geburtsangaben	Tag, Monat, Jahr Geburtsort (Gemeinde) Kreis und Land	1.1.1899 Sonnenberg über Lauenburg
Wohnort	(ggf. letzter Aufenthaltsort) Straße und Hausnummer	1942: Bln.-Tegel, Dietrich-Eckert-Str.91
Beruf	(ggf. des Ehemannes in Klammern)	unbekannt
Familienstand	(led., verh., verw., gesch.) Vor- und Familien- (Geburts-) name des (bzw. früheren) Ehegatten	verh. Leonie Wihtols
Eltern	Vor- und Familienname des Vaters Vor- und Geburtsname der Mutter	unbekannt
Staatsangehörigkeit		unbekannt

Im Strafregister vermerkte Verurteilung(en):

Der Geburtsort liegt nicht im hiesigen Landgerichtsbezirk

Oldenburg, den 17. Dez. 1964

Der Strafregisterführer

STAATSANWALT BEI DEM LANDGERICHT

Vordruck
A 4 h
KP 5
20 000. 8. 63

Der Polizeipräsident in Berlin
— Landeskriminalamt —

1 Berlin 62, den 14. 12. 1964

~~XX~~ I 1 - 221o/64 N(NSG)
(Geschäftszeichen)

Unter Bezugnahme auf umstehenden Auszug urschriftlich zurück:

Urschriftlich mit der Bitte um unbeschränkte Auskunft

I. A.

Ri.

EINGEGANGEN
17. DEZ. 1964
STAATSANWALTSCHAFT
OLDENBURG(OLDB.

An die

An den

Herrn Polizeipräsidenten in Berlin
— Landeskriminalamt —

Der Polizeipräsident in Berlin
- Abteilung I -
21. DEZ. 1964
Anlagen:
Gebührenmarken:

21. DEZ.
Abteilung K 2

1 Berlin 62
Gothaer Straße 19

STAATSANWALTSCHAFT
— Strafregister —
bei dem Landgericht

29 ~~24~~ Lübeck Oldenburg i/O.

Muster F

Auskunft aus dem Strafregister

Familienname	(bei Frauen auch Geburtsname)	K e e s e
	Vornamen (sämtliche, Rufnamen unterstreichen)	Heinrich
Geburtsangaben	Tag, Monat, Jahr	1.1.1899
	Geburtsort (Gemeinde)	Sonnenberg
	Kreis und Land	über Idar-Oberstein
Wohnort	(ggf. letzter Aufenthaltsort)	1942: Bln.-Tegel
	Straße und Hausnummer	Dietrich-Eckert-Str.91
Beruf	(ggf. des Ehemannes in Klammern)	unbekannt
Familienstand	(led., verh., verw., gesch.)	verh.
	Vor- und Familien- (Geburts-) name des (bzw. früheren) Ehegatten	Leonie Wihtols
Eltern	Vor- und Familienname des Vaters	unbekannt
	Vor- und Geburtsname der Mutter	unbekannt
Staatsangehörigkeit		unbekannt

Im Strafregister vermerkte Verurteilung(en):

Ausweislich des Strafregisters nicht / ~~wie oben~~ bestraft.
Staatsanwaltschaft
Bad Kreuznach, den
16. DEZ. 1964
Registerführer

Der Oberstaatsanwalt beim Landgericht Bad Kreuznach

Vordruck
A 4 h
KP 5
20 000. 8. 63

Der Polizeipräsident in Berlin
— Landeskriminalamt —

1 Berlin 62, den 14. 12. 1964

~~KK~~ I 1 – 2210/64 N(NSG)
(Geschäftszeichen)

Unter Bezugnahme auf umstehenden Auszug urschriftlich zurück:

Urschriftlich mit der Bitte um unbeschränkte Auskunft

Der Polizeipräsident in Berlin
17. DEZ. 1964
Abteilung K

DER POLIZEIPRÄSIDENT IN BERLIN · Landeskriminalamt ·

4 A.

Justizbehörden
in
Bad Kreuznach

BAD KREUZNACH 16.12.64 655

DEUTSCHE BUNDESPOST 020

An den

Herrn Polizeipräsidenten in Berlin
— Landeskriminalamt —

Der Polizeipräsident in Berlin
Abteilung I
17. DEZ. 1964
Anlagen:
Briefmarken:

1 **Berlin 62**
Gothaer Straße 19

An die

STAATSANWALTSCHAFT
— Strafregister —
bei dem Landgericht

655 Bad-Kreuznach

PP.Berlin - I 1 - KJ 1 - 1600/63

(Name and address of requesting agency)

T-URGENT

Berlin Document Center,
U.S. Mission Berlin
APO 742, U.S. Forces

Date: 21.10.63

It is requested that your records on the following named person be checked:

Name: Heinrich K e e s e
Place of birth:
Date of birth: 1.1.99 Sommerberg
Occupation:
Present address:
Other information:

1212984

It is understood that the requested information will be supplied at cost to this organization, and that payment will be made when billing is received.

(Telephone No.) (Signature)

(This space will be filled in by the Berlin Document Center)

	Pos.	Neg.		Pos.	Neg.		Pos.	Neg.
1. NSDAP Master File	✓		7. SA			13. NS-Lehrerbund		
2. Applications			8. OPG			14. Reichsaerztekammer		
3. PK	✓		9. RWA			15. Party Census	✓	
4. SS Officers	✓		10. EWZ			16		
5. RUSHA	✓		11. Kulturkammer			17.		
6. Other SS Records			12. Volksgerichtshof			18.		

For explanation of abbreviations and terms, see other side.

Tel.Buch RSHA 1942/43: Min.Reg. II A, Hermann Göringstraße 8

Unterlagen ausgew. - Fotokop. angef. -

✓ 14/11. 63

Form AE/GER-205
(Sept. 62)

(Date Request Received) (Date Answer Transmitted)

OCT. 22 1963

Explanation of Abbreviations and Terms

2. NSDAP membership applicants
3. PK - Partei Korrespondenz (Party Membership Correspondence - files, etc.)
4. SS Officers - Service Records
5. RUSHA - Rasse - und Siedlungshauptamt (SS racial records of those married and marriage applicants)
6. Non-Officer SS, applicants for SS membership, racial records, police members
8. OPG - Oberstes Parteigericht (Supreme Party Court)
9. RWA - Rueckwandereramt (German returnees)
10. EWZ - Einwandererzentrale (Ethnic Germans' immigration and naturalization records)
12. Volksgerichtshof (People's Court)
15. Party census of Berlin 1939

Name: Keese Heinrich

Sekr. Beruf: Geborene: Verehlichte:

Geb.-Datum: 1.1.99 Geb.-Ort: Sonnenberg

Nr.: 5850968 Aufn.: 1. 5. 37

Aufnahme beantragt am: 4.11.37

Wiederaufn. beantragt am: genehm.:

Austritt:

Gelöscht:

Ausschluß:

Aufgehoben:

Gestrichen wegen:

Zurückgenommen:

Abgang zur Wehrmacht:
Zugang von

Gestorben:

Bemerkungen:

Wohnung: Berlin Dietrich Eckartstr.

Ortsgr.: Berlin Gau: Berlin

Monatsmeldg. Gau: Mt. Bl.

Lt. RL./ vom

Wohnung:

Ortsgr.: Gau:

Monatsmeldg. Gau: Mt. Bl.

Lt. RL./ vom

Wohnung:

Ortsgr.: Gau:

Monatsmeldg. Gau: Mt. Bl.

Lt. RL./ vom

Wohnung:

Ortsgr.: Gau:

Monatsmeldg. Gau: Mt. Bl.

Lt. RL./ vom

Wohnung:

Ortsgr.: Gau:

HA I SS-Aufnahme Fr/Eg.

Aktenvermerk.

Der SS-Bewerber Heinrich Reese ist laut Musterungsergebnis für die SS ungeeignet.

Berlin, den 25. 3. 43.

SS-Hauptsturmführer.

Dienstgrad	Bef.-Dat.	Dienststellung	von	bis	h'amtl.
U'Stuf.					
O'Stuf.	*	RSiHA			
Hpt'Stuf.					
Stubaf.					
O'Stubaf.					
Staf.					
Oberf.					
Brif.					
Gruf.					
O'Gruf.					

Eintritt in die SS: Unifo Ausw 51365

Eintritt in die Partei: 1.1.99

Heinrich Keese

Größe: ..... Geburtsort: .....

SS-J.A. Winkelträger:	SA-Sportabzeichen Olympia
Coburger Abzeichen	Reitersportabzeichen Fahrabzeichen
Blutorden Gold. HJ-Abzeichen	Reichssportabzeichen D.L.R.G.
Gold. Parteiabzeichen Gauehrenzeichen	SS-Leistungsabzeichen
Totenkopfring	D.A. d. NSDAP.
Ehrendegen	
Julleuchter	

Dienststellung	von	bis	h'amtl.

Zivilstrafen:

SS-Strafen:

Familienstand:

Ehefrau: ..... (Mädchenname) (Geburtstag und -ort)

Parteigenossin:
Tätigkeit in Partei:

Religion:
K.A.

Kinder:	M.		W.	
1.	4.	1.	4.	
2.	5.	2.	5.	
3.	6.	3.	6.	

Nationalpol. Erziehungsanstalt für Kinder: ●

Beruf: ..... Krim. Reg.
(erlernt) (jetzt)

Arbeitgeber:

Volksschule	Höhere Schule
Fach- od. Gew.-Schule	Technikum
Handelsschule	Hochschule
Fachrichtung:	

Sprachen:

Führerscheine:

Ahnennachweis: ● bensborn:

Parteitätigkeit:

Stellung im Staat (Gemeinde, Behörde, Polizei, Industrie):

Unterschrift

Fa. 2000. 7. 43. C 0602

Name und Vorname des SS-Angehörigen, der für sich oder seine Braut oder Ehefrau den Fragebogen einreicht:

Keese, Heinrich, Karl

Dienstgrad: .... SS-Nr. ....

R. u. S.-Fragebogen

(Von Frauen sinngemäß auszufüllen!)

Sip. Nr. ....

Name (leserlich schreiben): Keese, Heinrich, Karl

in SS seit .... Dienstgrad: Bewerber SS-Einheit: SD-RFSS

in SA von .... bis ...., in HJ von .... bis ....

Mitglieds-Nummer in Partei: 5850968 SS-Nr.: ....

geb. am 1.1. 1899 zu Sonnenberg Kreis: Wiesbaden

Land: Deutschland jetzt Alter: 43 Glaubensbekenntnis: gottgl.

Jetziger Wohnsitz: Berlin-Tegel Wohnung: Tegel, Dietrich-Eckartstr. 91

Beruf und Berufsstellung: Beamter, Ministerialregistrator

Wird öffentliche Unterstützung in Anspruch genommen? Nein

Liegt Berufswechsel vor? ....

Außerberufliche Fertigkeiten und Berechtigungsscheine (z. B. Führerschein, Sportabzeichen, Sportauszeichnung):

S A-Sportabzeichen

Staatsangehörigkeit: Deutscher

Ehrenamtliche Tätigkeit: ....

Dienst im alten Heer: Truppe Infanterie	von 14.6.17	bis 4.4.1919
Freikorps	von	bis
Reichswehr	von	bis
Schutzpolizei ~~12.8.1920~~	von 12.8.20	bis 1.1.1936
Neue Wehrmacht ...	von	bis

Letzter Dienstgrad: ....

Frontkämpfer: .... bis ....; verwundet: ....

Orden und Ehrenabzeichen, einschl. Rettungsmedaille: Ehrenkreuz für Kriegsteilnehmer

Personenstand (ledig, verwitwet, geschieden — seit wann): verheiratet seit 18.5.29

Welcher Konfession ist der Antragsteller? gottgl. die zukünftige Braut (Ehefrau)? ~~ev.~~ gottgl.

(Als Konfession wird auch außer dem herkömmlichen jedes andere gottgläubige Bekenntnis angesehen.)

Ist neben der standesamtlichen Trauung eine kirchliche Trauung vorgesehen? Ja — nein.

Hat neben der standesamtlichen Trauung eine kirchliche Trauung stattgefunden? Ja — ~~nein~~

Gegebenenfalls nach welcher konfessionellen Form? ....

Ist Ehestands-Darlehen beantragt worden? ~~Ja~~ — nein.

Bei welcher Behörde (genaue Anschrift)? Reichssicherheitshauptamt, Prinz-Albrechtstr. 8

Wann wurde der Antrag gestellt? ....

Wurde das Ehestands-Darlehen bewilligt? Ja — nein.

Soll das Ehestands-Darlehen beantragt werden? Ja — nein.

Bei welcher Behörde (genaue Anschrift)? ....

Heftrand

SSV R 7 SS-Vordruckverlag W. F. Mayr, Miesbach (Bayer. Hochland) 13992

Lebenslauf:

(Ausführlich und eigenhändig mit Tinte geschrieben.)

Am 1. 1. 1899 zu Sonnenberg (Wiesbaden geb. Besuchte die Volks-
schule in Sonnenberg. Erlernte das Schneiderhandwerk.
Wehrmacht (Weltkriegsteilnehmer) v. 14. 6. 1917 bis
4. 4. 1919. Angehöriger der uniformierten Polizei vom
12. 8. 1920 bis 1. 1. 1936, anschließend Übertritt zur
Sicherheitspolizei. Verheiratet seit 18. 5. 1929 mit Frau
Keese, geb. Wihtols. Aus der Ehe sind zwei Kinder
(Mädchen) vierzehnjährig und siebenjährig hervor-
gegangen. Kirchenaustritt aus der ev. Kirche
am 17. 3. 42. Beförderungen: am 8. Januar
1936 zum Assistenten, am 1. März 1936 zum Sekretär,
am 1. Dez. 1938 zum Ministerialregistrator.
Zur Zeit Leiter der Grenzregistratur II A.

Heinrich Keese

Heftrand

Raum zum Aufkleben der Lichtbilder.

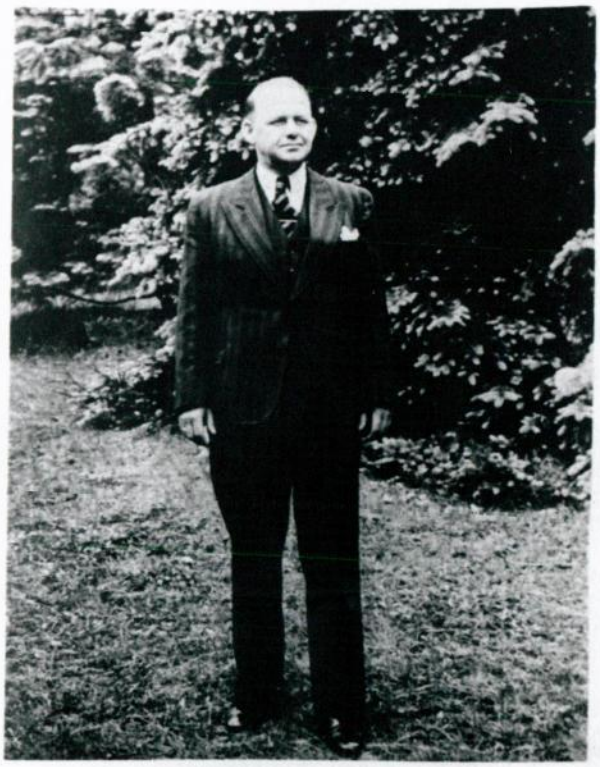

Raum zum Aufkleben der Lichtbilder.

1 AR (RSHA) 486/ 65

1. Vermerk

K e e s e war seit 1.12.38 Ministerialregistrator und Leiter der Gruppenregistratur II A. Für die gleiche Gruppe wird er auch in den Tel. Verz. des RSHA von 1942 und 1943 benannt. (Organisation und Recht)
Lt. Mitteilung eines Zeugen Erwin H a a s e , 1.11.11 geb., ist K e e s e 1964 in Elsterwerder (SBZ) an Krebs gestorben.

2. Als AR - Sache weglegen. (Die bisherigen Ermittlungen haben bezgl. K e e s e keine belastenden Erkenntnisse erbracht. Nach Angaben eines Zeugen ist er 1964 in Elsterwerder (SBZ) verstorben.)

B., d. 23. Febr. 1965