

StadtA Sankt Aug., ME 1377, Bl. 1

Gemeinde Siegburg - Mülldorf

1961

Jahresrechnung

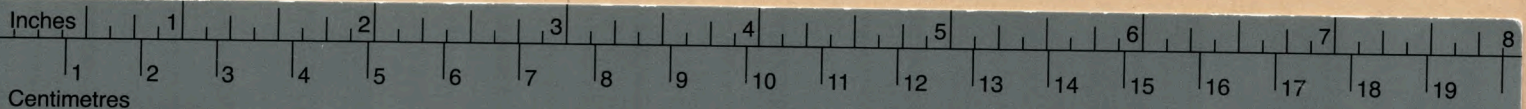

Farbkarte #13

B.I.G.

Blue Cyan Green Yellow Red Magenta White 3/Color Black

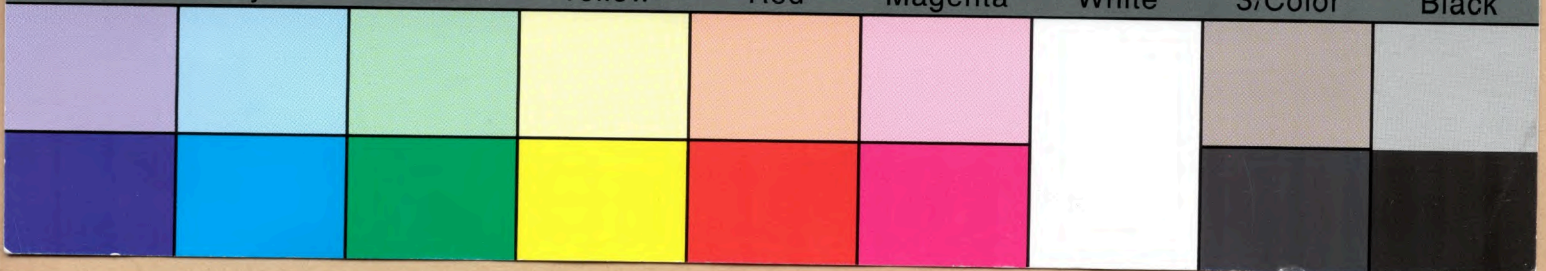

StadtA Sankt Aug., ME 1377, Bl. 1

Jahresrechnung

1961

Gemeinde Siegburg - Mülldorf

Übernahme

der Kassenreste, Haushaltsreste und Abschlußergebnisse des **ordentlichen Haushalts** in das nächste Rechnungsjahr

Art der Übernahme:	Sollstellung in der Restspalte			
	Einnahme – Sachbuch bzw. -Karte Betrag		Ausgabe – Sachbuch bzw. -Karte Betrag	
	DM	ℳ	DM	ℳ
Einnahme-Kassenreste (Spalte 7 dieser Rechnung)			—	
Ausgabe-Kassenreste (Spalte 7 u. 14 „ „)	—			
Haushalts-Reste aus 19 (Spalte 14 „ „)	—			
Haushalts-Reste aus 19 (Spalte 14 „ „)	—			
Ist-Überschuß			—	
Ist-Fehlbetrag	—			
Soll-Überschuß aus 19	—			
Soll-Überschuß aus 19	—			
Soll-Fehlbetrag aus 19			—	
Soll-Fehlbetrag aus 19			—	
Summe: (muß in Einnahme und Ausgabe gleich hoch sein)				

StadtA Sankt Aug., ME 1377, Bl. 2

Sachbuch

sowie Kassen- und Haushaltsrechnung

für das Rechnungsjahr 195⁶¹

der Gemeinde Siegburg-Mülldorf

Solleinnahme 648.281,53 DM

Sollausgabe 610.359,98 DM

Soll-Überschuß 37.921,55 DM
~~Fehlbetrag~~

Sollabschluß des ordentlichen Haushalts:

Gegenprobe

Ermittlung des Abschlußergebnisses	A) Gesamt-Haushalt		B) Zweckgebundene Haushaltsstellen des Haushalts						C) Übrige Haushaltsstellen	
	DM	ℳ	Nr. 815 DM	ℳ	Nr. _____ DM	ℳ	Nr. _____ DM	ℳ	DM	ℳ
A) Einnahme:										
Endgültiges Anordnungssoll des lfd. Jahres (Spalte 15)	659.487	36	52.653	24					606.834	12
Abzgl. Abgänge auf Kassenreste a. V. (Spalte 3)	11.205	83	232	50					10.973	33
Solleinnahme	648.281	53	52.420	74					595.860	79
B) Ausgabe:										
Endgültiges Anordnungssoll einschließlich Haushaltsausgabereste (Spalte 15)	730.101	70	46.529	87					683.571	83
Abzüglich:										
Abgänge bei den Kassenresten a. V. (Spalte 3)	-	-	-	-					-	-
Haushaltsreste a. V. auf die Anordnungen nicht erteilt wurden und die endgültig in Abgang kommen (Spalte 3)	14.291	06	-	-					14.291	06
Haushaltsreste a. V. auf die Anordnungen erteilt wurden (Hierzu zählt auch eine Anordnung zur Übernahme in das nächste Jahr) (Spalte 4 / 3)	105.450	66	-	-					105.450	66
Sollausgabe	610.359	98	46.529	87					563.830	11
C:)										
Solleinnahme	648.281	53	52.420	74					595.860	79
Sollausgabe	610.359	98	46.529	87					563.830	11
Soll-Überschuß Fehlbetrag	37.921	55	5.890	87					32.030	68

Ermittlung des Abschlußergebnisses nach der Verwaltungsverordnung zu § 23 GemHVO.			DM	ℳ
Haushaltssoll:				
Einnahme (Spalte 16)	651.980	-		
Ausgabe (" 16)	802.771	72		
	150.791	72		
abzgl. Haush.-Reste a. V. (" 4)	119.741	72		
Haushaltsfehlbedarf	31.050	-		
Abschlußverbesserungen:				
Mehreinnahmen (Spalte 17)	7.507	36		
Minderausgaben (" 17)	72.670	02		
Abgänge b. d. Kassen-Ausg.-Resten (" 3)	-	-		
Summe der Abschlußverbesserungen	80.177	38		
Abschlußverschlechterungen:				
Haushaltsfehlbedarf	31.050	-		
Mehrausgaben (Spalte 17)	-	-		
Mindereinnahmen (" 17)	-	-		
Abgänge b. d. Kassen-Einn.-Resten (" 3)	11.205	83		
Summe der Abschlußverschlechterungen	42.255	83		
Abschlußverbesserungen	80.177	38		
Abschlußverschlechterungen	42.255	83		
Der Unterschied ergibt: Soll-Überschuß Fehlbetrag	37.921	55		
Ist-Einnahme	736.881	35		
Ist-Ausgabe	689.956	88		
Ist-Überschuß	46.924	47		
Ist-Fehlbetrag (rot)	-	-		
+ Einnahme-Kassenreste . . . (Spalte 7)	68.234	11		
Zwischensumme	115.158	58		
./. Ausgabe-Kassen- und Haushaltsreste (Spalte 7)	77.237	03		
Soll-Überschuß Fehlbetrag	37.921	55		

Aufgestellt und dem Herrn _____ mit _____ Belegheften übergeben.

Siegburg-Müllendorf, den 21. März 1962
Der Bürgermeister Der Amtsdirektor

Haushaltsrechnung

Ausgabe
Einnahme

Zeile	Erfahrungen	Reineinnahmen Reinausgaben	Von der Spalte 16 entfallen auf Änderungen durch				Haushaltsreste zum Übertrag ins neue Jahr a = alle n = neue Reste	Endgültiges Anordn.-Soll des lfd. Jahres einschl. zu übertragende Haush.-Reste u. Anordn. auf Haush.-Reste a. V.	Haushaltssoll und Änderungen sowie Haushalts- Reste a. V.	Haush.-Vergleich Anordnungssoll gegenüber Haushaltssoll mehr = S weniger = (ohne Zeichen) (Spalte 15 zu 16)	Von den Zahlungs- anordnungen (Spalte 15) sind vermögens- wirksam
			Nachtragspläne	Verstärkungs- mittel	+	-					
	9	10	11	12			14	15	16	17	18
1							a				
2							n				
3							a				
4							n				
5							a				
6							n				
7							a				
8							n				
9							a				
10							n				
11							a				
12							n				
13							a				
14							n				
15							a				
16							n				
17							a				
18							n				
19							a				
20							n				
21							a				
22							n				
23							a				
24							n				
25							a				
26							n				

StadtA Sankt Aug., ME 1377, Bl. 3

Gemeinde Siesburg-Müllsdorf

Rechnungsjahr 1961

Ausgabe
Einnahme

Zusammenstellung der Einzelpläne

Kassen- und

Zeile	Nr.	Haushaltsstelle Bezeichnung	Abgänge auf Reste aus Vorjahren H = Haush.-Reste K = Kassen-Reste	Reste aus Vorjahren H = Haush.-Reste K = Kassen-Reste	Gesamt- Rechnungssoll	Ist	Verbliebene Reste (davon Haush.- Reste s. Spalte 14)	Bemerkungen
			3	4	5	6	7	
1	1	0						
2	2	1						
3	3	2						
4	4	3						
5	5	4						
6	6	5						
7	7	6						
8	8	7						
9	9	8						
10	10	9						
11	11	10						
12	12	11						
13	13	12						
14	14	13						
15	15	14						
16	16	15						
17	17	16						
18	18	17						
19	19	18						
20	20	19						
21	21	20						
22	22	21						
23	23	22						
24	24	23						
25	25	24						
26	26	25						

Haushaltsrechnung

Ausgabe
Einnahme

Zeile	Erstattungen	Reineinnahmen Reinausgaben	Von der Spalte 16 entfallen auf Änderungen durch				Haushaltsreste zum Übertrag ins neue Jahr a = alte n = neue Reste	Endgültiges Anordn.-Soll des lfd. Jahres einschl. zu übertragende Haush.-Reste u. Anordn. auf Haush.-Reste a. V.	Haushaltssoll und Änderungen sowie Haushalts- Reste a. V.	Haush.-Vergleich Anordnungs-soll gegenüber Haushaltssoll mehr = S weniger = D (Spalte 15 zu 16)	Von den Zahlungs- anordnungen (Spalte 15) sind vermögens- wirksam
			Nachtragspläne	Verstärkungs- mittel	+	-					
	9	10	11	12	13		14	15	16	17	18
1								*****64,87	*****250,00	*****185,13	
2											
3											
4											
5											
6								**10.462,75	**6.570,00	D **5.892,75	
7											
8											
9											
10								****4.026,07	***8.100,00	***4.073,93	
11								****1.068,75	****700,00	D ***568,75	
12								***16.509,18	***23.230,00	***6.720,82	
13								***64.558,59	***58.670,00	***1.421,41	
14								***57.291,47	***488.480,00	***4.378,53	
15								**505.505,68		D **17.025,68	
16								**659.487,36	**651.980,00	D **7.507,36	
17											
18											
19											
20											
21											
22											
23											
24											
25											
26											

Ausgabe
Einnahme

Zusammenstellung der Einzelpläne

Kassen- und

Zeile	Nr.	H a u s h a l t s s t e l l e Bezeichnung	Abgänge auf Reste aus Vorjahren H = Haush.-Reste K = Kassen-Reste	Reste aus Vorjahren H = Haush.-Reste K = Kassen-Reste	Gesamt- Rechnungssoll	Ist	Verbliebene Reste (davon Haush.- Reste s. Spalte 14)	Bemerkungen
			3	4	5	6	7	
1	1	2						8
2	0	ALLGEMEINE VERWALTUNG			***6.937,21	***6.937,21		
3	1	ÖFFENTLICHE SICHERHEIT UND ORDNUNG						
4	2	SCHULEN			**44.448,92	**44.448,92		
5	3	KULTUR			***1.500,00	***1.500,00		
6	4	FÜRSORGE UND JUGENDHILFE			**18.362,99	**18.362,99		
7	5	GESUNDHEITS- UND JUGENDPFLEGE			**11.272,25	**11.272,25		
8	6	BAU- UND WOHNUNGSWESEN	A**13.964,54	H A 97.116,72 K B *1.000,00	**223.512,35	**146.275,32	D **77.237,03	
9	7	ÖFFENTLICHE EINRICHTUNGEN UND WIRTSCHAFTSFÖRDERUNG	A*****326,52	H A 22.625,00 K	**164.050,92	**164.050,92		
10	8	WIRTSCHAFTLICHE UNTERNEHMEN		H	**46.522,87	**46.522,87		
11	9	FINANZEN UND STEUERN		H	**250.579,40	**250.579,40		
12		Summe	A**14.291,06	H A 119.741,72 K B 36.092,21	**767.193,91	**689.956,88	D **77.237,03	
13				H B 37.092,21 K				
14				H				
15				K				
16								
17								
18								
19								
20								
21								
22								
23								
24								
25								
26								

Haushaltsrechnung

Ausgabe
Einnahme

Zeile	Erfahrungen	Reineinnahmen Reinausgaben	Von der Spalte 16 entfallen auf Änderungen durch				Haushaltsreste zum Übertrag ins neue Jahr a = alle n = neue Reste	Endgültiges Anordn.-Soll des lfd. Jahres einschl. zu übertragende Haush.-Reste u. Anordn. auf Haush.-Reste a. V.	Haushaltssoll und Änderungen sowie Haushalts- Reste a. V.	Haush.-Vergleich Anordnungssoll gegenüber Haushaltssoll mehr = S weniger = (ohne Zeichen) (Spalte 15 zu 16)	Von den Zahlungs- anordnungen (Spalte 15) sind vermögens- wirksam
			Nachtragspläne	Verstärkungs- mittel	+	-					
1											
2											
3											
4											
5											
6											
7											
8											
9											
10											
11											
12											
13											
14											
15											
16											
17											
18											
19											
20											
21											
22											
23											
24											
25											
26											

Stadt A Sankt Aug., ME 1377, Bl. 5

Zeile	Nr.	H a u s h a l t s s t e l l e Bezeichnung	Abgänge auf Reste aus Vorjahren H = Haush.-Reste K = Kassen-Reste	Reste aus Vorjahren H = Haush.-Reste K = Kassen-Reste	Gesamt- Rechnungssoll	Ist	Verbliebene Reste (davon Haush.- Reste s. Spalte 14)	Bemerkungen
			3	4	5	6	7	
1	1	2						8
2	0	<u>ALLGEMEINE VERWALTUNG</u>						
3	090.250	Vermischte Einnahmen			*****30,50	*****30,50		
4	090.251	Erstattung v. Privatfernsehgebühren			*****34,37	*****34,37		
5								
6					*****64,87	*****64,87		
7								
8								
9	2	<u>SCHULEN</u>						
10								
11	210	<u>Volks- und Hilfsschulen</u>						
12								
13	210.070	Gesetzliches "audrittel	B *10.973 33	B 14.000,00	*****3.026,67	*****3.026,67		
14								
15	210.071	Laufender Ergänzungszuschuß			*****7.000,00	*****7.000,00		
16								
17	210.072	Einmalige Ergänzungszuschüsse			*****2.000,00	*****2.000,00		
18								
19	210.073	Kreisbeihilfe f. Toilettenanlage			*****3.100,00	*****3.100,00		
20								
21	210.079	Staatsanteil f.d. Toilettenanlage			*****4.550,00	*****4.550,00		
22								
23	210.250	Vermischte Einnahmen						
24								
25	210.260	Vermietung und Verpachtung von Schulgrundstücken			*****696,00	*****696,00		
26								

Haushaltsrechnung

Ausgabe
Einnahme

Zeile	Erstattungen	Reineinnahmen Reinausgaben	Von der Spalte 16 entfallen auf Änderungen durch				Haushaltsreste zum Übertrag ins neue Jahr a = alte n = neue Reste	Endgültiges Anordn.-Soll des lfd. Jahres einschl. zu übertragende Haush.-Reste u. Anordn. auf Haush.-Reste a. V.	Haushaltssoll und Änderungen sowie Haushalts- Reste a. V.	Haush.-Vergleich Anordnungssoll gegenüber Haushaltssoll mehr = S weniger = D (Spalte 15 zu 16)	Von den Zahlungs- anordnungen (Spalte 15) sind vermögens- wirksam
			Nachtragspläne	Verstärkungs- mittel	+	-					
	9	10	11	12	13		14	15	16	17	18
1							a				
2							n				
3							a				
4							n	*****30,50	*****200,00	*****169,50	
5							a	*****34,57	*****50,00	*****15,63	
6							n	*****64,87	*****250,00	*****185,13	
7							a				
8							n				
9							a				
10							n				
11							a				
12							n				
13							a				
14							n				
15							a	*****7.000,00	*****2.000,00	D *****5.000,00	
16							n	*****1.000,00	*****1.000,00	*****1.000,00	
17							a				
18							n				
19							a				
20							n				
21							a				
22							n	*****1.550,00	*****1.550,00		
23							a		*****100,00		
24							n		*****100,00	*****100,00	
25							a		*****700,00		
26							n	*****696,00	*****700,00	*****4,00	

Ausgabe
Einnahme

Kassen- und

Zeile	Nr.	H a u s h a l t s s t e l l e Bezeichnung	Abgänge auf Reste aus Vorjahren H = Haush.-Reste K = Kassen-Reste	Reste aus Vorjahren H = Haush.-Reste K = Kassen-Reste	Gesamt- Rechnungssoll	Ist	Verbliebene Reste (davon Haush.- Reste s. Spalte 14)	Bemerkungen
			3	4	5	6	7	
1	210.261	Dienstwohnungsvergütung						
2		Summe			***1.216,75	***1.216,75		
3								
4			B *10.973 33	B 19.100,00	***18.589,42	***18.589,42		
5	4	<u>FÜRSORGE UND JUGENDHILFE</u>						
6								
7	410	<u>Allgemeine Fürsorge</u>						
8								
9	410.073	Anteil an den Fürsorgeeinnahmen in der allgemeinen Fürsorge						
10					***4.026,07	***4.026,07		
11	410.074	Anteil an den Fürsorgeeinnahmen in der Anstaltsfürsorge f. Geisteskranke usw.						
12								
13								
14		Summe			***4.026,07	***4.026,07		
15	420	<u>Kriegsfolgenhilfe</u>						
16								
17	420.073	Anteil an den Fürsorgeeinnahmen in der Kriegsfolgenhilfe						
18								
19								
20		Summe						
21	5	<u>GESUNDHEITS- UND JUGENDPFLEGE</u>						
22	590.074	Zuschuss des Amtes			***445,00	***445,00		
23	590.100	Gebühren f.d. Benutzung der Turnhalle						
24				B **280,00	***903,75	***538,75	D ***565,00	
25								
26		Summe		B **280,00	***1.348,75	***785,75	D ***565,00	

Haushaltsrechnung

Ausgabe
Einnahme

Zeile	Erstattungen	Reineinnahmen Reinausgaben	Von der Spalte 16 entfallen auf Änderungen durch				Haushaltsreste zum Übertrag ins neue Jahr a = alte n = neue Reste	Endgültiges Anordn.-Soll des lfd. Jahres einschl. zu übertragende Haush.-Reste u. Anordn. auf Haush.-Reste a. V.	Haushaltsoll und Änderungen sowie Haushalts- Reste a. V.	Haush.-Vergleich Anordnungsoll gegenüber Haushaltsoll mehr = D weniger = (ohne Zeichen) (Spalte 15 zu 16)	Von den Zahlungs- anordnungen (Spalte 15) sind vermögens- wirksam
			Nachtragspläne	Verstärkungs- mittel	+	-					
-	9	10	11	12	13		14	15	16	17	18
1								****1.216,75	****1.220,00	****5,25	
2											
3											
4								****10.462,75	****6.570,00	D ****5.892,75	
5											
6											
7											
8											
9								****3.900,00			
10								****4.026,07	****400,00	D ****426,07	
11										****400,00	
12										****400,00	
13											
14	StadtA Sankt Aug., ME 1377, Bl. 7							****4.026,07	****4.500,00	****275,93	
15											
16											
17									****3.800,00	****3.800,00	
18											
19											
20								****3.800,00	****3.800,00	****3.800,00	
21								****400,00	****400,00		
22								****445,00		D ****445,00	
23									****300,00		
24								****623,75		D ****323,75	
25											
26								****1.068,75	****700,00	D ****368,75	

Ausgabe
Einnahme

Kassen- und

Zeile	Nr.	H a u s h a l t s s t e l l e Bezeichnung	Abgänge auf Reste aus Vorjahren H = Haush.-Reste K = Kassen-Reste	Reste aus Vorjahren H = Haush.-Reste K = Kassen-Reste	Gesamt- Rechnungssoll	Ist	Verbliebene Reste (davon Haush.- Reste s. Spalte 14)	Bemerkungen
			3	4	5	6	7	
1	6	<u>BAU- UND WOHNUNGSWESEN</u>						
2								
3	650	<u>Strassen, Wege, Brücken und sonstiger Tiefbau</u>						
4								
5	650.071	Landeszuschuss für Strassenbau			***1.125,00	***1.125,00		
6								
7	650.072	Landeszuschuss für den Ausbau des Holzweges			**41.250,00		D **41.250,00	
8								
9	650.077	Kostenanteil der Gemeinde Hangelar für Strassenunterhaltung						
10								
11	650.100	Anerkennungsgebühren			***60,00	***60,00		
12								
13	650.102	Strassenanliegerbeiträge			**13.565,25	***13.565,25		
14								
15	650.253	Rückzahlung v. Strassenbaukosten			***1.448,93	***1.448,93		
16								
17								
18		<u>Summe</u>			**57.759,18	***16.199,18	D **41.560,00	
19	690	<u>Sonstiges Bauwesen</u>						
20								
21	690.071	Zuschuss für Durchführungspläne						
22								
23		<u>Summe</u>						
24								
25								
26								

Haushaltsrechnung

Ausgabe
Einnahme

Zeile	Erstattungen	Reineinnahmen Reinausgaben	Von der Spalte 16 entfallen auf Änderungen durch				Haushaltsreste zum Übertrag ins neue Jahr a = alte n = neue Reste	Endgültiges Anordn.-Soll des lfd. Jahres einschl. zu übertragende Haush.-Reste u. Anordn. auf Haush.-Reste a. V.	Haushaltsoll und Änderungen sowie Haushalts- Reste a. V.	Haush.-Vergleich Anordnungsoll gegenüber Haushaltsoll mehr = S weniger = D (Spalte 15 zu 16)	Von den Zahlungs- anordnungen (Spalte 15) sind vermögens- wirksam
			Nachtragspläne	Verstärkungs- mittel	+	-					
	9	10	11	12	13		14	15	16	17	18
1							a				
2							n				
3							a				
4							n				
5							a	***1.425,00	***1.425,00	***5,00	
6							n				
7							a				
8							n		***6.900,00		
9							a		***6.900,00	***6.900,00	
10							n		***100,00	***40,00	
11							a	***60,00	***14.100,00	***224,75	
12							n				
13							a	***15.875,25			
14							n				
15							a	***1.448,93		D ***1.448,93	
16							n	***16.509,18	***22.230,00	***5.720,82	
17							a				
18							n				
19							a				
20							n				
21							a		***1.000,00	***1.000,00	
22							n				
23							a				
24							n	***0,00	***1.000,00	***1.000,00	
25							a				
26							n				

StadtA Sankt Aug., ME 1377, Bl. 8

Zeile	Nr.	H a u s h a l t s s t e l l e Bezeichnung	Abgänge auf Reste aus Vorjahren H = Haush.-Reste K = Kassen-Reste	Reste aus Vorjahren H = Haush.-Reste K = Kassen-Reste	Gesamt- Rechnungssoll	Ist	Verbliebene Reste (davon Haush.- Reste s. Spalte 14)	Bemerkungen
			3	4	5	6	7	
1	7	<u>ÖFFENTLICHE EINRICHTUNGEN UND</u>						
2		<u>WIRTSCHAFTSFÖRDERUNG</u>						
3	710	<u>Feuerlöschwesen</u>						
4								
5	710.071	Beihilfe aus der Feuerschutzsteuer			*****200,00	*****200,00		
6								
7	710.250	Erstattung v. Privatfernsehbühren			*****86,34	*****86,34		
8								
9		Summe						
10	750	<u>Sonstige öffentliche Einrichtungen</u>			*****286,34	*****286,34		
11								
12	751	<u>Strassenbeleuchtung</u>						
13								
14	751.071	Zuschuss des Landes						
15								
16	752	<u>Kanalisation</u>						
17								
18	752.100	Kanalbenutzungsgebühren						
19								
20	753	<u>Müllbeseitigung</u>						
21								
22	753.100	Müllabfuhrgebühren						
23								
24	755	<u>Friedhofs- und Bestattungswesen</u>						
25								
26	755.070	Landeszusch.f.d.Ausbau d.Ehrenanlage			*****2.485,23	*****2.485,23	D **2.485,23	

Haushaltsrechnung

Ausgabe
Einnahme

Zeile	Erstattungen	Reineinnahmen Reinausgaben	Von der Spalte 16 entfallen auf Änderungen durch				Haushaltsreste zum Übertrag ins neue Jahr a = alle n = neue Reste	Endgültiges Anordn.-Soll des lfd. Jahres einschl. zu übertragende Haush.-Reste u. Anordn. auf Haush.-Reste a. V.	Haushaltssoll und Änderungen sowie Haushalts- Reste a. V.	Haush.-Vergleich Anordnungsoll gegenüber Haushaltssoll mehr = S weniger = (ohne Zeichen) (Spalte 15 zu 16)	Von den Zahlungs- anordnungen (Spalte 15) sind vermögens- wirksam
			Nachtragspläne	Verstärkungs- mittel	+	-					
	9	10	11	12	13		14	15	16	17	18
1							a				
2							n				
3							a				
4							n				
5							a	*****200,00	*****200,00		
6							n	*****200,00	*****200,00		
7							a	*****86,54	*****86,54	D *****56,54	
8							n	*****86,54	*****86,54	D *****56,54	
9							a	*****286,54	*****230,00	D *****56,54	
10							n	*****286,54	*****230,00	D *****56,54	
11							a				
12							n				
13							a				
14							n				
15							a				
16							n				
17							a				
18							n				
19							a				
20							n	*****509,80	*****600,00	*****90,20	
21							a				
22							n				
23							a		*****6.700,00		
24							n	*****2.323,54	*****6.700,00	*****4.376,66	
25							a				
26							n	*****2.185,23		D *****2.185,23	

Kassen- und

H a u s h a l t s s t e l l e		Bezeichnung		Abgänge auf Reste aus Vorjahren H = Haush.-Reste K = Kassen-Reste		Reste aus Vorjahren H = Haush.-Reste K = Kassen-Reste		Gesamt- Rechnungssoll		Ist		Verbliebene Reste (davon Haush.- Reste s. Spalte 14)		Bemerkungen	
Nr.		2		3		4		5		6		7		8	
1															
1	755.071	Zuschuss für Kriegergräber und -denkmäler				H			*****67,50	*****67,50					
2						K									
3	755.072	Landeszuschuss f. Friedhofserweiterung				H			*****52.500,00	*****52.500,00					
4						K									
5	755.100	Friedhofs- und Grabstellengebühren				H			*****5.635,00	*****5.635,00					
6						K									
7						H			*****74.470,87	*****74.470,87					
8		Summe				K	B	11.250,00			*****61.035,64	*****61.035,64	*****13.435,23		
9	760	<u>Förderung der Land- u. Forstwirtschaft</u>				H									
10						K									
11	761	Allgemeine Förderung der Land- und Forstwirtschaft				H									
12						K									
13	761.010	Mehrbelastung zur Grundsteuer von land- u. forstwirtschaftl. Betrieben (A)				H			*****846,58	*****846,58					
14						K									
15	762	Bullenhaltung				H									
16						K									
17	762.100	Deckgebühren aus der Bullenhaltung				H			*****205,00	*****205,00					
18						K									
19						H			*****4.051,58	*****4.051,58					
20		Summe				K									
21						H									
22						K									
23						H									
24						K									
25						H									
26						K									

Haushaltsrechnung

Ausgabe
Einnahme

Zeile	Erstattungen	Reineinnahmen Reinausgaben	Von der Spalte 16 entfallen auf Änderungen durch				Haushaltsreste zum Übertrag ins neue Jahr a = alte n = neue Reste	Endgültiges Anordn.-Soll des lfd. Jahres einschl. zu übertragende Haush.-Reste u. Anordn. auf Haush.-Reste a. V.	Haushaltssoll und Änderungen sowie Haushalts- Reste a. V.	Haush.-Vergleich Anordnungs-soll gegenüber Haushaltssoll mehr = S weniger = (ohne Zeichen) (Spalte 15 zu 16)	Von den Zahlungs- anordnungen (Spalte 15) sind vermögens- wirksam
			Nachtragspläne	Verstärkungs- mittel	+	-					
	9	10	11	12		13	14	15	16	17	18
1								*****67,50	*****150,00	*****82,50	
2									*****52.500,00	*****0,00	
3								*****52.500,00	*****4.500,00		
4											
5								*****5.635,00		D *****1.135,00	
6											
7								*****63.220,87	*****64.450,00	*****1.229,13	
8											
9											
10											
11											
12											
13											
14	Stadt A Sankt Aug., ME 1377, Bl. 10							*****846,58	*****1.000,00	*****153,62	
15											
16											
17									*****500,00		
18								*****205,00		*****95,00	
19											
20								*****1.051,38	*****1.500,00	*****248,62	
21											
22											
23											
24											
25											
26											

Ausgabe
Einnahme

Kassen- und

Haushaltsstelle		Nr.	Bezeichnung	Abgänge auf Reste aus Vorjahren H = Haush.-Reste K = Kassen-Reste		Reste aus Vorjahren H = Haush.-Reste K = Kassen-Reste		Gesamt- Rechnungssoll	Ist	Verbliebene Reste (davon Haush.- Reste s. Spalte 14)	Bemerkungen
1	2			3	4	5	6				
1	8		<u>WIRTSCHAFTLICHE UNTERNEHMEN</u>								
2											
3	815		<u>Wasserversorgung</u>								
4											
5	815.100		Anschlussgebühren					***8.350,00	***8.350,00		
6											
7	815.250		Wassergeld und Zählermieten					***44.213,42	***44.213,42		
8										D ***43,00	
9	815.252		Bauwasser					***24,35	***24,35		
10											
11	815.254		Vermischte Einnahmen					***44,50	***44,50		
12											
13	815.255		Abwicklung der Vorjahre					***3.639,95	***3.639,95		
14											
15	815.290		Zinsen von Rücklagen					***9,67	***9,67		
16											
17			Summe					***56.324,89	***52.641,94	D ***3.682,95	
18											
19	819		<u>Übrige Versorgungsunternehmen</u>								
20											
21	819.271		Konzessionsabgabe RWE.					***4.210,23	***4.210,23		
22											
23			Summe					***4.210,23	***4.210,23		
24											
25											
26											

Haushaltsrechnung

Ausgabe
Einnahme

Zeile	Erstattungen	Reineinnahmen Reinausgaben	Von der Spalte 16 entfallen auf Änderungen durch				Haushaltsreste zum Übertrag ins neue Jahr a = alte n = neue Reste	Endgültiges Anordn.-Soll des lfd. Jahres einschl. zu übertragende Haush.-Reste u. Anordn. auf Haush.-Reste a. V.	Haushaltssoll und Änderungen sowie Haushalts- Reste a. V.	Haush.-Vergleich Anordnungssoll gegenüber Haushaltssoll mehr = S weniger = (ohne Zeichen) (Spalte 15 zu 16)	Von den Zahlungs- anordnungen (Spalte 15) sind vermögens- wirksam
			Nachtragspläne	Verstärkungs- mittel	Deckungsvermerke						
	9	10	11	12	13		14	15	16	17	18
1											
2											
3											
4											
5											
6											
7											
8											
9											
10											
11											
12											
13											
14											
15											
16											
17											
18											
19											
20											
21											
22											
23											
24											
25											
26											

Stadt A Sankt Aug., ME 1377, Bl. 11

Zeile	Nr.	Haushaltsstelle Bezeichnung	Abgänge auf Reste aus Vorjahren H = Haush.-Reste K = Kassen-Reste	Reste aus Vorjahren H = Haush.-Reste K = Kassen-Reste	Gesamt- Rechnungssoll	Ist	Verbliebene Reste (davon Haush.- Reste s. Spalte 14)	Bemerkungen
			3	4	5	6	7	
1	1	2						8
1	890	<u>Sonstige wirtschaftl. Unternehmen</u>						
2								
3	890.250	Erlös aus Sand- und Kiesgruben			*****428,00	*****428,00		
4								
5								
6		Summe			*****428,00	*****428,00		
7	9	<u>FINANZEN UND STEUERN</u>						
8								
9	910	<u>Nicht aufteilbarer Schuldendienst</u>						
10								
11	910.290	Zinsen von Wohnungsbaudarlehen			*****5,70	*****5,70		
12								
13	910.310	Tilgung von Wohnungsbaudarlehen			*****49,53	*****49,53		
14								
15								
16		Summe			*****55,23	*****55,23		
17	940	<u>Allgemeines Grundvermögen</u>						
18								
19	942	<u>Wohn- und Geschäftsgrundstücke</u>						
20		-----						
21	942.260	Mieteinnahmen						
22				B **435,00	*****1.530,32	*****872,32	D *****658,00	
23	943	<u>Sonstiges Grundvermögen</u>						
24		-----						
25	943.260	Pachteinnahmen			*****310,00	*****310,00		
26								

Haushaltsrechnung

Ausgabe
Einnahme

Zeile	Erstattungen	Reineinnahmen Reinausgaben	Von der Spalte 16 entfallen auf Änderungen durch				Haushaltsreste zum Übertrag ins neue Jahr a = alte n = neue Reste	Endgültiges Anordn.-Soll des lfd. Jahres einschl. zu übertragende Haush.-Reste u. Anordn. auf Haush.-Reste a. V.	Haushaltssoll und Änderungen sowie Haushalts- Reste a. V.	Haush.-Vergleich Anordnungs-soll gegenüber Haushaltssoll mehr = S weniger = D (Spalte 15 zu 16)	Von den Zahlungs- anordnungen (Spalte 15) sind vermögens- wirksam
			Nachtragspläne	Verstärkungs- mittel	+	-					
	9	10	11	12			14	15	16	17	18
1											
2											
3											
4											
5											
6											
7											
8											
9											
10											
11											
12											
13											
14											
15											
16											
17											
18											
19											
20											
21											
22											
23											
24											
25											
26											

StadtA Sankt Aug., ME 1377, Bl. 12

Kassen- und

Zeile	Nr.	H a u s h a l t s s t e l l e		Abgänge auf Reste aus Vorjahren H = Haush.-Reste K = Kassen-Reste	Reste aus Vorjahren H = Haush.-Reste K = Kassen-Reste		Gesamt- Rechnungssoll	Ist	Verbliebene Reste (davon Haush.- Reste s. Spalte 14)	Bemerkungen
		Bezeichnung	2	3	4	5				
1	1							6	7	8
2	943.290	Zinsen der Grunderwerbsrücklage				****185,29	****185,29			
3		Summe								
4										
5	960	<u>Steuern und steuerähnliche Einnahmen,</u>								
6		<u>allgemeine Finanzzuweisungen</u>								
7	960.010	Grundsteuer von land- und forstwirtschaftlichen Betrieben (A)								
8										
9	960.011	Grundsteuer von Grundstücken (B)								
10										
11	960.014	Gewerbesteuer nach Ertrag und Kapital								
12										
13	960.015	Lohnsummensteuer								
14										
15	960.016	Gewerbesteuer aus gleichzuschüssigen von Betriebsgemeinden								
16										
17	960.030	Gemeindegetränkesteuer								
18										
19	960.032	Übrige Vergütungssteuer								
20										
21	960.033	Hundesteuer								
22										
23	960.052	Verwaltungskostenzuschüsse von Bundesbahn und -post								
24										
25	960.070	Grundsteuererergänzungszuschuß								
26										

Haushaltsrechnung

Ausgabe
Einnahme

Zeile	Erstattungen	Reineinnahmen Reinausgaben	Von der Spalte 16 entfallen auf Änderungen durch				Haushaltsreste zum Übertrag ins neue Jahr a = alte n = neue Reste	Endgültiges Anordn.-Soll des lfd. Jahres einschl. zu übertragende Haush.-Reste u. Anordn. auf Haush.-Reste a. V.	Haushaltsoll und Änderungen sowie Haushalts- Reste a. V.	Haush.-Vergleich Anordnungssoll gegenüber Haushaltsoll mehr = S weniger = D (Spalte 15 zu 16)	Von den Zahlungs- anordnungen (Spalte 15) sind vermögens- wirksam
			Nachtragspläne	Verstärkungs- mittel	+	-					
	9	10	11	12	13		14	15	16	17	18
1							a	****185,29	****150,00	D ****35,29	
2							n				
3							a	****1.590,61	****1.860,00	****269,39	
4							n				
5							a				
6							n				
7							a	****3.500,00			
8							n	****3.103,57	****42.000,00	****596,63	
9							a	****42.938,96	****57.000,00	D ****938,96	
10							n	****62.220,60	****10.500,00	D ****5.220,60	
11							a	****19.739,61	****60.770,00	****9.239,61	
12							n				
13							a	****60.767,34	****1.900,00	****4.143,28	
14							n	****5.043,28	****2.100,00	D ****446,65	
15							a	****2.546,65	****1.800,00	D ****150,00	
16							n	****1.950,00	****2.600,00	D ****585,42	
17							a	****3.185,42	****560,00	****7,00	
18							n	****553,00			
19							a				
20							n				
21							a				
22							n				
23							a				
24							n				
25							a				
26							n				

Zeile	Nr.	H a u s h a l t s s t e l l e Bezeichnung	Abgänge auf Reste aus Vorjahren H = Haush.-Reste K = Kassen-Reste		Reste aus Vorjahren H = Haush.-Reste K = Kassen-Reste		Gesamt- Rechnungssoll	Ist	Verbliebene Reste (davon Haush.- Reste s. Spalte 14)	Bemerkungen
			3	4						
1	1	2					5	6	7	8
1	960.071	Schlüsselzuweisungen			H		**253.510,00	**253.510,00		
2					K					
3	960.079	Landeszuschuss für Auftrags- und Pflichtaufgaben			H		**14.209,40	**14.209,40		
4					K					
5					H					
6		Summe			K	14.433,52	**481.904,15	**473.568,22	**8.332,93	
7	970	Abwicklung der Vorjahre			H					
8					K					
9	970.250	Abwicklung der Rechnungsergebnisse aus den Vorjahren			H		**102.573,47	**102.573,47		
10					K	66.481,26	**102.573,47			
11					H					
12		Summe			K	66.481,26	**102.573,47	**102.573,47		
13					H					
14					K					
15					H					
16					K					
17					H					
18					K					
19					H					
20					K					
21					H					
22					K					
23					H					
24					K					
25					H					
26					K					

Haushaltsrechnung

Ausgabe
Einnahme

Zeile	Erstattungen	Reineinnahmen Reinausgaben	Von der Spalte 16 entfallen auf Änderungen durch				Haushaltsreste zum Übertrag ins neue Jahr a = alte n = neue Reste	Endgültiges Anordn.-Soll des lfd. Jahres einschl. zu übertragende Haush.-Reste u. Anordn. auf Haush.-Reste a. V.	Haushaltssoll und Änderungen sowie Haushalts- Reste a. V.	Haush.-Vergleich Anordnungs-soll gegenüber Haushaltssoll mehr = S weniger = D (Spalte 15 zu 16)	Von den Zahlungs- anordnungen (Spalte 15) sind vermögens- wirksam
			Nachtragspläne	Verstärkungs- mittel	+	-					
	9	10	11	12	13		14	15	16	17	18
1								**253.510,00	**253.510,00		
2									**14.210,00		
3								**467.767,63	**450.450,00	D **17.317,63	
4										*****0,60	
5											
6											
7											
8											
9											
10								**36.092,21	**36.100,00	*****7,79	
11								**36.092,21	**36.100,00	*****7,79	
12											
13											
14											
15											
16											
17											
18											
19											
20											
21											
22											
23											
24											
25											
26											

Kassen- und

Kassen- und

Kassen- und

Kassen- und

Kassen- und

Kassen- und

Kassen- und

Zeile

Nr.

1

0

090

2

210

4

410

420

5

590

12

Seite:

Vordruckverlag Reckinger & Co. Siegburg
6/60 Bestell-Nr. 8168 D
Nachdruck verboten!

Spezialdruck für Anker-BM. 6000

H a u s h a l t s s t e l l e

Bezeichnung

2

ALLGEMEINE VERWALTUNG

Allgemeine Verwaltung

Summe

SCHULEN

Volks- und Hilfsschulen

Summe

FÜRSORGE UND JUGENDHILFE

Allgemeine Fürsorge

Kriegsfolgenhilfe

Summe

GESUNDHEITS- UND JUGENDPFLEGE

Gesundheits- und Jugendpflege

Summe

Bemerkungen

Reste aus Vorjahren
H = Haush.-Reste
K = Kassen-Reste

Gesamt-
Rechnungssoll

Ist

Verbliebene
Reste
(davon Haush.-
Reste s. Spalte 14)

8

7

6

5

4

3

H

K

H

K

H

K

H

K

H

K

H

K

H

K

H

K

H

K

H

K

H

K

H

K

*****64,87

*****64,87

***18,589,42

***18,589,42

***4,026,07

***4,026,07

*****783,75

*****783,75

D *****565,00

D *****565,00

Haushaltsrechnung

Ausgabe
Einnahme

Zeile	Erstattungen	Reineinnahmen Reinausgaben	Von der Spalte 16 entfallen auf Änderungen durch				Haushaltsreste zum Übertrag ins neue Jahr a = alte n = neue Reste	Endgültiges Anordn.-Soll des lfd. Jahres einschl. zu übertragende Haush.-Reste u. Anordn. auf Haush.-Reste a. V.	Haushaltssoll und Änderungen sowie Haushalts- Reste a. V.	Haush.-Vergleich Anordnungsoll gegenüber Haushaltssoll mehr = S weniger = D (Spalte 15 zu 16)	Von den Zahlungs- anordnungen (Spalte 15) sind vermögens- wirksam
			Nachtragspläne	Verstärkungs- mittel	Deckungsvermerke						
	9	10	11	12	13		14	15	16	17	18
1							a				
2							n				
3							a				
4							n	*****64,87	*****250,00	***185,13	
5							a	*****64,87	*****250,00	***185,13	
6							n				
7							a				
8							n				
9							a		***6.570,00		
10							n	***10.462,75		D ***3.892,75	
11							a	***10.462,75	***6.570,00	D ***3.892,75	
12							n				
13							a				
14							n				
15							a		***4.300,00		
16							n	***4.026,07	***3.800,00	***273,93	
17							a			***3.800,00	
18							n				
19							a				
20							n	***4.026,07	***8.100,00	***4.073,93	
21							a				
22							n				
23							a		***700,00		
24							n	***1.068,75		D ***568,75	
25							a				
26							n	***1.068,75	***700,00	D ***368,75	

Kassen- und

Zeile	Nr.	H a u s h a l t s s t e l l e Bezeichnung	Abgänge auf Reste aus Vorjahren H = Haush.-Reste K = Kassen-Reste		Reste aus Vorjahren H = Haush.-Reste K = Kassen-Reste		Gesamt- Rechnungssoll	Ist	Verbliebene Reste (davon Haush.- Reste s. Spalte 14)	Bemerkungen
			3	4	5	6	7			
1	6	<u>BAU- UND WOHNUNGSWESEN</u>								
2										
3	650	Strassen, Wege, Brücken und sonstiger Tiefbau								
4										
5	690	Sonstiges Bauwesen								
6										
7										
8		Summe								
9	7	<u>ÖFFENTLICHE EINRICHTUNGEN UND WIRTSCHAFTSFÖRDERUNG</u>								
10										
11	710	Feuerlöschwesen								
12										
13	750	Sonstige öffentliche Einrichtungen								
14										
15	760	Förderung der Land- u. Forstwirtschaft								
16										
17		Summe								
18										
19										
20										
21										
22										
23										
24										
25										
26										

Haushaltsrechnung

Ausgabe
Einnahme

Zeile	Erstattungen	Reineinnahmen Reinausgaben	Von der Spalte 16 entfallen auf Änderungen durch				Haushaltsreste zum Übertrag ins neue Jahr a = alte n = neue Reste	Endgültiges Anordn.-Soll des lfd. Jahres einschl. zu übertragende Haush.-Reste u. Anordn. auf Haush.-Reste a. V.	Haushaltssoll und Änderungen sowie Haushalts- Reste a. V.	Haush.-Vergleich Anordnungssoll gegenüber Haushaltssoll mehr = S weniger = D (Spalte 15 zu 16)	Von den Zahlungs- anordnungen (Spalte 15) sind vermögens- wirksam
			Nachtragspläne	Verstärkungs- mittel	+	-					
	9	10	11	12	13		14	15	16	17	18
1							a				
2							n				
3							a				
4							n	***16.509,18	***22.230,00	***5.720,82	
5							a		***1.000,00	***1.000,00	
6							n				
7							a				
8							n	***16.509,18	***23.230,00	***6.720,82	
9							a				
10							n				
11							a				
12							n	***286,54	***230,00	D ***56,54	
13							a	***65.220,87	***64.450,00	***1.229,13	
14	Stadt A Sankt Aug., ME 1377, Bl. 16						n		***1.500,00		
15							a	***1.051,58		***248,62	
16							n	***64.558,59	***65.980,00	***1.421,41	
17							a				
18							n				
19							a				
20							n				
21							a				
22							n				
23							a				
24							n				
25							a				
26							n				

Ausgaben
Einnahme

Kassen- und

Haushaltsstelle		Abgänge auf Reste aus Vorjahren H = Haush.-Reste K = Kassen-Reste	Reste aus Vorjahren H = Haush.-Reste K = Kassen-Reste	Gesamt- Rechnungssoll	Ist	Verbliebene Reste (davon Haush.- Reste s. Spalte 14)	Bemerkungen
Nr.	Bezeichnung						
1	2	3	4	5	6	7	8
8	<u>WIRTSCHAFTLICHE UNTERNEHMEN</u>						
815	Wasserversorgung	B ***232 50	H K *3.904,15	***56.324,89	***52.641,94	D ***3.682,95	
819	Übrige Versorgungsunternehmen		H K	***4.210,23	***4.210,23		
890	Sonstige wirtschaftl. Unternehmen		H K	***4.280,00	***4.280,00		
	Summe	B ***232 50	H K *3.904,15	***60.963,12	***57.280,17	D ***3.682,95	
9	<u>FINANZEN UND STEUERN</u>		H K				
910	Nicht aufteilbarer Schuldendienst		H K	***55,23	***55,23		
940	Allgemeines Grundvermögen		H K **435,00	***2.025,61	***1.367,61	D ***658,00	
960	Steuern und steuerähnliche Einnahmen, allgemeine Finanzzuweisungen		H K 14.133,52	***481.901,15	***473.568,22	D ***8.332,93	
970	Abwicklung der Vorjahre		H K 66.481,26	**102.573,47	**102.573,47		
	Summe		H K 81.049,78	**586.555,16	**577.564,53	D ***8.990,93	
21			H K				
22			H K				
23			H K				
24			H K				
25			H K				
26			H K				

Haushaltsrechnung

Ausgabe
Einnahme

Zeile	Erstattungen	Reineinnahmen Reinausgaben	Von der Spalte 16 entfallen auf Änderungen durch				Haushaltsreste zum Übertrag ins neue Jahr a = alte n = neue Reste	Endgültiges Anordn.-Soll des lfd. Jahres einschl. zu übertragende Haush.-Reste u. Anordn. auf Haush.-Reste a. V.	Haushaltssoll und Änderungen sowie Haushalts- Reste a. V.	Haush.-Vergleich Anordnungssoll gegenüber Haushaltssoll mehr = S weniger = D (Spalte 15 zu 16)	Von den Zahlungs- anordnungen (Spalte 15) sind vermögens- wirksam
			Nachtragspläne	Verstärkungs- mittel	Deckungsvermerke + -						
	9	10	11	12		13	14	15	16	17	18
1							a				
2							n				
3							a				
4							n				
5							a				
6							n				
7							a				
8							n				
9							a				
10							n				
11							a				
12							n				
13							a				
14							n				
15							a				
16							n				
17							a				
18							n				
19							a				
20							n				
21							a				
22							n				
23							a				
24							n				
25							a				
26							n				

StadtA Sankt Aug., ME 1377, Bl. 17

Kassen- und

Zeile	Nr.	Haushaltsstelle Bezeichnung	Abgänge auf Reste aus Vorjahren H = Haush.-Reste K = Kassen-Reste	Reste aus Vorjahren H = Haush.-Reste K = Kassen-Reste	Gesamt- Rechnungssoll	Ist	Verbliebene Reste (davon Haush.- Reste s. Spalte 14)	Bemerkungen
			3	4	5	6	7	
1	1	2			5	6	7	8
2				H K				
3				H K				
4				H K				
5				H K				
6				H K				
7				H K				
8				H K				
9				H K				
10				H K				
11				H K				
12				H K				
13				H K				
14				H K				
15				H K				
16				H K				
17				H K				
18				H K				
19				H K				
20				H K				
21				H K				
22				H K				
23				H K				
24				H K				
25				H K				
26				H K				

Haushaltsrechnung

Ausgabe
Einnahme

Zeile	Erstattungen	Reineinnahmen Reinausgaben	Von der Spalte 16 entfallen auf Änderungen durch				Haushaltsreste zum Übertrag ins neue Jahr a = alte n = neue Reste	Endgültiges Anordn.-Soll des lfd. Jahres einschl. zu übertragende Haush.-Reste u. Anordn. auf Haush.-Reste a. V.	Haushaltssoll und Änderungen sowie Haushalts- Reste a. V.	Haush.-Vergleich Anordnungssoll gegenüber Haushaltssoll mehr = S weniger = (ohne Zeichen) (Spalte 15 zu 16)	Von den Zahlungs- anordnungen (Spalte 15) sind vermögens- wirksam
			Nachtragspläne	Verstärkungs- mittel	+	-					
	9	10	11	12	13		14	15	16	17	18
1	Stadt A Sankt Aug., ME 1377, Bl. 18						a				
2							n				
3							a				
4							n				
5							a				
6							n				
7							a				
8							n				
9							a				
10							n				
11							a				
12							n				
13							a				
14							n				
15							a				
16							n				
17							a				
18							n				
19							a				
20							n				
21							a				
22							n				
23							a				
24							n				
25							a				
26							n				

Zeile	Nr.	H a u s h a l t s s t e l l e Bezeichnung	Abgänge auf Reste aus Vorjahren H = Haush.-Reste K = Kassen-Reste	Reste aus Vorjahren H = Haush.-Reste K = Kassen-Reste	Gesamt- Rechnungssoll	Ist	Verbliebene Reste (davon Haush.- Reste s. Spalte 14)	Bemerkungen
			3	4	5	6	7	
1	1	2						8
2	0	<u>ALLGEMEINE VERWALTUNG</u>						
3		Dienstaufwandsentschädigung und Ehren-						
4	090.480	sold für den Bürgermeister (SN)			***1.800,00	***1.800,00		
5		Lohnausfall und Barauslagen, Sitzungs-						
6	090.650	gelder an Rats-u. Ausschussmitglieder			***880,00	***880,00		
7		Amtliche Blätter, Zeitschriften, Bücher,						
8	090.651	Bekanntmachungen			***150,00	***150,00		
9		Post- und Fernspreckgebühren						
10	090.652				***90,81	***90,81		
11		Beiträge an den Gemeindetag u.a.						
12	090.653	Verbände und Vereine			***281,40	***281,40		
13		Haftpflicht und Unfallversicherungs-						
14	090.654	beiträge, Schadenersatzleistungen			***845,42	***845,42		
15		Vermischte sächliche Ausgaben						
16	090.655				***402,53	***402,53		
17		Verfüngungsmittel d. Bürgermeisters						
18	090.656				***311,05	***311,05		
19		Gerichts-, Anwalts- und ähnliche						
20	090.657	Kosten			***2,40	***2,40		
21		Geschenke zu Ehe-, Alters- und						
22	090.658	sonstigen Jubiläen			***830,85	***830,85		
23		Kosten der Gemeindewahlen						
24	090.659				***1.343,25	***1.343,25		
25								
26		Summe			***6.937,21	***6.937,21		

Haushaltsrechnung

Ausgabe
Einnahme

Zeile	Erstattungen	Reineinnahmen Reinausgaben	Von der Spalte 16 entfallen auf Änderungen durch				Haushaltsreste zum Übertrag ins neue Jahr a = alle n = neue Reste	Endgültiges Anordn.-Soll des lfd. Jahres einschl. zu übertragende Haush.-Reste u. Anordn. auf Haush.-Reste a. V.	Haushaltsoll und Änderungen sowie Haushalts- Reste a. V.	Haush.-Vergleich Anordnungsoll gegenüber Haushaltsoll mehr = S weniger = D (Spalte 15 zu 16)	Von den Zahlungs- anordnungen (Spalte 15) sind vermögens- wirksam
			Nachtragspläne	Verstärkungs- mittel	+	-					
	9	10	11	12			14	15	16	17	18
1											
2							n				
3							n	****1.800,00	****1.800,00		
4							n	****1.800,00	****1.800,00		
5							n	****680,00	****200,00	****920,00	
6							n	****150,00	****400,00	****50,00	
7							n	****90,81	****520,00	****509,19	
8							n	****281,40	****900,00	****54,58	
9							n	****845,42	****1.000,00	****597,67	
10							n	****311,05	****500,00	****188,95	
11							n	****2,40	****900,00	****297,60	
12							n	****830,85	****1.550,00	****69,15	
13							n	****1.343,25	****6,75	****6,75	
14							n	****6.937,21	****9.470,00	****2.532,79	
15							n				
16							n				
17							n				
18							n				
19							n				
20							n				
21							n				
22							n				
23							n				
24							n				
25							n				
26							n				

StadtA Sankt Aug., ME 1377, Bl. 19

Zeile	Nr.	Haushaltsstelle Bezeichnung	Abgänge auf Reste aus Vorjahren H = Haush.-Reste K = Kassen-Reste		Reste aus Vorjahren H = Haush.-Reste K = Kassen-Reste		Gesamt- Rechnungssoll	Ist	Verbliebene Reste (davon Haush.- Reste s. Spalte 14)	Bemerkungen
			3	4	5	6				
1	2									
2		<u>SCHULEN</u>								
3	210	<u>Volks- und Hilfsschulen</u>								
4										
5	210.430	Persönliche Ausgaben für Schuldner einschl. Sozialversicherung (SN)			***5.890,48	***5.890,48				
6										
7	210.512	Gemeindeanteil a.d.Personalkosten			***26.934,60	***26.934,60				
8										
9	210.521	Kostenanteil an den Gesamtschulver- band St. Augustin			***5.114,83	***5.114,83				
10										
11	210.610	Laufende Unterhaltung der Schulgebäude und Lehrerdienstwohnung			***1.906,99	***1.906,99				
12										
13	210.650	Steuern, Abgaben, Versicherung der Schulgebäude			***281,80	***281,80				
14										
15	210.651	Reinigung, Heizung, Beleuchtung und Wasserverbrauch			***2.473,87	***2.473,87				
16										
17	210.652	Laufende Unterhaltung der Schulein- richtung, Lehr- u. Lernmittel, Schulbücher.			***1.225,61	***1.225,61				
18										
19	210.653	Schulveranstaltungen			***826,00	***826,00				
20										
21	210.654	Unfallversicherung für Schüler und Reinigungspersonal			***51,29	***51,29				
22										
23	210.655	Allgemeine sächl. Schulausgaben (Zeit- schriften, Schreibmaterial usw.)			***518,80	***518,80				
24										
25	210.980	Neuanschaffung von Schuleinrichtungs- gegenständen			***355,00	***355,00				
26										

Haushaltsrechnung

Ausgabe
Einnahme

Zeile	Erstattungen	Reineinnahmen Reinausgaben	Von der Spalte 16 entfallen auf Änderungen durch				Haushaltsreste zum Übertrag ins neue Jahr a = alte n = neue Reste	Endgültiges Anordn.-Soll des lfd. Jahres einschl. zu übertragende Haush.-Reste u. Anordn. auf Haush.-Reste a. V.	Haushaltsoll und Änderungen sowie Haushalts- Reste a. V.	Haush.-Vergleich Anordnungsoll gegenüber Haushaltsoll mehr = S weniger = (ohne Zeichen) (Spalte 15 zu 16)	Von den Zahlungs- anordnungen (Spalte 15) sind vermögens- wirksam
			Nachtragspläne	Verstärkungs- mittel	+	-					
	9	10	11	12	13		14	15	16	17	18
1							a				
2							n				
3							a				
4							n				
5							a				
6							n	***3.890,48	***3.900,00	***9,52	
7							a	***26.934,60	***25.410,00	D ***1.524,60	
8							n	***5.114,83	***7.500,00	***2.385,17	
9							a	***1.906,99	***2.000,00	***93,01	
10							n	***281,80	***2.900,00	***18,20	
11							a	***2.473,87	***1.400,00	***1.073,87	
12							n	***826,00	***1.000,00	***174,00	
13							a	***51,29	***200,00	***148,71	
14							n	***518,80	***1.000,00	D ***18,80	
15							a	***355,00	***1.000,00	***645,00	
16							n				
17							a				
18							n				
19							a				
20							n				
21							a				
22							n				
23							a				
24							n				
25							a				
26							n				

Stadt A Sankt Aug., ME 1377, Bl. 20

Zeile	Nr.	H a u s h a l t s s t e l l e Bezeichnung	Abgänge auf Reste aus Vorjahren H = Haush.-Reste K = Kassen-Reste		Reste aus Vorjahren H = Haush.-Reste K = Kassen-Reste		Gesamt- Rechnungssoll	Ist	Verbliebene Reste (davon Haush.- Reste s. Spalte 14)	Bemerkungen
			3	4						
1	210.981	Neuanschaffung v. Lehr- u. Lernmitteln					****869,65	****869,65		
2		Summe								
3										
4										
5	246	Berufsschulen								
6										
7	246.517	Zuschüsse an fremde Berufsschulträger								
8										
9										
10		Summe								
11	3	KULTUR								
12										
13	390.523	Zuschüsse für Ortsveranstaltungen, Beihilfen an Vereine						****1.500,00	****1.500,00	
14										
15		Summe								
16										
17	4	FÜRSORGE UND JUGENDHILFE								
18										
19	410	Allgemeine Fürsorge								
20										
21	410.513	Anteil an den Fürsorgeausgaben in der allgemeinen Fürsorge								
22										
23	410.514	Anteil an den Kosten der Anstaltsfür- sorge für Geisteskranke, Blinde usw.								
24										
25		Summe								
26										

Haushaltsrechnung

Ausgabe
Einnahme

Zeile	Erstleistungen	Reineinnahmen Reinausgaben	Von der Spalte 16 entfallen auf Änderungen durch				Haushaltsreste zum Übertrag ins neue Jahr a = alte n = neue Reste	Endgültiges Anordn.-Soll des lfd. Jahres einschl. zu übertragende Haush.-Reste u. Anordn. auf Haush.-Reste a. V.	Haushaltsoll und Änderungen sowie Haushalts- Reste a. V.	Haush.-Vergleich Anordnungsoll gegenüber Haushaltsoll mehr = D weniger = (ohne Zeichen) (Spalte 15 zu 16)	Von den Zahlungs- anordnungen (Spalte 15) sind Vermögens- wirksam
			Nachtragspläne	Verstärkungs- mittel	+	-					
	9	10	11	12	13		14	15	16	17	18
1											
2											
3											
4											
5											
6											
7											
8											
9											
10											
11											
12											
13											
14											
15											
16											
17											
18											
19											
20											
21											
22											
23											
24											
25											
26											

StadtA Sankt Aug., ME 1377, Bl. 21

Zeile	Nr.	H a u s h a l t s s t e l l e Bezeichnung	Abgänge auf Reste aus Vorjahren H = Haush.-Reste K = Kassen-Reste	Reste aus Vorjahren H = Haush.-Reste K = Kassen-Reste	Gesamt- Rechnungssoll	Ist	Verbliebene Reste (davon Haush.- Reste s. Spalte 14)	Bemerkungen
			3	4	5	6	7	
1	420	<u>Kriegsfolgenhilfe</u>		H				
2				K				
3	420.513	Anteil an den Fürsorgeausgaben in der Kriegsfolgenhilfe		H				
4				K				
5		Summe		H				
6				K				
7	490	<u>Sonstige Fürsorge und Jugendhilfe</u>		H				
8				K				
9	490.523	Zuschüsse an Organe der freien Wohlfahrtspflege		H	*****500,00	*****500,00		
10				K				
11	490.524	Zuschuss an den Kindergarten		H	*****1.200,00	*****1.200,00		
12				K				
13		Summe		H				
14				K	*****1.700,00	*****1.700,00		
15	5	<u>GESUNDHEITS- UND JUGENDPFLEGE</u>		H				
16				K				
17	590	<u>Gesundheits- und Jugendpflege</u>		H				
18				K				
19	590.430	Persönliche Ausgaben für Reinigungs- und Wartungspersonal (SW)		H	***2.478,36	***2.478,36		
20				K				
21	590.523	Zuschüsse für Jugendpflege		H	***500,00	***500,00		
22				K				
23	590.524	Zuschuss für ambulante Krankenpflege		H	***754,88	***754,88		
24				K				
25	590.610	Laufende bauliche Unterhaltung der Turnhalle einschl. Versicherung		H	***890,84	***890,84		
26				K				

Haushaltsrechnung

Ausgabe
Einnahme

Zeile	Erstattungen	Reineinnahmen Reinausgaben	Von der Spalte 16 entfallen auf Änderungen durch				Haushaltsreste zum Übertrag ins neue Jahr a = alle n = neue Reste	Endgültiges Anordn.-Soll des lfd. Jahres einschl. zu übertragende Haush.-Reste u. Anordn. auf Haush.-Reste a. V.	Haushaltssoll und Änderungen sowie Haushalts- Reste a. V.	Haush.-Vergleich Anordnungs-soll gegenüber Haushaltssoll mehr = S weniger = D (Spalte 15 zu 16)	Von den Zahlungs- anordnungen (Spalte 15) sind vermögens- wirksam
			Nachtragspläne	Verstärkungs- mittel	+	-					
9		10	11	12	13		14	15	16	17	18
1							a				
2							n				
3							a		****4.000,00	****4.000,00	
4							n				
5							a	****4.000,00	****4.000,00	****4.000,00	
6							n				
7							a				
8							n		****500,00		
9							a	****500,00	****1.200,00		
10							n	****1.200,00			
11							a				
12							n	****1.700,00	****1.700,00		
13							a	****1.700,00			
14							n				
15							a				
16							n				
17							a				
18							n				
19							a		****2.700,00		
20							n	****2.700,00	****500,00	****221,64	
21							a	****500,00			
22							n	****500,00			
23							a		****800,00		
24							n	****754,88	****2.500,00	****45,12	
25							a				
26							n	****890,84		****1.609,16	

Kassen- und

Zeile	Nr.	H a u s h a l t s s t e l l e Bezeichnung	Abgänge auf Reste aus Vorjahren H = Haush.-Reste K = Kassen-Reste	Reste aus Vorjahren H = Haush.-Reste K = Kassen-Reste	Gesamt- Rechnungssoll	Ist	Verbliebene Reste (davon Haush.- Reste s. Spalte 14)	Bemerkungen
			3	4	5	6	7	
1	590.650	Reinigung, Heizung, Beleuchtung und sonstige sächliche Ausgaben				***1.748,17		
2			H					
3	590.890	Verzinsung von Schulden (SN)	K					
4						***1.951,00		
5	590.910	Tilgung von Schulden (SN)	H					
6			K			***2.949,00		
7	590.940	Grunderwerb für Sportanlagen	H					
8			K					
9		Summe						
10			H			***11.272,25		
11	6	BAU- UND WOHNUNGSWESEN	K					
12			H					
13	640	Wohnungsbau und Wohnsiedlung	K					
14			H					
15	640.650	Vermessungskosten	K					
16			H					
17	640.940	Ankauf von Siedlungsgelände einschl. Nebenkosten	K			***480,00		
18			H					
19		Summe						
20			K			***480,00		
21	650	Strassen, Wege, Brücken und sonstiger Tiefbau	H					
22			K					
23	650.430	Arbeiterlöhne und Sozialversicherung (SN)	H			***19.845,03		
24			K					
25	650.610	Laufende Unterhaltung der Strassen, Wege, Brücken	H			***11.208,55		
26			K	B	*1.000,00	***12.208,55	D ***1.000,00	

Haushaltsrechnung

Ausgabe
Einnahme

Zeile	Erstattungen	Reineinnahmen Reinausgaben	Von der Spalte 16 entfallen auf Änderungen durch				Haushaltsreste zum Übertrag ins neue Jahr a = alle n = neue Reste	Endgültiges Anordn.-Soll des lfd. Jahres einschl. zu übertragende Haush.-Reste u. Anordn. auf Haush.-Reste a. V.	Haushaltssoll und Änderungen sowie Haushalts- Reste a. V.	Haush.-Vergleich Anordnungssoll gegenüber Haushaltssoll mehr = S weniger = (ohne Zeichen) (Spalte 15 zu 16)	Von den Zahlungs- anordnungen (Spalte 15) sind vermögens- wirksam
			Nachtragspläne	Verstärkungs- mittel	+	-					
	9	10	11	12	13		14	15	16	17	18
1								***1.714,17	***3.000,00	***1.251,83	
2								***2.200,00	***2.200,00	***249,00	
3								***2.800,00	***2.800,00	***149,00	
4											
5											
6								***2.949,00	***15.000,00	***15.000,00	
7											
8											
9											
10								***11.272,25	***29.500,00	***18.227,75	
11											
12											
13											
14											
15									***2.000,00	***2.000,00	
16									***4.000,00	***5.520,00	
17								***4.80,00			
18											
19								***4.80,00			
20								***6.000,00	***5.520,00		
21											
22											
23									***19.000,00		
24								***19.845,03		***845,03	
25									***13.000,00		
26								***11.208,55		***1.791,45	

H a u s h a l t s s t e l l e		Bezeichnung		Abgänge auf Reste aus Vorjahren H = Haush.-Reste K = Kassen-Reste		Reste aus Vorjahren H = Haush.-Reste K = Kassen-Reste		Gesamt- Rechnungssoll		Ist		Verbliebene Reste (davon Haush.- Reste s. Spalte 14)		Bemerkungen	
Nr.		2		3		4		5		6		7		8	
1															
1	650.650	Unterhaltung der Arbeitsgeräte, Schilder und Verkehrszeichen				H			*****944,61	*****944,61					
2						K									
3	650.651	Anerkennungsgebühren				H			*****50,00	*****50,00					
4						K									
5	650.653	Unterhaltung und Instandsetzung der Verkehrsampelanlage				H			*****344,67	*****344,67					
6						K									
7	650.655	Stromkosten der Signalanlage				H			*****1.739,99	*****1.739,99					
8						K									
9	650.890	Verzinsung von Schulden (SN)				H			*****1.442,40	*****1.442,40					
10						K									
11	650.910	Tilgung von Schulden (SN)				H			*****1.757,60	*****1.757,60					
12						K									
13	650.940	Erwerb von Strassenland einschl. Nebenkosten				H			*****25.848,25	*****25.848,25					
14						K									
15	650.960	Neu- und Ausbau, grössere Instand- setzungen von Strassen				H A	31.742,63		***81.742,63	***5.475,60			D **76.237,03		
16						K									
17	650.961	Ausbau des Holzweges				H A	51.439,55		***75.769,20	***75.769,20					
18						K									
19	650.970	Herstellung einer Signalanlage				H			***1.449,42	***1.449,42					
20						K									
21						H A	83.152,18		***223.032,55	***445.795,52			D **77.237,03		
22						K B	*1.000,00								
23						H									
24						K									
25						H									
26						K									

Haushaltsrechnung

Ausgabe
Einnahme

Zeile	Erstattungen	Reineinnahmen Reinausgaben	Von der Spalte 16 entfallen auf Änderungen durch				Haushaltsreste zum Übertrag ins neue Jahr a = alte n = neue Reste	Endgültiges Anord.-Soll des lfd. Jahres einschl. zu übertragende Haush.-Reste u. Anordn. auf Haush.-Reste a. V.	Haushaltssoll und Änderungen sowie Haushalts- Reste a. V.	Haush.-Vergleich Anordnungs-soll gegenüber Haushaltssoll mehr = D weniger = (ohne Zeichen) (Spalte 15 zu 16)	Von den Zahlungs- anordnungen (Spalte 15) sind vermögens- wirksam
			Nachtragspläne	Verstärkungs- mittel	+	-					
	9	10	11	12	13		14	15	16	17	18
1											
2											
3											
4											
5											
6											
7											
8											
9											
10											
11											
12											
13											
14											
15											
16											
17											
18											
19											
20											
21											
22											
23											
24											
25											
26											

Stadt A Sankt Aug., ME 1377, Bl. 24

Zeile	Nr.	H a u s h a l t s s t e l l e Bezeichnung	Abgänge auf Reste aus Vorjahren H = Haush.-Reste K = Kassen-Reste	Reste aus Vorjahren H = Haush.-Reste K = Kassen-Reste	Gesamt- Rechnungssoll	Ist	Verbliebene Reste (davon Haush.- Reste s. Spalte 14)	Bemerkungen
			3	4	5	6	7	
1	1							
2	1							8
3	690	<u>Sonstiges Bauwesen</u>						
4	690.650	Vermessungskosten f. Durchführungspläne	A***9.186,28	A*9.186,28				
5	690.651	Kosten der Durchführungspläne	A***4.778,26	A*4.778,26				
6	690.655	Kosten des Umlegungsverfahrens (Durchführungsplan Nr. 2)						
7		Summe	A**13.964,54	A13.964,54				
8	7	<u>ÖFFENTLICHE EINRICHTUNGEN UND WIRTSCHAFTSFÖRDERUNG</u>						
9	710	<u>Feuerlöschwesen</u>						
10	710.480	Entschädigung an Amtwehrführer und Gerätewart (SW)			****365,00	****365,00		
11	710.521	Beitrag an den Landesverband			****34,20	****34,20		
12	710.610	Laufende Unterhaltung des Gerätehauses			****7,50	****7,50		
13	710.650	Laufende Unterhaltung der Geräte und Ausrüstung			****57,50	****57,50		
14	710.651	Unterhaltung und Betriebskosten des Mannschaftswagens u.d. Motorspritze			****854,64	****854,64		
15	710.652	Unfallversicherungsbeiträge			****525,52	****525,52		

Haushaltsrechnung

Ausgabe
Einnahme

Zeile	Erstattungen	Reineinnahmen Reinausgaben	Von der Spalte 16 entfallen auf Änderungen durch				Haushaltsreste zum Übertrag ins neue Jahr a = alle n = neue Reste	Endgültiges Anordn.-Soll des lfd. Jahres einschl. zu übertragende Haush.-Reste u. Anordn. auf Haush.-Reste a. V.	Haushaltsoll und Änderungen sowie Haushalts- Reste a. V.	Haush.-Vergleich Anordnungsoll gegenüber Haushaltsoll mehr = S weniger = D (Spalte 15 zu 16)	Von den Zahlungs- anordnungen (Spalte 15) sind vermögens- wirksam
			Nachtragspläne	Verstärkungs- mittel	+	-					
	9	10	11	12	13		14	15	16	17	18
1							a				
2							n				
3							a		**10.186,28	**10.186,23	
4							n		**5.778,26	**5.778,26	
5							a				
6							n				
7							a				
8							n				
9							a				
10							n	**15.964,54	**15.964,54	**15.964,54	
11							a				
12							n				
13							a				
14							n				
15							a	**365,00	**370,00	**5,00	
16							n	**31,20	**40,00	**8,80	
17							a	**1,50	**200,00	**192,50	
18							n	**573,0	**800,00	**227,0	
19							a	**854,64	**530,00	**324,64	
20							n	**525,32		**4,68	
21							a				
22							n				
23							a				
24							n				
25							a				
26							n				

StadtA Sankt Aug., ME 1377, Bl. 25

Zeile	Nr.	H a u s h a l t s s t e l l e Bezeichnung	Abgänge auf Reste aus Vorjahren H = Haush.-Reste K = Kassen-Reste		Reste aus Vorjahren H = Haush.-Reste K = Kassen-Reste		Gesamt- Rechnungssoll	Ist	Verbliebene Reste (davon Haush.- Reste s. Spalte 14)	Bemerkungen
			3	4						
1	710.653	Fernsprechgebühren			H		*****472,23	*****472,23		
2					K					8
3	710.654	Vermischte sächliche Ausgaben			H		*****95,96	*****95,96		
4					K					
5	710.980	Neuanschaffung von Geräten und Ausrüstung			H		*****1.064,40	*****1.064,40		
6					K					
7					H					
8		Summe			K		*****3.473,55	*****3.473,55		
9	750	Sonstige öffentliche Einrichtungen			H					
10					K					
11	751	Strassenbeleuchtung			H					
12		-----			K					
13	751.610	Laufende Unterhaltung der Strassenbeleuchtung			H		*****548,25	*****548,25		
14					K					
15	751.650	Stromkosten			H		*****1.567,08	*****1.567,08		
16					K					
17	751.970	Erweiterung der Strassenbeleuchtung			H A	22.000,00	*****24.646,90	*****24.646,90		
18					K					
19	752	Kanalisation			H					
20		-----			K					
21	752.890	Verzinsung von Schulden (SN)			H		*****37.257,69	*****37.257,69		
22					K					
23	752.910	Tilgung von Schulden (SN)			H		*****13.816,20	*****13.816,20		
24					K					
25	753	Müllbeseitigung			H		*****2.374,54	*****2.374,54		
26	753.650	Kosten der Müllbeseitigung			K					

Haushaltsrechnung

Ausgabe
Einnahme

Zeile	Erstattungen	Reineinnahmen Reinausgaben	Von der Spalte 16 entfallen auf Änderungen durch				Haushaltsreste zum Übertrag ins neue Jahr a = alle n = neue Reste	Endgültiges Anordn.-Soll des lfd. Jahres einschl. zu übertragende Haush.-Reste u. Anordn. auf Haush.-Reste a. V.	Haushaltsoll und Änderungen sowie Haushalts- Reste a. V.	Haush.-Vergleich Anordnungsoll gegenüber Haushaltsoll mehr = S mehrer = D weniger = (ohne Zeichen) (Spalte 15 zu 16)	Von den Zahlungs- anordnungen (Spalte 15) sind vermögens- wirksam
			Nachtragspläne	Verstärkungs- mittel	+	-					
	9	10	11	12			14	15	16	17	18
1								****472,23	****500,00	****27,77	
2								****200,00	****200,00	****104,04	
3								****95,96	****1.100,00	****35,60	
4								****1.064,40	****4.040,00	****566,45	
5								****5473,55	****1.200,00	****651,75	
6								****548,25	****2.800,00	****1.232,92	
7								****1.567,08	****52.000,00	****7.553,10	
8								****24.646,90			
9											
10											
11											
12											
13											
14											
15											
16											
17											
18											
19											
20											
21											
22								***57.257,69	***58.500,00	***1.242,31	
23								***15.816,20	***20.790,00	***6.973,80	
24								***2.374,34	***6.700,00	***4.325,66	
25											
26											

StadtA Sankt Aug., ME 1377, Bl. 26

Zeile	H a u s h a l t s s t e l l e		Abgänge auf Reste aus Vorjahren H = Haush.-Reste K = Kassen-Reste	Reste aus Vorjahren H = Haush.-Reste K = Kassen-Reste	Gesamt- Rechnungssoll	Ist	Verbliebene Reste (davon Haush.- Reste s. Spalte 14)	Bemerkungen
	Nr.	Bezeichnung						
	1	2	3	4	5	6	7	8
1	755	<u>Friedhofs- und Bestattungswesen</u>						
2								
3	755.610	Unterhaltungskosten für Friedhof und Leichenhalle			***4.114,77	***4.114,77		
4								
5	755.611	Unterhaltung der Kriegergräber und -denkmäler						
6								
7	755.940	Grunderwerb f.Friedhofserweiterung			***72.674,40	***72.674,40		
8								
9	755.970	Einfriedigung des Friedhofes	A *****326,52	H A **625,00	***298,48	***298,48		
10								
11	755.971	Neuanlegung des Ehrenfriedhofes			***2.185,23	***2.185,23		
12								
13		Summe	A *****326,52	H A 22.625,00	***159.483,34	***159.483,34		
14								
15	760	<u>Förderung der Land- u.Forstwirtschaft</u>						
16								
17	761	<u>Allgemeine Förderung der Land- und Forstwirtschaft</u>						
18								
19	761.610	Ausbau und Instandsetzung von Feld- und Wirtschaftswegen						
20								
21	761.650	Schädlingsbekämpfung			***94,03	***94,03		
22								
23	762	<u>Bullenhaltung</u>						
24								
25	762.523	Zuschuss zur Bullenhaltung			***1.000,00	***1.000,00		
26								

Haushaltsrechnung

Ausgabe
Einnahme

Zeile	Erstattungen	Reineinnahmen Reinausgaben	Von der Spalte 16 entfallen auf Änderungen durch				Haushaltsreste zum Übertrag ins neue Jahr a = alte n = neue Reste	Endgültiges Anordn.-Soll des lfd. Jahres einschl. zu übertragende Haush.-Reste u. Anordn. auf Haush.-Reste a. V.	Haushaltsoll und Änderungen sowie Haushalts- Reste a. V.	Haush.-Vergleich Anordnungssoll gegenüber Haushaltsoll mehr = D weniger = (ohne Zeichen) (Spalte 15 zu 16)	Von den Zahlungs- anordnungen (Spalte 15) sind vermögens- wirksam
			Nachtragspläne	Verstärkungs- mittel	+	-					
1											
2											
3											
4								****4.114,77	****2.000,00	D **2.114,77	
5									****400,00	****400,00	
6									***70.000,00	***2.674,40	
7											
8								***72.674,40	***625,00	D **2.674,40	
9								****298,48		***526,52	
10								***2.185,23		D **2.185,23	
11											
12											
13											
14								**159.483,34	**175.015,00	**15.531,66	
15											
16											
17											
18											
19									****1.000,00		
20									****100,00	**1.000,00	
21								****94,03		****5,97	
22											
23											
24											
25									****1.000,00		
26								****1.000,00			

Zeile	Nr.	H a u s h a l t s s t e l l e Bezeichnung	Abgänge auf Reste aus Vorjahren H = Haush.-Reste K = Kassen-Reste		Reste aus Vorjahren H = Haush.-Reste K = Kassen-Reste		Gesamt- Rechnungssoll	Ist	Verbliebene Reste (davon Haush.- Reste s. Spalte 14)	Bemerkungen
			3	4						
1	763	Ziegenbockhaltung			H					
2					K					
3	763.523	Zuschuss zur Ziegenbockhaltung			H					
4					K					
5					H					
6		Summe			K		***1.094,03	***1.094,03		
7	8	WIRTSCHAFTLICHE UNTERNEHMEN			H					
8					K					
9	815	Wasserversorgung			H					
10					K					
11	815.430	Persönliche Ausgaben für Wasser- geldeinholer (SN)			H					
12					K		***2.087,89	***2.087,89		
13	815.610	Unterhaltungskosten des Rohrnetzes			H					
14					K		***1.834,59	***1.834,59		
15	815.611	Unterhaltungskosten der Wasserver- sorgungsanlage			H					
16					K		***2.252,57	***2.252,57		
17	815.650	Stromkosten			H					
18					K		***7.099,38	***7.099,38		
19	815.651	Reparatur u. Einbau von Wassermessern			H					
20					K		***522,00	***522,00		
21	815.652	Kosten der Chlorung und Trinkwasser- untersuchung			H					
22					K		***642,00	***642,00		
23	815.654	Kosten der Pflichtprüfung			H					
24					K		***800,00	***800,00		
25	815.655	Körperschaftssteuern u. sonst. Steuern			H					
26					K		***1.468,00	***1.468,00		

Haushaltsrechnung

Ausgabe
Einnahme

Zeile	Erstattungen	Reineinnahmen Reinausgaben	Von der Spalte 16 entfallen auf Änderungen durch				Haushaltsreste zum Übertrag ins neue Jahr a = alte n = neue Reste	Endgültiges Anordn.-Soll des lfd. Jahres einschl. zu übertragende Haush.-Reste u. Anordn. auf Haush.-Reste a. V.	Haushaltsoll und Änderungen sowie Haushalts- Reste a. V.	Haush.-Vergleich Anordnungssoll gegenüber Haushaltsoll mehr = S mehrer = D (Spalte 15 zu 16)	Von den Zahlungs- anordnungen (Spalte 15) sind vermögens- wirksam
			Nachtragspläne	Verstärkungs- mittel	+	-					
	9	10	11	12	13		14	15	16	17	18
1							a		***200,00	***200,00	
2							a				
3							a				
4							a				
5							a	***1.094,03	***2.300,00	***1.205,97	
6							a				
7							a				
8							a				
9							a				
10							a				
11							a	***2.087,89	***2.800,00	***712,11	
12							a				
13							a	***2.087,89	***3.000,00	***1.468,61	
14							a	***1.831,59	***2.100,00	***152,57	
15							a	***2.252,57	***7.600,00	***500,62	
16							a	***7.099,58	***800,00	***522,00	
17							a	***7.099,58	***1.100,00	***458,00	
18							a	***522,00	***800,00	***278,00	
19							a	***642,00	***800,00		
20							a	***642,00	***2.100,00	***652,00	
21							a	***800,00			
22							a	***1.468,00			
23							a				
24							a				
25							a				
26							a				

Kassen- und

Zeile	Haushaltsstelle		Abgänge auf Reste aus Vorjahren H = Haush.-Reste K = Kassen-Reste	Reste aus Vorjahren H = Haush.-Reste K = Kassen-Reste	Gesamt- Rechnungssoll	Ist	Verbliebene Reste (davon Haush.- Reste s. Spalte 14)	Bemerkungen
	Nr.	Bezeichnung						
	1	2	3	4	5	6	7	8
1	815.657	Vermischte sächliche Ausgaben		H				
2				K				
3	815.890	Verzinsung von Schulden (SN)		H	****5.901,09	****5.901,09		
4				K				
5	815.910	Tilgung von Schulden (SN)		H	****3.643,37	****3.643,37		
6				K				
7	815.930	Bildung und Verstärkung der Wasser- leitungsrücklage (SN)		H	*****2,67	*****2,67		
8				K				
9	815.970	Anschaffung v. Betriebseinrichtungen		H	****4.534,53	****4.534,53		
10				K				
11	815.971	Erweiterungsbauten d. Wasserleitung		H	***15.737,98	***15.737,98		
12				K				
13	815.980	Neuanschaffung von Wassermessern und Geräten		H				
14				K				
15				H				
16		Summe		K	***46.529,87	***46.529,87		
17	9	FINANZEN UND STEUERN		H				
18				K				
19	940	Allgemeines Grundvermögen		H				
20				K				
21	942	Wohn- und Geschäftsgrundstücke		H				
22		-----		K				
23	942.610	Bauliche Unterhaltung d. Wohngebäude		H				
24				K	****190,59	****190,59		
25	942.650	Steuern, Abgaben, Versicherung der Gebäude		H	****496,90	****496,90		
26				K				

Haushaltsrechnung

Ausgabe
Einnahme

Zeile	Erstattungen	Reineinnahmen Reinausgaben	Von der Spalte 16 entfallen auf Änderungen durch				Haushaltsreste zum Übertrag ins neue Jahr a = alte n = neue Reste	Endgültiges Anordn.-Soll des lfd. Jahres einschl. zu übertragende Haush.-Reste u. Anordn. auf Haush.-Reste a. V.	Haushaltsoll und Änderungen sowie Haushalts- Reste a. V.	Haush.-Vergleich Anordnungsoll gegenüber Haushaltsoll mehr = S weniger = D (Spalte 15 zu 16)	Von den Zahlungs- anordnungen (Spalte 15) sind Vermögens- wirksam
			Nachtragspläne	Verstärkungs- mittel	+	-					
	9	10	11	12	13		14	15	16	17	18
1							a		*****200,00	*****200,00	
2							n		*****4.900,00	D *****1.001,09	
3							a	*****5.901,09	*****6.100,00		
4							n	*****3.643,57	*****50,00	*****2.456,63	
5							a	*****9,67	*****4.600,00	*****40,33	
6							n	*****4.534,53	*****14.900,00	*****65,47	
7							a	*****15.737,98	*****3.000,00	D *****837,98	
8							n				
9							a				
10							n				
11							a				
12							n				
13							a				
14							n				
15							a				
16							n	*****46.529,87	*****54.050,00	*****7.520,15	
17							a				
18							n				
19							a				
20							n				
21							a				
22							n				
23							a		*****800,00		
24							n	*****190,59	*****500,00	*****609,41	
25							a				
26							n	*****496,90		*****3,10	

Ausgabe
Einnahmen

Kassen- und

Zeile	Nr.	H a u s h a l t s s t e l l e Bezeichnung	Abgänge auf Reste aus Vorjahren H = Haush.-Reste K = Kassen-Reste	Reste aus Vorjahren H = Haush.-Reste K = Kassen-Reste	Gesamt- Rechnungssoll	Ist	Verbliebene Reste (davon Haush.- Reste s. Spalte 14)	Bemerkungen
			3	4	5	6	7	
1	943	Sonstiges Grundvermögen						
2		-----						
3	943.650	Steuern und Abgaben von unbebauten Grundstücken			*****179,52	*****179,52		
4								
5	943.930	Zuführung zur Grunderwerbsrücklage(SN)			*****185,29	*****185,29		
6								
7								
8		Summe			***1.052,50	***1.052,50		
9	960	Steuern und steuerähnliche Ausgaben, allgemeine Umlagen						
10								
11	960.513	Kreisumlage			***78.662,52	***78.662,52		
12								
13	960.514	Amtsumlage			**130.507,94	**130.507,94		
14								
15	960.542	Gewerbesteuerausgleichszuschüsse an Wohngemeinden			***1.500,00	***1.500,00		
16								
17	960.544	Kreisanteil an der Hundesteuer			*****984,47	*****984,47		
18								
19								
20		Summe			**211.654,73	**211.654,73		
21	970	Abwicklung der Vorjahre						
22								
23	970.650	Abwicklung der Rechnungsergebnisse aus den Vorjahren						
24					***57.872,57	***57.872,57		
25								
26		Summe			***57.872,57	***57.872,57		

Haushaltsrechnung

Ausgabe
Einnahme

Zeile	Erstattungen	Reineinnahmen Reinausgaben	Von der Spalte 16 entfallen auf Änderungen durch				Haushaltsreste zum Übertrag ins neue Jahr a = alte n = neue Reste	Endgültiges Anordn.-Soll des lfd. Jahres einschl. zu übertragende Haush.-Reste u. Anordn. auf Haush.-Reste a. V.	Haushaltssoll und Änderungen sowie Haushalts- Reste a. V.	Haush.-Vergleich Anordnungssoll gegenüber Haushaltssoll mehr = S weniger = (ohne Zeichen) (Spalte 15 zu 16)	Von den Zahlungs- anordnungen (Spalte 15) sind vermögens- wirksam
			Nachtragspläne	Verstärkungs- mittel	+	-					
	9	10	11	12			14	15	16	17	18
1											
2							n				
3							n				
4							n	****179,52	****300,00	****120,48	
5							n	****185,29	****150,00	D ****35,29	
6							n				
7							n	****1052,50	****1750,00	****697,70	
8							n				
9							n				
10							n				
11							n	****78.662,52	****78.670,00	****7,68	
12							n				
13							n	****130.507,94	****130.510,00	****2,06	
14							n				
15							n	****1500,00	****1600,00	****100,00	
16							n	****984,47	****900,00	D ****84,47	
17							n				
18							n				
19							n				
20							n	****211.654,73	****211.680,00	****25,27	
21							n				
22							n				
23							n		****1.790,00	****9,84	
24							n	****1.780,16			
25							n				
26							n	****1.780,16	****1.790,00	****9,84	

Haushaltsstelle		Abgänge auf Reste aus Vorjahren H = Haush.-Reste K = Kassen-Reste	Reste aus Vorjahren H = Haush.-Reste K = Kassen-Reste	Gesamt- Rechnungssoll	Ist	Verbliebene Reste (davon Haush.- Reste s. Spalte 14)	Bemerkungen	
Nr.	Bezeichnung							
Zeile	1	2	3	4	5	6	7	8
1	0	<u>ALLGEMEINE VERWALTUNG</u>						
2								
3	090	Allgemeine Verwaltung			***6,937,21	***6,937,21		
4								
5								
6		Summe			***6,937,21	***6,937,21		
7	2	<u>SCHULEN</u>						
8								
9	210	Volks- und Hilfsschulen				***44,448,92		
10					***44,448,92	***44,448,92		
11	246	Berufsschulen						
12								
13								
14		Summe			***44,448,92	***44,448,92		
15	3	<u>KULTUR</u>						
16								
17	390	Kultur			***4,500,00	***4,500,00		
18					***4,500,00	***4,500,00		
19								
20		Summe			***4,500,00	***4,500,00		
21								
22								
23								
24								
25								
26								

Haushaltsrechnung

Ausgabe
Einnahme

Zeile	Erstattungen	Reineinnahmen Reinausgaben	Von der Spalte 16 entfallen auf Änderungen durch				Haushaltsreste zum Übertrag ins neue Jahr a = alte n = neue Reste	Endgültiges Anordn.-Soll des lfd. Jahres einschl. zu übertragende Haush.-Reste u. Anordn. auf Haush.-Reste a. V.	Haushaltsoll und Änderungen sowie Haushalts- Reste a. V.	Haush.-Vergleich Anordnungsoll gegenüber Haushaltsoll mehr = S weniger = (ohne Zeichen) (Spalte 15 zu 16)	Von den Zahlungs- anordnungen (Spalte 15) sind vermögens- wirksam
			Nachtragspläne	Verstärkungs- mittel	+	-					
	9	10	11	12	13		14	15	16	17	18
1							a				
2							n				
3							a	***6.937,21	***9.470,00	***2.532,79	
4							n				
5							a	***6.937,21	***9.470,00	***2.532,79	
6							n				
7							a				
8							n		***6.610,00		
9							a	***44.448,92	***3.200,00	***2.161,08	
10							n				
11							a		***5.200,00	***5.200,00	
12							n				
13							a				
14	Stadt A Sankt Aug., ME 1377, Bl. 31						n	***44.448,92	***49.810,00	***5.561,08	
15							a				
16							n				
17							a		***1.500,00		
18							n	***1.500,00			
19							a				
20							n	***1.500,00	***1.500,00		
21							a				
22							n				
23							a				
24							n				
25							a				
26							n				

Zeile	Nr.	Haushaltsstelle Bezeichnung	Abgänge auf Reste aus Vorjahren H = Haush.-Reste K = Kassen-Reste		Reste aus Vorjahren H = Haush.-Reste K = Kassen-Reste		Gesamt- Rechnungssoll	Ist	Verbliebene Reste (davon Haush.- Reste s. Spalte 14)	Bemerkungen
			3	4						
1	4	<u>FÜRSORGE UND JUGENDHILFE</u>			H					
2					K					
3	410	Allgemeine Fürsorge			H					
4					K		***16.662,99	***16.662,99		
5	420	Kriegsfolgenhilfe			H					
6					K					
7	490	Sonstige Fürsorge und Jugendhilfe			H					
8					K		***1.700,00	***1.700,00		
9		Summe			H					
10					K		***18.362,99	***18.362,99		
11	5	<u>GESUNDHEITS- UND JUGENDPFLEGE</u>			H					
12					K					
13	590	Gesundheits- und Jugendpflege			H					
14					K		***14.272,25	***14.272,25		
15		Summe			H					
16					K		***14.272,25	***14.272,25		
17	6	<u>BAU- UND WOHNUNGSWESEN</u>			H					
18					K					
19	640	Wohnungsbau und Wohnsiedlung			H					
20					K		***480,00	***480,00		
21	650	Strassen, Wege, Brücken und sonstiger Tiefbau			H	A	83.152,18			
22					K	B	*1.000,00	***145.795,52	D **77.237,03	
23	690	Sonstiges Bauwesen	A**13.964,54		H	A	43.964,54			
24					K	B				
25		Summe	A**13.964,54		H	A	97.116,72			
26					K	B	*1.000,00	***146.275,52	***77.237,03	

Zeile	Nr.	H a u s h a l t s s t e l l e Bezeichnung	Abgänge auf Reste aus Vorjahren H = Haush.-Reste K = Kassen-Reste	Reste aus Vorjahren H = Haush.-Reste K = Kassen-Reste	Gesamt- Rechnungssoll	Ist	Verbliebene Reste (davon Haush.- Reste s. Spalte 14)	Bemerkungen
			3	4	5	6	7	
1	7	<u>ÖFFENTLICHE EINRICHTUNGEN UND</u>						
2		<u>WIRTSCHAFTSFÖRDERUNG</u>						
3	710	Feuerlöschwesen			***3.473,55	***3.473,55		
4								
5	750	Sonstige öffentliche Einrichtungen	A *****326,52	H A 22.625,00	**159.483,34	**159.483,34		
6								
7	760	Förderung der Land- u. Forstwirtschaft			***1.094,03	***1.094,03		
8								
9		Summe	A *****326,52	H A 22.625,00	**164.050,92	**164.050,92		
10								
11	8	<u>WIRTSCHAFTLICHE UNTERNEHMEN</u>						
12								
13	815	Wasserversorgung			**46.529,87	**46.529,87		
14								
15		Summe			**46.529,87	**46.529,87		
16								
17	9	<u>FINANZEN UND STEUERN</u>						
18								
19	940	Allgemeines Grundvermögen			***1.052,50	***1.052,50		
20								
21	960	Steuern und steuerähnliche Ausgaben, allgemeine Umlagen			**211.654,73	**211.654,73		
22								
23	970	Abwicklung der Vorjahre			***37.872,57	***37.872,57		
24								
25		Summe			**250.579,40	**250.579,40		
26								

Haushaltsrechnung

Ausgabe
Einnahme

Zeile	Erstattungen	Reineinnahmen Reinausgaben	Von der Spalte 16 entfallen auf Änderungen durch				Haushaltsreste zum Übertrag ins neue Jahr a = alte n = neue Reste	Endgültiges Anordn.-Soll des lfd. Jahres einschl. zu übertragende Haush.-Reste u. Anordn. auf Haush.-Reste a. V.	Haushaltssoll und Änderungen sowie Haushalts- Reste a. V.	Haush.-Vergleich Anordnungssoll gegenüber Haushaltssoll mehr = S weniger = (ohne Zeichen) (Spalte 15 zu 16)	Von den Zahlungs- anordnungen (Spalte 15) sind vermögens- wirksam
			Nachtragspläne	Verstärkungs- mittel	+	-					
	9	10	11	12	13		14	15	16	17	18
1							a				
2							n				
3							a				
4							n	***3.473,55	***4.040,00	***566,45	
5							a	**159.483,34	**175.015,00	**15.531,66	
6							n	***1.094,03	***2.300,00	**1.205,97	
7							a				
8							n	**164.050,92	**181.355,00	**17.504,08	
9							a				
10							n				
11							a				
12							n				
13							a				
14	StadtA Sankt Aug., ME 1377, Bl. 33						n	**46.529,87	**54.050,00	**7.520,13	
15							a				
16							n	**46.529,87	**54.050,00	**7.520,13	
17							a				
18							n				
19							a				
20							n	***1.052,50	***1.750,00	***697,70	
21							a	**211.654,73	**211.680,00	***25,27	
22							n				
23							a				
24							n	***1.780,16	***1.790,00	***9,84	
25							a				
26							n	**214.487,19	**215.220,00	***732,81	

Haushaltsstelle		Bezeichnung	Abgänge auf Reste aus Vorjahren H = Haush.-Reste K = Kassen-Reste	Reste aus Vorjahren H = Haush.-Reste K = Kassen-Reste	Gesamt- Rechnungssoll	Ist	Verbliebene Reste (davon Haush.- Reste s. Spalte 14)	Bemerkungen
Nr.								
Zeile	1	2	3	4	5	6	7	8
1				H				
2				K				
3				H				
4				K				
5				H				
6				K				
7				H				
8				K				
9				H				
10				K				
11				H				
12				K				
13				H				
14				K				
15				H				
16				K				
17				H				
18				K				
19				H				
20				K				
21				H				
22				K				
23				H				
24				K				
25				H				
26				K				

Haushaltsrechnung

Ausgabe
Einnahme

Zeile	Erläuterungen	Reineinnahmen Reinausgaben	Von der Spalte 16 entfallen auf Änderungen durch				Haushaltsreste zum Übertrag ins neue Jahr a = alte n = neue Reste	Endgültiges Anordn.-Soll des lfd. Jahres einschl. zu übertragende Haush.-Reste u. Anordn. auf Haush.-Reste a. V.	Haushaltssoll und Änderungen sowie Haushalts- Reste a. V.	Haush.-Vergleich Anordnungs-soll gegenüber Haushaltssoll mehr = S weniger = D (Spalte 15 zu 16)	Von den Zahlungs- anordnungen (Spalte 15) sind vermögens- wirksam
			Nachtragspläne	Verstärkungs- mittel	+	-					
1	Stadt A Sankt Aug., ME 1377, Bl. 34	9	11	12	13		14	15	16	17	18
2							a				
3							n				
4							a				
5							n				
6							a				
7							n				
8							a				
9							n				
10							a				
11							n				
12							a				
13							n				
14							a				
15							n				
16							a				
17							n				
18							a				
19							n				
20							a				
21							n				
22							a				
23							n				
24							a				
25							n				
26							a				

Kassen- und

Zeile	Nr.	H a u s h a l t s s t e l l e Bezeichnung	Abgänge auf Reste aus Vorjahren H = Haush.-Reste K = Kassen-Reste		Reste aus Vorjahren H = Haush.-Reste K = Kassen-Reste		Gesamt- Rechnungssoll	Ist	Verbliebene Reste (davon Haush.- Reste s. Spalte 14)	Bemerkungen
			3		4					
1		<u>Errichtung einer Turnhalle</u>			H					
2					K					
3	590.071	Landeszuschuss	B *15.000,00		H					
4					K B	15.000,00				
5	590.072	Gesetzliches Baudrittel			H					
6			B **5.000,00		K B	*5.000,00				
7	590.250	Abwicklung der Vorjahre			H			***5.567,40		
8					K B	*5.567,40	***5.567,40			
9		Summe			H					
10			B *20.000,00		K B	25.567,40	***5.567,40			
11		<u>Veräußerung von Bauland</u>			H					
12					K					
13	642.350	Kaufpreiserlöse			H			***17.361,00		
14					K		***17.361,00			
15		Summe			H					
16					K		***17.361,00			
17		<u>Ausbau der Kanalisation</u>			H					
18		(I. Bauabschnitt)			K					
19	752.321	Aufschliessungsdarlehn des Landes	B 300.000,00		H			**300.000,00		
20					K B	300.000,00	**300.000,00			
21	752.071	Beihilfen des Bundes und des Landes			H			**477.700,00	D *117.500,00	
22					K B	295.000,00	**295.000,00			
23		Summe			H			**595.000,00	D *117.500,00	
24			B 300.000,00		K B	595.000,00	**595.000,00			
25					H					
26					K					

Haushaltsrechnung

Ausgabe
Einnahme

Zeile	Erstattungen	Reineinnahmen Reinausgaben	Von der Spalte 16 entfallen auf Änderungen durch				Haushaltsreste zum Übertrag ins neue Jahr a = alte n = neue Reste	Endgültiges Anordn.-Soll des lfd. Jahres einschl. zu übertragende Haush.-Reste u. Anordn. auf Haush.-Reste a. V.	Haushaltssoll und Änderungen sowie Haushalts- Reste a. V.	Haush.-Vergleich Anordnungssoll gegenüber Haushaltssoll mehr = S weniger = D (Spalte 15 zu 16)	Von den Zahlungs- anordnungen (Spalte 15) sind vermögens- wirksam
			Nachtragspläne	Verstärkungs- mittel	+	-					
	9	10	11	12	13		14	15	16	17	18
1							a				
2							n				
3							a				
4							n				
5							a				
6							n				
7							a				
8							n				
9							a				
10							n				
11							a				
12							n				
13							a				
14							n	***17.361,00	***20.000,00	***2.639,00	
15							a	***17.361,00	***20.000,00	***2.639,00	
16							n				
17							a				
18							n				
19							a				
20							n	**300.000,00	**300.000,00		
21							a				
22							n				
23							a				
24							n	**300.000,00	**300.000,00		
25							a				
26							n				

StadtA Sankt Aug., ME 1377, Bl. 35

Kassen- und

Zeile	Nr.	H a u s h a l t s s t e l l e Bezeichnung	Abgänge auf Reste aus Vorjahren H = Haush.-Reste K = Kassen-Reste	Reste aus Vorjahren H = Haush.-Reste K = Kassen-Reste	Gesamt- Rechnungssoll	Ist	Verbliebene Reste (davon Haush.- Reste s. Spalte 14)	Bemerkungen
			3	4	5	6	7	
1	1							8
2		<u>Ausbau der Kanalisation</u> (II. Bauabschnitt)						
3	757.071	Beihilfe des Landes			**406.000,00	**459.500,00	D *266.500,00	
4								
5	757.321	Darlehn (ERP-Mittel)			**350.000,00	**350.000,00		
6								
7	757.322	Kommaldarlehn			**399.960,00		D *399.960,00	
8								
9		Summe			*1.455.960,00	**489.500,00	D *666.460,00	
10								
11		<u>Erneuerung von Wasserleitungen</u>						
12								
13	815.322	Kommaldarlehn	B **1.165,83	B *9.500,00	***8.334,47	***8.334,47		
14								
15								
16		Summe	B **1.165,83	B *9.500,00	***8.334,47	***8.334,47		
17								
18		<u>Veräusserung des Wohnhauses</u> <u>Bonner Strasse 92</u>						
19	942.350	Kaufpreiserlös			**27.791,00	**27.791,00		
20								
21								
22		Summe			**27.791,00	**27.791,00		
23		<u>Veräusserung von Grundstücken</u>						
24	943.350	Kaufpreiserlöse			***9.792,00	***9.792,00		
25								
26		Summe			***9.792,00	***9.792,00		

Haushaltsrechnung

Ausgabe
Einnahme

Zeile	Erstattungen	Reineinnahmen Reinausgaben	Von der Spalte 16 entfallen auf Änderungen durch				Haushaltsreste zum Übertrag ins neue Jahr a = alle n = neue Reste	Endgültiges Anordn.-Soll des lfd. Jahres einschl. zu übertragende Haush.-Reste u. Anordn. auf Haush.-Reste a. V.	Haushaltsoll und Änderungen sowie Haushalts- Reste a. V.	Haush.-Vergleich Anordnungsoll gegenüber Haushaltsoll mehr = D weniger = (ohne Zeichen) (Spalte 15 zu 16)	Von den Zahlungs- anordnungen (Spalte 15) sind vermögens- wirksam
			Nachtragspläne	Verstärkungs- mittel	+	-					
	9	10	11	12	13		14	15	16	17	18
1							a				
2							n				
3							a				
4							n	**406.000,00	**406.000,00		
5							a	**350.000,00	**350.000,00		
6							n	**350.000,00	**404.000,00		
7							a				
8							n	**399.960,00		**4.040,00	
9							a				
10							n	*1.455.960,00	*1.460.000,00	**4.040,00	
11							a				
12							n				
13							a				
14							n				
15							a				
16							n				
17							a				
18							n				
19							a				
20							n	**27.791,00	**26.790,00	D **1.001,00	
21							a				
22							n	**27.791,00	**26.790,00	D **1.001,00	
23							a				
24							n	**9.792,00	**9.800,00	**8,00	
25							a				
26							n	**9.792,00	**9.800,00	**8,00	

Zeile	Nr.	Haushaltsstelle Bezeichnung	Abgänge auf Reste aus Vorjahren H = Haush.-Reste K = Kassen-Reste		Reste aus Vorjahren H = Haush.-Reste K = Kassen-Reste		Gesamt- Rechnungssoll	Ist	Verbliebene Reste (davon Haush.- Reste s. Spalte 14)	Bemerkungen
			3		4					
	1	2					5	6	7	8
1						H				
2						K				
3						H				
4						K				
5						H				
6						K				
7						H				
8						K				
9						H				
10						K				
11						H				
12						K				
13						H				
14						K				
15						H				
16						K				
17						H				
18						K				
19						H				
20						K				
21						H				
22						K				
23						H				
24						K				
25						H				
26						K				

Haushaltsrechnung

Ausgabe
Einnahme

Zeile	Erstattungen	Reineinnahmen Reinausgaben	Von der Spalte 16 entfallen auf Änderungen durch				Haushaltsreste zum Übertrag ins neue Jahr a = alle n = neue Reste	Endgültiges Anordn.-Soll des lfd. Jahres einschl. zu übertragende Haush.-Reste u. Anordn. auf Haush.-Reste a. V.	Haushaltssoll und Änderungen sowie Haushalts- Reste a. V.	Haush.-Vergleich Anordnungssoll gegenüber Haushaltssoll mehr = D weniger = (ohne Zeichen) (Spalte 15 zu 16)	Von den Zahlungs- anordnungen (Spalte 15) sind vermögens- wirksam
			Nachtragspläne	Verstärkungs- mittel	+	-					
	9	10	11	12			14	15	16	17	18
1							a				
2							n				
3							a				
4							n				
5							a				
6							n				
7							a				
8							n				
9							a				
10							n				
11							a				
12							n				
13							a				
14							n				
15							a				
16							n				
17							a				
18							n				
19							a				
20							n				
21							a				
22							n				
23							a				
24							n				
25							a				
26							n				

StadtA Sankt Aug., ME 1377, Bl. 37

Zeile	Nr.	H a u s h a l t s s t e l l e Bezeichnung	Abgänge auf Reste aus Vorjahren H = Haush.-Reste K = Kassen-Reste	Reste aus Vorjahren H = Haush.-Reste K = Kassen-Reste	Gesamt- Rechnungssoll	Ist	Verbliebene Reste (davon Haush.- Reste s. Spalte 14)	Bemerkungen
			3	4	5	6	7	
1	1							8
2		<u>Errichtung einer Turnhalle</u>						
3			A *26.325,75	H A 29.317,40	***2.991,65	***2.991,65		
4	590.950	Ausführungskosten		K K				
5			A *26.325,75	H A 29.317,40	***2.991,65	***2.991,65		
6		Summe		K K				
7		<u>Veräusserung von Bauland</u>		H H				
8				K K				
9				H H	***17.361,00	***17.361,00		
10	642.930	Zuführung an die Grunderwerbsrücklage		K K	***17.361,00	***17.361,00		
11				H H				
12		Summe		K K				
13		<u>Ausbau der Kanalisation</u>		H H				
14		(I. Bauabschnitt)		K K				
15				H H	**252.131,62	**252.131,62		
16	752.650	Abwicklung der Vorjahre		K B 252.131,62	**252.131,62			
17	752.960	Ausführungskosten		H A 342.868,38	**342.868,38	**167.906,72	D *174.961,66	
18				K K				
19				H A 342.868,38	**595.000,00	**420.038,34	D *174.961,66	
20		Summe		K B 252.131,62	**595.000,00			
21		<u>Ausbau der Kanalisation</u>		H H				
22		(II. Bauabschnitt)		K K				
23				H H	*1.155.960,00	**445.539,50	D *710.420,50	
24	757.960	Ausführungskosten		K K				
25				H H	*1.155.960,00	**445.539,50	D *710.420,50	
26		Summe		K K				

Haushaltsrechnung

Ausgabe
Einnahme

Zeile	Erstattungen	Reineinnahmen Reinausgaben	Von der Spalte 16 entfallen auf Änderungen durch				Haushaltsreste zum Übertrag ins neue Jahr a = alte n = neue Reste	Endgültiges Anordn.-Soll des lfd. Jahres einschl. zu übertragende Haush.-Reste u. Anordn. auf Haush.-Reste a. V.	Haushaltssoll und Änderungen sowie Haushalts- Reste a. V.	Haush.-Vergleich Anordnungsoll gegenüber Haushaltssoll mehr = S weniger = (ohne Zeichen) (Spalte 15 zu 16)	Von den Zahlungs- anordnungen (Spalte 15) sind vermögens- wirksam
			Nachtragspläne	Verstärkungs- mittel	+	-					
	9	10	11	12		13	14	15	16	17	18
1							a				
2							n				
3							a				
4							n	***2.991,65	***29.317,40	**26.325,75	
5							a				
6							n	***2.991,65	***29.317,40	**26.325,75	
7							a				
8							n				
9							a		***20.000,00	**2.639,00	
10							n	***17.361,00			
11							a		***20.000,00	**2.639,00	
12							n	***17.361,00	***20.000,00	**2.639,00	
13							a				
14							n				
15							a				
16							n				
17							a		**642.868,38		
18							n	174.961,66	**342.868,38	*300.000,00	
19							a				
20							n	174.961,66	**642.868,38	*300.000,00	
21							a				
22							n				
23							a		*1.160.000,00		
24							n	710.420,50		***4.040,00	
25							a				
26							n	710.420,50	*1.155.960,00	***4.040,00	

Zeile	Nr.	H a u s h a l t s s t e l l e Bezeichnung	Abgänge auf Reste aus Vorjahren H = Haush.-Reste K = Kassen-Reste	Reste aus Vorjahren H = Haush.-Reste K = Kassen-Reste	Gesamt- Rechnungssoll	Ist	Verbliebene Reste (davon Haush.- Reste s. Spalte 14)	Bemerkungen
			3	4	5	6	7	
1	1	2						8
2		<u>Erneuerung der Wasserversorgungs- leitungen</u>						
3								
4	815.650	Abwicklung der Vorjahre		*8.534,17	***8.534,17	***8.534,17		
5			A **1.165,83	*1.165,83				
6	815.970	Kosten der Verlegung						
7			A **1.165,83	*1.165,83				
8		Summe		*8.534,17	***8.534,17	***8.534,17		
9		<u>Veräußerung des Wohnhauses Bonner Straße 99</u>						
10								
11								
12	942.930	Zuführung an die Grunderwerbsrücklage			**26.790,00	***26.790,00		
13								
14		Summe			**26.790,00	***26.790,00		
15		<u>Veräußerung von Grundstücken</u>						
16								
17								
18	943.930	Zuführung an die Grunderwerbsrücklage			***9.792,00	***9.792,00		
19								
20		Summe			***9.792,00	***9.792,00		
21								
22								
23								
24								
25								
26								

Haushaltsrechnung

Ausgabe
Einnahme

Zeile	Erstattungen	Reineinnahmen Reinausgaben	Von der Spalte 16 entfallen auf Änderungen durch				Haushaltsreste zum Übertrag ins neue Jahr a = alle n = neue Reste	Endgültiges Anordn.-Soll des lfd. Jahres einschl. zu übertragende Haush.-Reste u. Anordn. auf Haush.-Reste a. V.	Haushaltsoll und Änderungen sowie Haushalts- Reste a. V.	Haush.-Vergleich Anordnungsoll gegenüber Haushaltsoll mehr = S weniger = D (Spalte 15 zu 16)	Von den Zahlungs- anordnungen (Spalte 15) sind vermögens- wirksam
			Nachtragspläne	Verstärkungs- mittel	+	-					
	9	10	11	12		13	14	15	16	17	18
1							a				
2							n				
3							a				
4							n		***1.165,83	***1.165,83	
5							a				
6							n				
7							a				
8							n	*****0,00	***1.165,83	***1.165,83	
9							a				
10							n		***26.790,00		
11							a	***26.790,00			
12							n				
13							a				
14							n	***26.790,00	***26.790,00		
15							a				
16							n				
17							a		***9.800,00	***9.800,00	
18							n	***9.792,00			
19							a				
20							n	***9.792,00	***9.800,00	***8,00	
21							a				
22							n				
23							a				
24							n				
25							a				
26							n				

StadtA Sankt Aug., ME 1377, Bl. 39

Kassen- und

Zeile	Nr.	Haushaltsstelle Bezeichnung	Abgänge auf Reste aus Vorjahren H = Haush.-Reste K = Kassen-Reste		Reste aus Vorjahren H = Haush.-Reste K = Kassen-Reste	Gesamt- Rechnungssoll	Ist	Verbliebene Reste (davon Haush.- Reste s. Spalte 14)	Bemerkungen
			3	4					
	1	2				5	6	7	8
1					H				
2					K				
3					H				
4					K				
5					H				
6					K				
7					H				
8					K				
9					H				
10					K				
11					H				
12					K				
13					H				
14					K				
15					H				
16					K				
17					H				
18					K				
19					H				
20					K				
21					H				
22					K				
23					H				
24					K				
25					H				
26					K				

Gemeinde Siegburg - Mülldorf
Rechnungsjahr 1961

Abschluß des außerordentlichen Vorhabens " Errichtung einer Turnhalle " .

Rechnungsjahr	Haush. Soll DM	Anordn. Soll DM	I s t DM	
<u>Einnahme</u>				
1956	89.800,--	89.800,--	51.050,--	38.750,-- KR
1957	60.000,--	32.024,24	17.724,24	53.050,-- KR
1958	1.500,--	1.500,--	1.500,--	53.050,-- KR
1959	--	3.750,--	--	3.750,-- AKR
1959	40.000,--	40.000,--	34.300,--	55.000,-- KR
1960	--	--	35.000,--	20.000,-- KR
1961	--	20.000,--	--	20.000,-- AKR
Summe :	191.300,--	139.574,24	139.574,24	--
<u>Ausgabe</u>				
1956	89.800,--	--	--	89.800,-- HR
1957	60.000,--	11.416,40	11.416,40	110.407,84 HR
1958	1.500,--	87.810,53	87.810,53	24.097,31 HR
1959	40.000,--	34.384,41	34.384,41	29.712,90 HR
1960	--	395,50	395,50	29.317,40 HR
1961	--	2.991,65	2.991,65	26.325,75 HR
1961	--	--	--	26.325,75 AHR
Summe :	191.300,--	136.998,49	136.998,49	--
Einnahme		139.574,24	139.574,24	
Soll- und Istüberschuß		2.575,75	2.575,75	

A u f g e s t e l l t !
Siegburg-Mülldorf, den 21. März 1962.
Der Amtsdirektor
Der Bürgermeister

Gemeinde Siegburg - Mülldorf

Rechnungsjahr 1961

Abschluß des außerordentlichen Vorhabens "Veräußerung von Bauland" .

Rechnungsjahr	Haush. Soll DM	Anordn. Soll DM	Ist DM
<u>Einnahme</u>	1961	20.000,--	17.361,--
<u>Ausgabe</u>	1961	20.000,--	17.361,--
Soll- und Istüberschuß / Fehlbetrag		=====	=====

A u f g e s t e l l t !

Siegburg-Mülldorf, den 21. März 1962.

Der Amtsdirektor

Der Bürgermeister

Gemeinde Siegburg - Mülldorf
Rechnungsjahr 1961

Abschluß des außerordentlichen Vorhabens " Erneuerung von Wasserversorgungsleitungen " .

Rechnungsjahr	Haush. Soll DM	Anordn. Soll DM	I s t DM	
<u>Einnahme</u>				
1959	50.000,--	49.500,--	--	49.500,-- KR
1960	--	--	40.000,--	9.500,-- KR
1961	--	1.165,83	--	1.165,83 AKR
1961	--	--	8.334,17	--
Summe :	50.000,--	48.334,17	48.334,17	--
<u>Ausgabe</u>				
1959	50.000,--	41.318,85	41.318,85	8.181,15 HR
1960	--	7.015,32	7.015,32	1.165,83 HR
1961	--	--	--	1.165,83 AHR
Summe :	50.000,--	48.334,17	48.334,17	--
Einnahme		48.334,17	48.334,17	
Soll- und Istüberschuß / Fehlbetrag		--	--	

A u f g e s t e l l t !

Siegburg-Mülldorf, den 21. März 1962.

Der Amtsdirektor

Der Bürgermeister

Gemeinde Siegburg-Mülldorf

Rechnungsjahr 1961

Abschluß des außerordentlichen Vorhabens " Veräußerung des Wohnhauses Bonner Straße 99 " .

Rechnungsjahr	Haush. Soll DM	Anordn. Soll DM	Ist DM
<u>Einnahme</u> 1961	26.790,--	27.791,--	27.791,--
<u>Ausgabe</u> 1961	26.790,--	26.790,--	26.790,--
Soll- und Istüberschuß		1.001,-- =====	1.001,-- =====

A u f g e s t e l l t !

Siegburg - Mülldorf, den 21. März 1962.

Der Amtsdirektor

Der Bürgermeister

Gemeinde Siegburg-Mülldorf
Rechnungsjahr 1961

Abschluß des außerordentlichen Vorhabens "Veräußerung von Grundstücken"

Rechnungsjahr	Hausch. Soll DM	Anordn. Soll DM	Ist DM
1961	9.800,--	9.792,--	9.792,--
1961	9.800,--	9.792,--	9.792,--
Soll- und Istüberschuß / Fehlbetrag		-----	-----

A u f g e s t e l l t !

Siegburg-Mülldorf, den 21. März 1962.

Der Amtsdirektor

Der Bürgermeister

Verzeichnis der außerordentlichen Vorhaben
die im Rechnungsjahr 1961 nicht abgeschlossen wurden

Gemeinde Siegburg-Mülldorf
Rechnungsjahr 1961

Ausbau der Kanalisation
(I. Bauabschnitt)

Rechn.-Jahr	Haush.-Soll DM	Anordn.-Soll DM	Ist DM	Rest DM
<u>Einnahme</u>				
1959	1.281.000,--	1.277.600,--	--	<u>1.277.600,--</u> KR
1960	--	--	682.600,--	<u>595.000,--</u> KR
1961	--	<u>300.000,--</u>	--	<u>300.000,--</u> AKR
1961	300.000,--	300.000,--	477.700,--	117.300,-- KR
Summe :	1.581.000,--	1.277.600,--	1.160.300,--	117.300,-- KR
<u>Ausgabe</u>				
1959	1.281.000,--	1.536,40	1.536,40	<u>1.276.063,60</u> HR
1960	--	933.195,22	933.195,22	<u>342.868,38</u> HR
1961	300.000,--	167.906,72	167.906,72	<u>174.961,66</u> HR
Summe :	1.581.000,--	1.102.638,34	1.102.638,34	174.961,66 HR
Ist - Einnahme				
			=	1.160.300,--
Ist - Überschuß				
			=	57.661,66
=====				

A u f g e s t e l l t !
Siegburg-Mülldorf, den 21. März 1962.
Der Amtsdirektor Der Bürgermeister

Verzeichnis der außerordentlichen Vorhaben
die im Rechnungsjahr 1961 nicht abgeschlossen wurden

Gemeinde Siegburg - Mülldorf
Rechnungsjahr 1961

Ausbau der Kanalisation
(II. Baubchnitt)

Rechn.-Jahr	Haush.Soll DM	Anordn.Soll DM	I s t DM	Rest DM
1961	1.160.000,--	1.155.960,--	489.500,--	<u>666.460,--</u> KR
1961	1.160.000,--	445.539,50	445.539,50	<u>710.420,50</u> HR

Ist - Überschub = 43.960,50
=====

A u f g e s t e l l t !
Siegburg - Mülldorf, den 21. März 1962.
Der Amtsdirektor Der Bürgermeister

StadtA Sankt Aug., ME 1377, Bl. 47

1-11

22

Übernahme

der Kassenreste, Haushaltsreste und Abschlußergebnisse des ordentlichen Haushalts in das nächste Rechnungsjahr

Art der Übernahme:	Sollstellung in der Restspalte			
	Einnahme – Sachbuch bzw. -Karte Betrag		Ausgabe – Sachbuch bzw. -Karte Betrag	
	DM	ℳ	DM	ℳ
Einnahme-Kassenreste (Spalte 7 dieser Rechnung)			—	
Ausgabe-Kassenreste (Spalte 7 u. 14 „ „)	—			
Haushalts-Reste aus 19 (Spalte 14 „ „)	—			
Haushalts-Reste aus 19 (Spalte 14 „ „)	—			
Ist-Überschuß			—	
Ist-Fehlbetrag	—			
Soll-Überschuß aus 19	—			
Soll-Überschuß aus 19	—			
Soll-Fehlbetrag aus 19			—	
Soll-Fehlbetrag aus 19			—	
Summe: (muß in Einnahme und Ausgabe gleich hoch sein)				

StadtA Sankt Aug., ME 1377, Bl. 48

Sachbuch

sowie Kassen- und Haushaltsrechnung

für das Rechnungsjahr 195⁶²

der Gemeinde Siegburg-Mülldorf

Solleinnahme 839.264,66 DM

Sollausgabe 766.174,73 DM

Soll-Überschuß 73.089,93 DM
Fehlbetrag

Sollabschluß des ordentlichen Haushalts:

Ermittlung des Abschlußergebnisses	A) Gesamt-Haushalt		B) Zweckgebundene Haushaltsstellen des Haushalts						C) Übrige Haushaltsstellen	
	DM	ℳ	Nr. 815 DM	ℳ	Nr. DM	ℳ	Nr. DM	ℳ	DM	ℳ
A) Einnahme:										
Endgültiges Anordnungssoll des lfd. Jahres (Spalte 15)	839.264	66	69.178	61					770.086	05
Abzgl. Abgänge auf Kassenreste a. V. (Spalte 3)	-	-	-	-					-	-
Solleinnahme	839.264	66	69.178	61					770.086	05
B) Ausgabe:										
Endgültiges Anordnungssoll einschließlich Haushaltsausgabereste (Spalte 15)	839.202	87	52.447	52					786.755	35
Abzüglich:										
Abgänge bei den Kassenresten a. V. (Spalte 3)	-	-	-	-					-	-
Haushaltsreste a. V. auf die Anordnungen nicht erteilt wurden und die endgültig in Abgang kommen (Spalte 3)	-	-	-	-					-	-
Haushaltsreste a. V. auf die Anordnungen erteilt wurden (Hierzu zählt auch eine Anordnung zur Übernahme in das nächste Jahr) (Spalte 4 : 3)	73.028	14	-	-					73.028	14
Sollausgabe	766.174	73	52.447	52					713.727	21
C:)										
Solleinnahme	839.264	66	69.178	61					770.086	05
Sollausgabe	766.174	73	52.447	52					713.727	21
Soll-Überschuß Fehlbetrag	73.089	93	16.731	09					56.358	84

Gegenprobe

			Ermittlung des Abschlußergebnisses nach der Verwaltungsverordnung zu § 23 GemHVO.		
	DM	ℳ		DM	ℳ
Haushaltsoll:					
Einnahme (Spalte 16)	854.260	--	Ist-Einnahme	856.092	91
Ausgabe („ 16)	966.258	14	Ist-Ausgabe	749.141	28
	111.998	14			
abzgl. Haush.-Reste a. V. („ 4)	73.028	14			
Haushaltsfehlbedarf	38.970	--	Ist-Überschuß	106.951	63
Abschlußverbesserungen:					
Mehreinnahmen (Spalte 17)	-	-	Ist-Fehlbetrag (rot)		
Minderausgaben („ 17)	127.055	27	+ Einnahme-Kassenreste . . . (Spalte 7)	98.330	33
Abgänge b. d. Kassen-Ausg.-Resten („ 3)	-	-	Zwischensumme	205.281	96
Summe der Abschlußverbesserungen	127.055	27	./. Ausgabe-Kassen- und Haushaltsreste (Spalte 7)	132.192	03
Abschlußverschlechterungen:					
Haushaltsfehlbedarf	38.970	--	Soll-Überschuß Fehlbetrag	73.089	93
Mehrausgaben (Spalte 17)	-	-			
Mindereinnahmen („ 17)	14.995	34			
Abgänge b. d. Kassen-Einn.-Resten („ 3)	-	-			
Summe der Abschlußverschlechterungen	53.965	34			
Abschlußverbesserungen	127.055	27			
Abschlußverschlechterungen	53.965	34			
Der Unterschied ergibt: Soll-Überschuß Fehlbetrag	73.089	93			

Aufgestellt und dem Herrn _____ mit _____ Belegheften übergeben.

Siegburg-Mülldorf, den _____ 195_____

Der Bürgermeister Der Amtsdirektor

Haushaltsrechnung

Ausgabe
Einnahme

Zeile	Erstattungen	Reineinnahmen Reinausgaben	Von der Spalte 16 entfallen auf Änderungen durch				Haushaltsreste zum Übertrag ins neue Jahr a = alte n = neue Reste	Endgültiges Anordn.-Soll des lfd. Jahres einschl. zu übertragende Haush.-Reste u. Anordn. auf Haush.-Restea. V.	Haushaltssoll und Änderungen sowie Haushalts- Reste a. V.	Haush.-Vergleich Anordnungsoll gegenüber Haushaltssoll mehr = D weniger = (ohne Zeichen) (Spalte 15 zu 16)	Von den Zahlungs- anordnungen (Spalte 15) sind vermögens- wirksam
			Nachtragspläne	Verstärkungs- mittel	+	-					
	9	10	11	12		13	14	15	16	17	18
1							a				
2							n				
3							a				
4							n				
5							a				
6							n				
7							a				
8							n				
9							a				
10							n				
11							a				
12							n				
13							a				
14							n				
15							a				
16							n				
17							a				
18							n				
19							a				
20							n				
21							a				
22							n				
23							a				
24							n				
25							a				
26							n				

StadtA Sankt Aug., ME 1377, Bl. 49

Gemeinde Siegburg-Wülldorf
Rechnungsjahr 1962

Haushaltsstelle		Abgänge auf Reste aus Vorjahren H = Haush.-Reste K = Kassen-Reste	Reste aus Vorjahren H = Haush.-Reste K = Kassen-Reste	Gesamt- Rechnungssoll	Ist	Verbliebene Reste (davon Haush.- Reste s. Spalte 14)	Bemerkungen
Nr.	Bezeichnung						
1	2	3	4	5	6	7	8
1	0		H				
2			K				
3			H				
4	1		K				
5			H				
6	2		K	***1.959,00	***1.959,00		
7			H				
8	3		K				
9			H				
10	4		K	**32.743,81	***4.243,81	D **28.500,00	
11			H				
12	5		K	***2.845,78	***2.288,32	D ***557,46	
13			H				
14	6		K	***61.629,62	***61.629,62		
15			H				
16	7		K	**64.678,32	***8.243,09	D **56.435,23	
17			H				
18	8		K	***77.361,77	***77.054,87	D ***506,90	
19			H				
20	9		K	**713.204,94	**700.674,20	D **12.530,74	
21			H				
22	Summe		K	**954.423,24	**856.092,91	D **98.330,33	
23			H				
24			K				
25			H				
26			K				

Haushaltsrechnung

Ausgabe
Einnahme

Zeile	Erstattungen	Reineinnahmen Reinausgaben	Von der Spalte 16 entfallen auf Änderungen durch				Haushaltsreste zum Übertrag ins neue Jahr a = alle n = neue Reste	Endgültiges Anordn.-Soll des lfd. Jahres einschl. zu übertragende Haush.-Reste u. Anordn. auf Haush.-Reste a. V.	Haushaltssoll und Änderungen sowie Haushalts- Reste a. V.	Haush.-Vergleich Anordnungsoll gegenüber Haushaltssoll mehr = D weniger = (ohne Zeichen) (Spalte 15 zu 16)	Von den Zahlungs- anordnungen (Spalte 15) sind vermögens- wirksam
			Nachtragspläne	Verstärkungs- mittel	Deckungsvermerke						
	9	10	11	12	+ -	13	14	15	16	17	18
1									****250,00	***250,00	
2											
3											
4											
5											
6								****1.959,00	****7.420,00	***5.461,00	
7											
8											
9									****41.000,00	***8.256,19	
10								***32.743,81	****2.270,00	***8.256,19	
11								****2.280,78	****29.300,00	D ****10,78	
12											
13								***20.069,62	***71.950,00	***9.230,38	
14											
15								***51.243,09	***76.320,00	**20.706,91	
16								***73.678,82	***625.750,00	**2.641,18	
17											
18								***657.289,54		D **31.539,54	
19											
20								**839.264,66	**854.260,00	**14.995,34	
21											
22											
23											
24											
25											
26											

StadtA Sankt Aug., ME 1377, Bl. 50

Zeile	Nr.	Haushaltsstelle Bezeichnung	Abgänge auf Reste aus Vorjahren H = Haush.-Reste K = Kassen-Reste	Reste aus Vorjahren H = Haush.-Reste K = Kassen-Reste		Gesamt- Rechnungssoll	Ist	Verbliebene Reste (davon Haush.- Reste s. Spalte 14)	Bemerkungen
				4	5				
1	1	2	3	4	5	6	7	8	
1	0	ALLGEMEINE VERWALTUNG			***5.829,27	***5.829,27			
2	1	ÖFFENTLICHE SICHERHEIT UND ORDNUNG							
3	2	SCHULEN			**83.326,26	**75.389,27	D ***7.936,99		
4	3	KULTUR			***1.484,10	***1.484,10			
5	4	FÜRSORGE UND JUGENDHILFE			**67.228,88	**19.728,88	D **47.500,00		
6	5	GESUNDHEITS- UND JUGENDPFLEGE			**37.500,40	**37.500,40			
7	6	BAU- UND WOHNUNGSWESEN		H A 73.028,14 K B *4.208,89	**209.236,08	**141.338,54	D **67.897,54		
8	7	ÖFFENTLICHE EINRICHTUNGEN UND WIRTSCHAFTSFÖRDERUNG		H K	**124.408,08	**115.550,58	D ***8.857,50		
9	8	WIRTSCHAFTLICHE UNTERNEHMEN		H K B *5.890,87	***58.338,39	***58.338,39			
10	9	FINANZEN UND STEUERN		H K B 32.030,68	**293.981,85	**293.981,85			
11		Summe		H A 73.028,14 K B 42.130,44	**881.333,31	**749.141,28	D *132.192,03		
12				H K					
13				H K					
14				H K					
15				H K					
16				H K					
17				H K					
18				H K					
19				H K					
20				H K					
21				H K					
22				H K					
23				H K					
24				H K					
25				H K					
26				H K					

Haushaltsrechnung

Ausgabe
Einnahme

Zeile	Erfassungen	Reineinnahmen Reinausgaben	Von der Spalte 16 entfallen auf Änderungen durch				Haushaltsreste zum Übertrag ins neue Jahr a = alte n = neue Reste	Endgültiges Anordn.-Soll des lfd. Jahres einschl. zu übertragende Haush.-Reste u. Anordn. auf Haush.-Reste a. V.	Haushaltssoll und Änderungen sowie Haushalts- Reste a. V.	Haush.-Vergleich Anordnungssoll gegenüber Haushaltssoll mehr = D weniger = (ohne Zeichen) (Spalte 15 zu 16)	Von den Zahlungs- anordnungen (Spalte 15) sind vermögens- wirksam
	9	10	Nachtragspläne 11	Verstärkungs- mittel 12	Deckungsvermerke + - 13	14	15	16	17	18	
1											
2											
3											
4											
5											
6											
7											
8											
9											
10											
11											
12											
13											
14											
15											
16											
17											
18											
19											
20											
21											
22											
23											
24											
25											
26											

StadtA Sankt Aug., ME 1377, Bl. 51

Zeile	Haushaltsstelle		Abgänge auf Reste aus Vorjahren H = Haush.-Reste K = Kassen-Reste	Reste aus Vorjahren H = Haush.-Reste K = Kassen-Reste		Gesamt- Rechnungssoll	Ist	Verbliebene Reste (davon Haush.- Reste s. Spalte 14)	Bemerkungen
	Nr.	Bezeichnung	3	4	5				
1	0	ALLGEMEINE VERWALTUNG							
2									
3	090.250	Vermischte Einnahmen							
4									
5	090.251	Erstattung von Privatfernsprechgebühren							
6									
7									
8		Summe							
9	2	SCHULEN							
10									
11	210	Volks- und Hilfsschulen							
12									
13	210.070	Gesetzliches Baudrittel							
14									
15	210.071	Laufender Ergänzungszuschuß							
16									
17	210.072	Einmalige Ergänzungszuschüsse							
18									
19	210.260	Vermietung und Verpachtung von Schulgrundstücken			*****696,00	*****696,00			
20									
21	210.261	Dienstwohnungsvergütung			*****1.263,00	*****1.263,00			
22									
23									
24		Summe			*****1.959,00	*****1.959,00			
25									
26									

Haushaltsrechnung

Ausgabe
Einnahme

Zeile	Erstattungen	Reineinnahmen Reinausgaben	Von der Spalte 16 entfallen auf Änderungen durch				Haushaltsreste zum Übertrag ins neue Jahr a = alte n = neue Reste	Endgültiges Anordn.-Soll des lfd. Jahres einschl. zu übertragende Haush.-Reste u. Anordn. auf Haush.-Reste a. V.	Haushaltsoll und Änderungen sowie Haushalts- Reste a. V.	Haush.-Vergleich Anordnungsoll gegenüber Haushaltsoll mehr = S weniger = D (Spalte 15 zu 16)	Von den Zahlungs- anordnungen (Spalte 15) sind vermögens- wirksam
			Nachtragspläne	Verstärkungs- mittel	+	-					
	9	10	11	12			14	15	16	17	18
1									*****200,00	*****200,00	
2									*****50,00	*****50,00	
3											
4											
5											
6											
7											
8								*****0,00	*****250,00	***250,00	
9											
10											
11											
12											
13											
14											
15									*****5.000,00	***5.000,00	
16									*****500,00	***500,00	
17									*****700,00	*****4,00	
18											
19											
20								*****696,00	***1.220,00	***4,00	
21								***1.263,00		D ***43,00	
22											
23											
24								***1.959,00	***7.420,00	***5.461,00	
25											
26											

StadtA Sankt Aug., ME 1377, Bl. 52

Zeile	Haushaltsstelle		Abgänge auf Reste aus Vorjahren H = Haush.-Reste K = Kassen-Reste	Reste aus Vorjahren H = Haush.-Reste K = Kassen-Reste	Gesamt- Rechnungssoll	Ist	Verbliebene Reste (davon Haush.- Reste s. Spalte 14)	Bemerkungen
	Nr.	Bezeichnung	3	4	5	6	7	
1	1	2						
2	4	<u>FÜRSORGE UND JUGENDHILFE</u>						
3	410	<u>Allgemeine Fürsorge</u>						
4	410.073	Anteil an den Fürsorgeeinnahmen in der allgemeinen Fürsorge						
5	410.073	Anteil an den Fürsorgeeinnahmen in der Anstaltsfürsorge für Geisteskranken usw.			***4.243,81	***4.243,81		
6	410.074							
7		<u>Summe</u>			***4.243,81	***4.243,81		
8	420	<u>Kriegsfolgenrechts</u>						
9	420.073	Anteil an den Fürsorgeeinnahmen in der Kriegsfolgenhilfe						
10		<u>Summe</u>						
11	490	<u>Sonstige Fürsorge und Jugendhilfe</u>						
12	490.071	Zuschuß des Landschaftsverbandes			***23.750,00		D **23.750,00	
13	490.073	Zuschuß des Kreises			***4.750,00		D ***4.750,00	
14		<u>Summe</u>			***28.500,00	*****0,00	D **28.500,00	
15								
16								
17								
18								
19								
20								
21								
22								
23								
24								
25								
26								

Haushaltsrechnung

Ausgabe
Einnahme

Zeile	Erstattungen	Reineinnahmen Reinausgaben	Von der Spalte 16 entfallen auf Änderungen durch				Haushaltsreste zum Übertrag ins neue Jahr a = alte n = neue Reste	Endgültiges Anordn.-Soll des lfd. Jahres einschl. zu übertragende Haush.-Reste u. Anordn. auf Haush.-Reste a. V.	Haushaltsoll und Änderungen sowie Haushalts- Reste a. V.	Haush.-Vergleich Anordnungsoll gegenüber Haushaltsoll mehr = D weniger = (ohne Zeichen) (Spalte 15 zu 16)	Von den Zahlungs- anordnungen (Spalte 15) sind vermögens- wirksam
			Nachtragspläne	Verstärkungs- mittel	Deckungsvermerke + -						
9		10	11	12		13	14	15	16	17	18
1	StadtA Sankt Aug., ME 1377, Bl. 53										
2							n				
3							n				
4							n				
5							n	****4,245,81	****4,200,00	D ****45,81	
6							n		****400,00	****400,00	
7							n			****356,19	
8							n	****4,245,81	****4,600,00	****356,19	
9							n				
10							n	****4,245,81	****4,600,00	****356,19	
11							n				
12							n				
13							n		****7,900,00	***7,900,00	
14							n				
15							n	*****0,00	****7,900,00	***7,900,00	
16							n				
17							n				
18							n				
19							n		***23,750,00		
20							n	***23,750,00	***4,750,00		
21							n				
22							n	****4,750,00			
23							n				
24							n	***28,500,00	***28,500,00		
25							n				
26							n				

Zeile	Nr.	Haushaltsstelle Bezeichnung	Abgänge auf Reste aus Vorjahren H = Haush.-Reste K = Kassen-Reste	Reste aus Vorjahren H = Haush.-Reste K = Kassen-Reste	Gesamt- Rechnungssoll	Ist	Verbliebene Reste (davon Haush.- Reste s. Spalte 14)	Bemerkungen
			3	4	5	6	7	
1	5	<u>GESUNDHEITS- UND JUGENDPFLEGE</u>						
2								
3	590.074	Zuschuß des Amtes für Jugendpflege			*****436,65	*****436,65		
4								
5	590.100	Gebühren für die Benutzung d. Turnhalle		**565,00	*****1.791,25	*****1.698,75		
6				B		D *****92,50		
7	590.250	Vermischte Einnahmen						
8								
9	590.251	Kostenerstattung für Reparatur- arbeiten an der Turnhalle			*****617,88	*****152,92		
10							D *****464,96	
11								
12		Summe		**565,00	*****2.845,78	*****2.288,32	D *****557,46	
13	6	<u>BAU- UND WOHNUNGSWESEN</u>						
14								
15	650	<u>Straßen, Wege, Brücken und sonstiger Tiefbau</u>						
16								
17	650.072	Landeszuschuß für den Ausbau des Holzweges		B 44.250,00	*****41.250,00	*****41.250,00		
18								
19	650.073	Kreiszuschuß für den Wegebau						
20								
21	650.077	Kostenanteil der Gemeinde Hangelar für Straßenunterhaltung						
22								
23	650.100	Anerkennungsgebühren			*****60,00	*****60,00		
24								
25	650.102	Straßenanliegerbeiträge		**310,00	*****19.813,92	*****19.813,92		
26				B				

Haushaltsrechnung

Ausgabe
Einnahme

Zeile	Erstattungen	Reineinnahmen Reinausgaben	Von der Spalte 16 entfallen auf Änderungen durch				Haushaltsreste zum Übertrag ins neue Jahr a = alte n = neue Reste	Endgültiges Anordn.-Soll des lfd. Jahres einschl. zu übertragende Haush.-Reste u. Anordn. auf Haush.-Reste a. V.	Haushaltsoll und Änderungen sowie Haushalts- Reste a. V.	Haush.-Vergleich Anordnungsoll gegenüber Haushaltsoll mehr = D weniger = (ohne Zeichen) (Spalte 15 zu 16)	Von den Zahlungs- anordnungen (Spalte 15) sind vermögens- wirksam
			Nachtragspläne	Verstärkungs- mittel	Deckungsvermerke + -						
	9	10	11	12		13	14	15	16	17	18
1							a				
2							n				
3							a				
4							n	*****436,65	*****450,00	*****13,35	
5							a	*****1.226,25	*****1.200,00	D *****26,25	
6							n				
7							a				
8							n				
9							a		*****620,00		
10							n	*****617,88		*****2,12	
11							a				
12							n	*****2.280,78	*****2.270,00	D *****10,78	
13							a				
14							n				
15							a				
16							n				
17							a				
18							n				
19							a		*****1.000,00		
20							n			***1.000,00	
21							a		*****7.000,00	***7.000,00	
22							n				
23							a		*****100,00	***40,00	
24							n	*****60,00		***40,00	
25							a	***19.503,92	***20.000,00	***496,08	
26							n				

StadtA Sankt Aug., ME 1377, Bl. 54

Zeile	Nr.	Haushaltsstelle Bezeichnung	Abgänge auf Reste aus Vorjahren H = Haush.-Reste K = Kassen.-Reste	Reste aus Vorjahren H = Haush.-Reste K = Kassen.-Reste	Gesamt- Rechnungsoll	Ist	Verbliebene Reste (davon Haush.- Reste s. Spalte 14)	Bemerkungen
			3	4	5	6	7	
1	1							
2								
3	650.252	Vermischte Einnahmen						
4	650.253	Kostenerstattung für Erdarbeiten						
5								
6		Summe		B 41.560,00	***61.629,62	***61.629,62		
7	690	Sonstiges Bauwesen						
8								
9	690.071	Zuschuß für Bebauungspläne						
10								
11								
12		Summe						
13	7	ÖFFENTLICHE EINRICHTUNGEN UND WIRTSCHAFTSFÖRDERUNG						
14								
15	710	Feuerlöschwesen						
16								
17	710.071	Beihilfe aus der Feuerschutzsteuer						
18								
19	710.250	Erstattung von Privatfernsehgebühren						
20								
21		Summe						
22								
23								
24								
25								
26								

Haushaltsrechnung

Ausgabe
Einnahme

Zeile	Erstattungen	Reineinnahmen Reinausgaben	Von der Spalte 16 entfallen auf Änderungen durch				Haushaltsreste zum Übertrag ins neue Jahr a = alte n = neue Reste	Endgültiges Anordn.-Soll des lfd. Jahres einschl. zu übertragende Haush.-Reste u. Anordn. auf Haush.-Reste a. V.	Haushaltssoll und Änderungen sowie Haushalts- Reste a. V.	Haush.-Vergleich Anordnungssoll gegenüber Haushaltssoll mehr = D weniger = (ohne Zeichen) (Spalte 15 zu 16)	Von den Zahlungs- anordnungen (Spalte 15) sind vermögens- wirksam
			Nachtragspläne	Verstärkungs- mittel	Deckungsvermerke						
	9	10	11	12	+ -	13	14	15	16	17	18
1									*****200,00	***200,00	
2										***505,70	
3										D ***505,70	
4										***8.230,38	
5											
6											
7											
8											
9									***1.000,00	***1.000,00	
10											
11											
12											
13											
14											
15											
16											
17											
18											
19											
20											
21											
22											
23											
24											
25											
26											

StadtA Sankt Aug., ME 1377, Bl. 55

Haushaltsstelle		Abgänge auf Reste aus Vorjahren H = Haush.-Reste K = Kassen-Reste	Reste aus Vorjahren H = Haush.-Reste K = Kassen-Reste	Gesamt- Rechnungssoll	Ist	Verbliebene Reste (davon Haush.- Reste s. Spalte 14)	Bemerkungen
Nr.	Bezeichnung						
1	750						
2							
3	751						
4							
5	751.071						
6			H B 11.250,00	**11.250,00		D **11.250,00	
7	752						
8							
9	752.071						
10			H K	**20.000,00		D **20.000,00	
11	752.100				****764,70		
12			H K	****764,70			
13	752.102						
14			H K				
15	755						
16			H K				
17	755.070						
18			H K B	**2.185,23	***2.000,00	D ***185,23	
19	755.071						
20			H K	****76,50	****76,50		
21	755.072						
22			H K	**25.000,00		D **25.000,00	
23	755.100						
24			H K	****4.067,75	****4.067,75		
25							
26			H K B	13.435,23	**63.344,18	D ***56.435,23	

Haushaltsrechnung

Ausgabe
Einnahme

Zeile	Erstattungen	Reineinnahmen Reinausgaben	Von der Spalte 16 entfallen auf Änderungen durch				Haushaltsreste zum Übertrag ins neue Jahr a = alte n = neue Reste	Endgültiges Anordn.-Soll des lfd. Jahres einschl. zu übertragende Haush.-Reste u. Anordn. auf Haush.-Reste a. V.	Haushaltsoll und Änderungen sowie Haushalts- Reste a. V.	Haush.-Vergleich Anordnungssoll gegenüber Haushaltsoll mehr = S weniger = (ohne Zeilen) (Spalte 15 zu 16)	Von den Zahlungs- anordnungen (Spalte 15) sind vermögens- wirksam
			Nachtragspläne	Verstärkungs- mittel	+	-					
	9	10	11	12		13	14	15	16	17	18
1							a				
2							n				
3							a				
4							n				
5							a				
6							n				
7							a				
8							n				
9							a	**20.000,00	**20.000,00		
10							n	**20.000,00	***3.000,00		
11							a	***764,70		**2.235,30	
12							n		***12.000,00	**12.000,00	
13							a				
14							n				
15							a				
16							n				
17							a				
18							n				
19							a		***100,00		
20							n	*****76,50	***30.000,00	***23,50	
21							a				
22							n	**25.000,00	***5.500,00	**5.000,00	
23							a	***4.067,75		**1.432,25	
24							n				
25							a	***49.908,95	***70.600,00	**20.691,05	
26							n				

StadtA Sankt Aug., ME 1377, Bl. 56

Zeile	Nr.	Haushaltsstelle Bezeichnung	Abgänge auf Reste aus Vorjahren H = Haush.-Reste K = Kassen-Reste	Reste aus Vorjahren H = Haush.-Reste K = Kassen-Reste		Gesamt- Rechnungssoll	Ist	Verbliebene Reste (davon Haush.- Reste s. Spalte 14)	Bemerkungen
				3	4				
	1	2				5	6	7	8
1	760	Förderung der Land- und Forstwirtschaft							
2									
3	761	Allgemeine Förderung der							
4		Land- und Forstwirtschaft							
5	761.010	Mehrbelastung zur Grundsteuer von land-							
6		und forstwirtschaftlichen Betrieben (A)				*****919,24	*****919,24		
7	762	Bullenhaltung							
8									
9	762.100	Deckgebühren aus der Bullenhaltung							
10									
11									
12		Summe				*****919,24	*****919,24		
13									
14									
15									
16									
17									
18									
19									
20									
21									
22									
23									
24									
25									
26									

Haushaltsrechnung

Ausgabe
Einnahme

Zeile	Erstattungen	Reineinnahmen Reinausgaben	Von der Spalte 16 entfallen auf Änderungen durch				Haushaltsreste zum Übertrag ins neue Jahr a = alte n = neue Reste	Endgültiges Anordn.-Soll des lfd. Jahres einschl. zu übertragende Haush.-Reste u. Anordn. auf Haush.-Reste a. V.	Haushaltssoll und Änderungen sowie Haushalts- Reste a. V.	Haush.-Vergleich Anordnungssoll gegenüber Haushaltssoll mehr = S weniger = D (Spalte 15 zu 16)	Von den Zahlungs- anordnungen (Spalte 15) sind vermögens- wirksam
			Nachtragspläne	Verstärkungs- mittel	Deckungsvermerke + -						
	9	10	11	12		13	14	15	16	17	18
1							a				
2							n				
3							a				
4							n				
5							a	*****919,24	*****900,00	D *****19,24	
6							n				
7							a				
8							n				
9							a		*****200,00	*****200,00	
10							n				
11							a				
12							n	*****919,24	*****1.100,00	*****180,76	
13							a				
14							n				
15							a				
16							n				
17							a				
18							n				
19							a				
20							n				
21							a				
22							n				
23							a				
24							n				
25							a				
26							n				

StadtA Sankt Aug., ME 1377, Bl. 57

Kassen- und

Zeile	Nr.	Haushaltsstelle Bezeichnung	Abgänge auf Reste aus Vorjahren H = Haush.-Reste K = Kassen-Reste	Reste aus Vorjahren H = Haush.-Reste K = Kassen-Reste	Gesamt- Rechnungssoll	Ist	Verbliebene Reste (davon Haush.- Reste s. Spalte 14)	Bemerkungen
			3	4	5	6	7	
1	1	2						8
2		<u>WIRTSCHAFTLICHE UNTERNEHMEN</u>						
3								
4	815	<u>Wasserversorgung</u>						
5	815.100	Anschlußgebühren			***6.500,00	***6.500,00		
6								
7	815.250	Wassergeld und Zählermieten			***56.282,12	***55.975,22		
8						D ****306,90		
9	815.254	Vermischte Einnahmen			****539,26	****539,26		
10								
11	815.255	Abwicklung der Vorjahre			****9.530,82	****9.530,82		
12								
13	815.290	Zinsen von Rücklagen			****9,36	****9,36		
14								
15								
16		<u>Summe</u>			***72.861,56	***72.554,66	D ****306,90	
17								
18	819	<u>Übrige Versorgungsunternehmen</u>						
19								
20	819.271	Konzessionsabgaben RWE			****4.500,21	****4.500,21		
21								
22		<u>Summe</u>			****4.500,21	****4.500,21		
23								
24								
25								
26								

Haushaltsrechnung

Ausgabe
Einnahme

Zeile	Erstattungen	Reineinnahmen Reinausgaben	Von der Spalte 16 entfallen auf Änderungen durch				Haushaltsreste zum Übertrag ins neue Jahr a = alte n = neue Reste	Endgültiges Anordn.-Soll des lfd. Jahres einschl. zu übertragende Haush.-Reste u. Anordn. auf Haush.-Reste a. V.	Haushaltsoll und Änderungen sowie Haushalts- Reste a. V.	Haush.-Vergleich Anordnungsoll gegenüber Haushaltsoll mehr = D weniger = (ohne Zeichen) (Spalte 15 zu 16)	Von den Zahlungs- anordnungen (Spalte 15) sind Vermögens- wirksam
			Nachtragspläne	Verstärkungs- mittel	Deckungsvermerke + -						
	9	10	11	12		13	14	15	16	17	18
1							a				
2							n				
3							a				
4							n				
5							a				
6							n	****6.500,00	****8.000,00	***1.500,00	
7							a	****56.239,12	****58.000,00	***1.760,88	
8							n	****539,26	****200,00	D ****339,26	
9							a	****5.890,87	****5.900,00	****9,13	
10							n	****9,36	****20,00	****10,64	
11							a	****69.178,61	****72.120,00	***2.941,39	
12							n				
13							a				
14							n				
15							a				
16							n				
17							a				
18							n				
19							a				
20							n	****4.500,21	****4.200,00	D ****500,21	
21							a				
22							n	****4.500,21		D ****500,21	
23							a				
24							n				
25							a				
26							n				

StadtA Sankt Aug., ME 1377, Bl. 58

Zeile	Nr.	Haushaltsstelle Bezeichnung	Abgänge auf Reste aus Vorjahren H = Haush.-Reste K = Kassen-Reste		Reste aus Vorjahren H = Haush.-Reste K = Kassen-Reste		Gesamt- Rechnungssoll	Ist	Verbliebene Reste (davon Haush.- Reste s. Spalte 14)	Bemerkungen
			3	4	5	6				
1	9	FINANZEN UND STEUERN								
2										
3	910	Nicht aufteilbarer Schuldendienst								
4										
5	910.290	Zinsen von Wohnungsbaudarlehn			*****2,79	*****2,79				
6										
7	910.310	Tilgung von Wohnungsbaudarlehn			*****52,44	*****52,44				
8										
9										
10		Summe			*****55,23	*****55,23				
11	940	Allgemeines Grundvermögen								
12										
13	942	Wohn- und Geschäftsgrundstücke								
14										
15	942.260	Mieteinnahmen								
16										
17	943	Sonstiges Grundvermögen								
18										
19	943.260	Pachteinnahmen			*****345,06	*****345,06				
20										
21	943.290	Zinsen der Grunderwerbsrücklage			*****2.246,63	*****2.246,63				
22										
23										
24		Summe			*****3.885,69	*****3.885,69				
25										
26										

Haushaltsrechnung

Ausgabe
Einnahme

Zeile	Erstattungen	Reineinnahmen Reinausgaben	Von der Spalte 16 entfallen auf Änderungen durch				Haushaltsreste zum Übertrag ins neue Jahr a = alte n = neue Reste	Endgültiges Anordn.-Soll des lfd. Jahres einschl. zu übertragende Haush.-Reste u. Anordn. auf Haush.-Reste a. V.	Haushaltsoll und Änderungen sowie Haushalts- Reste a. V.	Haush.-Vergleich Anordnungsoll gegenüber Haushaltsoll mehr = S weniger = (ohne Zeilen) (Spalte 15 zu 16)	Von den Zahlungs- anordnungen (Spalte 15) sind vermögens- wirksam
			Nachtragspläne	Verstärkungs- mittel	+	-					
	9	10	11	12		13	14	15	16	17	18
1											
2											
3											
4											
5											
6								*****279	*****10,00	*****721	
7								*****52,44	*****60,00	*****756	
8								*****55,23	*****70,00	*****14,77	
9											
10											
11											
12											
13											
14											
15											
16								*****636,00	*****600,00	D *****56,00	
17											
18											
19											
20								*****345,06	*****310,00	D *****35,06	
21									*****200,00		
22								*****2.246,63		D *****2.046,63	
23											
24								*****3.227,69	*****1.110,00	D *****2.117,69	
25											
26											

Kassen- und

Zeile	Nr.	Haushaltsstelle Bezeichnung	Abgänge auf Reste aus Vorjahren H = Haush.-Reste K = Kassen-Reste	Reste aus Vorjahren H = Haush.-Reste K = Kassen-Reste	Gesamt- Rechnungssoll	Ist	Verbliebene Reste (davon Haush.- Reste s. Spalte 14)	Bemerkungen
			3	4	5	6	7	
1	960	<u>Steuern und steuerähnliche Einnahmen,</u> <u>allgemeine Finanzzuweisungen</u>						
2								
3	960.010	Grundsteuer von land- und forstwirt- schaftlichen Betrieben (A)		H K	H K	****3.369,08	D *****3,88	
4								
5	960.011	Grundsteuer von Grundstücken (B)		H K	H K	****48.783,06	D ***1.134,72	
6								
7	960.014	Gewerbesteuer nach Ertrag und Kapital		H K	H K	**102.826,62	D ***9274,04	
8								
9	960.015	Lohnsummensteuer		H K	H K	***10.758,97	D ***1.844,00	
10								
11	960.016	Gewerbesteuerausgleichszuschüsse von Betriebsgemeinden		H K	H K	**106.215,71		
12								
13	960.030	Gemeindegetränkesteuer		H K	H K	*****18,60		
14								
15	960.032	Übrige Vergünstigungssteuer		H K	H K	***3.204,07	D *****10,00	
16								
17	960.033	Hundesteuer		H K	H K	***1.777,50	D *****22,50	
18								
19	960.052	Verwaltungskostenzuschüsse von Bundesbahn und -post		H K	H K	***2.949,12		
20								
21	960.070	Grundsteuerergänzungszuschuß		H K	H K	*****455,00		
22								
23	960.071	Schlüsselzuweisungen		H K	H K	**337.662,00		
24								
25								
26		Summe		H K	H K	**618.019,73	D **12.289,14	

Haushaltsrechnung

Ausgabe
Einnahme

Zeile	Erstattungen	Reineinnahmen Reinausgaben	Von der Spalte 16 entfallen auf Änderungen durch				Haushaltsreste zum Übertrag ins neue Jahr a = alte n = neue Reste	Endgültiges Anordn.-Soll des lfd. Jahres einschl. zu übertragende Haush.-Reste u. Anordn. auf Haush.-Reste a. V.	Haushaltsoll und Änderungen sowie Haushalts- Reste a. V.	Haush.-Vergleich Anordnungsoll gegenüber Haushaltsoll mehr = S weniger = D (Spalte 15 zu 16)	Von den Zahlungs- anordnungen (Spalte 15) sind vermögens- wirksam
			Nachtragspläne	Verstärkungs- mittel	+	-					
	9	10	11	12		13	14	15	16	17	18
1							a				
2							n				
3							a	****3.370,43	****3.200,00	D ****170,43	
4							n	****45.000,00	****45.000,00	D ****4.073,65	
5							a	****49.073,65	****74.500,00	D **50.494,12	
6							n	**104.994,12	****16.000,00	D **3.855,47	
7							a	****12.144,53	****1.900,00	****84,28	
8							n	**106.215,72	****2.300,00	**1.881,40	
9							a	****3.292,77	****2.000,00	****250,88	
10							n	****2.949,12	****460,00	****5,00	
11							a	****455,00	**337.670,00	****8,00	
12							n	**337.662,00	**592.530,00	D **29.445,94	
13							a	**621.975,94			
14							n				
15							a				
16							n				
17							a				
18							n				
19							a				
20							n				
21							a				
22							n				
23							a				
24							n				
25							a				
26							n				

StadtA Sankt Aug., ME 1377, Bl. 60

Zeile	Nr.	Haushaltsstelle		Abgänge auf Reste aus Vorjahren H = Haush.-Reste K = Kassen-Reste	Reste aus Vorjahren H = Haush.-Reste K = Kassen-Reste		Gesamt- Rechnungssoll	Ist	Verbliebene Reste (davon Haush.- Reste s. Spalte 14)	Bemerkungen
		1	2	3	4	5				
1	970		Abwicklung der Vorjahre							
2										
3										
4	970.250		Abwicklung der Vorjahre		H B	46.924,47	***78.955,15	***78.955,15		
5					H K					
6			Summe		H K	46.924,47	***78.955,15	***78.955,15		
7					H K					
8					H K					
9					H K					
10					H K					
11					H K					
12					H K					
13					H K					
14					H K					
15					H K					
16					H K					
17					H K					
18					H K					
19					H K					
20					H K					
21					H K					
22					H K					
23					H K					
24					H K					
25					H K					
26					H K					

Haushaltsrechnung

Ausgabe
Einnahme

Zeile	Erstattungen	Reineinnahmen Reinausgaben	Von der Spalte 16 entfallen auf Änderungen durch				Haushaltsreste zum Übertrag ins neue Jahr a = alte n = neue Reste	Endgültiges Anordn.-Soll des lfd. Jahres einschl. zu übertragende Haush.-Reste u. Anordn. auf Haush.-Reste a. V.	Haushaltssoll und Änderungen sowie Haushalts- Reste a. V.	Haush.-Vergleich Anordnungssoll gegenüber Haushaltssoll mehr = S mehrt = D weniger = (ohne Zeilen) (Spalte 15 zu 16)	Von den Zahlungs- anordnungen (Spalte 15) sind vermögens- wirksam
			Nachtragspläne	Verstärkungs- mittel	Deckungsvermerke	+					
9		10	11	12	13		14	15	16	17	18
1	StadtA Sankt Aug., ME 1377, Bl. 61										
2											
3											
4											
5											
6								***52.030,68	***52.040,00	*****9,32	
7											
8											
9											
10											
11											
12											
13											
14											
15											
16											
17											
18											
19											
20											
21											
22											
23											
24											
25											
26											

Zeile	Nr.	Haushaltsstelle Bezeichnung	Abgänge auf Reste aus Vorjahren H = Haush.-Reste K = Kassen-Reste	Reste aus Vorjahren H = Haush.-Reste K = Kassen-Reste	Gesamt- Rechnungssoll	Ist	Verbliebene Reste (davon Haush.- Reste s. Spalte 14)	Bemerkungen
			3	4	5	6	7	
1	1	2						8
2	0	ALLGEMEINE VERWALTUNG						
3								
4	090	Allgemeine Verwaltung						
5								
6		Summe						
7	2	SCHULEN						
8								
9	210	Volks- und Hilfsschulen			****1.959,00	****1.959,00		
10								
11								
12		Summe			****1.959,00	****1.959,00		
13	4	FÜRSORGE UND JUGENDHILFE						
14								
15	410	Allgemeine Fürsorge			****4.243,81	****4.243,81		
16								
17	420	Kriegsfolgenreilfe						
18								
19	490	Sonstige Fürsorge und Jugendhilfe			***28.500,00		D **28.500,00	
20								
21								
22		Summe			***32.743,81	****4.243,81	D **28.500,00	
23								
24								
25								
26								

Haushaltsrechnung

Ausgabe
Einnahme

Zeile	Erstattungen	Reineinnahmen Reinausgaben	Von der Spalte 16 entfallen auf Änderungen durch				Haushaltsreste zum Übertrag ins neue Jahr a = alte n = neue Reste	Endgültiges Anordn.-Soll des lfd. Jahres einschl. zu übertragende Haush.-Reste u. Anordn. auf Haush.-Reste a. V.	Haushaltsoll und Änderungen sowie Haushalts- Reste a. V.	Haush.-Vergleich Anordnungssoll gegenüber Haushaltsoll mehr = S weniger = (ohne Zeichen) (Spalte 15 zu 16)	Von den Zahlungs- anordnungen (Spalte 15) sind vermögens- wirksam
			Nachtragspläne	Verstärkungs- mittel	Deckungsvermerke	13					
	9	10	11	12	+	-	14	15	16	17	18
1											
2											
3											
4											
5											
6											
7											
8											
9											
10											
11											
12											
13											
14											
15											
16											
17											
18											
19											
20											
21											
22											
23											
24											
25											
26											

StadtA Sankt Aug., ME 1377, Bl. 62

Zeile	Nr.	Haushaltsstelle Bezeichnung	Abgänge auf Reste aus Vorjahren H = Haush.-Reste K = Kassen-Reste		Reste aus Vorjahren H = Haush.-Reste K = Kassen-Reste		Gesamt- Rechnungssoll	Ist	Verbliebene Reste (davon Haush.- Reste s. Spalte 14)	Bemerkungen
			3	4	5	6				
1	1	2	3	4	5	6	7	8		
5		<u>GESUNDHEITS- UND JUGENDPFLEGE</u>								
590		Gesundheits- und Jugendpflege								
		Summe								
6		<u>BAU- UND WOHNUNGSWESEN</u>								
650		Straßen, Wege, Brücken und sonstiger Tiefbau								
690		Sonstiges Bauwesen								
		Summe								
7		<u>ÖFFENTLICHE EINRICHTUNGEN UND WIRTSCHAFTSFÖRDERUNG</u>								
710		Feuerlöschwesen								
750		Sonstige öffentliche Einrichtungen								
760		Förderung der Land- und Forstwirtschaft								
		Summe								

Haushaltsrechnung

Ausgabe
Einnahme

Zeile	Erstattungen	Reineinnahmen Reinausgaben	Von der Spalte 16 entfallen auf Änderungen durch				Haushaltsreste zum Übertrag ins neue Jahr α = alte n = neue Reste	Endgültiges Anordn.-Soll des lfd. Jahres einschl. zu übertragende Haush.-Reste u. Anordn. auf Haush.-Reste a. V.	Haushaltsoll und Änderungen sowie Haushalts- Reste a. V.	Haush.-Vergleich Anordnungssoll gegenüber Haushaltsoll mehr = S weniger = (ohne Zeichen) (Spalte 15 zu 16)	Von den Zahlungs- anordnungen (Spalte 15) sind Vermögens- wirksam
			Nachtragspläne	Verstärkungs- mittel	Deckungsvermerke +	-					
	9	10	11	12	13		14	15	16	17	18
1							α				
2							n				
3							α	*****2.280,78	*****2.270,00	D *****10,78	
4							n	*****2.280,78			
5							α	*****2.280,78	*****2.270,00	D *****10,78	
6							n				
7							α				
8							n				
9							α	***20.069,62	***28.300,00	***8.230,38	
10							n	***20.069,62	*****1.000,00	***1.000,00	
11							α				
12							n				
13							α				
14							n	***20.069,62	***29.300,00	***9.230,38	
15							α				
16							n				
17							α		*****250,00		
18							n	*****414,90	***70.600,00	D *****164,90	
19							α	***49.908,95	***1.100,00	**20.691,05	
20							n				
21							α		***1.100,00	***180,76	
22							n	*****919,24			
23							α				
24							n	***51.243,09	***71.950,00	***20.706,91	
25							α				
26							n				

StadtA Sankt Aug., ME 1377, Bl. 63

Haushaltsrechnung

Ausgabe
Einnahme

Zeile	Erstattungen	Reineinnahmen Reinausgaben	Von der Spalte 16 entfallen auf Änderungen durch				Haushaltsreste zum Übertrag ins neue Jahr a = alte n = neue Reste	Endgültiges Anordn.-Soll des lfd. Jahres einschl. zu übertragende Haush.-Reste u. Anordn. auf Haush.-Reste a. V.	Haushaltssoll und Änderungen sowie Haushalts- Reste a. V.	Haush.-Vergleich Anordnungs-soll gegenüber Haushaltssoll mehr = S weniger = (ohne Zeichen) (Spalte 15 zu 16)	Von den Zahlungs- anordnungen (Spalte 15) sind vermögens- wirksam
			Nachtragspläne	Verstärkungs- mittel	+	-					
	9	10	11	12			14	15	16	17	18
1											
2											
3											
4											
5											
6											
7											
8											
9											
10											
11											
12											
13											
14											
15											
16											
17											
18											
19											
20											
21											
22											
23											
24											
25											
26											

StadtA Sankt Aug., ME 1377, Bl. 64

Ausgabe
Einnahme

Kassen- und

Zeile	Nr.	Haushaltsstelle Bezeichnung	Abgänge auf Reste aus Vorjahren H = Haush.-Reste K = Kassen-Reste	Reste aus Vorjahren H = Haush.-Reste K = Kassen-Reste	Gesamt- Rechnungssoll	Ist	Verbliebene Reste (davon Haush.- Reste s. Spalte 14)	Bemerkungen
			3	4	5	6	7	
1								
2								
3								
4								
5								
6								
7								
8								
9								
10								
11								
12								
13								
14								
15								
16								
17								
18								
19								
20								
21								
22								
23								
24								
25								
26								

Haushaltsrechnung

Ausgabe
Einnahme

Zeile	Erstattungen	Reineinnahmen Reinausgaben	Von der Spalte 16 entfallen auf Änderungen durch				Haushaltsreste zum Übertrag ins neue Jahr a = alte n = neue Reste	Endgültiges Anordn.-Soll des lfd. Jahres einschl. zu übertragende Haush.-Reste u. Anordn. auf Haush.-Reste a. V.	Haushaltsoll und Änderungen sowie Haushalts- Reste a. V.	Haush.-Vergleich Anordnungsoll gegenüber Haushaltsoll mehr = S weniger = D (Spalte 15 zu 16)	Von den Zahlungs- anordnungen (Spalte 15) sind Vermögens- wirksam
			Nachtragspläne	Verstärkungs- mittel	+	-					
1							a				
2							n				
3							a				
4							n				
5							a				
6							n				
7							a				
8							n				
9							a				
10							n				
11							a				
12							n				
13							a				
14							n				
15							a				
16							n				
17							a				
18							n				
19							a				
20							n				
21							a				
22							n				
23							a				
24							n				
25							a				
26							n				

StadtA Sankt Aug., ME 1377, Bl. 65

Kassen- und

Zeile	Nr.	H a u s h a l t s s t e l l e Bezeichnung	Abgänge auf Reste aus Vorjahren H = Haush.-Reste K = Kassen-Reste	Reste aus Vorjahren H = Haush.-Reste K = Kassen-Reste	Gesamt- Rechnungssoll	Ist	Verbliebene Reste (davon Haush.- Reste s. Spalte 14)	Bemerkungen
			3	4	5	6	7	
1	0	<u>ALLGEMEINE VERWALTUNG</u>						
2								
3	090.480	Dienstaufwandsentschädigung und Ehren-			***1.800,00	***1.800,00		
4		sold für den Bürgermeister (SN)						
5	090.650	Lohnausfall und Barauslagen, Sitzungs-			***880,00	***880,00		
6		gelder an Rats- und Ausschußmitglieder						
7	090.651	Amtliche Blätter, Zeitschriften,						
8		Bücher, Bekanntmachungen				***222,33		
9	090.652	Post- und Fernspreckgebühren						
10					***271,10	***271,10		
11	090.653	Beiträge an den Gemeindetag						
12		u.a. Verbände und Vereine			***1.115,59	***1.115,59		
13	090.654	Haftpflicht- und Unfallversicherungs-						
14		beiträge, Schadenersatzleistungen			***469,49	***469,49		
15	090.655	Vermischte sächliche Ausgaben						
16					***409,00	***409,00		
17	090.656	Verfüungsmittel des Bürgermeisters						
18								
19	090.657	Gerichts-, Anwalts- u.ä. Kosten						
20								
21	090.658	Geschenke zu Ehe-, Alters-			***661,76	***661,76		
22		und sonstigen Jubiläen						
23								
24		Summe			***5.829,27	***5.829,27		
25								
26								

Haushaltsrechnung

Ausgabe
Einnahme

Zeile	Erstattungen	Reineinnahmen Reinausgaben	Von der Spalte 16 entfallen auf Änderungen durch				Haushaltsreste zum Übertrag ins neue Jahr a = alte n = neue Reste	Endgültiges Anordn.-Soll des lfd. Jahres einschl. zu übertragende Haush.-Reste u. Anordn. auf Haush.-Reste a. V.	Haushaltssoll und Änderungen sowie Haushalts- Reste a. V.	Haush.-Vergleich Anordnungsoll gegenüber Haushaltssoll mehr = S weniger = D (Spalte 15 zu 16)	Von den Zahlungs- anordnungen (Spalte 15) sind vermögens- wirksam
			Nachtragspläne	Verstärkungs- mittel	Deckungsvermerke + -						
	9	10	11	12		13	14	15	16	17	18
1											
2											
3											
4											
5											
6											
7											
8											
9											
10											
11											
12											
13											
14											
15											
16											
17											
18											
19											
20											
21											
22											
23											
24											
25											
26											

StadtA Sankt Aug., ME 1377, Bl. 66

Ausgabe		Einnahme		Haushaltsstelle		Abgänge auf Reste aus Vorjahren		Reste aus Vorjahren		Gesamt-Rechnungssoll		Ist		Verbliebene Reste (davon Haush.-Reste s. Spalte 14)		Bemerkungen	
Nr.		Bezeichnung		2		3		4		5		6		7		8	
1																	
1	2	SCHULEN						H									
2	210	Volks- und Hilfsschulen						K									
3	210.430	Persönliche Ausgaben für Schuliener einschließlich Sozialversicherung (SN)						H		***4.229,96		***4.229,96					
4	210.512	Gemeindeanteil an den Personalkosten						K		***31.421,04		***31.421,04					
5	210.521	Kostenanteil am Schulverband St. Augustin						H		***30.222,36		***30.222,36					
6	210.610	Laufende Unterhaltung der Schulgebäude und Lehrerdienstwohnung						K		***258,41		***258,41					
7	210.650	Steuern, Abgaben, Versicherung der Schulgebäude						H		***281,80		***281,80					
8	210.651	Reinigung, Heizung, Beleuchtung und Wasserverbrauch						K		***1.715,04		***1.715,04					
9	210.652	Laufende Unterhaltung der Schuleinrichtung, Lehr- und Lernmittel, Schulbücherei						H		***1.004,43		***1.004,43					
10	210.653	Schulveranstaltungen, Förderung von Ferienmaßnahmen						K		***784,00		***784,00					
11	210.654	Unfallversicherung für Schüler und Reinigungspersonal						H		***70,77		***70,77					
12	210.655	Allgemeine sächliche Schulausgaben (Zeitschriften, Schreibmaterial usw.)						K		***489,71		***489,71					
13	210.950	Erweiterungs- und Umbauten, größere Instandsetzungen an Schulgebäuden						H		***2.063,01		***2.063,01					
14								K		***10.000,00		D ***7.936,99					

Haushaltsrechnung

Ausgabe
Einnahme

Zeile	Erstattungen	Reineinnahmen Reinausgaben	Von der Spalte 16 entfallen auf Änderungen durch				Haushaltsreste zum Übertrag ins neue Jahr a = alte n = neue Reste	Endgültiges Anordn.-Soll des lfd. Jahres einschl. zu übertragende Haush.-Reste u. Anordn. auf Haush.-Reste a. V.	Haushaltsoll und Änderungen sowie Haushalts- Reste a. V.	Haush.-Vergleich Anordnungsoll gegenüber Haushaltsoll mehr = S weniger = D (Spalte 15 zu 16)	Von den Zahlungs- anordnungen (Spalte 15) sind vermögens- wirksam
			Nachtragspläne	Verstärkungs- mittel	+	-					
	9	10	11	12			14	15	16	17	18
1											
2											
3											
4											
5											
6											
7											
8											
9											
10											
11											
12											
13											
14											
15											
16											
17											
18											
19											
20											
21											
22											
23											
24											
25											
26											

StadtA Sankt Aug., ME 1377, Bl. 67

B *7.936,99

***10.000,00

***10.000,00

***10.000,00

***10.000,00

***489,71

***500,00

***10,29

***10,29

***70,77

***200,00

***129,23

***129,23

***784,00

***1.000,00

***216,00

***216,00

***1.004,43

***1.400,00

***395,57

***395,57

***1.715,04

***3.500,00

***1.784,96

***1.784,96

***281,80

***300,00

***18,20

***18,20

***258,41

***3.000,00

***2.741,59

***2.741,59

***30.222,36

***22.130,00

D ***8.092,36

***8.092,36

***31.421,04

***33.290,00

***1.868,96

***1.868,96

***4.229,96

***4.400,00

***170,04

***170,04

***4.400,00

***4.400,00

***170,04

***170,04

***4.400,00

***4.400,00

***170,04

***170,04

***4.400,00

***4.400,00

***170,04

***170,04

***4.400,00

***4.400,00

***170,04

***170,04

***4.400,00

***4.400,00

***170,04

***170,04

***4.400,00

***4.400,00

***170,04

***170,04

***4.400,00

***4.400,00

***170,04

***170,04

***4.400,00

***4.400,00

***170,04

***170,04

***4.400,00

***4.400,00

***170,04

***170,04

***4.400,00

***4.400,00

***170,04

***170,04

***4.400,00

***4.400,00

***170,04

***170,04

***4.400,00

***4.400,00

***170,04

***170,04

***4.400,00

***4.400,00

***170,04

***170,04

***4.400,00

***4.400,00

***170,04

***170,04

***4.400,00

***4.400,00

***170,04

***170,04

***4.400,00

***4.400,00

***170,04

***170,04

***4.400,00

***4.400,00

***170,04

***170,04

***4.400,00

***4.400,00

***170,04

***170,04

***4.400,00

***4.400,00

***170,04

***170,04

***4.400,00

***4.400,00

***170,04

***170,04

***4.400,00

***4.400,00

***170,04

***170,04

Kassen- und

Zeile	Nr.	H a u s h a l t s s t e l l e Bezeichnung	Abgänge auf Reste aus Vorjahren H = Haush.-Reste K = Kassen-Reste		Reste aus Vorjahren H = Haush.-Reste K = Kassen-Reste		Gesamt- Rechnungssoll	Ist	Verbliebene Reste (davon Haush.- Reste s. Spalte 14)	Bemerkungen
			3	4						
1	1	2	3	4	5	6	7	8		
1	210.980	Neuanschaffung von Schuleinrichtungsgegenständen								
2					***2.424,70	***2.424,70				
3	210.981	Neuanschaffung von Lehr- und Lernmitteln								
4					***424,04	***424,04				
5										
6		Summe			***83.326,26	***75.389,27	D ***7.936,99			
7										
8	246	Berufsschulen								
9										
10	246.517	Zuschüsse an fremde Berufsschulträger								
11										
12		Summe								
13										
14	3	KULTUR								
15										
16	390.523	Zuschüsse für Ortsveranstaltungen, Beihilfen an Vereine								
17					***1.484,10	***1.484,10				
18	390.525	Zuschüsse an Büchereien								
19										
20		Summe			***1.484,10	***1.484,10				
21										
22										
23										
24										
25										
26										

Haushaltsrechnung

Ausgabe
Einnahme

Zeile	Erstattungen	Reineinnahmen Reinausgaben	Von der Spalte 16 entfallen auf Änderungen durch				Haushaltsreste zum Übertrag ins neue Jahr a = alte n = neue Reste	Endgültiges Anordn.-Soll des lfd. Jahres einschl. zu übertragende Haush.-Reste u. Anordn. auf Haush.-Reste a. V.	Haushaltsoll und Änderungen sowie Haushalts- Reste a. V.	Haush.-Vergleich Anordnungsoll gegenüber Haushaltsoll mehr = S weniger = D (Spalte 15 zu 16)	Von den Zahlungs- anordnungen (Spalte 15) sind vermögens- wirksam
			Nachtragspläne	Verstärkungs- mittel	+	-					
	9	10	11	12			14	15	16	17	18
1									****1.000,00	D ***1.424,70	
2								****2.424,70	****600,00	***175,96	
3								****424,04			
4											
5											
6							B *7.936,99	***83.326,26	***81.320,00	D ***2.006,26	
7											
8											
9									****3.400,00	***3.400,00	
10											
11											
12								****0,00	****3.400,00	***3.400,00	
13											
14											
15									****1.500,00	****15,90	
16								****1.484,10	****200,00	****200,00	
17											
18											
19											
20								****1.484,10	****1.700,00	****215,90	
21											
22											
23											
24											
25											
26											

StadtA Sankt Aug., ME 1377, Bl. 68

Zeile	Nr.	H a u s h a l t s s t e l l e Bezeichnung	Abgänge auf Reste aus Vorjahren H = Haush.-Reste K = Kassen-Reste	Reste aus Vorjahren H = Haush.-Reste K = Kassen-Reste		Gesamt- Rechnungssoll	Ist	Verbliebene Reste (davon Haush.- Reste s. Spalte 14)	Bemerkungen
				3	4				
	1	2				5	6	7	8
1	4	<u>FÜRSORGE UND JUGENDHILFE</u>							
2	410	<u>Allgemeine Fürsorge</u>							
3	410.513	Anteil an den Fürsorgeausgaben in der allgemeinen Fürsorge				***16.573,86	***16.573,86		
4									
5	410.514	Anteil an den Kosten der Anstaltsfür- sorge für Geisteskranke, Blinde usw.							
6									
7									
8		<u>Summe</u>				***16.573,86	***16.573,86		
9									
10	420	<u>Kriegsfolgenhilfe</u>							
11									
12	420.513	Anteil an den Fürsorgeausgaben in der Kriegsfolgenhilfe				*****27,02	*****27,02		
13									
14		<u>Summe</u>				*****27,02	*****27,02		
15									
16	490	<u>Sonstige Fürsorge und Jugendhilfe</u>							
17									
18	490.523	Zuschüsse an Organe der freien Wohlfahrtspflege				*****500,00	*****500,00		
19									
20	490.524	Zuschuß an den Kindergarten				***1.628,00	***1.628,00		
21									
22	490.525	Zuschüsse für Errichtung und Ausstattung von Kindergärten				***1.000,00	***1.000,00		
23									
24	490.960	Errichtung von Kinderspielplätzen				***47.500,00		D **47.500,00	
25									
26		<u>Summe</u>				***50.628,00	***3.128,00	D **47.500,00	

Haushaltsrechnung

Ausgabe
Einnahme

Zeile	Erstattungen	Reineinnahmen Reinausgaben	Von der Spalte 16 entfallen auf Änderungen durch				Haushaltsreste zum Übertrag ins neue Jahr a = alte n = neue Reste	Endgültiges Anordn.-Soll des lfd. Jahres einschl. zu übertragende Haush.-Reste u. Anordn. auf Haush.-Reste a. V.	Haushaltssoll und Änderungen sowie Haushalts- Reste a. V.	Haush.-Vergleich Anordnungssoll gegenüber Haushaltssoll mehr = S weniger = D (Spalte 15 zu 16)	Von den Zahlungs- anordnungen (Spalte 15) sind vermögens- wirksam
			Nachtragspläne	Verstärkungs- mittel	+	-					
	9	10	11	12			14	15	16	17	18
1											
2											
3											
4											
5											
6											
7											
8											
9											
10											
11											
12											
13											
14											
15											
16											
17											
18											
19											
20											
21											
22											
23											
24											
25											
26											

StadtA Sankt Aug., ME 1377, Bl. 69

Zeile	Haushaltsstelle		Abgänge auf Reste aus Vorjahren H = Haush.-Reste K = Kassen-Reste	Reste aus Vorjahren H = Haush.-Reste K = Kassen-Reste		Gesamt- Rechnungsoll	Ist	Verbliebene Reste (davon Haush.- Reste s. Spalte 14)	Bemerkungen
	Nr.	Bezeichnung							
	1	2	3	4	5	6	7	8	
1	5	<u>GESUNDHEITS- UND JUGENDPFLEGE</u>							
2									
3	590.430	Persönliche Ausgaben für Reinigungs- und Wartungspersonal (SN)	H K	H K	***3.405,01	***3.405,01			
4									
5	590.523	Zuschüsse für Jugendpflege	H K	H K	***500,00	***500,00			
6									
7									
8	590.524	Zuschuß für ambulante Krankenpflege	H K	H K	***472,88	***472,88			
9									
10	590.610	Laufende bauliche Unterhaltung der Turnhalle einschließlich Versicherung	H K	H K	***5.604,95	***5.604,95			
11									
12	590.650	Reinigung, Heizung, Beleuchtung und sonstige sächliche Ausgaben	H K	H K	***1.897,72	***1.897,72			
13									
14	590.890	Verzinsung von Schulden (SN)	H K	H K	***1.509,80	***1.509,80			
15									
16	590.910	Tilgung von Schulden (SN)	H K	H K	***3.390,20	***3.390,20			
17									
18	590.940	Grunderwerb für Sportanlagen	H K	H K	***20.719,84	***20.719,84			
19									
20		<u>Summe</u>			***37.500,40	***37.500,40			
21			H K	H K					
22									
23			H K	H K					
24									
25			H K	H K					
26									

Haushaltsrechnung

Ausgabe
Einnahme

Zeile	Erstattungen	Reineinnahmen Reinausgaben	Von der Spalte 16 entfallen auf Änderungen durch				Haushaltsreste zum Übertrag ins neue Jahr a = alte n = neue Reste	Endgültiges Anordn.-Soll des lfd. Jahres einschl. zu übertragende Haush.-Reste u. Anordn. auf Haush.-Reste a. V.	Haushaltssoll und Änderungen sowie Haushalts- Reste a. V.	Haush.-Vergleich Anordnungs-soll gegenüber Haushaltssoll mehr = S weniger = (ohne Zeichen) (Spalte 15 zu 16)	Von den Zahlungs- anordnungen (Spalte 15) sind vermögens- wirksam
			Nachtragspläne	Verstärkungs- mittel	Deckungsvermerke	13					
	9	10	11	12	+	-	14	15	16	17	18
1											
2											
3								****3.405,01	****3.500,00	****94,99	
4								****500,00	****500,00		
5								****500,00	****800,00	****327,12	
6								****472,88	****6.000,00	****395,05	
7								****5.604,95	****3.000,00	****1.102,28	
8								****1.897,72	****1.610,00	****100,20	
9								****4.509,80	****3.300,00	****90,20	
10								****3.390,20	****25.000,00	****4.280,16	
11								****20.719,84	****43.710,00	****6.209,60	
12								****37.500,40			
13											
14											
15											
16											
17											
18											
19											
20											
21											
22											
23											
24											
25											
26											

StadtA Sankt Aug., ME 1377, Bl. 70

Zeile	Nr.	H a u s h a l t s - s t e l l e Bezeichnung	Abgänge auf Reste aus Vorjahren H = Haush.-Reste K = Kassen-Reste	Reste aus Vorjahren H = Haush.-Reste K = Kassen-Reste	Gesamt- Rechnungssoll	Ist	Verbliebene Reste (davon Haush.- Reste s. Spalte 14)	Bemerkungen
	1	2	3	4	5	6	7	8
1	6	<u>BAU- UND WOHNUNGSWESEN</u>						
2								
3	640	<u>Wohnungsbau und Wohnsiedlung</u>						
4								
5	640.650	Vermessungskosten						
6								
7	640.940	Ankauf von Siedlungsgelände ein- schließlich Nebenkosten.			***13.441,91	***13.441,91		
8								
9								
10		<u>Summe</u>			***13.441,91	***13.441,91		
11	650	<u>Straßen, Wege, Brücken</u> <u>und sonstiger Tiefbau</u>						
12								
13	650.430	Arbeiterlöhne und Sozial- versicherung (SN)			***20.147,94	***20.147,94		
14								
15	650.610	Laufende Unterhaltung der Straßen, Wege, Brücken			***4.935,55	***3.935,55	D ***1.000,00	
16								
17	650.650	Unterhaltung der Arbeitsgeräte, Schilder und Verkehrszeichen			***1.571,09	***1.571,09		
18								
19	650.651	Anerkennungsgebühren			***54,00	***54,00		
20								
21	650.653	Unterhaltung und Instandsetzung der Verkehrsampelanlage			***165,10	***165,10		
22								
23	650.655	Stromkosten der Signalanlagen			***1.985,75	***1.985,75		
24								
25	650.890	Verzinsung von Schulden (SN)			***1.179,45	***1.179,45		
26								

Haushaltsrechnung

Ausgabe
Einnahme

Zeile	Erstattungen	Reineinnahmen Reinausgaben	Von der Spalte 16 entfallen auf Änderungen durch				Haushaltsreste zum Übertrag ins neue Jahr a = alte n = neue Reste	Endgültiges Anordn.-Soll des lfd. Jahres einschl. zu übertragende Haush.-Reste u. Anordn. auf Haush.-Reste a. V.	Haushaltssoll und Änderungen sowie Haushalts- Reste a. V.	Haush.-Vergleich Anordnungssoll gegenüber Haushaltssoll mehr = S weniger = (ohne Zeichen) (Spalte 15 zu 16)	Von den Zahlungs- anordnungen (Spalte 15) sind vermögens- wirksam
			Nachtragspläne	Verstärkungs- mittel	Deckungsvermerke + -						
	9	10	11	12		13	14	15	16	17	18
1							a				
2							n				
3							a				
4							n				
5							a		***2.000,00	***2.000,00	
6							n		***15.000,00	***1.558,09	
7							a	***13.441,91	***17.000,00	***3.558,09	
8							n				
9							a				
10							n	***13.441,91			
11							a				
12							n				
13							a				
14							n	***20.147,94	***20.000,00	D ***147,94	
15							a	***3.935,55	***10.000,00	***6.064,45	
16							n		***1.500,00		
17							a	***1.571,09	***100,00	D *****71,09	
18							n		*****170,00	*****4,90	
19							a	*****54,00		*****46,00	
20							n				
21							a	*****165,10		*****4,90	
22							n				
23							a				
24							n	***1.985,75	***1.210,00	D ***1.985,75	
25							a				
26							n	***1.179,45		***30,55	

StadtA Sankt Aug., ME 1377, Bl. 71

Kassen- und

Zeile	Nr.	H a u s h a l t s s t e l l e Bezeichnung	Abgänge auf Reste aus Vorjahren H = Haush.-Reste K = Kassen-Reste	Reste aus Vorjahren H = Haush.-Reste K = Kassen-Reste	Gesamt- Rechnungssoll	Ist	Verbliebene Reste (davon Haush.- Reste s. Spalte 14)	Bemerkungen
			3	4	5	6	7	
1	50.910	Tilgung von Schulden (SN)			***2.020,55	***2.020,55		
2								
3	650.940	Erwerb von Straßenland ein- schließlich Nebenkosten.			***7.497,71	***7.497,71		
4								
5	650.960	Neu- und Ausbau, größere Instand- setzungen von Straßen			**156.237,03	**89.339,49		
6							D **66.897,54	
7								
8		Summe			**195.794,17	**127.896,63	D **67.897,54	
9	690	Sonstiges Bauwesen						
10								
11	690.650	Vermessungskosten für Bebauungspläne						
12								
13	690.651	Kosten der Bebauungspläne						
14								
15								
16		Summe						
17	7	ÖFFENTLICHE EINRICHTUNGEN UND WIRTSCHAFTSFÖRDERUNG						
18								
19	710	Feuerlöschwesen						
20								
21	710.480	Entschädigung an Amtswahrführer und Gerätewart (SN)			***165,00	***165,00		
22								
23	710.521	Beitrag an den Landesverband			***54,00	***54,00		
24								
25	710.610	Laufende Unterhaltung d.Gerätehauses						
26								

Haushaltsrechnung

Ausgabe
Einnahme

Zeile	Erstattungen	Reineinnahmen Reinausgaben	Von der Spalte 16 entfallen auf Änderungen durch				Haushaltsreste zum Ubertrog ins neue Jahr a = alte n = neue Reste	Endgültiges Anordn.-Soll des lfd. Jahres einschl. zu übertragende Haush.-Reste u. Anordn. auf Haush.-Reste a. V.	Haushaltsoll und Änderungen sowie Haushalts- Reste a. V.	Haush.-Vergleich Anordnungssoll gegenüber Haushaltsoll mehr = S weniger = (ohne Zeilen) (Spalte 15 zu 16)	Von den Zahlungs- anordnungen (Spalte 15) sind vermögens- wirksam
			Nachtragspläne	Verstärkungs- mittel	+	-					
	9	10	11	12			14	15	16	17	18
1								****2.020,55	****2.000,00	D ****20,55	
2								****14.000,00	****14.000,00	****6.502,29	
3								****7497,71	****153.028,14		
4								****153.028,14			
5											
6											
7											
8							B 63.688,65	**191.585,28	**202.008,14	**10.422,86	
9											
10											
11								****1.000,00	****1.000,00	***1.000,00	
12								****1.000,00	****1.000,00	***1.000,00	
13											
14											
15								****2.000,00	****2.000,00	***2.000,00	
16								****2.000,00			
17											
18											
19											
20											
21									****170,00	****5,00	
22								****165,00	****60,00	****6,00	
23								****54,00	****200,00	****200,00	
24											
25											
26											

StadtA Sankt Aug., ME 1377, Bl. 72

Kassen- und

Zeile	Nr.	H a u s h a l t s s t e l l e Bezeichnung	Abgänge auf Reste aus Vorjahren H = Haush.-Reste K = Kassen-Reste	Reste aus Vorjahren H = Haush.-Reste K = Kassen-Reste	Gesamt- Rechnungssoll	Ist	Verbliebene Reste (davon Haush.- Reste s. Spalte 14)	Bemerkungen
			3	4	5	6	7	
1	1							8
2	710.650	Laufende Unterhaltung der Geräte und Ausrüstung		H	****142,20	****142,20		
3	710.651	Unterhaltung und Betriebskosten des Mannschaftswagens und d. Motorspritze		K	****188,30	****188,30		
4	710.652	Unfallversicherungsbeiträge		H	****340,81	****340,81		
5	710.653	Fernsprechgebühren		K	****288,26	****288,26		
6	710.654	Vermischte sächliche Ausgaben		H	****9,02	****9,02		
7	710.655	Zuschuß zum Stiftungsfest der Freiw. Feuerwehr		K	****200,00	****200,00		
8	710.980	Neuanschaffung von Geräten und Ausrüstung		H	****1.326,43	****1.326,43		
9	750	Summe		K	****2.714,02	****2.714,02		
10	751	Sonstige öffentliche Einrichtungen		H				
11	751	Straßenbeleuchtung		K				
12	751.610	Laufende Unterhaltung der Straßenbeleuchtung		H	****956,35	****956,35		
13	751.650	Stromkosten		K	****2.811,43	****2.811,43		
14	751.970	Erweiterung der Straßenbeleuchtung		H	****1.142,50	****1.142,50		
15				K		D ****8.857,50		

Haushaltsrechnung

Ausgabe
Einnahme

Zeile	Erstattungen	Reineinnahmen Reinausgaben	Von der Spalte 16 entfallen auf Änderungen durch				Haushaltsreste zum Übertrag ins neue Jahr a = alte n = neue Reste	Endgültiges Anordn.-Soll des lfd. Jahres einschl. zu übertragende Haush.-Reste u. Anordn. auf Haush.-Reste a. V.	Haushaltssoll und Änderungen sowie Haushalts- Reste a. V.	Haush.-Vergleich Anordnungs-soll gegenüber Haushaltssoll mehr = S weniger = D (Spalte 15 zu 16)	Von den Zahlungs- anordnungen (Spalte 15) sind vermögens- wirksam
			Nachtragspläne	Verstärkungs- mittel	+	-					
	9	10	11	12			14	15	16	17	18
1								*****142,29	*****500,00	***157,80	
2								*****188,50	*****800,00	***611,70	
3								*****340,81	*****530,00	***189,19	
4								*****288,26	*****400,00	***111,74	
5								*****9,02	*****200,00	***190,98	
6								*****200,00	*****1400,00	***73,57	
7								*****2,714,02	*****4,260,00	***1.545,98	
8											
9											
10											
11											
12											
13											
14											
15											
16											
17											
18											
19											
20											
21											
22								*****956,35	*****1400,00	***443,65	
23								*****2.811,43	*****3.200,00	***388,57	
24											
25											
26							B	***8.857,50	***10.000,00		

Kassen- und

Zeile	Nr.	Haushaltsstelle Bezeichnung	Abgänge auf Reste aus Vorjahren H = Haush.-Reste K = Kassen-Reste	Reste aus Vorjahren H = Haush.-Reste K = Kassen-Reste		Gesamt- Rechnungssoll	Ist	Verbliebene Reste (davon Haush.- Reste s. Spalte 14)	Bemerkungen
			3	4	5				
	1	2					6	7	8
1	752	Kanalisation		H					
2				K					
3	752.890	Verzinsung von Schulden (SN)		H		***41.283,15	***41.283,15		
4				K					
5	752.910	Tilgung von Schulden (SN)		H		***25.891,85	***25.891,85		
6				K					
7	752.960	Ausbau von Nebensammeln (Sandstraße und Brunnenstraße)		H					
8				K					
9	755	Friedhofs- und Bestattungswesen		H					
10				K					
11	755.610	Unterhaltungskosten für Friedhof und Leichenhalle		H		*****595,37	*****595,37		
12				K					
13	755.611	Unterhaltung der Kriegergräber und -denkmäler		H		*****458,00	*****458,00		
14				K					
15	755.940	Grunderwerb für Friedhofserweiterung		H		***30.640,78	***30.640,78		
16				K					
17	755.970	Einfriedigung des Friedhofes		H					
18				K					
19				H					
20		Summe		K		**112.636,93	**103.779,43 D	***8857,50	
21				H					
22				K					
23				H					
24				K					
25				H					
26				K					

Haushaltsrechnung

Ausgabe
Einnahme

Zeile	Erstattungen	Reineinnahmen Reinausgaben	Von der Spalte 16 entfallen auf Änderungen durch				Haushaltsreste zum Übertrag ins neue Jahr a = alte n = neue Reste	Endgültiges Anordn.-Soll des lfd. Jahres einschl. zu übertragende Haush.-Reste u. Anordn. auf Haush.-Reste a. V.	Haushaltssoll und Änderungen sowie Haushalts- Reste a. V.	Haush.-Vergleich Anordnungs-soll gegenüber Haushaltssoll mehr = S weniger = (ohne Zeichen) (Spalte 15 zu 16)	Von den Zahlungs- anordnungen (Spalte 15) sind vermögens- wirksam
			Nachtragspläne	Verstärkungs- mittel	+	-					
	9	10	11	12			14	15	16	17	18
1-											
2											
3											
4											
5											
6											
7											
8											
9											
10											
11											
12											
13											
14											
15											
16											
17											
18											
19											
20											
21											
22											
23											
24											
25											
26											

StadtA Sankt Aug., ME 1377, Bl. 74

B *8.857,50

**112.636,93

**180.430,00

**67.793,07

***41.283,15

***51.760,00

**10.476,85

***25.891,85

***25.670,00

D ***221,85

***45.000,00

***45.000,00

**45.000,00

***595,37

***3.000,00

**2.404,63

***458,00

***400,00

D ***58,00

***30.640,78

***40.000,00

***9.359,22

Kassen- und

Zeile	Nr.	Haushaltsstelle		Abgänge auf Reste aus Vorjahren H = Haush.-Reste K = Kassen-Reste	Reste aus Vorjahren H = Haush.-Reste K = Kassen-Reste	Gesamt- Rechnungssoll	Ist	Verbliebene Reste (davon Haush.- Reste s. Spalte 14)	Bemerkungen
		Bezeichnung	2	3	4	5	6	7	
1	760	<u>Förderung der Land- und Forstwirtschaft</u>							
2									
3	761	<u>Allgemeine Förderung der Land- und Forstwirtschaft</u>							
4									
5	761.517	Zuschuß für den Ausbau des Meindorfer Weges							
6						****9.023,19	****9.023,19		
7	761.610	Instandsetzung von Feld- und Wirtschaftswegen							
8									
9	761.650	Schädlingsbekämpfung							
10									
11	762	<u>Bullenhaltung</u>							
12									
13	762.523	Zuschuß zur Bullenhaltung							
14									
15	763	<u>Ziegenbockhaltung</u>							
16									
17	763.523	Zuschuß zur Ziegenbockhaltung							
18						****33,94	****33,94		
19									
20		Summe				****9.057,13	****9.057,13		
21									
22									
23									
24									
25									
26									

Haushaltsrechnung

Ausgabe
Einnahme

Zeile	Erstattungen	Reineinnahmen Reinausgaben	Von der Spalte 16 entfallen auf Änderungen durch				Haushaltsreste zum Übertrag ins neue Jahr a = alte n = neue Reste	Endgültiges Anordn.-Soll des lfd. Jahres einschl. zu übertragende Haush.-Reste u. Anordn. auf Haush.-Reste a. V.	Haushaltssoll und Änderungen sowie Haushalts- Reste a. V.	Haush.-Vergleich Anordnungsoll gegenüber Haushaltssoll mehr = S weniger = D (Spalte 15 zu 16)	Von den Zahlungs- anordnungen (Spalte 15) sind vermögens- wirksam
			Nachtragspläne	Verstärkungs- mittel	+	-					
	9	10	11	12			14	15	16	17	18
1-											
2											
3											
4											
5											
6								****9.023,19	***11.030,00	***2.006,81	
7									*****900,00	****900,00	
8									*****200,00	****200,00	
9											
10											
11											
12-											
13											
14									****1.000,00	***1.000,00	
15											
16											
17									****200,00		
18								****35,94		****166,06	
19											
20								****9.057,13	***13.330,00	***4.272,87	
21											
22											
23											
24											
25											
26											

StadtA Sankt Aug., ME 1377, Bl. 75

Zeile	Nr.	H a u s h a l t s s t e l l e Bezeichnung	Abgänge auf Reste aus Vorjahren H = Haush.-Reste K = Kassen-Reste	Reste aus Vorjahren H = Haush.-Reste K = Kassen-Reste	Gesamt- Rechnungsoll	Ist	Verbliebene Reste (davon Haush.- Reste s. Spalte 14)	Bemerkungen
			3	4	5	6	7	
1	8	<u>WIRTSCHAFTLICHE UNTERNEHMEN</u>						
2								
3								
4	815	<u>Wasserversorgung</u>						
5	815.514	Kostenanteil für Wassergelderhebung			****2.349,47	****2.349,47		
6								
7						****4.847,91		
8	815.610	Unterhaltungskosten des Rohrnetzes			****4.847,91			
9						****916,80		
10	815.611	Unterhaltungskosten der Wasser- versorgungsanlage			****916,80			
11						****8.065,87		
12	815.650	Stromkosten			****8.065,87			
13						****509,20		
14	815.651	Reparatur und Einbau von Wassermessern			****509,20			
15						****2.658,52		
16	815.652	Kosten der Chlorung und Trink- wasseruntersuchung			****2.658,52			
17						****9.530,82		
18	815.653	Abwicklung der Vorjahre		B *5.890,87	****9.530,82			
19						****1.077,61		
20	815.654	Kosten der Pflichtprüfung			****1.077,61			
21						****860,20		
22	815.655	Körperschaftsteuer und sonstige Steuern			****860,20			
23						****93,30		
24	815.657	Vermischte sächliche Ausgaben			****93,30			
25						****5.305,58		
26	815.890	Verzinsung von Schulden (SN)			****5.305,58			

Haushaltsrechnung

Ausgabe
Einnahme

Zeile	Erstattungen	Reineinnahmen Reineausgaben	Von der Spalte 16 entfallen auf Änderungen durch				Haushaltsreste zum Übertrag ins neue Jahr a = alte n = neue Reste	Endgültiges Anordn.-Soll des lfd. Jahres einschl. zu übertragende Haush.-Reste u. Anordn. auf Haush.-Reste a. V.	Haushaltsoll und Änderungen sowie Haushalts- Reste a. V.	Haush.-Vergleich Anordnungssoll gegenüber Haushaltsoll mehr = S weniger = D (Spalte 15 zu 16)	Von den Zahlungs- anordnungen (Spalte 15) sind vermögens- wirksam
			Nachtragspläne	Verstärkungs- mittel	+	-					
	9	10	11	12			14	15	16	17	18
1											
2											
3											
4											
5											
6								****2.349,47	****2.100,00	D ****249,47	
7								****3.000,00			
8								****4.847,91	****2.500,00	D ***1.847,91	
9								****916,80	****8.400,00	***1.583,20	
10								****8.065,87	****800,00	***534,13	
11								****509,20	****2.000,00	***290,80	
12								****2.658,52	****3.640,00	D ***658,52	
13								****3.639,95	****900,00	*****0,05	
14								****1.077,61	****2.000,00	D ****177,61	
15								****860,20	****200,00	***1.139,80	
16								****93,30	****5.340,00	***106,70	
17								****5.305,58		***34,42	
18											
19											
20											
21											
22											
23											
24											
25											
26											

StadtA Sankt Aug., ME 1377, Bl. 76

Kassen- und

Zeile	Nr.	H a u s h a l t s s t e l l e Bezeichnung	Abgänge auf Reste aus Vorjahren H = Haush.-Reste K = Kassen-Reste	Reste aus Vorjahren H = Haush.-Reste K = Kassen-Reste	Gesamt- Rechnungssoll	Ist	Verbliebene Reste (davon Haush.- Reste s. Spalte 14)	Bemerkungen
			3	4	5	6	7	
1	1	2						8
1	815.910	Tilgung von Schulden (SN)			***5.081,50	***5.081,50		
2								
3	815.930	Bildung und Verstärkung der Wasserleitungsrücklage (SN)			***9,36	***9,36		
4								
5	815.971	Erweiterungsbauten der Wasserleitung			***11.110,70	***11.110,70		
6								
7	815.980	Neuanschaffung von Wassermessern und Geräten			***5.921,55	***5.921,55		
8								
9								
10		Summe		B *5.890,87	***58.338,39	***58.338,39		
11	9	FINANZEN UND STEUERN						
12								
13	940	Allgemeines Grundvermögen						
14								
15	942	Wohn- und Geschäftsgrundstücke						
16								
17	942.610	Bauliche Unterhaltung der Wohngebäude						
18								
19	942.650	Steuern, Abgaben, Versicherung der Gebäude			***338,18	***338,18		
20								
21	943	Sonstiges Grundvermögen						
22	943.650	Steuern u. Abgaben v. unbebauten Grundst.			***173,61	***173,61		
23								
24	943.930	Zuführung zur Grunderwerbsrücklage (SN)			***2.246,63	***2.246,63		
25								
26		Summe			***2.758,42	***2.758,42		

Haushaltsrechnung

Ausgabe
Einnahme

Zeile	Erstattungen	Reineinnahmen Reineausgaben	Von der Spalte 16 entfallen auf Änderungen durch				Haushaltsreste zum Übertrag ins neue Jahr a = alte n = neue Reste	Endgültiges Anordn.-Soll des lfd. Jahres einschl. zu übertragende Haush.-Reste u. Anordn. auf Haush.-Reste a. V.	Haushaltsoll und Änderungen sowie Haushalts- Reste a. V.	Haush.-Vergleich Anordnungssoll gegenüber Haushaltsoll mehr = S weniger = (ohne Zeilen) (Spalte 15 zu 16)	Von den Zahlungs- anordnungen (Spalte 15) sind vermögens- wirksam
			Nachtragspläne	Verstärkungs- mittel	+	-					
	9	10	11	12			14	15	16	17	18
1								****5.081,50	****6.220,00	***1.138,50	
2								****20,00			
3								****9,36	****29.000,00	****10,64	
4								***11.110,70		**17.889,30	
5								****5.921,55	****6.000,00	****78,45	
6								***52.447,52	***72.120,00	**19.672,48	
7											
8											
9											
10											
11											
12											
13											
14											
15											
16									****500,00	****500,00	
17											
18									****380,00	****41,82	
19											
20								****358,18			
21											
22								****173,61	****200,00	****26,39	
23								****2.246,63	****200,00	D ***2.046,63	
24											
25								****2.758,42	****1.280,00	D ***1.478,42	
26											

Kassen- und

Zeile	Nr.	Haushaltsstelle Bezeichnung	Abgänge auf Reste aus Vorjahren H = Haush.-Reste K = Kassen-Reste	Reste aus Vorjahren H = Haush.-Reste K = Kassen-Reste	Gesamt- Rechnungssoll	Ist	Verbliebene Reste (davon Haush.- Reste s. Spalte 14)	Bemerkungen
			3	4	5	6	7	
1	1							8
2	960	<u>Steuern und steuerähnliche Ausgaben,</u> <u>allgemeine Umlagen</u>						
3	960.513	Kreisumlage			**101.901,00	**101.901,00		
4								
5	960.514	Amtsumlage			**153.778,00	**153.778,00		
6								
7								
8	960.542	Gewerbesteuerausgleichszuschüsse an Wohngemeinden			***2.625,00	***2.625,00		
9								
10	960.544	Kreisanteil an der Hundesteuer			***888,75	***888,75		
11								
12		Summe			**259.192,75	**259.192,75		
13								
14	970	<u>Abwicklung der Vorjahre</u>						
15								
16	970.650	Abwicklung der Vorjahre		B 32.030,68	**32.030,68	**32.030,68		
17								
18		Summe		B 32.030,68	**32.030,68	**32.030,68		
19								
20								
21								
22								
23								
24								
25								
26								

Haushaltsrechnung

Ausgabe
Einnahme

Zeile	Erstattungen	Reineinnahmen Reineausgaben	Von der Spalte 16 entfallen auf Änderungen durch				Haushaltsreste zum Übertrag ins neue Jahr a = alte n = neue Reste	Endgültiges Anordn.-Soll des lfd. Jahres einschl. zu übertragende Haush.-Reste u. Anordn. auf Haush.-Reste a. V.	Haushaltssoll und Änderungen sowie Haushalts- Reste a. V.	Haush.-Vergleich Anordnungssoll gegenüber Haushaltssoll mehr = S weniger = (ohne Zeilen) (Spalte 15 zu 16)	Von den Zahlungs- anordnungen (Spalte 15) sind vermögens- wirksam
			Nachtragspläne	Verstärkungs- mittel	+	-					
	9	10	11	12			14	15	16	17	18
1											
2											
3											
4											
5											
6											
7											
8											
9											
10											
11											
12											
13											
14											
15											
16											
17											
18											
19											
20											
21											
22											
23											
24											
25											
26											

StadtA Sankt Aug., ME 1377, Bl. 78

Zeile	Nr.	Haushaltsstelle Bezeichnung	Abgänge auf Reste aus Vorjahren H = Haush.-Reste K = Kassen-Reste	Reste aus Vorjahren H = Haush.-Reste K = Kassen-Reste	Gesamt- Rechnungssoll	Ist	Verbliebene Reste (davon Haush.- Reste s. Spalte 14)	Bemerkungen
			3	4	5	6	7	
1	0	ALLGEMEINE VERWALTUNG						
2								
3	090	Allgemeine Verwaltung			***5.829,27	***5.829,27		
4								
5								
6		Summe			***5.829,27	***5.829,27		
7	2	SCHULEN						
8								
9	210	Volks- und Hilfsschulen			***75.389,27	***75.389,27	D ***7.936,99	
10								
11	246	Berufsschulen						
12								
13								
14		Summe			***83.326,26	***83.326,26	D ***7.936,99	
15	3	KULTUR						
16								
17	390	Kultur			***1.484,10	***1.484,10		
18								
19		Summe			***1.484,10	***1.484,10		
20								
21								
22								
23								
24								
25								
26								

Haushaltsrechnung

Ausgabe
Einnahme

Zeile	Erstattungen	Reineinnahmen Reinausgaben	Von der Spalte 16 entfallen auf Änderungen durch				Haushaltsreste zum Übertrag ins neue Jahr a = alte n = neue Reste	Endgültiges Anordn.-Soll des lfd. Jahres einschl. zu übertragende Haush.-Reste u. Anordn. auf Haush.-Reste a. V.	Haushaltssoll und Änderungen sowie Haushalts- Reste a. V.	Haush.-Vergleich Anordnungssoll gegenüber Haushaltssoll mehr = S weniger = D (Spalte 15 zu 16)	Von den Zahlungs- anordnungen (Spalte 15) sind vermögens- wirksam
			Nachtragspläne	Verstärkungs- mittel	+	-					
	9	10	11	12			14	15	16	17	18
1							a				
2							n				
3							a	****5.829,27	****7.950,00	***2.120,73	
4							n				
5							a	****5.829,27	****7.950,00	***2.120,73	
6							n				
7							a				
8							n				
9							a		***81.320,00		
10							B	***83.326,26	****3.400,00	D ***2.006,26	
11							a			***3.400,00	
12							n				
13							a				
14							B	***83.326,26	***84.720,00	***1.393,74	
15							a				
16							n		****1.700,00		
17							a				
18							n	****1.484,10		***215,90	
19							a				
20							n	****1.484,10	****1.700,00	***215,90	
21							a				
22							n				
23							a				
24							n				
25							a				
26							n				

StadtA Sankt Aug., ME 1377, Bl. 79

Haushaltsstelle		Abgänge auf Reste aus Vorjahren H = Haush.-Reste K = Kassen-Reste	Reste aus Vorjahren H = Haush.-Reste K = Kassen-Reste		Gesamt- Rechnungssoll	Ist	Verbliebene Reste (davon Haush.- Reste s. Spalte 14)	Bemerkungen
Nr.	Bezeichnung							
1	2	3	4	5	6	7	8	
4	<u>FÜRSORGE UND JUGENDHILFE</u>							
410	Allgemeine Fürsorge			***16.573,86	***16.573,86			
420	Kriegsfolgenhilfe			*****27,02	*****27,02			
490	Sonstige Fürsorge und Jugendhilfe			***50.628,00	***50.628,00			
	Summe			***67.228,88	***67.228,88	D **47.500,00		
5	<u>GESUNDHEITS- UND JUGENDPFLEGE</u>							
590	Gesundheits- und Jugendpflege			***37.500,40	***37.500,40			
	Summe			***37.500,40	***37.500,40			
6	<u>BAU- UND WOHNUNGSWESEN</u>							
640	Wohnungsbau und Wohnsiedlung			***13.441,91	***13.441,91			
650	Straßen, Wege, Brücken und sonstiger Tiefbau		A 73.028,14 B *4.208,89	***195.794,17	**127.896,63	D **67.897,54		
690	Sonstiges Bauwesen							
	Summe		A 73.028,14 B *4.208,89	**209.236,08	**141.338,54	D **67.897,54		

Haushaltsrechnung

Ausgabe
Einnahme

Zeile	Erstattungen	Reineinnahmen Reinausgaben	Von der Spalte 16 entfallen auf Änderungen durch				Haushaltsreste zum Übertrag ins neue Jahr a = alte n = neue Reste	Endgültiges Anordn.-Soll des lfd. Jahres einschl. zu übertragende Haush.-Reste u. Anordn. auf Haush.-Reste a. V.	Haushaltsoll und Änderungen sowie Haushalts- Reste a. V.	Haush.-Vergleich Anordnungssoll gegenüber Haushaltsoll mehr = S weniger = (ohne Zeilen) (Spalte 15 zu 16)	Von den Zahlungs- anordnungen (Spalte 15) sind vermögens- wirksam
			Nachtragspläne	Verstärkungs- mittel	Deckungsvermerke + -						
	9	10	11	12		13	14	15	16	17	18
1											
2											
3											
4											
5											
6											
7											
8											
9											
10											
11											
12											
13											
14											
15											
16											
17											
18											
19											
20											
21											
22											
23											
24											
25											
26											

StadtA Sankt Aug., ME 1377, Bl. 80

Haushaltsstelle		Abgänge auf Reste aus Vorjahren H = Haush.-Reste K = Kassen-Reste	Reste aus Vorjahren H = Haush.-Reste K = Kassen-Reste		Gesamt- Rechnungssoll	Ist	Verbliebene Reste (davon Haush.- Reste s. Spalte 14)	Bemerkungen
Nr.	2 Bezeichnung		3	4				
1	7	ÖFFENTLICHE EINRICHTUNGEN UND WIRTSCHAFTSFÖRDERUNG						
2	710	Feuerlöschwesen			***2.714,02	***2.714,02		
3	750	Sonstige öffentliche Einrichtungen			**112.636,93	**103.779,43		
4	760	Förderung der Land- und Forstwirtschaft			***9.057,13	***9.057,13		
5		Summe			**124.408,08	**115.550,58	D ***8.857,50	
6	8	WIRTSCHAFTLICHE UNTERNEHMEN						
7	815	Wasserversorgung		B *5.890,87	***58.338,39	***58.338,39		
8		Summe		B *5.890,87	***58.338,39	***58.338,39		
9	9	FINANZEN UND STEUERN						
10	940	Allgemeines Grundvermögen			***2.758,42	***2.758,42		
11	960	Steuern und steuerähnliche Ausgaben, allgemeine Umlagen			**259.192,75	**259.192,75		
12	970	Abwicklung der Vorjahre		B 32.030,68	***32.030,68	***32.030,68		
13		Summe		B 32.030,68	**293.981,85	**293.981,85		

Haushaltsrechnung

Ausgabe
Einnahme

Zeile	Erstattungen	Reineinnahmen Reinausgaben	Von der Spalte 16 entfallen auf Änderungen durch				Haushaltsreste zum Übertrag ins neue Jahr a = alte n = neue Reste	Endgültiges Anordn.-Soll des lfd. Jahres einschl. zu übertragende Haush.-Reste u. Anordn. auf Haush.-Reste a. V.	Haushaltsoll und Änderungen sowie Haushalts- Reste a. V.	Haush.-Vergleich Anordnungsoll gegenüber Haushaltsoll mehr = S weniger = (ohne Zeilen) (Spalte 15 zu 16)	Von den Zahlungs- anordnungen (Spalte 15) sind vermögens- wirksam
			Nachtragspläne	Verstärkungs- mittel	+	-					
	9	10	11	12			14	15	16	17	18
1											
2											
3											
4											
5											
6							B *8.857,50	**112.636,93	**180.430,00	**67.793,07	
7											
8											
9											
10							B *8.857,50	**124.408,08	**198.020,00	**73.611,92	
11											
12											
13											
14											
15											
16											
17											
18											
19											
20											
21											
22											
23											
24											
25											
26											

StadtA Sankt Aug., ME 1377, Bl. 81

Kassen- und

Zeile	Nr.	Haushaltsstelle Bezeichnung	Abgänge auf Reste aus Vorjahren H = Haush.-Reste K = Kassen-Reste	Reste aus Vorjahren H = Haush.-Reste K = Kassen-Reste		Gesamt- Rechnungssoll	Ist	Verbliebene Reste (davon Haush.- Reste s. Spalte 14)	Bemerkungen
				4	5				
1	1	2	3				6	7	8
2				H K					
3				H K					
4				H K					
5				H K					
6				H K					
7				H K					
8				H K					
9				H K					
10				H K					
11				H K					
12				H K					
13				H K					
14				H K					
15				H K					
16				H K					
17				H K					
18				H K					
19				H K					
20				H K					
21				H K					
22				H K					
23				H K					
24				H K					
25				H K					
26				H K					

Haushaltsrechnung

Ausgabe
Einnahme

Zeile	Erstattungen	Reineinnahmen Reinausgaben	Von der Spalte 16 entfallen auf Änderungen durch		Deckungsvermerke	Haushaltsreste zum Übertrag ins neue Jahr a = alte n = neue Reste	Endgültiges Anordn.-Soll des lfd. Jahres einschl. zu übertragende Haush.-Reste u. Anordn. auf Haush.-Reste a. V.	Haushaltssoll und Änderungen sowie Haushalts- Reste a. V.	Haush.-Vergleich Anordnungssoll gegenüber Haushaltssoll mehr = S weniger = (ohne Zeichen) (Spalte 15 zu 16)	Von den Zahlungs- anordnungen (Spalte 15) sind vermögens- wirksam
			Nachtragspläne	Verstärkungs- mittel						
9		10	11	12	13	14	15	16	17	18
1						a				
2						n				
3						a				
4						n				
5						a				
6						n				
7						a				
8										
9										
10										
11						a				
12						n				
13						a				
14						n				
15						a				
16						n				
17						a				
18						n				
19						a				
20						n				
21						a				
22						n				
23						a				
24						n				
25						a				
26						n				

StadtA Sankt Aug., ME 1377, Bl. 82

Außerordentlicher Haushalt 1962

Gemeinde Sierburg-Mülldorf

StadtA Sankt Aug., ME 1377, Bl. 82

Außerordentlicher Haushalt 1962

Gemeinde Sierburg-Mülldorf

Ausgabe:
Einnahme

Kassen- und

Haushaltsstelle		Abgänge auf Reste aus Vorjahren H = Haush.-Reste K = Kassen-Reste	Reste aus Vorjahren H = Haush.-Reste K = Kassen-Reste		Gesamt- Rechnungssoll	Ist	Verbliebene Reste (davon Haush.- Reste s. Spalte 14)	Bemerkungen
Nr.	Bezeichnung		3	4				
1	2	3	4	5	6	7	8	
1	<u>Errichtung einer Turnhalle</u>							
2								
3					***5.151,50			
4	590.250		H B *2.575,75	***5.151,50				
5			H					
6	Summe		K B *2.575,75	***5.151,50	***5.151,50			
7			H					
8	<u>Neubau eines Feuerwehrgerätehauses</u>		K					
9			H					
10	710.071		K					
11			H					
12	710.073		K					
13			H					
14	710.322		K					
15			H					
16	710.330		K					
17			H					
18	Summe		K					
19	<u>Ausbau der Kanalisation</u>		H					
20	<u>(I. Bauabschnitt)</u>		K					
21			H		***58.400,00			
22	752.071		K B 447.300,00	**117.300,00	**117.300,00	D **58.900,00		
23			H		***57.661,66			
24	752.255		K B 57.661,66	**57.661,66	**57.661,66			
25			H					
26	Summe		K B 474.961,66	**174.961,66	**174.961,66	D **58.900,00		

Haushaltsrechnung

Ausgabe
Einnahme

Zeile	Erstattungen	Reineinnahmen Reinausgaben	Von der Spalte 16 entfallen auf Änderungen durch		Deckungsvermerke	Haushaltsreste zum Übertrag ins neue Jahr a = alte n = neue Reste	Endgültiges Anordn.-Soll des lfd. Jahres einschl. zu übertragende Haush.-Reste u. Anordn. auf Haush.-Reste a. V.	Haushaltsoll und Änderungen sowie Haushalts- Reste a. V.	Haush.-Vergleich Anordnungsoll gegenüber Haushaltsoll mehr = S weniger = (ohne Zeilen) (Spalte 15 zu 16)	Von den Zahlungs- anordnungen (Spalte 15) sind vermögens- wirksam
			Nachtragspläne	Verstärkungs- mittel						
9		10	11	12	13	14	15	16	17	18
1						a				
2						n				
3						a	****2.575,75	****2.580,00	*****4,25	
4						n				
5						a	****2.575,75	****2.580,00	*****4,25	
6						n				
7						a				
8						n				
9						a		****40.000,00		
10						n		****20.000,00	****40.000,00	
11						a		****20.000,00	****20.000,00	
12						n		****50.000,00	****20.000,00	
13						a		****50.000,00	****50.000,00	
14						n				
15						a		****50.000,00	****50.000,00	
16						n				
17						a				
18						n	*****0,00	****120.000,00	*120.000,00	
19						a				
20						n				
21						a				
22						n				
23						a				
24						n				
25						a				
26						n				

StadtA Sankt Aug., ME 1377, Bl. 83

Zeile	H a u s h a l t s s t e l l e		Abgänge auf Reste aus Vorjahren H = Haush.-Reste K = Kassen-Reste	Reste aus Vorjahren H = Haush.-Reste K = Kassen-Reste	Gesamt- Rechnungssoll	Ist	Verbliebene Reste (davon Haush.- Reste s. Spalte 14)	Bemerkungen
	Nr.	Bezeichnung						
1	1		3	4	5	6	7	8
2		<u>Ausbau der Kanalisation</u>						
3		<u>(II. Bauabschnitt)</u>						
4	757.071	Beihilfe des Landes		H K B 266.500,00	*1.506.500,00	**55.000,00	D 1.251.500,00	
5				H K B 43.960,50	**43.960,50			
6	757.255	Abwicklung der Vorjahre		H K B 399.960,00	**399.960,00	**123.750,00	D *276.210,00	
7				H K B 710.420,50	*1.750.420,50	**222.710,50	D 1.527.710,00	
8	757.322	Kommunaldarlehn		H K				
9		Summe						
10		<u>Ausbau der Kanalisation</u>						
11		<u>(III. Bauabschnitt)</u>						
12				H K				
13				H K				
14	758.071	Landesbeihilfe		H K	*168.000,00		D *168.000,00	
15				H K				
16	758.081	Zuschuß der Gemeinn. Wohnungs- und Siedlungsgesellschaft "Rheinland" in Köln		H K	**20.000,00	**20.000,00		
17				H K		**52.000,00		
18	758.322	Kommunaldarlehn		H K	**52.000,00			
19				H K				
20		Summe		H K	*240.000,00	**72.000,00	D *168.000,00	
21				H K				
22				H K				
23				H K				
24				H K				
25				H K				
26				H K				

Haushaltsrechnung

Ausgabe
Einnahme

Zeile	Erstattungen	Reineinnahmen Reinausgaben	Von der Spalte 16 entfallen auf Änderungen durch				Haushaltsreste zum Übertrag ins neue Jahr a = alte n = neue Reste	Endgültiges Anordn.-Soll des lfd. Jahres einschl. zu übertragende Haush.-Reste u. Anordn. auf Haush.-Reste a. V.	Haushaltsoll und Änderungen sowie Haushalts- Reste a. V.	Haush.-Vergleich Anordnungsoll gegenüber Haushaltsoll mehr = S weniger = (ohne Zeichen) (Spalte 15 zu 16)	Von den Zahlungs- anordnungen (Spalte 15) sind vermögens- wirksam
			Nachtragspläne	Verstärkungs- mittel	Deckungsvermerke	13					
9		10	11	12	+	-	14	15	16	17	18
1	StadtA Sankt Aug., ME 1377, Bl. 84										
2							a				
3							a				
4							a	*1.040.000,00	*1.040.000,00		
5							a				
6							n				
7							a				
8							n				
9							a				
10							n	*1.040.000,00	*1.040.000,00		
11							a				
12							n				
13							a				
14							n	**168.000,00	**168.000,00		
15							a	**20.000,00	**20.000,00		
16							n	**20.000,00	**20.000,00		
17							a	**52.000,00	**52.000,00		
18							n	**52.000,00			
19							a				
20							n	**240.000,00	**240.000,00		
21							a				
22							n				
23							a				
24							n				
25							a				
26							n				

Ausgabe
Einnahme

Kassen- und

Zeile	Nr.	H a u s h a l t s s t e l l e Bezeichnung	Abgänge auf Reste aus Vorjahren H = Haush.-Reste K = Kassen-Reste	Reste aus Vorjahren H = Haush.-Reste K = Kassen-Reste	Gesamt- Rechnungs-soll	Ist	Verbliebene Reste (davon Haush.- Reste s. Spalte 14)	Bemerkungen
			3	4	5	6	7	
1	1							8
2		<u>Erneuerung v. Wasserversorgungsleitungen</u>						
3								
4	815.071	Landesbeihilfe			**70.000,00		D **70.000,00	
5								
6	815.322	Kommunaldarlehn			**128.700,00		D *128.700,00	
7								
8		Summe			**198.700,00	*****0,00	D *198.700,00	
9		<u>Veräußerung des Wohnhauses</u>						
10		<u>Bonner Straße 92</u>						
11						***2.002,00		
12	942.250	Abwicklung der Vorjahre		B *1.001,00	***2.002,00			
13								
14		Summe		B *1.001,00	***2.002,00	***2.002,00		
15								
16								
17								
18								
19								
20								
21								
22								
23								
24								
25								
26								

Haushaltsrechnung

~~Ausgaben~~
Einnahme

Zeile	Erstattungen	Reineinnahmen Reinausgaben	Von der Spalte 16 entfallen auf Änderungen durch				Haushaltsreste zum Übertrag ins neue Jahr a = alte n = neue Reste	Endgültiges Anordn.-Soll des lfd. Jahres einschl. zu übertragende Haush.-Reste u. Anordn. auf Haush.-Reste a. V.	Haushaltsoll und Änderungen sowie Haushalts- Reste a. V.	Haush.-Vergleich Anordnungssoll gegenüber Haushaltsoll mehr = S weniger = D (Spalte 15 zu 16)	Von den Zahlungs- anordnungen (Spalte 15) sind vermögens- wirksam
			Nachtragspläne	Verstärkungs- mittel	Deckungsvermerke + -						
9		10	11	12		13	14	15	16	17	18
1	StadtA Sankt Aug., ME 1377, Bl. 85										
2							a				
3							a				
4							a				
5							a				
6							a	**128.700,00	**150.000,00	**1.500,00	
7							a				
8							a	**198.700,00	**200.000,00	**1.500,00	
9							a				
10							a				
11							a				
12							a				
13							a				
14							a				
15							a				
16							a				
17							a				
18							a				
19							a				
20							a				
21							a				
22							a				
23							a				
24							a				
25							a				
26							a				

Zeile	Nr.	H a u s h a l t s s t e l l e Bezeichnung	Abgänge auf Reste aus Vorjahren H = Haush.-Reste K = Kassen-Reste	Reste aus Vorjahren H = Haush.-Reste K = Kassen-Reste		Gesamt- Rechnungssoll	Ist	Verbliebene Reste (davon Haush.- Reste s. Spalte 14)	Bemerkungen
				4	5				
1	1	2	3	4	5	6	7	8	
2	590.250 u.a.	Errichtung einer Turnhalle		H *2.575,75	***5.151,50	***5.151,50			
3				K B					
4	710.071 u.a.	Neubau eines Feuerwehrgeratehauses		H					
5				K					
6	752.071 u.a.	Ausbau der Kanalisation (I. Bauabschnitt)		H					
7				K B	**174.961,66	**174.961,66	D **58.900,00		
8	757.071 u.a.	Ausbau der Kanalisation (II. Bauabschnitt)		H					
9				K B	*1.750.420,50	*222.710,50	D 1.527.710,00		
10	758.071 u.a.	Ausbau der Kanalisation (III. Bauabschnitt)		H					
11				K	**240.000,00	***72.000,00	D *168.000,00		
12	815.071 u.a.	Erneuerung v. Wasserversorgungsleitungen		H					
13				K	**198.700,00		D *198.700,00		
14	942.250 u.a.	Veräußerung des Wohnhauses Bonner Straße 99		H					
15				K B	*1.001,00	***2.002,00			
16				H					
17				K B	888.958,91	*2.571.255,66	D 1.953.510,00		
18				H					
19				K					
20				H					
21				K					
22				H					
23				K					
24				H					
25				K					
26				H					

Haushaltsrechnung

Ausgabe
Einnahme

Zeile	Erstattungen	Reineinnahmen Reinausgaben	Von der Spalte 16 entfallen auf Änderungen durch				Haushaltsreste zum Übertrag ins neue Jahr a = alte n = neue Reste	Endgültiges Anordn.-Soll des lfd. Jahres einschl. zu übertragende Haush.-Reste u. Anordn. auf Haush.-Reste a. V.	Haushaltssoll und Änderungen sowie Haushalts- Reste a. V.	Haush.-Vergleich Anordnungssoll gegenüber Haushaltssoll mehr = D weniger = (ohne Zeichen) (Spalte 15 zu 16)	Von den Zahlungs- anordnungen (Spalte 15) sind vermögens- wirksam
			Nachtragspläne	Verstärkungs- mittel	+	-					
1											
2											
3											
4											
5											
6											
7											
8											
9											
10											
11											
12											
13											
14											
15											
16											
17											
18											
19											
20											
21											
22											
23											
24											
25											
26											

Stadt A Sankt Aug., ME 1377, Bl. 86

Zeile	Nr.	Haushaltsstelle Bezeichnung	Abgänge auf Reste aus Vorjahren H = Haush.-Reste K = Kassen-Reste	Reste aus Vorjahren H = Haush.-Reste K = Kassen-Reste	Gesamt- Rechnungssoll	Ist	Verbliebene Reste (davon Haush.- Reste s. Spalte 14)	Bemerkungen
			3	4	5	6	7	
1								
2								
3								
4								
5								
6								
7								
8								
9								
10								
11								
12								
13								
14								
15								
16								
17								
18								
19								
20								
21								
22								
23								
24								
25								
26								

Haushaltsrechnung

Ausgabe
Einnahme

Zeile	Erstattungen	Reineinnahmen Reinausgaben	Von der Spalte 16 entfallen auf Änderungen durch				Haushaltsreste zum Übertrag ins neue Jahr a = alle n = neue Reste	Endgültiges Anordn.-Soll des lfd. Jahres einschl. zu übertragende Haush.-Reste u. Anordn. auf Haush.-Reste a. V.	Haushaltssoll und Änderungen sowie Haushalts- Reste a. V.	Haush.-Vergleich Anordnungs-soll gegenüber Haushaltssoll mehr = S weniger = (ohne Zeichen) (Spalte 15 zu 16)	Von den Zahlungs- anordnungen (Spalte 15) sind Vermögens- wirksam
			Nachtragspläne	Verstärkungs- mittel	+	-					
1											
2							a				
3							n				
4							a				
5							n				
6							a				
7							n				
8							a				
9							a				
10							a				
11							a				
12							n				
13							a				
14							n				
15							a				
16							n				
17							a				
18							n				
19							a				
20							n				
21							a				
22							n				
23							a				
24							n				
25							a				
26							n				

StadtA Sankt Aug., ME 1377, Bl. 87

Außerordentlichor Haushalt 1962

Gemeinde Siefburg-Mildorf

Zeile	Nr.	Haushaltsstelle Bezeichnung	Abgänge auf Reste aus Vorjahren H = Haush.-Reste K = Kassen-Reste	Reste aus Vorjahren H = Haush.-Reste K = Kassen-Reste	Gesamt- Rechnungssoll	Ist	Verbliebene Reste (davon Haush.- Reste s. Spalte 14)	Bemerkungen
			3	4	5	6	7	
1	1							
2		<u>Errichtung einer Turnhalle</u>						
3								
4	590.655	Abwicklung der Vorjahre		H B *2.575,75	***2.575,75	***2.575,75		
5								
6	590.910	Zusätzliche Darlehnstilgung		H K	***2.575,75	***2.575,75		
7								
8		<u>Summe</u>		H K B *2.575,75	***5.151,50	***5.151,50		
9								
10		<u>Neubau eines Feuerwehrgeratehauses</u>		H K				
11								
12	710.950	Ausführungskosten		H K				
13								
14		<u>Summe</u>		H K				
15								
16		<u>Ausbau der Kanalisation</u> <u>(I. Bauabschnitt)</u>		H K				
17				H A 174.961,66	**174.961,66	***10.104,46	D *164.857,20	
18		Ausführungskosten						
19	752.960			H A 174.961,66	**174.961,66	***10.104,46	D *164.857,20	
20		<u>Summe</u>		H K				
21		<u>Ausbau der Kanalisation</u> <u>(II. Bauabschnitt)</u>		H K				
22								
23				H A 710.420,50	*1.750.420,50	**137.294,90	D 1.613.125,60	
24	757.960	Ausführungskosten						
25				H A 710.420,50	*1.750.420,50	**137.294,90	D 1.613.125,60	
26		<u>Summe</u>		H K				

Haushaltsrechnung

Ausgabe
Einnahmen

Zeile	Erstattungen	Reineinnahmen Reinausgaben	Von der Spalte 16 entfallen auf Änderungen durch				Haushaltsreste zum Übertrag ins neue Jahr a = alte n = neue Reste	Endgültiges Anordn.-Soll des lfd. Jahres einschl. zu übertragende Haush.-Reste u. Anordn. auf Haush.-Reste a. V.	Haushaltssoll und Änderungen sowie Haushalts- Reste a. V.	Haush.-Vergleich Anordnungs-soll gegenüber Haushaltssoll mehr = S weniger = (ohne Zeichen) (Spalte 15 zu 16)	Von den Zahlungs- anordnungen (Spalte 15) sind vermögens- wirksam
			Nachtragspläne	Verstärkungs- mittel	+	-					
1	9	10	11	12	13		14	15	16	17	18
2							a				
3							a				
4							a				
5							a	***2.575,75	***2.580,00	*****4,25	
6							a	***2.575,75			
7							a	***2.575,75	***2.580,00	*****4,25	
8							a				
9							a				
10							a		**120.000,00		
11							a			*120.000,00	
12							a				
13							a				
14	StadtA Sankt Aug., ME 1377, Bl. 88						a	*****0,00	**120.000,00	*120.000,00	
15							a				
16							a				
17							a		**174.961,66		
18							a	**174.961,66			
19							a	A 164.857,20			
20							a	A 164.857,20	**174.961,66		
21							a				
22							a				
23							a	A 1.040.000,00	*1.750.420,50		
24							a	B 573.125,60			
25							a	A 1.040.000,00			
26							a	B 573.125,60	*1.750.420,50		

Kassen- und

Zeile	Haushaltsstelle		Abgänge auf Reste aus Vorjahren H = Haush.-Reste K = Kassen-Reste	Reste aus Vorjahren H = Haush.-Reste K = Kassen-Reste	Gesamt- Rechnungssoll	Ist	Verbliebene Reste (davon Haush.- Reste s. Spalte 14)	Bemerkungen
	Nr.	Bezeichnung	3	4	5	6	7	
1	1	2						8
2		Ausbau der Kanalisation (III. Bauabschnitt)						
3								
4	758.960	Ausführungskosten			**240.000,00	**185.500,00	D *54.500,00	
5								
6		Summe			**240.000,00	**185.500,00	D *54.500,00	
7								
8		Erneuerung v. Wasserversorgungsleitungen						
9								
10	815.970	Kosten der Verlegung einschl. Nebenkost.			**198.700,00		D *198.700,00	
11								
12		Summe			**198.700,00	*****0,00	D *198.700,00	
13		Veräußerung des Wohnhauses Bonner Straße 92						
14								
15								
16	942.655	Abwicklung der Vorjahre			***1.001,00	***1.001,00		
17								
18	942.930	Zuführung a.d. Grunderwerbsrücklage			***1.001,00	***1.001,00		
19								
20		Summe			***2.002,00	***2.002,00		
21								
22								
23								
24								
25								
26								

Haushaltsrechnung

Ausgabe
Einnahme

Zeile	Erstattungen	Reineinnahmen Reinausgaben	Von der Spalte 16 entfallen auf Änderungen durch				Haushaltsreste zum Übertrag ins neue Jahr a = alte n = neue Reste	Endgültiges Anordn.-Soll des lfd. Jahres einschl. zu übertragende Haush.-Reste u. Anordn. auf Haush.-Reste a. V.	Haushaltssoll und Änderungen sowie Haushalts- Reste a. V.	Haush.-Vergleich Anordnungs-soll gegenüber Haushaltssoll mehr = S weniger = D (Spalte 15 zu 16)	Von den Zahlungs- anordnungen (Spalte 15) sind vermögens- wirksam
			Nachtragspläne	Verstärkungs- mittel	+	-					
1											
2							n				
3							n				
4							B	**240.000,00	**240.000,00		
5							n				
6							B	**240.000,00	**240.000,00		
7							n				
8							n				
9							n		**200.000,00	**1.500,00	
10							B	**198.700,00			
11							n				
12							B	**198.700,00	**200.000,00	**1.500,00	
13							n				
14							n				
15							n				
16							n				
17							n		****1.010,00	****9,00	
18							n	****1.001,00			
19							n				
20							n	****1.001,00	****1.010,00	****9,00	
21							n				
22							n				
23							n				
24							n				
25							n				
26							n				

Stadt A Sankt Aug., ME 1377, Bl. 89

Zeile	Nr.	Haushaltsstelle Bezeichnung	Abgänge auf Reste aus Vorjahren H = Haush.-Reste K = Kassen-Reste	Reste aus Vorjahren H = Haush.-Reste K = Kassen-Reste	Gesamt- Rechnungssoll	Ist	Verbliebene Reste (davon Haush.- Reste s. Spalte 14)	Bemerkungen
			3	4	5	6	7	
1	1							8
2	590.655 u.a.	Errichtung einer Turnhalle		H *2.575,75	***5.151,50	***5.151,50		
3				K B				
4	710.950 u.a.	Neubau eines Feuerwehrgerätehauses		H				
5				K				
6	752.960 u.a.	Ausbau der Kanalisation (I. Bauabschnitt)		H A 174.961,66	**174.961,66	**10.104,46	D *164.857,20	
7				K				
8	757.960 u.a.	Ausbau der Kanalisation (II. Bauabschnitt)		H A 740.420,50	*1.750.420,50	**157.224,90	D 1.613.125,60	
9				K				
10	758.960 u.a.	Ausbau der Kanalisation (III. Bauabschnitt)		H	**240.000,00	**185.500,00	D *54.500,00	
11				K				
12	815.970 u.a.	Erneuerung v. Wasserversorgungsleitungen		H	**198.700,00		D *198.700,00	
13				K				
14	942.655 u.a.	Veräußerung des Wohnhauses Bonner Straße 99		H B *1.001,00	***2.002,00	***2.002,00		
15				K				
16		Summe		H A 885.582,16	*2.571.255,66	*540.052,86	D 2.031.182,80	
17				K B *5.576,75				
18				H				
19				K				
20				H				
21				K				
22				H				
23				K				
24				H				
25				K				
26				H				

Haushaltsrechnung

Ausgabe
Einnahmen

Zeile	Erstattungen	Reineinnahmen Reinausgaben	Von der Spalte 16 entfallen auf Änderungen durch					Haushaltsreste zum Übertrag ins neue Jahr a = alte n = neue Reste	Endgültiges Anordn.-Soll des lfd. Jahres einschl. zu übertragende Haush.-Reste u. Anordn. auf Haush.-Reste a. V.	Haushaltssoll und Änderungen sowie Haushalts- Reste a. V.	Haush.-Vergleich Anordnungssoll gegenüber Haushaltssoll mehr = D weniger = (ohne Zeichen) (Spalte 15 zu 16)	Von den Zahlungs- anordnungen (Spalte 15) sind vermögens- wirksam
	9	10	11	12	+	-	13	14	15	16	17	18
1								a	***2.575,75	***2.580,00	*****4,25	
2								n		**120.000,00	*120.000,00	
3								a				
4								n				
5								a				
6								n				
7								a				
8								n				
9								a				
10								n				
11								a				
12								n				
13								a				
14								n				
15								a				
16								n				
17								a				
18								n				
19								a				
20								n				
21								a				
22								n				
23								a				
24								n				
25								a				
26								n				
	StadtA Sankt Aug., ME 1377, Bl. 90											

StadtA Sankt Aug., ME 1377, Bl. 90

Zeile	Nr.	Haushaltsstelle Bezeichnung	Abgänge auf Reste aus Vorjahren H = Haush.-Reste K = Kassen-Reste	Reste aus Vorjahren H = Haush.-Reste K = Kassen-Reste	Gesamt- Rechnungssoll	Ist	Verbliebene Reste (davon Haush.- Reste s. Spalte 14)	Bemerkungen
			3	4	5	6	7	
1	1	2	8					
2				H K				
3				H K				
4				H K				
5				H K				
6				H K				
7				H K				
8				H K				
9				H K				
10				H K				
11				H K				
12				H K				
13				H K				
14				H K				
15				H K				
16				H K				
17				H K				
18				H K				
19				H K				
20				H K				
21				H K				
22				H K				
23				H K				
24				H K				
25				H K				
26				H K				

Abschluß des außerordentlichen Vorhabens

Gemeinde Siegburg-Mülldorf

Errichtung einer Turnhalle

Rechnungsjahr 1962

Rechnungsjahr	Haush. Soll DM	Anordn. Soll DM	Ist DM	
<u>Einnahme</u>				
1956	89.800,--	89.800,--	51.050,--	38.750,-- DM KR
1957	60.000,--	32.024,24	17.724,24	53.050,-- " KR
1958	1.500,--	1.500,--	1.500,--	53.050,-- " KR
1959	-	3.750,--	-	3.750,-- " AKR
1959	40.000,--	40.000,--	34.300,--	55.000,-- " KR
1960	-	-	35.000,--	20.000,-- " KR
1961	-	20.000,--	-	20.000,-- " AKR
1962	2.580,--	-	-	
Summe:	193.880,--	139.574,24	139.574,24	
<u>Ausgabe</u>				
1956	89.800,--	-	-	89.800,-- DM HR
1957	60.000,--	11.416,40	11.416,40	110.407,84 " HR
1958	1.500,--	87.810,53	87.810,53	24.057,31 " HR
1959	40.000,--	34.384,41	34.384,41	29.712,90 " HR
1960	-	395,50	395,50	29.317,40 " HR
1961	-	2.991,65	2.991,65	26.325,75 " HR
1961	-	-	-	26.325,75 " AHR
1962	2.580,--	2.575,75	2.575,75	
Summe:	193.880,--	139.574,24	139.574,24	
Einnahme		139.574,24	139.574,24	
Soll- und Istüberschuß / Fehlbetrag		-	-	

Aufgestellt

Siegburg - Mülldorf, den

Der Amtsdirektor

Der Bürgermeister

Abschluß des außerordentlichen Vorhabens

Neubau eines Feuerwehrgerätehauses

Gemeinde Siegburg-Mülldorf
Rechnungsjahr 1962

Rechnungsjahr	Haush. Soll DM	Anordn. Soll DM	Ist DM
1962	120.000,--	-	-
1962	120.000,--	-	-
Soll- und Istüberschuß / Fehlbetrag			
=====			

Aufgestellt
Siegburg - Mülldorf, den
Der Amtsdirektor
Der Bürgermeister

Abschluß des außerordentlichen Vorhabens

Veräußerung des Wohnhauses Bonner Straße 99

Gemeinde Siegburg-Mülldorf
Rechnungsjahr 1962

Rechnungsjahr	Haussh. Soll DM	Anordn. Soll DM	Ist DM
<u>Einnahme:</u>			
1961	26.790,--	27.791,--	27.791,--
1962	1.010,--	--	--
Summe:	27.800,--	27.791,--	27.791,--
<u>Ausgabe:</u>			
1961	26.790,--	26.790,--	26.790,--
1962	1.010,--	1.001,--	1.001,--
Summe:	27.800,--	27.791,--	27.791,--
Einnahme:		27.791,--	27.791,--
Soll- und Istüberschuß / Fehlbetrag		--	--

A u f g e s t e l l t !
Siegburg - Mülldorf, den
Der Amtsdirektor
Der Bürgermeister

Verzeichnis der außerordentlichen Vorhaben die im
Rechnungsjahr 1962 nicht abgeschlossen wurden

Gemeinde Siegburg-Mülldorf
Rechnungsjahr 1962

Bezeichnung: Ausbau der Kanalisation

(I. Bauabschnitt)

Rechn. Jahr	Hausch. Soll DM	Anordn. Soll DM	I s t DM	Rest DM
<u>Einnahme</u>				
1959	1.281.000,--	1.277.600,--	--,--	1.277.600,-- KR
1960	--,--	--,--	682.600,--	595.000,-- KR
1961	--,--	300.000,--	--,--	300.000,-- AKR
1961	300.000,--	300.000,--	477.700,--	117.300,-- KR
1962	--,--	--,--	58.400,--	58.900,-- KR
Summe:	1.581.000,--	1.277.600,--	1.218.700,--	58.900,-- KR
<u>Ausgabe</u>				
1959	1.281.000,--	1.536,40	1.536,40	1.276.063,60 HR
1960	--,--	933.195,22	933.195,22	342.868,38 HR
1961	300.000,--	167.906,72	167.906,72	174.961,66 HR
1962	--,--	10.104,46	10.104,46	164.857,20 HR
Summe:	1.581.000,--	1.112.742,80	1.112.742,80	164.857,20 HR
Einnahme:			1.218.700,--	
			Ist-Überschuß:	105.957,20

A u f g e s t e l l t !

Siegburg-Mülldorf, den

Der Amtsdirektor

Der Bürgermeister

Verzeichnis der außerordentlichen Vorhaben die im
Rechnungsjahr 1962 nicht abgeschlossen wurden

Gemeinde Siegburg-Mülldorf
Rechnungsjahr 1962

Bezeichnung: Ausbau der Kanalisation

(II. Bauabschnitt)

Rechn. Jahr	Haush. Soll DM	Anordn. Soll DM	Ist DM	Rest DM
<u>Einnahme</u>				
1961	1.160.000,--	1.155.960,--	489.500,--	666.460,-- KR
1962	1.040.000,--	1.040.000,--	178.750,--	1.527.710,-- KR
Summe:	2.200.000,--	2.195.960,--	668.250,--	1.527.710,-- KR
<u>Ausgabe</u>				
1961	1.160.000,--	445.539,50	445.539,50	710.420,50 HR
1962	1.040.000,--	137.294,90	137.294,90	1.613.125,60 HR
Summe:	2.200.000,--	582.834,40	582.834,40	1.613.125,60 HR
Einnahme:			668.250,--	
		Ist-Überschuß:	85.415,60	

A u f g e s t e l l t !

Siegburg - Mülldorf, den

Der Amtsdirektor

Der Bürgermeister

StadtA Sankt Aug., ME 1377, Bl. 96

Verzeichnis der außerordentlichen Vorhaben die im
Rechnungsjahr 1962 nicht abgeschlossen wurden

Gemeinde Siegburg-Mülldorf
Rechnungsjahr 1962

Bezeichnung: Ausbau der Kanalisation

(III. Bauabschnitt)

Rechn. Jahr	Hausch. Soll DM	Anordn. Soll DM	I s t DM	Rest DM	
1962	240.000,--	240.000,--	72.000,--	168.000,--	KR
Ausgabe 1962	240.000,--	185.500,--	185.500,--	54.500,--	HR

Ist-Fehlbetrag: 113.500,--

A u f g e s t e l l t !
Siegburg-Mülldorf, den
Der Amtsdirektor Der Bürgermeister

Verzeichnis der außerordentlichen Vorhaben die im
Rechnungsjahr 1962 nicht abgeschlossen wurden

Gemeinde Siegburg-Mülldorf
Rechnungsjahr 1962

Bezeichnung: _____

Erneuerung von Wasserversorgungsleitungen

Rechn. Jahr	Haush. Soll DM	Anordn. Soll DM	Ist DM	Rest DM
<u>Einnahme</u> 1962	200.000,--	198.700,--	--	198.700,-- KR
<u>Ausgabe</u> 1962	200.000,--	198.700,--	--	198.700,-- HR

Ist-Überschuß / Fehlbetrag: --
=====

Aufgestellt

Siegburg-Mülldorf, den

Der Amtsdirektor

Der Bürgermeister

Kassen- und Haushaltsrechnung
für das Rechnungsjahr 1964
der Gemeinde Siegburg-Mülldorf

Übernahme

der Kassenreste, Haushaltsreste und Abschlußergebnisse des **ordentlichen Haushalts** in das nächste Rechnungsjahr

Art der Übernahme:	Sollstellung in der Restspalte			
	Einnahme – Sachbuch bzw. -Karte Betrag		Ausgabe – Sachbuch bzw. -Karte Betrag	
	DM	ℳ	DM	ℳ
Einnahme-Kassenreste (Spalte 7 dieser Rechnung)			—	
Ausgabe-Kassenreste (Spalte 7 u. 14 „ „)	—			
Haushalts-Reste aus 19 (Spalte 14 „ „)	—			
Haushalts-Reste aus 19 (Spalte 14 „ „)	—			
Ist-Überschuß			—	
Ist-Fehlbetrag	—			
Soll-Überschuß aus 19	—			
Soll-Überschuß aus 19	—			
Soll-Fehlbetrag aus 19			—	
Soll-Fehlbetrag aus 19			—	
Summe: (muß in Einnahme und Ausgabe gleich hoch sein)				

StadtA Sankt Aug., ME 1377, Bl. 99

Sachbuch

sowie Kassen- und Haushaltsrechnung

für das Rechnungsjahr 1964

der Gemeinde Siegburg-Mülldorf

Solleinnahme 1.268.399,33 DM

Sollausgabe 1.153.143,23 DM

Soll-Überschuß 115.256,10 DM
Fehlbetrag

Sollabschluß des ordentlichen Haushalts:

Gegenprobe

Ermittlung des Abschlußergebnisses	A) Gesamt-Haushalt		B) Zweckgebundene Haushaltsstellen des Haushalts						C) Übrige Haushaltsstellen	
			Nr. _____		Nr. 815		Nr. _____			
	DM	PF	DM	PF	DM	PF	DM	PF	DM	PF
A) Einnahme:										
Endgültiges Anordnungssoll des lfd. Jahres (Spalte 15)	1.348.399	33			131.323	50			1.217.075	83
Abzgl. Abgänge auf Kassenreste a. V. (Spalte 3)	80.000	--			-	--			80.000	--
Solleinnahme	1.268.399	33			131.323	50			1.137.075	83
B) Ausgabe:										
Endgültiges Anordnungssoll einschließlich Haushaltsausgabereste (Spalte 15)	1.419.895	52			105.922	94			313.962	58
Abzüglich:										
Abgänge bei den Kassenresten a. V. (Spalte 3)					-	--				
Haushaltsreste a. V. auf die Anordnungen nicht erteilt wurden und die endgültig in Abgang kommen (Spalte 3)	1.924	66			-	--			1.924	66
Haushaltsreste a. V. auf die Anordnungen erteilt wurden (Hierzu zählt auch eine Anordnung zur Übernahme in das nächste Jahr) (Spalte 4/.3)	264.817	63			-	--			264.817	63
Sollausgabe	1.153.143	23			105.922	94			1.047.220	29
C)										
Solleinnahme	1.268.399	33			131.323	50			1.137.075	83
Sollausgabe	1.153.143	23			105.922	94			1.047.220	29
Soll-Überschuß Soll-Fehlbetrag	115.256	10			25.400	56			89.855	54

		Ermittlung des Abschlußergebnisses nach der Verwaltungsverordnung zu § 23 GemHVO.		
		DM	PF	
Haushaltsoll:				
Einnahme (Spalte 16)	1.364.700	--		Ist-Einnahme 1.521.149 94
Ausgabe („ 16)	1.662.932	29		Ist-Ausgabe 1.303.591 60
	298.232	29		
abzgl. Haush.-Reste a. V. („ 4)	266.742	29		Ist-Überschuß 217.558 34
Haushaltsfehlbedarf	31.490	--		
Abschlußverbesserungen:				Ist-Fehlbetrag (rot)
Mehreinnahmen (Spalte 17)	243.046	77		+ Einnahme-Kassenreste . . . (Spalte 7) 152.819 62
Minderausgaben („ 17)				Zwischensumme 370.377 96
Abgänge b. d. Kassen-Ausg.-Resten („ 3)				./. Ausgabe-Kassen und Haushaltsreste (Spalte 7) 255.121 86
Summe der Abschlußverbesserungen	243.046	77		
Abschlußverschlechterungen:				Soll-Überschuß Soll-Fehlbetrag 115.256 10
Haushaltsfehlbedarf	31.490	--		
Mehrausgaben (Spalte 17)	16.300	67		
Mindereinnahmen („ 17)	80.000	--		
Abgänge b. d. Kassen-Einn.-Resten („ 3)				
Summe der Abschlußverschlechterungen	127.790	67		
Abschlußverbesserungen	243.046	77		
Abschlußverschlechterungen	127.790	67		
Der Unterschied ergibt: Soll-Überschuß Fehlbetrag	115.256	10		

Haushaltsrechnung

Ausgabe
Einnahme

Zeile	Erstattungen	Reineinnahmen Reinausgaben	Von der Spalte 16 entfallen auf Änderungen durch				Haushaltsreste zum Übertrag ins neue Jahr a = alte n = neue Reste	Endgültiges Anordn.-Soll des lfd. Jahres einschl. zu übertragende Haush.-Reste u. Anordn. auf Haush.-Reste a. V.	Haushaltssoll und Änderungen sowie Haushalts- Reste a. V.	Haush.-Vergleich Anordnungssoll gegenüber Haushaltssoll mehr = S weniger = (ohne Zeilen) (Spalte 15 zu 16)	Von den Zahlungs- anordnungen (Spalte 15) sind vermögens- wirksam
			Nachtragspläne	Verstärkungs- mittel	Deckungsvermerke + -						
	9	10	11	12		13	14	15	16	17	18
1											
2											
3											
4											
5											
6											
7											
8											
9											
10											
11											
12											
13											
14											
15											
16											
17											
18											
19											
20											
21											
22											
23											
24											
25											
26											

StadtA Sankt Aug., ME 1377, Bl. 100

Gemeinde Siegburg-Mülldorf
Rechnungsjahr 1964

Ausgabe
Einnahme

Zusammenstellung der Einzelpläne

Kassen- und

Zeile	Nr.	Haushaltsstelle Bezeichnung	Abgänge auf Reste aus Vorjahren H = Haush.-Reste K = Kassen-Reste	Reste aus Vorjahren H = Haush.-Reste K = Kassen-Reste		Gesamt- Rechnungssoll	Ist	Verbliebene Reste (davon Haush.- Reste s. Spalte 14)	Bemerkungen
				4	5				
1	1	2	3				6	7	8
2	0	ALLGEMEINE VERWALTUNG		H	*****7,40	*****7,40			
3	1	ÖFFENTLICHE SICHERHEIT UND ORDNUNG		H					
4	2	SCHULEN		H					
5	3	KULTUR		K					
6	4	SOZIALE ANGELEGENHEITEN		H					
7	5	GESUNDHEITSPFLEGE		K					
8	6	BAU- UND WOHNUNGSWESEN	B 80.000 00	H					
9	7	ÖFFENTLICHE EINRICHTUNGEN UND WIRTSCHAFTSFÖRDERUNG		K					
10	8	WIRTSCHAFTLICHE UNTERNEHMEN		H					
11	9	FINANZEN UND STEUERN		K					
12		Summe	B 80.000 00	H					
13				K					
14				H					
15				K					
16				H					
17				K					
18				H					
19				K					
20				H					
21				K					
22				H					
23				K					
24				H					
25				K					
26				H					

Haushaltsrechnung

Ausgabe
Einnahme

Zeile	Erstattungen	Reineinnahmen Reinausgaben	Von der Spalte 16 entfallen auf Änderungen durch				Haushaltsreste zum Übertrag ins neue Jahr a = alte n = neue Reste	Endgültiges Anordn.-Soll des lfd. Jahres einschl. zu übertragende Haush.-Reste u. Anordn. auf Haush.-Reste a. V.	Haushaltssoll und Änderungen sowie Haushalts- Reste a. V.	Haush.-Vergleich Anordnungssoll gegenüber Haushaltssoll mehr = S weniger = (ohne Zeilen) (Spalte 15 zu 16)	Von den Zahlungs- anordnungen (Spalte 15) sind Vermögens- wirksam
			Nachtragspläne	Verstärkungs- mittel	+	-					
	9	10	11	12	13		14	15	16	17	18
1								*****7,40	*****200,00	***192,60	
2											
3											
4											
5								***2.216,08	***8.230,00	***6.013,92	
6											
7											
8											
9								***4.600,79	***3.450,00	D ***1.150,79	
10											
11								***183.704,57	***268.010,00	***84.305,43	
12								**131.655,31	***98.550,00	D **53.105,31	
13											
14								**148.001,13	***123.510,00	D **24.491,13	
15								**878.214,05	***862.750,00	D **15.464,05	
16								*1.348.399,53	*1.364.700,00	**16.300,67	
17											
18											
19											
20											
21											
22											
23											
24											
25											
26											

Ausgabe
Einnahme

Zusammenstellung der Einzelpläne

Kassen- und

Zeile	Nr.	Haushaltsstelle Bezeichnung	Abgänge auf Reste aus Vorjahren H = Haush.-Reste K = Kassen-Reste	Reste aus Vorjahren H = Haush.-Reste K = Kassen-Reste	Gesamt- Rechnungsoll	Ist	Verbliebene Reste (davon Haush.- Reste s. Spalte 14)	Bemerkungen
			3	4	5	6	7	
1	1	2						8
2	0	ALLGEMEINE VERWALTUNG			***12.274,31	***12.274,31		
3	1	ÖFFENTLICHE SICHERHEIT UND ORDNUNG						
4	2	SCHULEN						
5	3	KULTUR	A 1.924 66	A *7.936,99	**138.972,70	**141.989,20	D **26.983,50	
6	4	SOZIALE ANGELEGENHEITEN			***3.000,00	***3.000,00		
7	5	GESUNDHEITSPFLEGE			***71.478,10	**21.096,22	D **50.381,88	
8	6	BAU- UND WOHNUNGSWESEN			**50.000,00	**16.594,68	D **50.000,00	
9	7	ÖFFENTLICHE EINRICHTUNGEN UND WIRTSCHAFTSFÖRDERUNG			**109.069,70	**306.143,09	D **78.093,46	
10	8	WIRTSCHAFTLICHE UNTERNEHMEN			**4.208,89	**224.963,98	D **49.661,02	
11	9	FINANZEN UND STEUERN			**37.307,50	**141.067,54		
12		Summe	A 1.924 66	A 266.742,29	**466.462,58	**466.462,58		
13					*158.827,94	*1303.591,60	D *255.121,86	
14								
15								
16								
17								
18								
19								
20								
21								
22								
23								
24								
25								
26								

Haushaltsrechnung

Ausgabe
Einnahme

Zeile	Erstattungen	Reineinnahmen Reinausgaben	Von der Spalte 16 entfallen auf Änderungen durch				Haushaltsreste zum Übertrag ins neue Jahr a = alte n = neue Reste	Endgültiges Anordn.-Soll des lfd. Jahres einschl. zu übertragende Haush.-Reste u. Anordn. auf Haush.-Reste a. V.	Haushaltsoll und Änderungen sowie Haushalts- Reste a. V.	Haush.-Vergleich Anordnungsoll gegenüber Haushaltsoll mehr = S weniger = (ohne Zeichen) (Spalte 15 zu 16)	Von den Zahlungs- anordnungen (Spalte 15) sind Vermögens- wirksam
			Nachtragspläne	Verstärkungs- mittel	Deckungsvermerke + -						
	9	10	11	12		13	14	15	16	17	18
1								***12.274,51	***16.400,00	***4.125,69	
2											
3											
4											
5								**138.972,70			
6							26.983,50	***3.000,00	**153.716,99	**14.744,29	
7									***2.500,00	D ***500,00	
8								**71.478,10	***73.428,10	***1.950,00	
9							47.381,88	***66.594,68	***70.210,00	***3.615,32	
10							*5.000,00				
11							A				
12											
13								**380.029,66	**567.379,70	*187.350,04	
14							B				
15							73.886,57	**274.625,00	**281.487,50	***6.662,50	
16							A				
17							20.000,00	**105.922,94	**117.910,00	**11.987,06	
18								**366.988,13	**580.200,00	**13.211,87	
19											
20											
21											
22							A				
23							127.042,90	*1419.885,52	*1.662.932,29	*243.046,77	
24							B				
25							123.870,07				
26											

StadtA Sankt Aug., ME 1377, Bl. 102

Ausgabe
Einnahme

Kassen- und

Zeile	Nr.	Haushaltsstelle Bezeichnung	Abgänge auf Reste aus Vorjahren H = Haush.-Reste K = Kassen-Reste	Reste aus Vorjahren H = Haush.-Reste K = Kassen-Reste	Gesamt- Rechnungsoll	Ist	Verbliebene Reste (davon Haush.- Reste s. Spalte 14)	Bemerkungen
	1	2	3	4	5	6	7	8
1	0	<u>ALLGEMEINE VERWALTUNG</u>						
2								
3	020	<u>Hauptverwaltung</u>						
4								
5	020.210	Erstattung von Privatfersprechgebühren			*****7,40	*****7,40		
6								
7	020.230	Vermischte Einnahmen						
8								
9								
10		Summe			*****7,40	*****7,40		
11	2	<u>SCHULEN</u>						
12								
13	210	<u>Volks- und Hilfsschulen</u>						
14								
15	210.071	Laufender Ergänzungszuschuss						
16								
17								
18	210.072	Einmalige Ergänzungszuschüsse						
19	210.211	Erstattung überzahlter Lehrer- stellenbeiträge			*****257,08	*****257,08		
20								
21	210.250	Erstattung von Lehrerstellenbeiträgen		B *1878,47	***1878,47	***1878,47		
22								
23	210.260	Vermietung u. Verp.v. Schulgrundstücken			*****696,00	*****696,00		
24	210.261	Dienstwohnungsvergütung			*****1.263,00	*****1.263,00		
25								
26		Summe		B *1878,47	***4.094,55	***4.094,55		

Haushaltsrechnung

Ausgabe
Einnahme

Zeile	Erstattungen	Reineinnahmen Reinausgaben	Von der Spalte 16 entfallen auf Änderungen durch				Haushaltsreste zum Übertrag ins neue Jahr a = alte n = neue Reste	Endgültiges Anordn.-Soll des lfd. Jahres einschl. zu übertragende Haush.-Reste u. Anordn. auf Haush.-Reste a. V.	Haushaltsoll und Änderungen sowie Haushalts- Reste a. V.	Haush.-Vergleich Anordnungsoll gegenüber Haushaltsoll mehr = S weniger = D (Spalte 15 zu 16)	Von den Zahlungs- anordnungen (Spalte 15) sind vermögens- wirksam
			Nachtragspläne	Verstärkungs- mittel	+	-					
	9	10	11	12			14	15	16	17	18
1											
2											
3											
4											
5								*****740		D *****740	
6											
7											
8									*****200,00	*****200,00	
9								*****740	*****200,00	*****192,60	
10											
11											
12											
13											
14											
15									*****5.000,00	*****5.000,00	
16									*****1.000,00	*****1.000,00	
17											
18											
19								*****257,08	*****260,00	*****2,92	
20											
21											
22											
23								*****696,00	*****700,00	*****4,00	
24								*****1.263,00	*****1.270,00	*****7,00	
25											
26								*****2.216,08	*****8.230,00	*****6.013,92	

Ausgabe
Einnahme

Kassen- und

Zeile	Nr.	H a u s h a l t s s t e l l e Bezeichnung	Abgänge auf Reste aus Vorjahren H = Haush.-Reste K = Kassen-Reste	Reste aus Vorjahren H = Haush.-Reste K = Kassen-Reste	Gesamt- Rechnungssoll	Ist	Verbliebene Reste (davon Haush.- Reste s. Spalte 14)	Bemerkungen
			3	4	5	6	7	
1	4	<u>SOZIALE ANGELEGENHEITEN</u>						
2	460	<u>Einrichtungen der Jugendhilfe</u>						
3	461	<u>Einrichtungen der Erholungspflege und Freizeiteinrichtung</u>						
4	461.071	Landeszuschuss für Kinderspielplätze						
5	461.073	Kreiszuschuss für Kinderspielplätze						
6		Summe						
7	5	<u>GESUNDHEITSPFLEGE</u>						
8	540	<u>Leibesübungen</u>						
9	540.074	Zuschuss des Amtes für Jugendpflege und Sportförderung						
10		Summe						
11	550	<u>Einrichtungen der Leibesübung</u>						
12	550.130	Benutzungsentgelt für die Turnhalle						
13	550.230	Kostenerstattung für Reparaturarbeiten an der Turnhalle						
14		Summe						
15								
16								
17								
18								
19								
20								
21								
22								
23								
24								
25								
26								

Haushaltsrechnung

Ausgabe
Einnahme

Zeile	Erstattungen	Reineinnahmen Reinausgaben	Von der Spalte 16 entfallen auf Änderungen durch				Haushaltsreste zum Übertrag ins neue Jahr a = alte n = neue Reste	Endgültiges Anordn.-Soll des lfd. Jahres einschl. zu übertragende Haush.-Reste u. Anordn. auf Haush.-Reste a. V.	Haushaltssoll und Änderungen sowie Haushalts- Reste a. V.	Haush.-Vergleich Anordnungssoll gegenüber Haushaltssoll mehr = D weniger = (ohne Zeichen) (Spalte 15 zu 16)	Von den Zahlungs- anordnungen (Spalte 15) sind Vermögens- wirksam
			Nachtragspläne	Verstärkungs- mittel	+	-					
	9	10	11	12	13		14	15	16	17	18
1							a				
2							n				
3							a				
4							n				
5							a				
6							n				
7							a				
8							n				
9							a				
10							n				
11							a				
12							n				
13							a				
14							n				
15							a	*****445,87	*****440,00 D *****5,87		
16							n				
17							a				
18							n	*****445,87	*****440,00 *****5,87		
19							a				
20							n				
21							a	*****5.161,25	*****2.700,00 D *****461,25		
22							n	*****995,67	*****510,00 D *****685,67		
23							a				
24							n				
25							a				
26							n	*****4.156,92	*****5.010,00 *****1.146,92		

Ausgabe
Einnahme

Kassen- und

Zeile	Nr.	Haushaltsstelle Bezeichnung	Abgänge auf Reste aus Vorjahren H = Haush.-Reste K = Kassen-Reste	Reste aus Vorjahren H = Haush.-Reste K = Kassen-Reste	Gesamt- Rechnungssoll	Ist	Verbliebene Reste (davon Haush.- Reste s. Spalte 14)	Bemerkungen
			3	4	5	6	7	
1	1	2	3	4	5	6	7	8
1	6	BAU- UND WOHNUNGSWESEN						
2			H	K				
3	610	Städtebau und -planung						
4			H	K				
5	610.071	Landeszuschuss für Bebauungspläne						
6			H	K				
7								
8		Summe						
9			H	K				
10	640	Wohnungsbau und Wohnsiedlung						
11			H	K				
12	640.290	Dividenden und sonstige Erträge						
13			H	K				
14		Summe						
15			H	K				
16	650	Straßen, Wege, Brücken und sonstiger Tiefbau						
17			H	K				
18	650.070	Landeszuschuss für den Ausbau des Marktplatzes			***44.000,00		D **44.000,00	
19			H	K				
20	650.072	Landeszuschuss für Ausbau von Nebenanlagen an der B 56	B 80.000 00	B 80.000,00				
21			H	K				
22	650.130	Erschließungsbeiträge		B *1.162,00	**140.406,17	**133.354,36	D ***7.051,81	
23			H	K				
24	650.132	Anerkennungsgebühren			***60,00	*****60,00		
25			H	K				
26	650.230	Vermischte Einnahmen			***12,00	*****12,00		

Haushaltsrechnung

Ausgabe
Einnahme

Zeile	Erstattungen	Reineinnahmen Reinausgaben	Von der Spalte 16 entfallen auf Änderungen durch				Haushaltsreste zum Übertrag ins neue Jahr a = alte n = neue Reste	Endgültiges Anordn.-Soll des lfd. Jahres einschl. zu übertragende Haush.-Reste u. Anordn. auf Haush.-Reste a. V.	Haushaltsoll und Änderungen sowie Haushalts- Reste a. V.	Haush.-Vergleich Anordnungsoll gegenüber Haushaltsoll mehr = S weniger = (ohne Zeilen) (Spalte 15 zu 16)	Von den Zahlungs- anordnungen (Spalte 15) sind Vermögens- wirksam
			Nachtragspläne	Verstärkungs- mittel	+	-					
	9	10	11	12		13	14	15	16	17	18
1							a				
2							n				
3							a				
4							n				
5							a				
6							n		***5.000,00	***5.000,00	
7							a	*****0,00	***5.000,00	***5.000,00	
8							n				
9							a				
10							n				
11							a				
12							n		***250,00	***250,00	
13							a				
14	StadtA Sankt Aug., ME 1377, Bl. 105						n	*****0,00	***250,00	***250,00	
15							a				
16							n				
17							a	***44.000,00	***44.000,00		
18							n				
19							a				
20							n		***80.000,00	***80.000,00	
21							a	**159.244,17			
22							n		**140.000,00	**755,85	
23							a	*****60,00			
24							n	*****60,00	***60,00		
25							a	*****12,00			
26							n		***500,00	***288,00	

Ausgabe
Einnahme

Kassen- und

Zeile	Nr.	Haushaltsstelle Bezeichnung	Abgänge auf Reste aus Vorjahren H = Haush.-Reste K = Kassen-Reste	Reste aus Vorjahren H = Haush.-Reste K = Kassen-Reste		Gesamt- Rechnungs-soll	Ist	Verbliebene Reste (davon Haush.- Reste s. Spalte 14)	Bemerkungen
				H	K				
	1	2	3	4		5	6	7	8
1	650.232	Erstattung von Stromkosten der Signalanlagen		H	K	*****213,00	*****213,00		
2				H	K	*****175,40	*****175,40		
3	650.233	Erstattung von Straßenbaukosten		H	K				
4			B 80.000 00	B		**184.866,57	**453.814,76	D **51.051,81	
5				H	K				
6				H	K				
7	7	<u>ÖFFENTLICHE EINRICHTUNGEN</u>		H	K				
8		<u>UND WIRTSCHAFTSFÖRDERUNG</u>		H	K				
9	700	<u>Beleuchtung und Reinigung des</u>		H	K				
10		<u>Gemeindegebietes</u>		H	K				
11	702	<u>Kanalisation</u>		H	K				
12		<u>-----</u>		H	K				
13	702.071	Landeszuschuss für den Ausbau der Kanalisation		H	K	**20.000,00		D **20.000,00	
14				H	K				
15	702.130	Kanalbenutzungsgebühren		H	K	*****8.455,50	*****8.551,67	D *****103,83	
16				H	K				
17	702.132	Kanalanschlußgebühren		H	K	**114.291,50	**106.414,00	D ***7.877,50	
18				H	K				
19				H	K	**142.747,00	**114.765,67	D **27.981,33	
20				H	K				
21				H	K				
22				H	K				
23				H	K				
24				H	K				
25				H	K				
26				H	K				

[illegible]

Ausgabe
Einnahme

Ausgabe
Einnahme

Haushaltsrechnung

Kassen- und

Nr.	H a u s h a l t s s t e l l e Bezeichnung	Abgänge auf Reste aus Vorjahren H = Haush.-Reste K = Kassen-Reste	Reste aus Vorjahren H = Haush.-Reste K = Kassen-Reste	Gesamt- Rechnungsoll	Ist	Verbliebene Reste (davon Haush.- Reste s. Spalte 14)	Bemerkungen	Reineinnahmen Reinausgaben	Von der Spalte 16 entfallen auf Änderungen durch			Haushaltsreste zum Übertrag ins neue Jahr a = alte n = neue Reste	Endgültiges Anordn.-Soll des lfd. Jahres einschl. zu übertragende Haush.-Reste u. Anordn. auf Haush.-Reste a.V.	Haushaltsoll und Änderungen sowie Haushalts- Reste a. V.	Haush.-Vergleich Anordnungsoll gegenüber Haushaltsoll mehr = D. weniger = (ohne Zeichen) (Spalte 15 zu 16)	Von den Zahlungen anordnungen (Spalte 15) sind vermögens- wirksam
									Nachtragspläne	Verstärkungs- mittel	Deckungsvermerke + -					
1		3	4	5	6	7	9	10	11	12	13	14	15	16	17	18
710	<u>Feuerlöschwesen</u>															
710.071	Beihilfe aus der Feuerschutzsteuer			*****350,00	*****350,00								*****350,00	*****400,00	*****50,00	
710.210	Erstattung von Privatfernsprechgebühren			*****106,16	*****106,16								*****106,16	*****50,00	D *****56,16	
	Summe			*****456,16	*****456,16								*****456,16	*****450,00	D *****6,16	
730	<u>Friedhofs- und Bestattungswesen</u>															
730.071	Zuschuss f. Kriegergräber u. -denkmäler			*****144,00	*****144,00								*****144,00	*****80,00	D *****64,00	
730.072	Landeszuschuss für Friedhofserweiterung		B 12.500,00	**12.500,00		D **12.500,00										
730.130	Friedhofs- und Grabstellengebühren		B ***75,00	***75,00	***75,00	D ***120,00							***75,00	***6.000,00	D ***4.573,20	
730.231	Vermischte Einnahmen			*****33,00	*****33,00								*****33,00	*****100,00	*****67,00	
	Summe		B 12.575,00	**20.125,20	***7.505,20	D **12.620,00							***7.550,20	***6.180,00	D ***4.570,20	
760	<u>Förderung der Land- und Forstwirtschaft</u>															
761	<u>Allg. Förder.d. Land- u. Forstwirtschaft</u>															
761.010	Mehrbelastung zur Grundsteuer von land- u. forstwirtschaftlichen Betrieben (A)			*****901,95	*****890,81	D *****11,14							*****901,95	*****920,00	*****18,05	
	Summe			*****901,95	*****890,81	D *****11,14							*****901,95	*****920,00	*****18,05	

Haushaltsrechnung

Ausgabe
Einnahme

Zeile	Erstattungen	Reineinnahmen Reinausgaben	Von der Spalte 16 entfallen auf Änderungen durch				Haushaltsreste zum Übertrag ins neue Jahr a = alte n = neue Reste	Endgültiges Anordn.-Soll des lfd. Jahres einschl. zu übertragende Haush.-Reste u. Anordn. auf Haush.-Reste a. V.	Haushaltsoll und Änderungen sowie Haushalts- Reste a. V.	Haush.-Vergleich Anordnungssoll gegenüber Haushaltsoll mehr = D weniger = (ohne Zeilen) (Spalte 15 zu 16)	Von den Zahlungs- anordnungen (Spalte 15) sind Vermögens- wirksam
			Nachtragspläne	Verstärkungs- mittel	+	-					
	9	10	11	12		13	14	15	16	17	18
1											
2											
3											
4											
5											
6								***6.677,63	***5.600,00	D ***1.077,63	
7											
8								***6.677,63	***5.600,00	D ***1.077,63	
9								***5.000,00			
10								***5.504,79	***12.000,00	**7.000,00	
11											
12								***5.720,61	***2.490,00	D ***1.014,79	
13											
14								***5.720,61		D ***5.720,61	
15								***1.825,00	***2.000,00	***177,00	
16								***82.069,67	***66.000,00	D **16.069,67	
17								***60,83	***270,00	***209,17	
18								***55.144,60	***55.150,00	***5,40	
19								***151.323,50	***117.910,00	***13.413,50	
20											
21											
22											
23											
24											
25											
26											

Stadt A Sankt Aug., ME 1377, Bl. 108

Ausgabe:
Einnahme

Kassen- und

Zeile	Nr.	Haushaltsstelle Bezeichnung	Abgänge auf Reste aus Vorjahren H = Haush.-Reste K = Kassen-Reste	Reste aus Vorjahren H = Haush.-Reste K = Kassen-Reste	Gesamt- Rechnungssoll	Ist	Verbliebene Reste (davon Haush.- Reste s. Spalte 14)	Bemerkungen
			3	4	5	6	7	
1	880	<u>Sonstige wirtschaftliche Unternehmen</u>						
2								
3	880.230	Erlös aus Sand- und Kiesgruben			***10.000,00	***10.000,00		
4								
5								
6		Summe			***10.000,00	***10.000,00		
7								
8	9	<u>FINANZEN UND STEUERN</u>						
9	940	<u>Allgemeines Grundvermögen</u>						
10								
11	942	<u>Wohn- und Geschäftsgrundstücke</u>						
12		-----						
13	942.260	Mieteinnahmen		B **113,80	***749,80	***560,00	D ***589,80	
14								
15	943	<u>Sonstiges Grundvermögen</u>						
16		-----						
17	943.260	Pachteinnahmen			***553,06	***550,86	D *****2,20	
18								
19	943.290	Zinsen der Grunderwerbsrücklage			***418,72	***418,72		
20								
21								
22		Summe		B **113,80	***1.524,58	***1.122,58	D ***592,00	
23								
24								
25								
26								

Haushaltsrechnung

Ausgabe
Einnahme

Zeile	Erstattungen	Reineinnahmen Reinausgaben	Von der Spalte 16 entfallen auf Änderungen durch				Haushaltsreste zum Übertrag ins neue Jahr a = alte n = neue Reste	Endgültiges Anordn.-Soll des lfd. Jahres einschl. zu übertragende Haush.-Reste u. Anordn. auf Haush.-Reste a. V.	Haushaltsoll und Änderungen sowie Haushalts- Reste a. V.	Haush.-Vergleich Anordnungsoll gegenüber Haushaltsoll mehr = D weniger = (ohne Zeilen) (Spalte 15 zu 16)	Von den Zahlungs- anordnungen (Spalte 15) sind vermögens- wirksam
			Nachtragspläne	Verstärkungs- mittel	+	-					
	9	10	11	12		13	14	15	16	17	18
1											
2											
3											
4											
5											
6											
7											
8											
9											
10											
11											
12											
13											
14											
15											
16											
17											
18											
19											
20											
21											
22											
23											
24											
25											
26											

StadtA Sankt Aug., ME 1377, Bl. 109

Ausgabe
Einnahme

Kassen- und

Haushaltsstelle		Abgänge auf Reste aus Vorjahren H = Haush.-Reste K = Kassen-Reste	Reste aus Vorjahren H = Haush.-Reste K = Kassen-Reste		Gesamt- Rechnungssoll	Ist	Verbliebene Reste (davon Haush.- Reste s. Spalte 14)	Bemerkungen
Nr.	Bezeichnung		3	4				
1	2	3	4	5	6	7	8	
960	Steuern und steuerähnliche Einnahmen, allgemeine Finanzzuweisungen							
960.010	Grundsteuer von land- und forst- wirtschaftlichen Betrieben (A)		B ***55,41	***5.361,66	***5.320,51	D *****44,15		
960.011	Grundsteuer von Grundstücken (B)		B ***889,19	**56.072,00	**55.383,14	D *****688,86		
960.014	Gewerbesteuer nach Ertrag und Kapital		B *7.168,05	**147.370,15	**116.847,95	D **50.522,20		
960.015	Lohnsummensteuer		B *1.195,61	***29.367,94	**28.169,02	D ***1.198,92		
960.016	Gewerbesteuerausgleichszuschüssen von Betriebsgemeinden			**138.193,38	*137.348,38	D *****875,00		
960.032	Übrige Vergnügungssteuer		B 10.00	***3.898,95	***3.898,95			
960.033	Hundesteuer			***1.488,00	**1.469,69	D *****18,31		
960.052	Verwaltungskostenzuschüsse von Bundes- bahn und -post							
960.070	Grundsteuerergänzungszuschuss			***260,00	***260,00			
960.071	Schlüsselzuweisungen			*406.618,00	**406.618,00			
	Summe		B *9.298,26	*786.630,08	**753.285,64	D **53.344,44		

Haushaltsrechnung

Ausgabe
Einnahme

Zeile	Erstattungen	Reineinnahmen Reineinsparungen	Von der Spalte 16 entfallen auf Änderungen durch				Haushaltsreste zum Übertrag ins neue Jahr a = alte n = neue Reste	Endgültiges Anordn.-Soll des lfd. Jahres einschl. zu übertragende Haush.-Reste u. Anordn. auf Haush.-Reste a. V.	Haushaltsoll und Änderungen sowie Haushalts- Reste a. V.	Haush.-Vergleich Anordnungsoll gegenüber Haushaltsoll mehr = S weniger = D (Spalte 15 zu 16)	Von den Zahlungs- anordnungen (Spalte 15) sind vermögens- wirksam
			Nachtragspläne	Verstärkungs- mittel	Deckungsvermerke + -						
	9	10	11	12		13	14	15	16	17	18
1											
2											
3											
4											
5											
6											
7											
8											
9											
10											
11											
12											
13											
14											
15											
16											
17											
18											
19											
20											
21											
22											
23											
24											
25											
26											

Stadt A Sankt Aug., ME 1377, Bl. 110

Ausgabe
Einnahme

Kassen- und

Zeile	Nr.	Haushaltsstelle Bezeichnung	Abgänge auf Reste aus Vorjahren H = Haush.-Reste K = Kassen-Reste	Reste aus Vorjahren H = Haush.-Reste K = Kassen-Reste	Gesamt- Rechnungs-soll	Ist	Verbliebene Reste (davon Haush.- Reste s. Spalte 14)	Bemerkungen
			3	4	5	6	7	
1								
2	970	<u>Abwicklung der Vorjahre</u>						
3	970.250	Abwicklung der Vorjahre						
4								
5								
6								
7								
8								
9								
10								
11								
12								
13								
14								
15								
16								
17								
18								
19								
20								
21								
22								
23								
24								
25								
26								

Haushaltsrechnung

Ausgabe
Einnahme

Zeile	Erstattungen	Reineinnahmen Reinausgaben	Von der Spalte 16 entfallen auf Änderungen durch				Haushaltsreste zum Übertrag ins neue Jahr a = alte n = neue Reste	Endgültiges Anordn.-Soll des lfd. Jahres einschl. zu übertragende Haush.-Reste u. Anordn. auf Haush.-Reste a. V.	Haushaltsoll und Änderungen sowie Haushalts- Reste a. V.	Haush.-Vergleich Anordnungssoll gegenüber Haushaltsoll mehr = D weniger = (ohne Zeichen) (Spalte 15 zu 16)	Von den Zahlungs- anordnungen (Spalte 15) sind vermögens- wirksam
			Nachtragspläne	Verstärkungs- mittel	+	-					
	9	10	11	12			14	15	16	17	18
1							a				
2							n	***99.474,45			
3							a		***99.480,00	*****5,55	
4							n				
5							a	***99.474,45	***99.480,00	*****5,55	
-6							n				
7							a				
8							n				
9							a				
10							n				
11							a				
12							n				
13							a				
14	StadtA Sankt Aug., ME 1377, Bl. 111						n				
15							a				
16							n				
17							a				
18							n				
19							a				
20							n				
21							a				
22							n				
23							a				
24							n				
25							a				
26							n				

Zusammenstellung der Abschnitte
Einnahme

Kassen- und

Zeile	Nr.	Haushaltsstelle Bezeichnung	Abgänge auf Reste aus Vorjahren H = Haush.-Reste K = Kassen-Reste	Reste aus Vorjahren H = Haush.-Reste K = Kassen-Reste	Gesamt- Rechnungsoll	Ist	Verbliebene Reste (davon Haush.- Reste s. Spalte 14)	Bemerkungen
			3	4	5	6	7	
1	1							8
2	0	<u>ALLGEMEINE VERWALTUNG</u>						
3	020	Hauptverwaltung			*****7,40	*****7,40		
4		Summe			*****7,40	*****7,40		
5								
6	2	<u>SCHULEN</u>						
7								
8	210	Volks- und Hilfsschulen			****4,094,55	****4,094,55		
9		Summe			****4,094,55	****4,094,55		
10								
11	4	<u>SOZIALE ANGELEGENHEITEN</u>						
12								
13	460	Einrichtungen der Jugendhilfe			**28.500,00	***3.100,00	D **25.400,00	
14		Summe			**28.500,00	***3.100,00	**25.400,00	
15								
16	5	<u>GESUNDHEITSPFLEGE</u>						
17								
18	540	Leibesübungen			****443,87	****443,87		
19								
20	550	Einrichtungen der Leibesübung			****4.424,42	***3.792,19	D ****632,23	
21		Summe			****4.868,29	****4.236,08	***632,23	
22								
23								
24								
25								
26								

Haushaltsrechnung

Ausgabe
Einnahme

Zeile	Erstattungen	Reineinnahmen Reinausgaben	Von der Spalte 16 entfallen auf Änderungen durch				Haushaltsreste zum Übertrag ins neue Jahr a = alte n = neue Reste	Endgültiges Anordn.-Soll des lfd. Jahres einschl. zu übertragende Haush.-Reste u. Anordn. auf Haush.-Reste a. V.	Haushaltsoll und Änderungen sowie Haushalts- Reste a. V.	Haush.-Vergleich Anordnungssoll gegenüber Haushaltsoll mehr = D weniger = (ohne Zeichen) (Spalte 15 zu 16)	Von den Zahlungs- anordnungen (Spalte 15) sind Vermögens- wirksam
			Nachtragspläne	Verstärkungs- mittel	+	-					
	9	10	11	12		13	14	15	16	17	18
1											
2											
3								*****7,49	*****200,00	***192,60	
4											
5											
-6								*****7,49	*****200,00	***192,60	
7											
8											
9								***2.216,08	***8.230,00	***6.013,92	
10											
11											
12								***2.216,08	***8.230,00	***6.013,92	
13											
14											
15											
16											
17											
18											
19											
20											
21								***443,87	***440,00	***3,87	
22											
23								***4.156,92	***3.010,00	***1.146,92	
24											
25											
26								***4.600,79	***3.450,00	***1.150,79	

Ausgabe
Einnahme

Kassen- und

Zeile	H a u s h a l t s s t e l l e		Abgänge auf Reste aus Vorjahren H = Haush.-Reste K = Kassen-Reste		Reste aus Vorjahren H = Haush.-Reste K = Kassen-Reste		Gesamt- Rechnungssoll	Ist	Verbliebene Reste (davon Haush.- Reste s. Spalte 14)	Bemerkungen
	Nr.	Bezeichnung	3	4	5	6	7	8		
1	6	<u>BAU- UND WOHNUNGSWESEN</u>								
2										
3	610	Städtebau und -planung								
4										
5	640	Wohnungsbau und Wohnsiedlung								
6										
7	650	Straßen, Wege, Brücken und sonstiger Tiefbau	B 80.000 00	B 81.162,00	**184.866,57	**153.814,76	D **51.051,81			
8										
9										
10		Summe	B 80.000 00	B 81.162,00	**184.866,57	**153.814,76	**51.051,81			
11	7	<u>ÖFFENTLICHE EINRICHTUNGEN UND WIRTSCHAFTSFÖRDERUNG</u>								
12										
13	700	Beleuchtung und Reinigung des Gemeindegebiets		B 20.000,00	**142.714,00	**114.765,67	D **27.981,33			
14										
15	710	Feuerlöschwesen			****456,16	****456,16				
16										
17	730	Friedhofs- und Bestattungswesen		B 12.575,00	**20.125,23	***7.505,20	D **12.620,00			
18										
19	760	Förderung der Land- und Forstwirtschaft			****901,95	****890,81	D ****11,14			
20										
21										
22		Summe		B 52.575,00	**164.230,31	**123.617,84	D **40.612,47			
23										
24										
25										
26										

Haushaltsrechnung

Ausgabe
Einnahme

Zeile	Erstattungen	Reineinnahmen Reinausgaben	Von der Spalte 16 entfallen auf Änderungen durch				Haushaltsreste zum Übertrag ins neue Jahr a = alte n = neue Reste	Endgültiges Anordn.-Soll des lfd. Jahres einschl. zu übertragende Haush.-Reste u. Anordn. auf Haush.-Reste a. V.	Haushaltsoll und Änderungen sowie f. Haushalts- Reste a. V.	Haush.-Vergleich Anordnungsoll gegenüber Haushaltsoll mehr = D weniger = (ohne Zeilen) (Spalte 15 zu 16)	Von den Zahlungs- anordnungen (Spalte 15) sind vermögens- wirksam
			Nachtragspläne	Verstärkungs- mittel	+	-					
	9	10	11	12		13	14	15	16	17	18
1	Stadt A Sankt Aug., ME 1377, Bl. 113										
2											
3									*** 3.000,00	*** 5.000,00	
4									*** 230,00	*** 230,00	
5									*** 264.780,00	*** 81.075,45	
-6								*** 183.704,57	*** 268.010,00	*** 84.505,45	
7											
8											
9											
10											
11											
12											
13											
14								*** 122.714,700	*** 91.000,00	*** 51.714,700	
15								*** 456,16	*** 450,00	*** 6,16	
16								*** 7.550,20	*** 6.180,00	*** 1.570,20	
17								*** 901,95	*** 920,00	*** 18,05	
18											
19											
20											
21											
22								*** 151.655,31	*** 98.550,00	*** 53.105,31	
23											
24											
25											
26											

Ausgabe
Einnahme

Kassen- und

Zeile	Nr.	H a u s h a l t s s t e l l e Bezeichnung	Abgänge auf Reste aus Vorjahren H = Haush.-Reste K = Kassen-Reste	Reste aus Vorjahren H = Haush.-Reste K = Kassen-Reste	Gesamt- Rechnungsoll	Ist	Verbliebene Reste (davon Haush.- Reste s. Spalte 14)	Bemerkungen
			3	4	5	6	7	
1	1							8
2	8	<u>WIRTSCHAFTLICHE UNTERNEHMEN</u>						
3	811	Elektrizitätsversorgung			***6.677,63	***6.677,63		
4	815	Wasserversorgung			***132.374,90	***130.985,23		
5								
6				B *1.048,40			D ***1.386,67	
7	880	Sonstige wirtschaftliche Unternehmen			***10.000,00	***10.000,00		
8								
9								
10		Summe		B *1.048,40	***14.904,93	***14.7.662,80	***1.386,67	
11	9	<u>FINANZEN UND STEUERN</u>						
12								
13	940	Allgemeines Grundvermögen			***1.524,58	***1.129,58	D ***392,00	
14				B **143,80				
15	960	Steuern und steuerähnliche Einnahmen, allgemeine Finanzzuweisungen			***786.630,08	***753.285,64	D **33.344,44	
16				B *9.298,26				
17	970	Abwicklung der Vorjahre			***350.204,23	***350.204,23		
18				B 250.726,80				
19								
20		Summe		B 260.138,86	***1.138.352,91	***1.104.616,47	D **33.736,44	
21								
22								
23								
24								
25								
26								

Haushaltsrechnung

Ausgabe
Einnahme

Zeile	Erstattungen	Reineinnahmen Reinausgaben	Von der Spalte 16 entfallen auf Änderungen durch				Haushaltsreste zum Übertrag ins neue Jahr a = alte n = neue Reste	Endgültiges Anordn.-Soll des lfd. Jahres einschl. zu übertragende Haush.-Reste u. Anordn. auf Haush.-Reste a. V.	Haushaltsoll und Änderungen sowie Haushalts- Reste a. V.	Haush.-Vergleich Anordnungsoll gegenüber Haushaltsoll mehr = S weniger = (ohne Zeilen) (Spalte 15 zu 16)	Von den Zahlungs- anordnungen (Spalte 15) sind vermögens- wirksam
			Nachtragspläne	Verstärkungs- mittel	+	-					
	9	10	11	12			14	15	16	17	18
1								****6.677,65			
2									****5.600,00	D **1.077,65	
3								**131.323,50			
4									**117.910,00	D **15.413,50	
5								***10.000,00			
6											
7											
8										D **10.000,00	
9								**148.001,13	**123.510,00	D **24.491,13	
10											
11											
12											
13											
14								****1.407,78	****2.140,00	***752,22	
15								**777.331,82	**761.130,00	D **16.201,82	
16								**99.474,45	**99.480,00	***5,55	
17											
18											
19											
20								**878.214,05	**862.750,00	D **15.464,05	
21											
22											
23											
24											
25											
26											

StadtA Sankt Aug., ME 1377, Bl. 114

Ausgabe
Einnahme

Kassen- und

Zeile	Nr.	Haushaltsstelle Bezeichnung	Abgänge auf Reste aus Vorjahren H = Haush.-Reste K = Kassen-Reste	Reste aus Vorjahren H = Haush.-Reste K = Kassen-Reste	Gesamt- Rechnungs-soll	Ist	Verbliebene Reste (davon Haush.- Reste s. Spalte 14)	Bemerkungen
			3	4	5	6	7	
	1	2						8
1				H				
2				K				
3				H				
4				K				
5				H				
6				K				
7				H				
8				K				
9				H				
10				K				
11				H				
12				K				
13				H				
14				K				
15				H				
16				K				
17				H				
18				K				
19				H				
20				K				
21				H				
22				K				
23				H				
24				K				
25				H				
26				K				

Haushaltsrechnung

Ausgabe
Einnahme

Zeile	Erstattungen	Reineinnahmen Reinausgaben	Von der Spalte 16 entfallen auf Änderungen durch				Haushaltsreste zum Übertrag ins neue Jahr a = alte n = neue Reste	Endgültiges Anordn.-Soll des lfd. Jahres einschl. zu übertragende Haush.-Reste u. Anordn. auf Haush.-Reste a. V.	Haushaltsoll und Änderungen sowie Haushalts- Reste a. V.	Haush.-Vergleich Anordnungssoll gegenüber Haushaltsoll mehr = D weniger = (ohne Zeichen) (Spalte 15 zu 16)	Von den Zahlungs- anordnungen (Spalte 15) sind vermögens- wirksam
			Nachtragspläne	Verstärkungs- mittel	Deckungsvermerke +	-					
	9	10	11	12	13		14	15	16	17	18
1							a				
2							n				
3							a				
4							n				
5							a				
6							n				
7							a				
8							n				
9							a				
10							n				
11							a				
12							n				
13							a				
14							n				
15							a				
16							n				
17							a				
18							n				
19							a				
20							n				
21							a				
22							n				
23							a				
24							n				
25							a				
26							n				

StadtA Sankt Aug., ME 1377, Bl. 115

Ausgabe
Einnahmen

Kassen- und

Haushaltsstelle		Abgänge auf Reste aus Vorjahren H=Haush.-Reste K=Kassen-Reste	Reste aus Vorjahren H=Haush.-Reste K=Kassen-Reste		Gesamt- Rechnungsoll	Ist	Verbliebene Reste (davon Haush.- Reste s. Spalte 14)	Bemerkungen
Nr.	Bezeichnung							
1	2	3	4	5	6	7	8	
1	0							
2	ALLGEMEINE VERWALTUNG							
3	Oberste Gemeindeorgane							
4								
5	Dienstaufwandsentschädigung und Ehren-							
6	sold des Bürgermeisters (SN)			***2.700,00	***2.700,00			
7	Lohnausfall und Barauslagen, Sitzungs-			***2.389,58	***2.389,58			
8	gelder an Ratsmitglieder usw.							
9	Summe			***5.089,58	***5.089,58			
10								
11	Hauptverwaltung							
12								
13	Amtliche Blätter, Zeitschriften,			***52,82	***52,82			
14	Bücher und Bekanntmachungen							
15	Post- und Fernspreckgebühren			***81,49	***81,49			
16								
17	Geschenke zu Ehe-, Alters- und			***227,20	***227,20			
18	sonstigen Jubiläen							
19	Gericht-, Anwalts- u.ä. Kosten							
20								
21	Vermischte sächliche Ausgaben			***794,83	***794,83			
22								
23	Aufstellung von Aushängekästen			***422,53	***422,53			
24	Haftpfl.-u. Unfallversicherungsbeitr.usw.			***1.927,59	***1.927,59			
25								
26	Summe			***3.506,26	***3.506,26			

Haushaltsrechnung

Ausgabe
Einnahme

Erstattungen	Reineinnahmen Reinausgaben	Von der Spalte 16 entfallen auf Änderungen durch				Haushaltsreste zum Übertrag ins neue Jahr a = alte n = neue Reste	Endgültiges Anordn.-Soll des lfd. Jahres einschl. zu übertragende Haush.-Reste u. Anordn. auf Haush.-Reste a. V.	Haushaltsoll und Änderungen sowie Haushalts- Reste a. V.	Haush.-Vergleich Anordnungssoll gegenüber Haushaltsoll mehr = S weniger = D (Spalte 15 zu 16)	Von den Zahlungs- anordnungen (Spalte 15) sind vermögens- wirksam
		Nachtragspläne	Verstärkungs- mittel	+	-					
9	10	11	12		13	14	15	16	17	18
1						a				
2						n				
3						a				
4						n				
5						a	***2.700,00			
6						n	***2.389,58	***2.700,00		
7						a		***3.500,00	***1.110,62	
8						n	***5.089,58	***6.200,00	***1.110,62	
9						a				
10						n				
11						a				
12						n				
13						a	***52,82			
14						n	***81,49	***200,00	***147,18	
15						a		***400,00	***318,51	
16						n	***227,20	***800,00	***572,80	
17						a				
18						n		***500,00	***500,00	
19						a				
20						n				
21						a	***794,83	***800,00	***5,17	
22						n		***1.000,00	***577,47	
23						a	***422,53	***2.100,00	***172,61	
24						n	***1.927,59			
25						a		***5.600,00	***2.093,74	
26						n	***3.506,26			

Ausgabe
Einnahme

Kassen- und

Haushaltsstelle		Abgänge auf Reste aus Vorjahren H = Haush.-Reste K = Kassen-Reste	Reste aus Vorjahren H = Haush.-Reste K = Kassen-Reste	Gesamt- Rechnungssoll	Ist	Verbliebene Reste (davon Haush.- Reste s. Spalte 14)	Bemerkungen
Nr.	Bezeichnung						
1	2	3	4	5	6	7	8
050	<u>Besondere Dienststellen der allge- meinen Verwaltung</u>						
053.650	Kosten der Gemeindewahlen			***2,951,04	***2,951,04	X	
	Summe			***2,951,04	***2,951,04		
070	<u>Beiträge zu Verbänden, Vereinen u.a.</u>						
070.630	Beiträge an den Gemeindetag u.a. Verbände und Vereine			***398,28	***398,28	X	
	Summe			***398,28	***398,28		
080	<u>Verfügungsmittel</u>						
080.650	Verfügungsmittel des Bürgermeisters			***329,55	***329,55	X	
	Summe			***329,55	***329,55		

Haushaltsrechnung

Ausgabe
Einnahme

Zeile	Erstattungen	Reineinnahmen Reineinsparungen	Von der Spalte 16 entfallen auf Änderungen durch				Haushaltsreste zum Übertrag ins neue Jahr a = alte n = neue Reste	Endgültiges Anordn.-Soll des lfd. Jahres einschl. zu übertragende Haush.-Reste u. Anordn. auf Haush.-Reste a. V.	Haushaltsoll und Änderungen sowie Haushalts- Reste a. V.	Haush.-Vergleich Anordnungssoll gegenüber Haushaltsoll mehr = D weniger = (ohne Zeichen) (Spalte 15 zu 16)	Von den Zahlungen anordnungen (Spalte 15) sind vermögens- wirksam
			Nachtragspläne	Verstärkungs- mittel	+	-					
	9	10	11	12			14	15	16	17	18
1											
2											
3								2.951,04	3.700,00	748,96	
4											
5								2.951,04	3.700,00	748,96	
6											
7											
8											
9								598,28	400,00	1,72	
10											
11											
12								598,28	400,00	1,72	
13											
14											
15								329,55	500,00	170,65	
16											
17											
18								329,55	500,00	170,65	
19											
20											
21											
22											
23											
24											
25											
26											

Stadt A Sankt Aug., ME 1377, Bl. 117

Ausgabe
Einnahmen

Kassen- und

H a u s h a l t s s t e l l e		Nr.	2	3	4	5	Ist	Verbliebene Reste (davon Haush.- Reste s. Spalte 14)	Bemerkungen
Bezeichnung									
Abgänge auf Reste aus Vorjahren H = Haush.-Reste K = Kassen-Reste		Reste aus Vorjahren H = Haush.-Reste K = Kassen-Reste		Gesamt- Rechnungssoll		Ist		Verbliebene Reste (davon Haush.- Reste s. Spalte 14)	
H = Haush.-Reste K = Kassen-Reste		H = Haush.-Reste K = Kassen-Reste		H = Haush.-Reste K = Kassen-Reste		H = Haush.-Reste K = Kassen-Reste		H = Haush.-Reste K = Kassen-Reste	
1	2	3	4	5	6	7	8	9	10
1	SCHULEN								
2									
3	Volks- und Hilfsschulen								
4									
5	Persönliche Ausgaben f. Schuldner (SN)								
6									
7	Gemeindeanteil an den Personalkosten								
8									
9	Kostenbeitrag für die Hilfsschule in St. Augustin								
10									
11	Gastschulgeld								
12									
13	Kostenanteil am Schulverband St. Augustin								
14									
15	Laufende Unterhaltung der Schulge- bäude und Lehrerdienstwohnung								
16									
17	Allgemeine sächliche Schulausgaben (Zeitschriften, Schreibmaterial usw.)								
18									
19	Steuern, Abgaben, Versicherungs- beiträge für Schulgebäude								
20									
21	Reinigung, Heizung, Beleuchtung und Wasserverbrauch								
22									
23	Laufende Unterhaltung der Schulein- richtung, Lehr- und Lernmittel usw.								
24									
25	Schulveranstaltungen, Förderung von Ferienmaßnahmen.								
26									

Haushaltsrechnung

Ausgabe
Einnahme

Zeile	Erstattungen	Reineinnahmen Reineausgaben	Von der Spalte 16 entfallen auf Änderungen durch				Haushaltsreste zum Übertrag ins neue Jahr a = alte n = neue Reste	Endgültiges Anordn.-Soll des lfd. Jahres einschl. zu übertragende Haush.-Reste u. Anordn. auf Haush.-Reste a. V.	Haushaltsoll und Änderungen sowie Haushalts- Reste a. V.	Haush.-Vergleich Anordnungssoll gegenüber Haushaltsoll mehr = S weniger = (ohne Zeichen) (Spalte 15 zu 16)	Von den Zahlungs- anordnungen (Spalte 15) sind Vermögens- wirksam
			Nachtragspläne	Verstärkungs- mittel	+	-					
	9	10	11	12	13		14	15	16	17	18
1	StadtA Sankt Aug., ME 1377, Bl. 118						a				
2							n				
3							a				
4							n	****4.519,69			
5							a	****5.911,28	****5.100,00	****580,51	
6							n	****5.911,28	****5.570,00	****658,72	
7							a	****4.813,05	****7.500,00	****2.686,95	
8							n	****200,00	****200,00		
9							a	****38.697,33	****34.000,00	****4.697,33	
10							n	****1.742,16	****3.000,00	****1.257,84	
11							a	****576,45	****700,00	****123,55	
12							n	****2.149,70	****2.200,00	****50,30	
13							a	****3.557,60	****5.000,00	****1.442,40	
14							n	****971,30	****1.500,00	****528,70	
15							a	****833,00	****1.200,00	****367,00	
16							n				
17							a				
18							n				
19							a				
20							n				
21							a				
22							n				
23							a				
24							n				
25							a				
26							n				

Ausgabe
Einnahme

Kassen- und

H a u s h a l t s s t e l l e		Abgänge auf Reste aus Vorjahren H = Haush.-Reste K = Kassen-Reste		Reste aus Vorjahren H = Haush.-Reste K = Kassen-Reste		Gesamt- Rechnungsoll	Ist	Verbliebene Reste (davon Haush.- Reste s. Spalte 14)	Bemerkungen
Nr.	2	3	4	5	6	7	8		
1	210.654	Unfallversicherungsbeiträge für Schüler und Reinigungspersonal			*****149,44		*****149,44	X	
2	210.657	Planungskosten für Schulneubau							
3	210.890	Verzinsung von Schulden (SN)					*****4.690,25	✓	
4	210.910	Tilgung von Schulden (SN)					*****2.000,00	✓	
5	210.950	Erweiterungs- und Umbauten, grössere Instandsetzungen an Schulgebäuden	A 1.924 66	A *7936,99	*****6.012,33		*****6.012,33	X	
6	210.951	Errichtung einer Schulbaracke					*****3.016,50	X	**26.983,50
7	210.980	Neuanschaffung von Schuleinrichtungs- gegenständen							
8	210.981	Neuanschaffung von Lehr-u.Lernmitteln					*****1.244,53	X	
9	Summe		A 1.924 66	A *7936,99	**438.065,08	**441.084,58	**441.084,58	**26.983,50	
10	Berufsschulen								
11	246.517	Zuschüsse an fremde Berufsschulträger					*****907,62	X	
12	Summe						*****907,62		
13									
14									
15									
16									
17									
18									
19									
20									
21									
22									
23									
24									
25									
26									

Haushaltsrechnung

Ausgabe
Einnahme

Zeile	Erstattungen	Reineinnahmen Reinausgaben	Von der Spalte 16 entfallen auf Änderungen durch				Haushaltsreste zum Übertrag ins neue Jahr a = alte n = neue Reste	Endgültiges Anordn.-Soll des lfd. Jahres einschl. zu übertragende Haush.-Reste u. Anordn. auf Haush.-Reste a. V.	Haushaltsoll und Änderungen sowie Haushalts- Reste a. V.	Haush.-Vergleich Anordnungsoll gegenüber Haushaltsoll mehr = D weniger = (ohne Zeichen) (Spalte 15 zu 16)	Von den Zahlungs- anordnungen (Spalte 15) sind vermögens- wirksam
			Nachtragspläne	Verstärkungs- mittel	+	-					
9		10	11	12		13	14	15	16	17	18
1								****149,41	****200,00	****50,59	
2											
3											
4											
5								****4.690,25	****4.730,00	****39,75	
6								****2.000,00	****4.780,00	****2.780,00	
7								****6.012,53	****7.936,99	****1.924,66	
8								****30.000,00	****30.000,00		
9											
10											
11											
12											
13											
14											
15								****1.244,53	****1.200,00	****44,53	
16											
17											
18											
19											
20											
21											
22											
23											
24											
25											
26											

StadtA Sankt Aug , ME 1377, Bl. 119

Ausgabe
Einnahme

Kassen- und

Haushaltsstelle		Abgänge auf Reste aus Vorjahren H = Haush.-Reste K = Kassen-Reste	Reste aus Vorjahren H = Haush.-Reste K = Kassen-Reste	Gesamt- Rechnungssoll	Ist	Verbliebene Reste (davon Haush.- Reste s. Spalte 14)	Bemerkungen
Nr.	Bezeichnung						
1	2	3	4	5	6	7	8
3	<u>KULTUR</u>						
350	<u>Volksbildung</u>						
350.523	Zuschüsse an Büchereien			***1.000,00	***1.000,00	X	
	<u>Summe</u>			***1.000,00	***1.000,00		
360	<u>Heimspflege</u>						
360.523	Zuschüsse für Ortsveranstaltungen, Beihilfen an Vereine			***2.000,00	***2.000,00	X	
	<u>Summe</u>			***2.000,00	***2.000,00		
4	<u>SOZIALE ANGELEGENHEITEN</u>						
460	<u>Einrichtungen der Jugendhilfe</u>						
461	<u>Einrichtungen der Erholungspflege- und Freizeiteinrichtung</u>						
461.960	Errichtung von Kinderspielflächen		A 50.428,10	**53.428,10	***3.046,22	**50.381,88	
463	<u>Sonstige Einrichtungen der Jugendhilfe</u>						
463.523	Zuschüsse an Kindergärten			***2.200,00	***2.200,00	X	

Haushaltsrechnung

Ausgabe
Einnahme

Zeile	Erstattungen	Reineinnahmen Reineinsparungen	Von der Spalte 16 entfallen auf Änderungen durch				Haushaltsreste zum Übertrag ins neue Jahr a = alte n = neue Reste	Endgültiges Anordn.-Soll des lfd. Jahres einschl. zu übertragende Haush.-Reste u. Anordn. auf Haush.-Reste a. V.	Haushaltsoll und Änderungen sowie Haushalts- Reste a. V.	Haush.-Vergleich Anordnungsoll gegenüber Haushaltsoll mehr = S weniger = D (Spalte 15 zu 16)	Von den Zahlungs- anordnungen (Spalte 15) sind vermögens- wirksam
			Nachtragspläne	Verstärkungs- mittel	+	-					
	9	10	11	12		13	14	15	16	17	18
1							a				
2							n				
3							a				
4							n	****1.000,00			
5							a	****1.000,00	****1.000,00		
6							n	****1.000,00	****1.000,00		
7							a	****1.000,00	****1.000,00		
8							n	****1.000,00	****1.000,00		
9							a	****2.000,00			
10							n	****2.000,00			
11							a	****2.000,00	****1.500,00	D ****500,00	
12							n	****2.000,00	****1.500,00	D ****500,00	
13							a	****2.000,00	****1.500,00	D ****500,00	
14							n	****2.000,00	****1.500,00	D ****500,00	
15							a	****2.000,00	****1.500,00	D ****500,00	
16							n	****2.000,00	****1.500,00	D ****500,00	
17							a	****2.000,00	****1.500,00	D ****500,00	
18							n	****2.000,00	****1.500,00	D ****500,00	
19							a	****2.000,00	****1.500,00	D ****500,00	
20							n	****2.000,00	****1.500,00	D ****500,00	
21							a	****2.000,00	****1.500,00	D ****500,00	
22							n	****2.000,00	****1.500,00	D ****500,00	
23							a	****2.000,00	****1.500,00	D ****500,00	
24							n	****2.000,00	****1.500,00	D ****500,00	
25							a	****2.000,00	****1.500,00	D ****500,00	
26							n	****2.000,00	****1.500,00	D ****500,00	

Stadt A Sankt Aug., ME 1377, Bl. 120

Ausgabe
Einnahme

Kassen- und

Zeile	Nr.	H a u s h a l t s s t e l l e Bezeichnung	Abgänge auf Reste aus Vorjahren H=Haush.-Reste K=Kassen-Reste	Reste aus Vorjahren H=Haush.-Reste K=Kassen-Reste	Gesamt- Rechnungsoll	Ist	Verbliebene Reste (davon Haush.- Reste s. Spalte 14)	Bemerkungen
			3	4	5	6	7	
1	463.524	Zuschuss für Errichtung und Aus- stattung von Kindergärten		A 12.000,00	***14.000,00	***14.000,00	X	
2		Summe						
3				A 62.428,10	***69.628,10	***19.246,22	***50.381,88	
4	470	Förderung der freien Wohlfahrtspflege						
5								
6					***800,00	***800,00	X	
7	470.523	Zuschüsse an Organe der freien Wohlfahrtspflege			***1.050,00	***1.050,00	X	
8								
9	470.580	Beihilfen an Besucher aus der SBZ			***1.850,00	***1.850,00		
10								
11		Summe						
12								
13	5	GESUNDHEITSPFLEGE						
14								
15	530	Sonstige Einricht.d.Gesundheitswesens						
16								
17	530.523	Zuschuss für ambulante Krankenpflege			***586,52	***586,52	X	
18								
19					***586,52	***586,52		
20		Summe						
21	540	Leibesübungen						
22	540.523	Zuschüsse f.Jugendpfl.u.Sportförderung			***1.200,00	***1.200,00	X	
23					***500,00	***500,00	X	
24	540.524	Zuschuss für Anschaffung von Tisch- tennisplatten						
25					***1.700,00	***1.700,00		
26		Summe						

Haushaltsrechnung

Ausgabe
Einnahme

Zeile	Erstattungen	Reineinnahmen Reinausgaben	Von der Spalte 16 entfallen auf Änderungen durch				Haushaltsreste zum Übertrag ins neue Jahr a = alte n = neue Reste	Endgültiges Anordn.-Soll des lfd. Jahres überschl. zu übertragende Haush.-Reste u. Anordn. auf Haush.-Reste a. V.	Haushaltsoll und Änderungen sowie Haushalts- Reste a. V.	Haush.-Vergleich Anordnungssoll gegenüber Haushaltsoll mehr = S weniger = (ohne Zeilen) (Spalte 15 zu 16)	Von den Zahlungs- anordnungen (Spalte 15) sind Vermögens- wirksam
			Nachtragspläne	Verstärkungs- mittel	+	-					
	9	10	11	12		13	14	15	16	17	18
1							a	***14.000,00	***17.000,00	***3.000,00	
2							n				
3							a				
4							B	***69.628,10	***72.628,10	***3.000,00	
5											
6							n	***800,00			
7											
8							n	***1.050,00	***800,00		
9							a			D ***1.050,00	
10							n				
11							a				
12							n	***1.850,00	***800,00	D ***1.050,00	
13							a				
14							n				
15							a				
16							n	***586,52			
17							a		***800,00	***215,68	
18							n				
19							a	***586,52	***800,00	***215,68	
20							n				
21							a	***1.200,00	***1.200,00		
22							n				
23							a	***500,00	***500,00		
24							n				
25							a	***1.700,00	***1.700,00		
26							n				

StadtA Sankt Aug., ME 1377, Bl. 121

Ausgabe
Einnahme

Kassen- und

Zeile	Nr.	H a u s h a l t s s t e l l e Bezeichnung	Abgänge auf Reste aus Vorjahren H = Haush.-Reste K = Kassen-Reste	Reste aus Vorjahren H = Haush.-Reste K = Kassen-Reste	Gesamt- Rechnungsoll	Ist	Verbliebene Reste (davon Haush.- Reste s. Spalte 14)	Bemerkungen
			3	4	5	6	7	
1	550	<u>Einrichtungen der Leibesübung</u>						
2								
3	550.430	Persönliche Ausgaben für Reinigungs- und Wartungspersonal (SN)			***4.170,94	***4.170,94	✓	
4								
5	550.610	Laufende bauliche Unterhaltung der Turnhalle einschl. Versicherung			***1.190,63	***1.190,63	✓	
6								
7	550.650	Reinigung, Heizung, Beleuchtung und sonstige sächliche Ausgaben			***2.874,55	***2.874,55	✓	
8								
9	550.890	Verzinsung von Schulden (SN)			***1.154,44	***1.154,44	✓	
10								
11	550.910	Tilgung von Schulden (SN)			***4.188,55	***4.188,55	✓	
12								
13	550.940	Grunderwerb für Sportanlagen		A 50.000,00	**50.000,00		D **50.000,00	
14								
15	550.950	Grössere Instandsetzungsarbeiten an der Turnhalle			***749,75	***749,75	✓	
16								
17		<u>Summe</u>		A 50.000,00	**64.308,56	**14.308,56	**50.000,00	
18								
19	6	<u>BAU- UND WOHNUNGSWESEN</u>						
20	610	<u>Städtebau- und-planung</u>						
21	610.650	Kosten der Bebauungspläne			***96,60	***96,60	✓	
22								
23	610.651	Vermessungskosten für Bebauungspläne						
24								
25								
26		<u>Summe</u>			***96,60	***96,60		

Haushaltsrechnung

Ausgabe
Einnahme

Zeile	Erstattungen	Reineinnahmen Reineinsparungen	Von der Spalte 16 entfallen auf Änderungen durch				Haushaltsreste zum Übertrag ins neue Jahr a = alte n = neue Reste	Endgültiges Anordn.-Soll des lfd. Jahres einschl. zu übertragende Haush.-Reste u. Anordn. auf Haush.-Reste a. V.	Haushaltsoll und Änderungen sowie Haushalts- Reste a. V.	Haush.-Vergleich Anordnungsoll gegenüber Haushaltsoll mehr = D weniger = (ohne Zeichen) (Spalte 15 zu 16)	Von den Zahlungs- anordnungen (Spalte 15) sind vermögens- wirksam
			Nachtragspläne	Verstärkungs- mittel	+	-					
	9	10	11	12		13	14	15	16	17	18
1							a	****4.170,94	****4.500,00	****129,06	
2							n				
3							a	****1.490,63	****1.500,00	****509,37	
4							n	****2.874,55	****5.000,00	****2.125,65	
5							a	****1.434,14	****1.050,00	****104,14	
6							n	****4.188,55	****5.880,00	****508,55	
7							a	****50.000,00	****50.000,00		
8							n	****749,75	****2.000,00	****1.250,25	
9							a	****64.508,56	****67.710,00	****5.401,64	
10							n	****96,60	****4.000,00	****5.905,40	
11							a	****96,60	****5.000,00	****5.000,00	
12							n		****7.000,00	****6.905,40	
13							a				
14							n				
15							a				
16							n				
17							a				
18							n				
19							a				
20							n				
21							a				
22							n				
23							a				
24							n				
25							a				
26							n				

Stadt A Sankt Aug., ME 1377, Bl. 122

Ausgabe
Finanzbuch

Kassen- und

Zeile	Nr.	H a u s h a l t s s t e l l e Bezeichnung	Abgänge auf Reste aus Vorjahren H = Haush.-Reste K = Kassen-Reste	Reste aus Vorjahren H = Haush.-Reste K = Kassen-Reste		Gesamt- Rechnungssoll	Ist	Verbliebene Reste (davon Haush.- Reste s. Spalte 14)	Bemerkungen
				3	4				
	1	2				5	6	7	8
1	650	<u>Straßen, Wege, Brücken und sonstiger Tiefbau</u>		H					
2				K					
3	650.430	Arbeiterlöhne u. Sozialversicherung (SN)		H		***17.593,00	***17.593,00	✓	
4				K					
5	650.513	Kosten der Herstellung von Parkflächen an der B 56		H					
6				K					
7	650.610	Laufende Unterhaltung der Straßen, Wege und Brücken		H	B *1.000,00	***11.386,52	***10.386,52	✓	
8				K				***1.000,00	
9	650.650	Unterhaltung der Arbeitsgeräte, Schilder und Verkehrszeichen		H		***629,39	***629,39	✓	
10				K					
11	650.651	Anerkennungsgebühren		H		***10,00	***10,00	✓	
12				K					
13	650.890	Verzinsung von Schulden (SN)		H		***947,85	***947,85	✓	
14				K					
15	650.910	Tilgung von Schulden (SN)		H		***2.252,16	***2.252,16	✓	
16				K					
17	650.940	Erwerb von Straßenland einschl. Nebenkosten		H		***31.672,44	***31.672,44	✓	
18				K					
19	650.960	Neu- und Ausbau, grössere Instandsetzungen von Straßen		H	A 109.069,70	**262.278,59	**244.183,13	✓	
20				K	B *3.208,89			**21.095,46	
21	650.963	Ausbau des Marktplatzes		H		**56.000,00		D **56.000,00	
22				K					
23	650.981	Anschaffung und Aufstellung von Ruhebänken		H		***1.372,00	***1.372,00	✓	
24				K					
25				H	A 109.069,70	**584.144,95	**506.046,49	✓	
26		Summe		K	B *4.208,89			**78.095,46	

Haushaltsrechnung

Ausgabe
Einnahme

Zeile	Erstattungen	Reineinnahmen Reineinsparungen	Von der Spalte 16 entfallen auf Änderungen durch				Haushaltsreste zum Übertrag ins neue Jahr a = alte n = neue Reste	Endgültiges Anordn.-Soll des lfd. Jahres einschl. zu übertragende Haush.-Reste u. Anordn. auf Haush.-Reste a. V.	Haushaltsoll und Änderungen sowie Haushalts- Reste a. V.	Haush.-Vergleich Anordnungssoll gegenüber Haushaltsoll mehr = S weniger = D (Spalte 15 zu 16)	Von den Zahlungs- anordnungen (Spalte 15) sind vermögens- wirksam
			Nachtragspläne	Verstärkungs- mittel	+	-					
	9	10	11	12		13	14	15	16	17	18
1							a				
2							n	**17.597,00			
3							a		**20.000,00	**2.407,00	
4							n				
5							a		**165.000,00	*165.000,00	X
6							n	**10.386,52			
7							a	**16.000,00		**5.615,48	
8							n	**629,59		**870,61	
9							a	**10,00		**90,00	
10							n	**947,85		**2,15	
11							a	**2.252,16		**7,84	
12							n	**31.672,44		**8.527,56	
13							a	**259.069,70			
14							n	**56.000,00			
15							a	**1.572,00		**128,00	
16							n	**1.500,00			
17							a	**560.579,70		*180.446,64	
18							n				
19							a				
20							n				
21							a				
22							n				
23							a				
24							n				
25							a				
26							n				

StadtA Sankt Aug., ME 1377, Bl. 123

Ausgabe
Einnahme

Kassen- und

Haushaltsstelle		Abgänge auf Reste aus Vorjahren H = Haush.-Reste K = Kassen-Reste	Reste aus Vorjahren H = Haush.-Reste K = Kassen-Reste	Gesamt- Rechnungssoll	Ist	Verbliebene Reste (davon Haush.- Reste s. Spalte 14)	Bemerkungen
Nr.	Bezeichnung						
1	2	3	4	5	6	7	8
1	ÖFFENTLICHE EINRICHTUNGEN						
2	UND WIRTSCHAFTSFÖRDERUNG						
3	Beleuchtung und Reinigung d. Gemeindegeb.						
4	Straßenbeleuchtung						
5	Laufende Unterhaltung der Straßen-						
6	beleuchtung			***2.580,20	***2.580,20	✓	
7	Stromkosten			***3.634,44	***3.634,44	✓	
8	Erweiterung der Straßenbeleuchtung			***57.307,50	***7.646,48	✓	
9	Kanalisation		A 57.307,50			***49.661,02	
10	Beteiligung a.d. Betriebs-u. Unterhaltungskost.						
11	d. Entwässerungsanl. d. Gemeinde Menden						
12	Baukostenbeitrag für Kläranlage						
13	Menden						
14	Unterhaltung und Betriebskosten der						
15	Kanalisation						
16	Planungskosten der Kanalisation						
17	Verzinsung von Schulden (SN)						
18	Tilgung von Schulden (SN)						
19							
20							
21							
22							
23							
24							
25							
26	Summe		A 57.307,50	***244.527,42	***194.866,48	***49.661,02	

Haushaltsrechnung

Ausgabe
Einnahme

Zeile	Erstattungen	Reineinnahmen Reinausgaben	Von der Spalte 16 entfallen auf Änderungen durch				Haushaltsreste zum Übertrag ins neue Jahr a = alte n = neue Reste	Endgültiges Anordn.-Soll des lfd. Jahres einschl. zu übertragende Haush.-Reste u. Anordn. auf Haush.-Reste a. V.	Haushaltsoll und Änderungen sowie Haushalts- Reste a. V.	Haush.-Vergleich Anordnungsoll gegenüber Haushaltsoll mehr = S weniger = D (Spalte 15 zu 16)	Von den Zahlungs- anordnungen (Spalte 15) sind vermögens- wirksam
			Nachtragspläne	Verstärkungs- mittel	+	-					
9		10	11	12		13	14	15	16	17	18
1							a				
2							n				
3							a				
4							n				
5							a	***2.580,20			
6							n	***2.580,20	***2.000,00	D ***580,20	
7							a	***5.651,14			
8							n	***4.000,00		***568,86	
9							a	***57.307,50			
10							n	***57.307,50			
11							a				
12							n				
13							a				
14	StadtA Sankt Aug., ME 1377, Bl. 124						n				
15							a	***50.000,00	***8.000,00	***8.000,00	
16							n	***50.000,00			
17							a	***4.313,99			
18							n	***3.000,00	D ***1.313,99		
19							a				
20							n	***5.000,00	***5.000,00	***5.000,00	
21							a	***70.022,29			
22							n	***46.770,00	D ***23.252,29		
23							a	***56.672,30			
24							n	***63.380,00	***6.707,70		
25							a				
26							n	***244.527,42	***239.457,50	D ***5.069,92	

Ausgabe
~~Einnahme~~

Kassen- und

Zeile	Nr.	H a u s h a l t s s t e l l e Bezeichnung	Abgänge auf Reste aus Vorjahren H = Haush.-Reste K = Kassen-Reste	Reste aus Vorjahren H = Haush.-Reste K = Kassen-Reste	Gesamt- Rechnungssoll	Ist	Verbliebene Reste (davon Haush.- Reste s. Spalte 14)	Bemerkungen
			3	4	5	6	7	
1	710	<u>Feuerlöschwesen</u>						
2	710.480	Entsch.a.Amtswehrführer u.Gerätewart(SN)			*****165,00	*****165,00	✓	
3	710.521	Beitrag an den Landesverband			*****108,50	*****108,50	✓	
4								
5	710.610	Laufende Unterhaltung des Gerätehauses			*****8,64	*****8,64	✓	
6								
7	710.630	Vermischte sächliche Ausgaben			*****11,75	*****11,75	✓	
8								
9	710.650	Laufende Unterhaltung der Geräte und Ausrüstung			*****116,00	*****116,00	✓	
10								
11	710.651	Unterhaltung u. Betriebskosten des Mannschaftswagens u.d.Motorspritze			*****735,96	*****735,96	✓	
12								
13	710.652	Unfallversicherungsbeiträge			*****294,48	*****294,48	✓	
14								
15	710.653	Fernsprechgebühren			*****406,23	*****406,23	✓	
16								
17	710.655	Zuschuss für Veranstaltungen der Freiw. Feuerwehr			*****250,00	*****250,00	✓	
18								
19	710.659	Planungskosten für das Feuerwehrhaus			*****1.000,00	*****1.000,00	✓	
20								
21	710.890	Verzinsung von Schulden (SN)			*****644,35	*****644,35	✓	
22								
23	710.980	Neuanschaffung von Geräten und Ausrüstung			*****1.263,50	*****1.263,50	✓	
24								
25								
26		Summe			*****5.001,41	*****5.001,41		

Haushaltsrechnung

Ausgabe
Einnahme

Zeile	Erstattungen	Reineinnahmen Reinausgaben	Von der Spalte 16 entfallen auf Änderungen durch				Haushaltsreste zum Übertrag ins neue Jahr a = alte n = neue Reste	Endgültiges Anordn.-Soll des lfd. Jahres einschl. zu übertragende Haush.-Reste u. Anordn. auf Haush.-Reste a. V.	Haushaltsoll und Änderungen sowie Haushalts- Reste a. V.	Haush.-Vergleich Anordnungsoll gegenüber Haushaltsoll mehr = S weniger = (ohne Zeichen) (Spalte 15 zu 16)	Von den Zahlungs- anordnungen (Spalte 15) sind vermögens- wirksam
			Nachtragspläne	Verstärkungs- mittel	+	-					
	9	10	11	12	13		14	15	16	17	18
1							D	*****165,00	*****170,00	*****5,00	
2							n	*****108,50	*****120,00	*****11,50	
3							D	*****8,64	*****200,00	*****191,36	
4							n	*****11,75	*****100,00	*****88,25	
5							D	*****116,00	*****400,00	*****284,00	
6							n	*****735,96	*****1.000,00	*****264,04	
7							D	*****294,48	*****570,00	*****75,52	
8							n	*****406,23	*****400,00	*****6,23	
9							D	*****250,00	*****250,00		
10							n	*****1.000,00		D *****1.000,00	
11							D	*****644,35		D *****644,35	
12							n	*****1.263,50	*****1.200,00	D *****63,50	
13							D	*****5.001,41	*****4.210,00	D *****791,41	
14							n				
15							D				
16							n				
17							D				
18							n				
19							D				
20							n				
21							D				
22							n				
23							D				
24							n				
25							D				
26							n				

Ausgabe
Einnahmen

Kassen- und

Zeile	Nr.	Haushaltsstelle Bezeichnung	Abgänge auf Reste aus Vorjahren H = Haush.-Reste K = Kassen-Reste	Reste aus Vorjahren H = Haush.-Reste K = Kassen-Reste	Gesamt- Rechnungsoll	Ist	Verbliebene Reste (davon Haush.- Reste s. Spalte 14)	Bemerkungen
			3	4	5	6	7	
1	730	<u>Friedhofs- und Bestattungswesen</u>						
2								
3	730.430	Persönliche Ausgaben für Friedhofs-			***2.164,58	***2.164,58	✓	
4		arbeiter (SN)						
5	730.610	Unterhaltungskosten für Friedhof			***2.405,40	***2.405,40	✓	
6		und Leichenhalle						
7	730.612	Unterhaltung der Kriegergräber und			***207,65	***207,65	✗	
8		-denkmäler						
9	730.630	Vermischte sächliche Ausgaben			***72,44	***72,44	✗	
10								
11	730.631	Kosten d. Grabshebungen u. Umbettungen			***1.690,00	***1.690,00	✗	
12								
13	730.651	Rückzahlung von Grabstellengebühren			***140,00	***140,00	✗	
14								
15	730.950	Herstellung eines Kanalan schlusses			***5.452,64	***5.452,64	✓	
16		zur Leichenhalle						
17	730.960	Erweiterung des Friedhofes			***2.524,53	***2.524,53	✗	
18								
19								
20					***14.457,24	***14.457,24		
21								
22								
23								
24								
25								
26								

Haushaltsrechnung

Ausgabe
Einnahme

Zeile	Erstattungen	Reineinnahmen Reineinsparungen	Von der Spalte 16 entfallen auf Änderungen durch				Haushaltsreste zum Übertrag ins neue Jahr a = alte n = neue Reste	Endgültiges Anordn.-Soll des lfd. Jahres einschl. zu übertragende Haush.-Reste u. Anordn. auf Haush.-Reste a. V.	Haushaltsoll und Änderungen sowie Haushalts- Reste a. V.	Haush.-Vergleich Anordnungsoll gegenüber Haushaltsoll mehr = S weniger = D (Spalte 15 zu 16)	Von den Zahlungs- anordnungen (Spalte 15) sind Vermögens- wirksam
			Nachtragspläne	Verstärkungs- mittel	+	-					
	9	10	11	12			14	15	16	17	18
1											
2											
3											
4											
5											
6											
7											
8											
9											
10											
11											
12											
13											
14											
15											
16											
17											
18											
19											
20											
21											
22											
23											
24											
25											
26											

Stadt A Sankt Aug., ME 1377, Bl. 126

Ausgabe
x Einzahlung

Kassen- und

Zeile	Nr.	H a u s h a l t s s t e l l e Bezeichnung	Abgänge auf Reste aus Vorjahren H = Haush.-Reste K = Kassen-Reste	Reste aus Vorjahren H = Haush.-Reste K = Kassen-Reste		Gesamt- Rechnungssoll	Ist	Verbliebene Reste (davon Haush.- Reste s. Spalte 14)	Bemerkungen
				3	4				
	1	2				5	6	7	8
1	760	Förderung der Land- und Forstwirtschaft							
2									
3	761	Allgemeine Förderung der Land- und Forstwirtschaft							
4									
5	761.517	Zuschuss für den Ausbau des Meindorfer Weges				****9.568,93	****9.568,93	X	
6									
7	761.610	Instandsetzung von Feld- und Wirtschaftswegen				****70,00	****70,00	X	
8									
9	761.650	Schädlingsbekämpfung							
10									
11	762	Bullenhaltung							
12									
13	762.523	Zuschuss zur Bullenhaltung				****1.000,00	****1.000,00	X	
14									
15	763	Ziegen- und Schafbockhaltung							
16									
17	763.523	Zuschuss zur Ziegen- und Schafbockhaltung							
18									
19									
20		Summe				****10.638,93	****10.638,93		
21									
22									
23									
24									
25									
26									

Haushaltsrechnung

Ausgabe
Einnahme

Zeile	Erstattungen	Reineinnahmen Reinausgaben	Von der Spalte 16 entfallen auf Änderungen durch				Haushaltsreste zum Übertrag ins neue Jahr a = alte n = neue Reste	Endgültiges Anordn.-Soll des lfd. Jahres einschl. zu übertragende Haush.-Reste u. Anordn. auf Haush.-Reste a. V.	Haushaltsoll und Änderungen sowie Haushalts- Reste a. V.	Haush.-Vergleich Anordnungssoll gegenüber Haushaltsoll mehr = S weniger = D (Spalte 15 zu 16)	Von den Zahlungs- anordnungen (Spalte 15) sind vermögens- wirksam
			Nachtragspläne	Verstärkungs- mittel	+	-					
	9	10	11	12		13	14	15	16	17	18
1											
2											
3											
4											
5								***9.568,93			
6								***10.000,00	***10.000,00	***431,07	
7								***70,00	***920,00	***650,00	
8									***200,00	***200,00	
9											
10											
11											
12											
13								***1.000,00	***1.000,00		
14											
15											
16											
17											
18									***200,00	***200,00	
19											
20								***10.658,93	***12.520,00	***1.681,07	
21											
22											
23											
24											
25											
26											

StadtA Sankt Aug., ME 1377, Bl. 127

Ausgabe
Einnahme

Kassen- und

Zelle		Haushaltsstelle		Abgänge auf Vorjahre		Reste aus Vorjahre		Gesamt-Rechnungssoll		Ist		Verbliebene Reste		Bemerkungen	
Nr.		Bezeichnung		H=Haush.-Reste K=Kassen-Reste		H=Haush.-Reste K=Kassen-Reste		H=Haush.-Reste K=Kassen-Reste		H=Haush.-Reste K=Kassen-Reste		H=Haush.-Reste K=Kassen-Reste			
1		2		3		4		5		6		7		8	
1	8	WIRTSCHAFTLICHE UNTERNEHMEN													
2															
3	815	Wasserversorgung													
4															
5	815.430	Persönliche Ausgaben (SN)													
6															
7	815.514	Kostenanteil für Wassergelderhebung						***2.052,80		***2.052,80					
8															
9	815.610	Unterhaltung des Rohrnetzes						**12.310,33		**12.310,33					
10															
11	815.611	Unterhaltungskosten der Wasserver- sorgungsanlage						***1.242,68		***1.242,68					
12															
13	815.630	Vermischte sächliche Ausgaben						***34,00		***34,00					
14															
15	815.650	Kosten des Wasserbezugs						***8.074,25		***8.074,25					
16															
17	815.651	Reparaturen u. Einbau v. Wassermessern						***3.519,24		***3.519,24					
18															
19	815.652	Kosten der Chlorung und Trinkwasser- untersuchung						***1.900,76		***1.900,76					
20															
21	815.653	Abwicklung der Vorjahre						***35.144,60		***35.144,60					
22															
23	815.654	Kosten der Pflichtprüfung						***1.977,80		***1.977,80					
24															
25	815.655	Körperschaftssteuern und sonstige Steuern						***13.691,00		***13.691,00					
26															

Haushaltsrechnung

Ausgabe
Einnahme

Zeile	Erstattungen	Reineinnahmen Reineausgaben	Von der Spalte 16 entfallen auf Änderungen durch				Haushaltsreste zum Übertrag ins neue Jahr a = alte n = neue Reste	Endgültiges Anordn.-Soll des lfd. Jahres einschl. zu übertragende Haush.-Reste u. Anordn. auf Haush.-Reste a. V.	Haushaltsoll und Änderungen sowie Haushalts- Reste a. V.	Haush.-Vergleich Anordnungsoll gegenüber Haushaltsoll mehr = D weniger = (ohne Zeichen) (Spalte 15 zu 16)	Von den Zahlungs- anordnungen (Spalte 15) sind vermögens- wirksam
			Nachtragspläne	Verstärkungs- mittel	+	-					
	9	10	11	12		13	14	15	16	17	18
1							D				
2							n				
3							D				
4							n				
5							D				
6							n	***2.052,80	***2.000,00	***2.000,00	
7							D	***2.700,00	***2.700,00	***647,20	
8							n	***12.310,33	***8.000,00	D ***4.310,33	
9							D	***1.242,68	***2.000,00	***757,32	
10							n	***54,00	***200,00	***166,00	
11							D	***8.071,25		D ***8.071,25	
12							n	***5.519,24	***5.000,00	D ***519,24	
13							D	***1.900,76	***2.800,00	***899,24	
14							n				
15							D				
16							n				
17							D				
18							n				
19							D				
20							n				
21							D				
22							n				
23							D	***1.977,80			
24							n	***2.000,00	***2.000,00	***22,20	
25							D	***13.691,00	***17.500,00	***5.809,00	
26							n				

Ausgabe
Einnahme

Kassen- und

Haushaltsstelle		Bezeichnung		Abgänge auf Reste aus Vorjahren H = Haush.-Reste K = Kassen-Reste	Reste aus Vorjahren H = Haush.-Reste K = Kassen-Reste		Gesamt- Rechnungssoll	Ist	Verbliebene Reste (davon Haush.- Reste s. Spalte 14)	Bemerkungen
Nr.	1	2	3		4	5				
1	1			3	4	5	6	7	8	
2	815.656	Stromkosten				***10.925,72	***10.925,72	X		
3	815.658	Planungskosten für Ausbau der Wasserversorgung				***17.935,43	***17.935,43	✓		
5	815.890	Verzinsung von Schulden (SN)				***16.765,50	***16.765,50	✓		
7	815.910	Tilgung von Schulden (SN)				***6.890,80	***6.890,80	✓		
9	815.970	Anschaffung von Betriebseinrichtungen								
11	815.980	Neuanschaffung von Wassermessern und Geräten				***8.605,63	***8.605,63	X		
13		Summe								
14					B	35.144,60	**144.067,54			
15	9	FINANZEN UND STEUERN								
16										
17	940	Allgemeines Grundvermögen								
18										
19	942	Wohn- und Geschäftsgrundstücke								
20										
21	942.610	Bauliche Unterhaltung der Wohngebäude				***14,50	***14,50	✓		
22										
23	942.650	Steuern, Abgaben, Versicherungsbeiträge für Gebäude				***995,83	***995,83	X		
24										
25	943	Sonstiges Grundvermögen								
26	943.650	Steuern u. Abg. v. unbeb. Grundstücken				***348,93	***348,93	X		

Haushaltsrechnung

Ausgabe
Einnahme

Zeile	Erstattungen	Reineinnahmen Reinausgaben	Von der Spalte 16 entfallen auf Änderungen durch				Haushaltsreste zum Übertrag ins neue Jahr a = alte n = neue Reste	Endgültiges Anordn.-Soll des lfd. Jahres einschl. zu übertragende Haush.-Reste u. Anordn. auf Haush.-Reste a. V.	Haushaltsoll und Änderungen sowie Haushalts- Reste a. V.	Haush.-Vergleich Anordnungsoll gegenüber Haushaltsoll mehr = D weniger = (ohne Zeichen) (Spalte 15 zu 16)	Von den Zahlungs- anordnungen (Spalte 15) sind Vermögens- wirksam
			Nachtragspläne	Verstärkungs- mittel	+	-					
	9	10	11	12		13	14	15	16	17	18
1								***10.925,72	***2.600,00	D ***1.525,72	
2								***17.935,43	***17.940,00	***4.804,57	
3								***16.765,50	***21.570,00	***4.804,50	
4								***6.890,80	***19.100,00	***12.209,20	
5								***8.605,63	***2.000,00	***2.000,00	
6								***105.922,94	***117.910,00	***11.987,06	
7											
8											
9											
10											
11											
12											
13											
14											
15											
16											
17											
18											
19											
20											
21								***14,50			
22								***500,00	***485,50		
23								***995,85	***1.000,00	***4,15	
24											
25											
26								***318,93	***200,00	D ***118,93	

Ausgabe
Einnahme

Kassen- und

Zeile	Nr.	H a u s h a l t s s t e l l e Bezeichnung	Abgänge auf Reste aus Vorjahren H = Haush.-Reste K = Kassen-Reste	Reste aus Vorjahren H = Haush.-Reste K = Kassen-Reste	Gesamt- Rechnungsoll	Ist	Verbliebene Reste (davon Haush.- Reste s. Spalte 14)	Bemerkungen
			3	4	5	6	7	
1	1							8
2	943.890	Verzinsung von Schulden (SN)			***7.103,60	***7.103,60	✓	
3	943.910	Tilgung von Schulden (SN)			***13.000,00	***13.000,00	✓	
4	943.930	Zuführung z. Grunderwerbsrücklage (SN)			***1.000,00	***1.000,00	✓	
5								
6								
7		Summe						
8					***22.452,88	***22.452,88		
9	960	Steuern und steuerähnliche Ausgaben, allgemeine Umlagen						
10								
11	960.513	Kreisumlage			**146.561,00	**146.561,00	✓	
12								
13	960.514	Amtsumlage			**194.633,00	**194.633,00	✓	
14								
15	960.542	Gewerbesteuerzuschüsse an Wohngemeinden			***2.626,40	***2.626,40	X	
16								
17	960.544	Kreisanteil an der Hundesteuer			***734,85	***734,85	X	
18								
19		Summe						
20					**344.555,23	**344.555,23		
21								
22	970	Abwicklung der Vorjahre						
23								
24	970.650	Abwicklung der Vorjahre		B 99.474,45	***99.474,45	***99.474,45	✓	
25								
26		Summe		B 99.474,45	***99.474,45	***99.474,45		

Haushaltsrechnung

Ausgabe
Einnahme

Zeile	Erstattungen	Reineinnahmen Reinausgaben	Von der Spalte 16 entfallen auf Änderungen durch				Haushaltsreste zum Übertrag ins neue Jahr a = alte n = neue Reste	Endgültiges Anordn.-Soll des lfd. Jahres einschl. zu übertragende Haush.-Reste u. Anordn. auf Haush.-Reste a. V.	Haushaltsoll und Änderungen sowie Haushalts- Reste a. V.	Haush.-Vergleich Anordnungssoll gegenüber Haushaltsoll mehr = S weniger = (ohne Zeichen) (Spalte 15 zu 16)	Von den Zahlungs- anordnungen (Spalte 15) sind vermögens- wirksam
			Nachtragspläne	Verstärkungs- mittel	+	-					
	9	10	11	12		13	14	15	16	17	18
1								***7.103,60	***6.790,00	D ***513,60	
2								***13.000,00	***26.000,00	**13.000,00	
3								***1.000,00	***1.000,00		
4											
5											
-6											
7											
8								**22.432,88	**55.490,00	**13.057,12	
9											
10											
11								**146.561,00			
12								**194.633,00	**146.570,00	*****9,00	
13											
14									**194.640,00	*****7,00	
15								***2.626,40	***2.700,00	***73,60	
16								***734,85	***800,00	***65,15	
17											
18											
19											
20								**344.555,25	**344.710,00	**154,75	
21											
22											
23											
24											
25											
26											

Stadt A Sankt Aug., ME 1377, Bl. 130

Ausgabe
Einnahme

Zusammenstellung der Abschnitte

Kassen- und

Zeile	Nr.	H a u s h a l t s s t e l l e Bezeichnung	Abgänge auf Reste aus Vorjahren H = Haush.-Reste K = Kassen-Reste	Reste aus Vorjahren H = Haush.-Reste K = Kassen-Reste	Gesamt- Rechnungssoll	Ist	Verbliebene Reste (davon Haush.- Reste s. Spalte 14)	Bemerkungen
			3	4	5	6	7	
1	1							8
2	0	<u>ALLGEMEINE VERWALTUNG</u>						
3	000	Oberste Gemeindeorgane			***5.089,58	***5.089,58		
4								
5	020	Hauptverwaltung			***3.506,26	***3.506,26		
6								
7	050	Besondere Dienststellen der allgemeinen Verwaltung			***2.951,04	***2.951,04		
8								
9	070	Beiträge zu Verbänden, Vereinen u.a.			***398,28	***398,28		
10								
11	080	Verfügungsmittel			***329,55	***329,55		
12								
13								
14		Summe			**12.274,31	**12.274,31		
15								
16	2	<u>SCHULEN</u>						
17	210	Volks- und Hilfsschulen	A 1.924 66	A *7.936,99	**438.065,08	**411.081,58	D **26.983,50	
18								
19	246	Berufsschulen			***907,62	***907,62		
20								
21			A 1.924 66	A *7.936,99	**438.972,70	**411.989,20	D **26.983,50	
22		Summe						
23								
24								
25								
26								

Haushaltsrechnung

Ausgabe
Einnahme

Zeile	Erstattungen	Reineinnahmen Reinausgaben	Von der Spalte 16 entfallen auf Änderungen durch				Haushaltsreste zum Übertrag ins neue Jahr a = alte n = neue Reste	Endgültiges Anordn.-Soll des lfd. Jahres einschl. zu übertragende Haush.-Reste u. Anordn. auf Haush.-Reste a. V.	Haushaltsoll und Änderungen sowie Haushalts- Reste a. V.	Haush.-Vergleich Anordnungssoll gegenüber Haushaltsoll mehr = S weniger = D (Spalte 15 zu 16)	Von den Zahlungs- anordnungen (Spalte 15) sind vermögens- wirksam
			Nachtragspläne	Verstärkungs- mittel	+	-					
	9	10	11	12		13	14	15	16	17	18
1											
2											
3											
4											
5											
6											
7											
8											
9											
10											
11											
12											
13											
14											
15											
16											
17											
18											
19											
20											
21											
22											
23											
24											
25											
26											

Stadt A Sankt Aug., ME 1377, Bl. 131

Ausgabe
Einnahme

Kassen- und

Haushaltsstelle		Abgänge auf Reste aus Vorjahren H = Haush.-Reste K = Kassen-Reste	Reste aus Vorjahren H = Haush.-Reste K = Kassen-Reste		Gesamt- Rechnungssoll — —	Ist	Verbliebene Reste (davon Haush.- Reste s. Spalte 14)	Bemerkungen
Nr.	Bezeichnung		3	4				
1	2	3	4	5	6	7	8	
3	<u>KULTUR</u>							
350	Volksbildung			***1.000,00	***1.000,00			
360	Heimatspflege			***2.000,00	***2.000,00			
	Summe			***3.000,00	***3.000,00			
4	<u>SOZIALE ANGELEGENHEITEN</u>							
460	Einrichtungen der Jugendhilfe		A 62.428,10	***62.628,10	***19.246,22	D **50.381,88		
470	Förderung der freien Wohlfahrtspflege			***1.850,00	***1.850,00			
	Summe		A 62.428,10	***71.478,10	***21.096,22	**50.381,88		
5	<u>GESUNDHEITSPFLEGE</u>							
530	Sonstige Einrichtungen des Gesundheitswesens			***586,52	***586,52			
540	Leibesübungen			***1.700,00	***1.700,00			
550	Einrichtungen der Leibesübung		A 50.000,00	***64.308,36	***14.308,36	D **50.000,00		
	Summe		A 50.000,00	***66.594,68	***16.594,68	**50.000,00		

Haushaltsrechnung

Ausgabe
Einnahme

Zeile	Erstattungen	Reineinnahmen Reinausgaben	Von der Spalte 16 entfallen auf Änderungen durch				Haushaltsreste zum Übertrag ins neue Jahr a = alte n = neue Reste	Endgültiges Anordn.-Soll des lfd. Jahres einschl. zu übertragende Haush.-Reste u. Anordn. auf Haush.-Reste a. V.	Haushaltsoll und Änderungen sowie Haushalts- Reste a. V.	Haush.-Vergleich Anordnungssoll gegenüber Haushaltsoll mehr = S weniger = D (Spalte 15 zu 16)	Von den Zahlungs- anordnungen (Spalte 15) sind vermögens- wirksam
			Nachtragspläne	Verstärkungs- mittel	Deckungsvermerke + -						
	9	10	11	12		13	14	15	16	17	18
1											
2											
3											
4											
5											
6											
7											
8											
9											
10											
11											
12											
13											
14											
15											
16											
17											
18											
19											
20											
21											
22											
23											
24											
25											
26											

StadtA Sankt Aug., ME 1377, Bl. 132

Ausgabe
Einnahme

Kassen- und

Zeile	Nr.	H a u s h a l t s s t e l l e Bezeichnung	Abgänge auf Reste aus Vorjahren H = Haush.-Reste K = Kassen-Reste	Reste aus Vorjahren H = Haush.-Reste K = Kassen-Reste	Gesamt- Rechnungssoll	Ist	Verbliebene Reste (davon Haush.- Reste s. Spalte 14)	Bemerkungen
			3	4	5	6	7	
1	1							8
2	6	<u>BAU- UND WOHNUNGSWESEN</u>						
3	610	Städtebau und -planung			*****96,60	*****96,60		
4	650	Straßen, Wege, Brücken und sonstiger Tiefbau		A 109.069,70 B *4.208,89	**584.141,93	**306.046,49	D **78.095,46	
5				A 109.069,70 B *4.208,89	**584.238,55	**306.143,09	D **78.095,46	
6		Summe						
7	7	<u>ÖFFENTLICHE EINRICHTUNGEN UND WIRTSCHAFTSFÖRDERUNG</u>						
8	700	Beleuchtung und Reinigung des Gemeindegebiets		A 37.307,50	**244.527,42	**194.866,40	D **49.661,02	
9	710	Feuerlöschwesen			***5.001,41	***5.001,41		
10	730	Friedhofs- und Bestattungswesen			**14.457,24	**14.457,24		
11	760	Förderung der Land- und Forstwirtschaft			**10.638,93	**10.638,93		
12		Summe		A 37.307,50	**274.625,00	**224.963,90	**49.661,02	
13								
14								
15								
16								
17								
18								
19								
20								
21								
22								
23								
24								
25								
26								

Haushaltsrechnung

Ausgabe
Einnahme

Zeile	Erstattungen	Reineinnahmen Reinausgaben	Von der Spalte 16 entfallen auf Änderungen durch				Haushaltsreste zum Übertrag ins neue Jahr a = alte n = neue Reste	Endgültiges Anordn.-Soll des lfd. Jahres einschl. zu übertragende Haush.-Reste u. Anordn. auf Haush.-Reste a. V.	Haushaltsoll und Änderungen sowie Haushalts- Reste a. V.	Haush.-Vergleich Anordnungssoll gegenüber Haushaltsoll mehr = S weniger = D (Spalte 15 zu 16)	Von den Zahlungs- anordnungen (Spalte 15) sind Vermögens- wirksam
			Nachtragspläne	Verstärkungs- mittel	Deckungsvermerke	13					
9		10	11	12	+	-	14	15	16	17	18
1											
2											
3											
4											
5											
6											
7											
8											
9											
10											
11											
12											
13											
14											
15											
16											
17											
18											
19											
20											
21											
22											
23											
24											
25											
26											

StadtA Sankt Aug., ME 1377, Bl. 133

Ausgabe
Einnahmex

Kassen- und

Zeile	Nr.	H a u s h a l t s s t e l l e Bezeichnung	Abgänge auf Reste aus Vorjahren H = Haush.-Reste K = Kassen-Reste		Reste aus Vorjahren H = Haush.-Reste K = Kassen-Reste		Gesamt- Rechnungssoll	Ist	Verbliebene Reste (davon Haush.- Reste s. Spalte 14)	Bemerkungen
			3	4	5	6				
1	1									8
2	8	<u>WIRTSCHAFTLICHE UNTERNEHMEN</u>								
3	815	Wasserversorgung			**141.067,54	**141.067,54				
4										
5										
6		Summe			**141.067,54	**141.067,54				
7										
8	9	<u>FINANZEN UND STEUERN</u>								
9	940	Allgemeines Grundvermögen			**22.432,88	**22.432,88				
10										
11	960	Steuern und steuerähnliche Ausgaben, Allgemeine Umlagen			**344.555,23	**344.555,23				
12										
13	970	Abwicklung der Vorjahre			**99.474,45	**99.474,45				
14										
15										
16		Summe			**466.462,58	**466.462,58				
17										
18										
19										
20										
21										
22										
23										
24										
25										
26										

Haushaltsrechnung

Ausgabe
Einnahme

Zeile	Erstattungen	Reineinnahmen Reinausgaben	Von der Spalte 16 entfallen auf Änderungen durch				Haushaltsreste zum Übertrag ins neue Jahr a = alte n = neue Reste	Endgültiges Anordn.-Soll des lfd. Jahres einschl. zu übertragende Haush.-Reste u. Anordn. auf Haush.-Reste a. V.	Haushaltsoll und Änderungen sowie Haushalts- Reste a. V.	Haush.-Vergleich Anordnungssoll gegenüber Haushaltsoll mehr = S weniger = (ohne Zeichen) (Spalte 15 zu 16)	Von den Zahlungs- anordnungen (Spalte 15) sind Vermögens- wirksam
			Nachtragspläne	Verstärkungs- mittel	+	-					
	9	10	11	12		13	14	15	16	17	18
1	Stadt A Sankt Aug., ME 1377, Bl. 134										
2											
3											
4											
5											
6											
7											
8											
9											
10											
11											
12											
13											
14											
15											
16											
17											
18											
19											
20											
21											
22											
23											
24											
25											
26											

Ausgabe
Einnahme

Kassen- und

Zeile	Nr.	Haushaltsstelle Bezeichnung	Abgänge auf Reste aus Vorjahren H = Haush.-Reste K = Kassen-Reste	Reste aus Vorjahren H = Haush.-Reste K = Kassen-Reste	Gesamt- Rechnungssoll	Ist	Verbliebene Reste (davon Haush.- Reste s. Spalte 14)	Bemerkungen
			3	4	5	6	7	
1	1							
2								
3								
4								
5								
6								
7								
8								
9								
10								
11								
12								
13								
14								
15								
16								
17								
18								
19								
20								
21								
22								
23								
24								
25								
26								

StadtA Sankt Aug., ME 1377, Bl. 135

Gemeinde Siegburg-Mülldorf / Abschnitt 815
Gegenproben:

A

Haushaltssoll:

Einnahme	=	117.910,-- DM
Ausgabe	=	<u>117.910,-- DM</u>
Haushaltsfehlbedarf	=	-,--
		=====

Abschlußverbesserungen:

Mehreinnahmen	=	13.413,50 DM
Minderausgaben	=	<u>11.987,06 DM</u>
Soll - Überschuss	=	25.400,56 DM
		=====

B

Ist - Einnahme	=	130.985,23 DM
- Kassen-Einnahmereste 1963	=	<u>1.048,40 DM</u>
		129.936,83 DM
+ Kassen-Einnahmereste 1964	=	<u>1.386,67 DM</u>
		131.323,50 DM
Ist-Ausgabe	=	<u>141.067,54 DM</u>
		9.744,04 DM
+ Kassen-Ausgabereste 1963	=	<u>35.144,60 DM</u>
Soll - Überschuss	=	25.400,56 DM
		=====

Für die Richtigkeit:

Siegburg-Mülldorf, den 5. April 1965

Amtskasse

A.O.-Rentmeister

Haushaltsrechnung

Ausgabe
Einnahme

Zeile	Erstattungen	Reineinnahmen Reinausgaben	Von der Spalte 16 entfallen auf Änderungen durch				Haushaltsreste zum Übertrag ins neue Jahr a = alte n = neue Reste	Endgültiges Anordn.-Soll des lfd. Jahres einschl. zu übertragende Haush.-Reste u. Anordn. auf Haush.-Reste a. V.	Haushaltsoll und Änderungen sowie Haushalts- Reste a. V.	Haush.-Vergleich Anordnungsoll gegenüber Haushaltsoll mehr = S weniger = (ohne Zeichen) (Spalte 15 zu 16)	Von den Zahlungs- anordnungen (Spalte 15) sind vermögens- wirksam
			Nachtragspläne	Verstärkungs- mittel	+	-					
	9	10	11	12		13	14	15	16	17	18
1							a				
2							n				
3							a				
4							n				
5							a				
6							n				
7							a				
8							n				
9							a				
10							n				
11							a				
12							n				
13							a				
14							n				
15							a				
16							n				
17							a				
18							n				
19							a				
20							n				
21							a				
22							n				
23							a				
24							n				
25							a				
26							n				

StadtA Sankt Aug., ME 1377, Bl. 136

Außerordentlicher Haushalt 1964

Gemeinde Siegburg-Müllendorf

Ausgaben
Einnahme

Kassen- und

Zeile	Nr.	Haushaltsstelle Bezeichnung	Abgänge auf Reste aus Vorjahren H = Haush.-Reste K = Kassen-Reste	Reste aus Vorjahren H = Haush.-Reste K = Kassen-Reste	Gesamt- Rechnungssoll	Ist	Verbliebene Reste (davon Haush.- Reste s. Spalte 14)	Bemerkungen
			3	4	5	6	7	
1	1	2	3	4	5	6	7	8
1		<u>Errichtung einer kath. Volksschule</u>						
2		(I. Bauabschnitt-Finanzierungsabschnitt A)						
3	210.070	Bundesfinanzhilfe			**55.000,00		D *55.000,00	
4								
5	210.071	Landeszuschuß aus dem Schulbauprogramm			**213.660,00		D *213.660,00	
6								
7	210.322	Kommunaldarlehn			**505.200,00			
8						**19.600,00	D *285.600,00	
9								
10		Summe			**573.860,00	**19.600,00	D *554.260,00	
11		<u>Erwerb von Schulgrundstücken</u>						
12								
13	212.322	Kommunaldarlehn		B 99.000,00	**99.000,00	**99.000,00		
14								
15		Summe		B 99.000,00	**99.000,00	**99.000,00		
16		<u>Veräußerung von Bauland</u>						
17								
18								
19	642.350	Kaufpreiserlöse						
20								
21		Summe						
22								
23								
24								
25								
26								

Haushaltsrechnung

Ausgabe
Einnahme

Zeile	Erstattungen	Reineinnahmen Reinausgaben	Von der Spalte 16 entfallen auf Änderungen durch				Haushaltsreste zum Übertrag ins neue Jahr a = alte n = neue Reste	Endgültiges Anordn.-Soll des lfd. Jahres einschl. zu übertragende Haush.-Reste u. Anordn. auf Haush.-Reste a. V.	Haushaltsoll und Änderungen sowie Haushalts- Reste a. V.	Haush.-Vergleich Anordnungsoll gegenüber Haushaltsoll mehr = S weniger = (ohne Zeilen) (Spalte 15 zu 16)	Von den Zahlungs- anordnungen (Spalte 15) sind vermögens- wirksam
			Nachtragspläne	Verstärkungs- mittel	+	-					
	9	10	11	12	13		14	15	16	17	18
1							a				
2							n				
3							a				
4							n				
5							a				
6							n				
7							a				
8							n				
9							a				
10							n				
11							a				
12							n				
13							a				
14							n				
15							a				
16							n				
17							a				
18							n				
19							a				
20							n				
21							a				
22							n				
23							a				
24							n				
25							a				
26							n				

StadtA Sankt Aug., ME 1377, Bl. 137

Ausgabe
Einnahme

Kassen- und

Haushaltsstelle		Abgänge auf Reste aus Vorjahren H = Haush.-Reste K = Kassen-Reste	Reste aus Vorjahren H = Haush.-Reste K = Kassen-Reste	Gesamt- Rechnungsoll	Ist	Verbliebene Reste (davon Haush.- Reste s. Spalte 14)	Bemerkungen
Nr.	Bezeichnung						
1	2	3	4	5	6	7	8
1	Ausbau der Kanalisation						
2	(I. Bauabschnitt)						
3	Beihilfen des Bundes und des Landes						
4			B 47.100,00	**47.100,00		D **47.100,00	
5	Abwicklung der Vorjahre						
6			B 97.821,21	**97.821,21	**97.821,21		
7							
8	Summe						
9	Ausbau der Kanalisation						
10	(II. Bauabschnitt)						
11	Beihilfe des Landes						
12			B 1.251.500,00	*1.251.500,00	**170.900,00	D 1.080.600,00	
13	Kommunaldarlehn						
14			B 182.460,00	**182.460,00	**182.460,00		
15							
16	Summe						
17	Ausbau der Kanalisation						
18	(III. Bauabschnitt)						
19	Landesbeihilfe						
20		B 21.200 --	B 168.000,00	**146.800,00	**146.800,00		
21							
22	Summe	B 21.200 --	B 168.000,00	**146.800,00	**146.800,00		
23							
24							
25							
26							

Haushaltsrechnung

Ausgabe
Einnahme

Zeile	Erstattungen	Reineinnahmen Reinausgaben	Von der Spalte 16 entfallen auf Änderungen durch				Haushaltsreste zum Übertrag ins neue Jahr a = alte n = neue Reste	Endgültiges Anordn.-Soll des lfd. Jahres einschl. zu übertragende Haush.-Reste u. Anordn. auf Haush.-Reste a. V.	Haushaltsoll und Änderungen sowie Haushalts- Reste a. V.	Haush.-Vergleich Anordnungssoll gegenüber Haushaltsoll mehr = S weniger = (ohne Zeichen) (Spalte 15 zu 16)	Von den Zahlungs- anordnungen (Spalte 15) sind vermögens- wirksam
	9	10	Nachtragspläne 11	Verstärkungs- mittel 12	Deckungsvermerke + - 13	14	15	16	17	18	
						a					
						n					
						a					
						n					
						a					
						n					
						a					
						n					
						a					
						n					
						a					
						n					
						a					
						n					
						a					
						n					
						a					
						n					
						a					
						n					
						a					
						n					
						a					
						n					
						a					
						n					
						a					
						n					
						a					
						n					
						a					
						n					
						a					
						n					
						a					
						n					
						a					
						n					
						a					
						n					
						a					
						n					
						a					
						n					
						a					
						n					
						a					
						n					
						a					
						n					
						a					
						n					
						a					
						n					
						a					
						n					
						a					
						n					
						a					
						n					
						a					
						n					
						a					
						n					
						a					
						n					
						a					
						n					
						a					
						n					
						a					
						n					
						a					
						n					
						a					
						n					
						a					
						n					
						a					
						n					
						a					
						n					
						a					
						n					
						a					
						n					
						a					
						n					
						a					
						n					
						a					
						n					
						a					
						n					
						a					
						n					
						a					
						n					
						a					
						n					
						a					
						n					
						a					
						n					
						a					
						n					
						a					
						n					
						a					
						n					
						a					
						n					

StadtA Sankt Aug., ME 1377, Bl. 138

Ausgabe
Einnahme

Kassen- und

Zeile	Nr.	Haushaltsstelle		Abgänge auf Reste aus Vorjahren H = Haush.-Reste K = Kassen-Reste	Reste aus Vorjahren H = Haush.-Reste K = Kassen-Reste		Gesamt- Rechnungsoll	Ist	Verbliebene Reste (davon Haush.- Reste s. Spalte 14)	Bemerkungen
		2	3		4	5				
1	1							6	7	8
2		<u>Ausbau der Kanalisation</u> (v. Bauabschnitt)								
3	709.070	Landeszuschuss			H B 20.000,00	**20.000,00			D **20.000,00	
4										
5	709.326	Kommunaldarlehn			H K B 247.500,00	**247.500,00		**247.500,00		
6										
7		Summe			H K B 267.500,00	**267.500,00		**267.500,00	D **20.000,00	
8										
9		<u>Neubau eines Feuerwehrgerätehauses</u>								
10					H K					
11	710.071	Beihilfe aus der Feuerschutzsteuer			H K					
12										
13	710.073	Kreisbeihilfe			H K					
14										
15	710.322	Kommunaldarlehn			H K					
16										
17		Summe			H K					
18										
19		<u>Ausbau von Wirtschaftswegen</u>								
20					H K					
21	761.071	Beihilfe aus Mitteln d. Grünen Planes								
22					H K					
23	761.322	Darlehen								
24					H K				D **14.522,91	
25		Summe								
26					H K				D **14.522,91	

Haushaltsrechnung

Ausgabe
Einnahme

Zeile	Erstattungen	Reineinnahmen Reinausgaben	Von der Spalte 16 entfallen auf Änderungen durch				Haushaltsreste zum Übertrag ins neue Jahr α = alte n = neue Reste	Endgültiges Anordn.-Soll des lfd. Jahres einschl. zu übertragende Haush.-Reste u. Anordn. auf Haush.-Reste a. V.	Haushaltssoll und Änderungen sowie Haushalts- Reste a. V.	Haush.-Vergleich Anordnungssoll gegenüber Haushaltssoll mehr = S weniger = (ohne Zeilen) (Spalte 15 zu 16)	Von den Zahlungs- anordnungen (Spalte 15) sind vermögens- wirksam
			Nachtragspläne	Verstärkungs- mittel	+	-					
	9	10	11	12	13		14	15	16	17	18
1	StadtA Sankt Aug., ME 1377, Bl. 139						α				
2							n				
3							α				
4							n				
5							α				
6							n				
7							α				
8							n				
9							α				
10							n				
11							α				
12							n				
13							α				
14							n				
15							α				
16							n				
17							α				
18							n				
19							α				
20							n				
21							α				
22							n				
23							α				
24							n				
25							α				
26							n				

Kassen- und

Zeile	Nr.	Haushaltsstelle Bezeichnung	Abgänge auf Reste aus Vorjahren H = Haush.-Reste K = Kassen-Reste	Reste aus Vorjahren H = Haush.-Reste K = Kassen-Reste		Gesamt- Rechnungssoll	Ist	Verbliebene Reste (davon Haush.- Reste s. Spalte 14)	Bemerkungen
				3	4				
1	1	2				5	6	7	8
2		<u>Neuverlegung und Erneuerung von Wasser- versorgungsleitungen</u>							
3	815.071	Landesbeihilfe			H B 70.000,00	**70.000,00		D **70.000,00	
4					H K				
5	815.255	Abwicklung der Vorjahre			H B **19,58	***19,58	****19,58		
6					H K				
7	815.322	Kommunaldarlehn			H B 93.700,00	**294.670,00	**213.695,00	D **80.975,00	
8					H K				
9		Summe			H B 163.712,58	**564.689,58	**213.714,58	D *450.975,00	
10					H K				
11		<u>Verlegung einer Transportleitung für den Anschluß an die Wahnachtalsperre</u>							
12					H K				
13	816.322	Kommunaldarlehn			H B 120.000,00	**268.500,00	**252.000,00	D **46.500,00	
14		Summe			H B 120.000,00	**268.500,00	**252.000,00	D **46.500,00	
15					H K				
16		<u>Erwerb von Grundstücken</u>							
17					H K				
18	944.322	Kommunaldarlehn			H K	**149.995,00	**149.997,50	D **34.997,50	
19					H K				
20	944.350	Kaufpreiserlöse			H K	**35.000,00	***35.000,00		
21					H K				
22		Summe			H K	**184.995,00	**149.997,50	D **34.997,50	
23					H K				
24					H K				
25					H K				
26					H K				

Haushaltsrechnung

Ausgabe
Einnahme

Zeile	Erstattungen	Reineinnahmen Reineinsparungen	Von der Spalte 16 entfallen auf Änderungen durch				Haushaltsreste zum Übertrag ins neue Jahr a = alte n = neue Reste	Endgültiges Anordn.-Soll des lfd. Jahres einschl. zu übertragende Haush.-Reste u. Anordn. auf Haush.-Reste a. V.	Haushaltsoll und Änderungen sowie Haushalts- Reste a. V.	Haush.-Vergleich Anordnungsoll gegenüber Haushaltsoll mehr = S weniger = D (Spalte 15 zu 16)	Von den Zahlungs- anordnungen (Spalte 15) sind vermögens- wirksam
			Nachtragspläne	Verstärkungs- mittel	+	-					
	9	10	11	12		13	14	15	16	17	18
1	Stadt A Sankt Aug., ME 1377, Bl. 140										
2											
3											
4											
5											
6								**200.970,00	**200.970,00		
7											
8											
9								**200.970,00	**200.970,00		
10											
11											
12											
13								**148.500,00	**148.500,00		
14											
15								**148.500,00	**148.500,00		
16											
17											
18											
19								**149.995,00			
20								**35.000,00	**150.000,00	*****5,00	
21									**35.000,00		
22											
23											
24								**184.995,00	**185.000,00	*****5,00	
25											
26											

Ausgabe

Einnahme

Zusammenstellung

Kassen- und

Haushaltsstelle		Abgänge auf Reste aus Vorjahren H = Haush.-Reste K = Kassen-Reste	Reste aus Vorjahren H = Haush.-Reste K = Kassen-Reste	Gesamt- Rechnungssoll	Ist	Verbliebene Reste (davon Haush.- Reste s. Spalte 14)	Bemerkungen
Nr.	Bezeichnung						
1	2	3	4	5	6	7	8
1	Errichtung einer kath. Volksschule (I. Bauabschnitt-Finanzierungsabschn.A)		H	**573.860,00			
2			K		***19.600,00	D *554.260,00	
3	Erwerb von Schulgrundstücken		H	**99.000,00			
4			K	B 99.000,00	***99.000,00		
5	Veräußerung von Bauland		H				
6			K				
7	Ausbau der Kanalisation (I. Bauabschnitt)		H	**144.921,21			
8			K	B 144.921,21	**97.821,21	D **47.100,00	
9	Ausbau der Kanalisation (II. Bauabschnitt)		H	*1.433.960,00			
10			K	B 1.433.960,00	**353.360,00	D 1.080.600,00	
11	Ausbau der Kanalisation (III. Bauabschnitt)	B 21.200 --	H	**146.800,00			
12			K	B 168.000,00	**146.800,00		
13	Ausbau der Kanalisation (V. Bauabschnitt)		H	**267.500,00			
14			K	B 267.500,00	**247.500,00	D **20.000,00	
15	Neubau eines Feuerwehrgereäte- hauses		H				
16			K				
17	Ausbau von Wirtschaftswegen		H	**28.922,91			
18			K		***14.400,00	D **14.522,91	
19	Neuverlegung und Erneuerung von Wasserversorgungsleitungen		H	**364.689,58			
20			K	B 163.719,58	**213.714,58	D *150.975,00	
21	Verlegung einer Transportleitung für den Anschluß an die Wahnachtalsperre		H	**268.500,00			
22			K	B 120.000,00	**252.000,00	D **16.500,00	
23	Erwerb von Grundstücken		H	**184.995,00			
24			K		**149.997,50	D **34.997,50	
25			H				
26	Summe	B 21.200 --	H	B 2.397.100,79	*3.513.148,70	*1.594.193,00	1.918.955,41

Haushaltsrechnung

Ausgabe
Einnahme

Zeile	Erstattungen	Reineinnahmen Reinausgaben	Von der Spalte 16 entfallen auf Änderungen durch				Haushaltsreste zum Übertrag ins neue Jahr a = alte n = neue Reste	Endgültiges Anordn.-Soll des lfd. Jahres einschl. zu übertragende Haush.-Reste u. Anordn. auf Haush.-Reste a. V.	Haushaltsoll und Änderungen sowie Haushalts- Reste a. V.	Haush.-Vergleich Anordnungsoll gegenüber Haushaltsoll mehr = S weniger = (ohne Zeilen) (Spalte 15 zu 16)	Von den Zahlungs- anordnungen (Spalte 15) sind Vermögens- wirksam
			Nachtragspläne	Verstärkungs- mittel	+	-					
	9	10	11	12		13	14	15	16	17	18
1								**573.860,00	**573.860,00		
2									**297.000,00	*297.000,00	
3											
4											
5											
6											
7											
8											
9											
10											
11											
12											
13											
14											
15											
16											
17											
18											
19											
20								**200.970,00	**200.970,00		
21								**148.500,00	**148.500,00		
22								**184.995,00	**185.000,00	*****5,00	
23											
24											
25											
26								*1.137.247,91	*1.767.330,00	*630.082,09	

StadtA Sankt Aug., ME 1377, Bl. 141

Ausgabe
Einnahme

Kassen- und

Zeile	Nr.	Haushaltsstelle Bezeichnung	Abgänge auf Reste aus Vorjahren H = Haush.-Reste K = Kassen-Reste	Reste aus Vorjahren H = Haush.-Reste K = Kassen-Reste		Gesamt- Rechnungs-soll	Ist	Verbliebene Reste (davon Haush.- Reste s. Spalte 14)	Bemerkungen
				3	4				
1	1	2	3			5	6	7	8
2				H					
3				K					
4				H					
5				K					
6				H					
7				K					
8				H					
9				K					
10				H					
11				K					
12				H					
13				K					
14				H					
15				K					
16				H					
17				K					
18				H					
19				K					
20				H					
21				K					
22				H					
23				K					
24				H					
25				K					
26				H					
				K					

Haushaltsrechnung

Ausgabe
Einnahme

Zeile	Erstattungen	Reineinnahmen Reinausgaben	Von der Spalte 16 entfallen auf Änderungen durch				Haushaltsreste zum Übertrag ins neue Jahr a = alte n = neue Reste	Endgültiges Anordn.-Soll des lfd. Jahres einschl. zu übertragende Haush.-Reste u. Anordn. auf Haush.-Reste a. V.	Haushaltssoll und Änderungen sowie Haushalts- Reste a. V.	Haush.-Vergleich Anordnungssoll gegenüber Haushaltssoll mehr = S weniger = (ohne Zeichen) (Spalte 15 zu 16)	Von den Zahlungs- anordnungen (Spalte 15) sind vermögens- wirksam
			Nachtragspläne	Verstärkungs- mittel	+	-					
	9	10	11	12	13		14	15	16	17	18
1							a				
2							n				
3							a				
4							n				
5							a				
-6							n				
7							a				
8							n				
9							a				
10							n				
11							a				
12							n				
13							a				
14	StadtA Sankt Aug., ME 1377, Bl. 142						n				
15							a				
16							n				
17							a				
18							n				
19							a				
20							n				
21							a				
22							n				
23							a				
24							n				
25							a				
26							n				

Ausgabe
Einnahme

Kassen- und

Zeile	Nr.	Haushaltsstelle Bezeichnung	Abgänge auf Reste aus Vorjahren H = Haush.-Reste K = Kassen-Reste	Reste aus Vorjahren H = Haush.-Reste K = Kassen-Reste		Gesamt- Rechnungssoll	Ist	Verbliebene Reste (davon Haush.- Reste s. Spalte 14)	Bemerkungen
				3	4				
1	1	2				5	6	7	8
2		<u>Errichtung einer kath. Volksschule</u> (I. Bauabschnitt-Finanzierungsabschn. A)							
3	210.950	Ausführungskosten				**573.860,00	***25.134,90	D *548.725,10	
4		Summe							
5									
6						**573.860,00	***25.134,90	D *548.725,10	
7		<u>Erwerb von Schulgrundstücken</u>							
8									
9	212.655	Abwicklung der Vorjahre				***76.357,71	***76.357,71		
10					B				
11	212.940	Kaufpreis und Nebenkosten	A 3.051 91		A 22.642,29	***19.590,38			
12					K		***19.590,38		
13									
14			A 3.051 91		A 22.642,29	***95.948,09	***95.948,09		
15		Summe			B				
16		<u>Ausbau der Kanalisation</u> (I. Bauabschnitt)							
17	702.960	Ausführungskosten			A 144.921,21	**144.921,21	***53.763,53	D **91.157,68	
18					K				
19					A 144.921,21	**144.921,21	***53.763,53	D **91.157,68	
20		Summe			K				
21									
22									
23									
24									
25									
26									

Haushaltsrechnung

Ausgabe
Einnahme

Zeile	Erstattungen	Reineinnahmen Reinausgaben	Von der Spalte 16 entfallen auf Änderungen durch				Haushaltsreste zum Übertrag ins neue Jahr a = alte n = neue Reste	Endgültiges Anordn.-Soll des lfd. Jahres einschl. zu übertragende Haush.-Reste u. Anordn. auf Haush.-Reste a. V.	Haushaltsoll und Änderungen sowie Haushalts- Reste a. V.	Haush.-Vergleich Anordnungsoll gegenüber Haushaltsoll mehr = S weniger = D (Spalte 15 zu 16)	Von den Zahlungs- anordnungen (Spalte 15) sind vermögens- wirksam
			Nachtragspläne	Verstärkungs- mittel	+	-					
	9	10	11	12		13	14	15	16	17	18
1											
2											
3											
4											
5											
6											
7											
8											
9											
10											
11											
12											
13											
14											
15											
16											
17											
18											
19											
20											
21											
22											
23											
24											
25											
26											

Stadt A Sankt Aug., ME 1377, Bl. 143

Ausgabe
Einnahme

Kassen- und

Zeile	Nr.	Haushaltsstelle Bezeichnung	Abgänge auf Reste aus Vorjahren H = Haush.-Reste K = Kassen-Reste	Reste aus Vorjahren H = Haush.-Reste K = Kassen-Reste	Gesamt- Rechnungssoll	Ist	Verbliebene Reste (davon Haush.- Reste s. Spalte 14)	Bemerkungen
	1	2	3	4	5	6	7	8
1		<u>Ausbau der Kanalisation</u> (II. Bauabschnitt)						
2								
3	707.655	Abwicklung der Vorjahre		H B 92.105,67	***92.105,67	***92.105,67		
4				H A 1.341.854,53	*1.341.854,53			
5	707.960	Ausführungskosten		H K		**670.576,24	D *671.278,09	
6				H A 1.341.854,53				
7				H K B 92.105,67	*1.453.960,00	*762.681,94	D *671.278,09	
8		Summe		H K				
9		<u>Ausbau der Kanalisation</u> (III. Bauabschnitt)						
10				H K				
11	708.655	Abwicklung der Vorjahre		H K B 150.062,15	**150.062,15	**150.062,15		
12				H A 17.937,85	***9.482,55	***9.482,55		
13	708.960	Ausführungskosten	A 8.455 30	H K A 17.937,85	**159.544,70	**159.544,70		
14				H K B 150.062,15				
15		Summe	A 8.455 30	H K				
16				H K				
17		<u>Ausbau der Kanalisation</u> (V. Bauabschnitt)						
18				H K				
19	709.655	Abwicklung der Vorjahre		H K B **840,00	***840,00	***840,00		
20				H A 266.660,00	**266.660,00	**224.784,77	D **44.878,23	
21	709.962	Ausführungskosten		H K A 266.660,00	**267.500,00	**222.624,77	D **44.878,23	
22				H K B **840,00				
23		Summe		H K				
24				H K				
25				H K				
26				H K				

Haushaltsrechnung

Ausgabe
Einnahme

Zeile	Erstattungen	Reineinnahmen Reinausgaben	Von der Spalte 16 entfallen auf Änderungen durch				Haushaltsreste zum Übertrag ins neue Jahr α = alte n = neue Reste	Endgültiges Anordn.-Soll des lfd. Jahres einschl. zu übertragende Haush.-Reste u. Anordn. auf Haush.-Reste a. V.	Haushaltsoll und Änderungen sowie Haushalts- Reste a. V.	Haush.-Vergleich Anordnungsoll gegenüber Haushaltsoll mehr = S weniger = D (Spalte 15 zu 16)	Von den Zahlungs- anordnungen (Spalte 15) sind vermögens- wirksam
			Nachtragspläne	Verstärkungs- mittel	+	-					
	9	10	11	12			14	15	16	17	18
1							α				
2							n				
3							α				
4							n				
5							α	671.278,09	*1.344.854,33		
6							n		*1.344.854,33		
7							α	671.278,09	*1.344.854,33		
8							n				
9							α				
10							n				
11							α				
12							n				
13							α				
14							n				
15							α				
16							n				
17							α				
18							n				
19							α				
20							n				
21							α				
22							n				
23							α				
24							n				
25							α				
26							n				

StadtA Sankt Aug., ME 1377, Bl. 144

Ausgabe
Einnahme

Kassen- und

Zeile	Nr.	Haushaltsstelle Bezeichnung	Abgänge auf Reste aus Vorjahren H = Haush.-Reste K = Kassen-Reste	Reste aus Vorjahren H = Haush.-Reste K = Kassen-Reste		Gesamt- Rechnungssoll	Ist	Verbliebene Reste (davon Haush.- Reste s. Spalte 14)	Bemerkungen
				3	4				
	1	2				5	6	7	8
1		<u>Neubau eines Feuerwehrgeratehauses</u>							
2									
3	710.950	Ausführungskosten							
4									
5		Summe							
6									
7		<u>Ausbau von Wirtschaftswegen</u>							
8									
9	761.960	Ausbaukosten				***52.000,00	***28.922,94	D **23.077,09	
10									
11		Summe				***52.000,00	***28.922,94	D **23.077,09	
12		<u>Neuverlegung und Erneuerung von Wasserversorgungsleitungen</u>							
13									
14									
15	815.970	Kosten der Verlegung einschl. Erdarbeiten				**364.689,58	**252.918,62	D *411.770,96	
16									
17		Summe				**364.689,58	**252.918,62	D *411.770,96	
18		<u>Verlegung einer Transportleitung für den Anschluß an die Wahnachtalsperre</u>							
19									
20									
21	816.655	Abwicklung der Vorjahre				***1.190,00	***1.190,00		
22									
23	816.970	Kosten d. Verlegung einschl. Erdarbeiten				**267.310,00	**265.178,62	D ***2.131,38	
24									
25		Summe				**268.500,00	**266.368,62	D ***2.131,38	
26									

Haushaltsrechnung

Ausgabe
Einnahme

Zeile	Erstattungen	Reineinnahmen Reinausgaben	Von der Spalte 16 entfallen auf Änderungen durch				Haushaltsreste zum Übertrag ins neue Jahr a = alte n = neue Reste	Endgültiges Anordn.-Soll des lfd. Jahres einschl. zu übertragende Haush.-Reste u. Anordn. auf Haush.-Reste a. V.	Haushaltsoll und Änderungen sowie Haushalts- Reste a. V.	Haush.-Vergleich Anordnungsoll gegenüber Haushaltsoll mehr = D weniger = (ohne Zeilen) (Spalte 15 zu 16)	Von den Zahlungs- anordnungen (Spalte 15) sind vermögens- wirksam
			Nachtragspläne	Verstärkungs- mittel	Deckungsvermerke	13					
	9	10	11	12	+	-	14	15	16	17	18
1							a				
2							n				
3							a				
4							n		**310.000,00	*310.000,00	
5							a				
6							n	*****0,00	**310.000,00	*310.000,00	
7							a				
8							n				
9							a	**52.000,00			
10							n	23.077,09	**52.000,00		
11							a				
12							n	23.077,09	**52.000,00		
13							a				
14							n				
15							a	**364.689,58			
16							n	111.770,96	**364.689,58		
17							a				
18							n	111.770,96	**364.689,58		
19							a				
20							n				
21							a				
22							n				
23							a	**267.310,00			
24							n	2.131,58	**267.310,00		
25							a				
26							n	2.131,58	**267.310,00		

Stadt A Sankt Aug., ME 1377, Bl. 145

Zeile	Nr.	Haushaltsstelle Bezeichnung	Abgänge auf Reste aus Vorjahren H = Haush.-Reste K = Kassen-Reste	Reste aus Vorjahren H = Haush.-Reste K = Kassen-Reste	Gesamt- Rechnungssoll	Ist	Verbliebene Reste (davon Haush.- Reste s. Spalte 14)	Bemerkungen
			3	4	5	6	7	
1	1	2	3	4	5	6	7	8
1		<u>Erwerb von Grundstücken</u>						
2								
3	944.940	Kaufpreis und Nebenkosten			**184.995,00	**184.736,55	D ***258,65	
4								
5								
6		Summe			**184.995,00	**184.736,55	***258,65	
7								
8								
9								
10								
11								
12								
13								
14								
15								
16								
17								
18								
19								
20								
21								
22								
23								
24								
25								
26								

Haushaltsrechnung

Ausgabe
Einnahme

Zeile	Erstattungen	Reineinnahmen Reinausgaben	Von der Spalte 16 entfallen auf Änderungen durch				Haushaltsreste zum Übertrag ins neue Jahr a = alte n = neue Reste	Endgültiges Anordn.-Soll des lfd. Jahres einschl. zu übertragende Haush.-Reste u. Anordn. auf Haush.-Reste a. V.	Haushaltsoll und Änderungen sowie Haushalts- Reste a. V.	Haush.-Vergleich Anordnungsoll gegenüber Haushaltsoll mehr = S weniger = D (Spalte 15 zu 16)	Von den Zahlungs- anordnungen (Spalte 15) sind Vermögens- wirksam
			Nachtragspläne	Verstärkungs- mittel	+	-					
	9	10	11	12	13		14	15	16	17	18
1							a				
2							n				
3							a	**184.995,00			
4							n B	**258,65	**185.000,00	*****5,00	
5							a				
6							n B	**258,65	**185.000,00	*****5,00	
7							a				
8							n				
9							a				
10							n				
11							a				
12							n				
13							a				
14							n				
15							a				
16							n				
17							a				
18							n				
19							a				
20							n				
21							a				
22							n				
23							a				
24							n				
25							a				
26							n				

StadtA Sankt Aug., ME 1377, Bl. 146

Ausgabe
Einnahmex

Zusammenstellung

Kassen- und

Zeile	Nr.	H a u s h a l t s s t e l l e Bezeichnung	Abgänge auf Reste aus Vorjahren H = Haush.-Reste K = Kassen-Reste	Reste aus Vorjahren H = Haush.-Reste K = Kassen-Reste		Gesamt- Rechnungsoll	Ist	Verbliebene Reste (davon Haush.- Reste s. Spalte 14)	Bemerkungen
	1	2	3	4		5	6	7	8
1	210	Errichtung einer kath. Volksschule (I. Bauabschnitt-Finanzierungsabschn.A.)		H		**573.860,00			
2				K					
3	212	Erwerb von Schulgrundstücken	A 3.051 91	H	A 22.642,29	**95.948,09	**25.134,90	D *548.725,10	
4				K	B 76.557,71		**95.948,09		
5	702	Ausbau der Kanalisation (I. Bauabschnitt)		H	A 144.921,21	**144.921,21			
6				K			**53.763,53	D **91.157,68	
7	707	Ausbau der Kanalisation (II. Bauabschnitt)		H	A 134.854,33	*1433.960,00			
8				K	B 92.105,67		**762.681,91	D *671.278,09	
9	708	Ausbau der Kanalisation (III. Bauabschnitt)	A 8.455 30	H	A 17.937,85	**159.544,70			
10				K	B 150.062,15		**159.544,70		
11	709	Ausbau der Kanalisation (V. Bauabschnitt)		H	A 266.660,00	**267.500,00			
12				K	B **840,00		**222.621,77	D **44.878,23	
13	710	Neubau eines Feuerwahrgerätehauses		H					
14				K					
15	761	Ausbau von Wirtschaftswegen		H		**52.000,00			
16				K			**28.922,91	D **23.077,09	
17	815	Neuverlegung und Erneuerung von Wasserversorgungsleitungen		H	A 163.719,58	**364.689,58			
18				K			**252.918,62	D *111.770,96	
19	816	Verlegung einer Transportleitung für den Anschluß an die Wahnachtalsperre		H	A 118.810,00	**268.500,00			
20				K	B *1.190,00		**266.368,62	D ***2.131,58	
21	944	Erwerb von Grundstücken		H		**184.995,00			
22				K			**184.736,39	D ***258,65	
23			A 11.507 21	H	A 2.076.545,26	*3.545.918,58	*2.052.641,40	D 1.493.277,18	
24				K	B 320.555,53				
25				H					
26				K					

Summe

Haushaltsrechnung

Ausgabe
Einnahme

Zeile	Erstattungen	Reineinnahmen Reinausgaben	Von der Spalte 16 entfallen auf Änderungen durch				Haushaltsreste zum Übertrag ins neue Jahr α = alte n = neue Reste	Endgültiges Anordn.-Soll des lfd. Jahres einschl. zu übertragende Haush.-Reste u. Anordn. auf Haush.-Reste a. V.	Haushaltsoll und Änderungen sowie Haushalts- Reste a. V.	Haush.-Vergleich Anordnungsoll gegenüber Haushaltsoll mehr = S mehr = D weniger = (ohne Zeichen) (Spalte 15 zu 16)	Von den Zahlungs- anordnungen (Spalte 15) sind Vermögens- wirksam
			Nachtragspläne	Verstärkungs- mittel	+	-					
	9	10	11	12			14	15	16	17	18
1							α B 548.725,10	**573.860,00	**573.860,00		
2							α α **19.590,58	**19.590,58	**519.642,29	*300.051,91	
3							n α 91.157,68	**144.921,21	**144.921,21		
4							α A 671.278,09	*1.341.854,53	*1.341.854,53		
5							n α 44.878,23	**266.660,00	**266.660,00		
6							α A 44.878,23	**266.660,00	**266.660,00		
7							n α 44.878,23	**266.660,00	**266.660,00		
8							α α 44.878,23	**266.660,00	**266.660,00		
9							n α 44.878,23	**266.660,00	**266.660,00		
10							α A 44.878,23	**266.660,00	**266.660,00		
11							n α 44.878,23	**266.660,00	**266.660,00		
12							α A 44.878,23	**266.660,00	**266.660,00		
13							n α 44.878,23	**266.660,00	**266.660,00		
14							α α 44.878,23	**266.660,00	**266.660,00		
15							n α 44.878,23	**266.660,00	**266.660,00		
16							α B 23.077,09	**52.000,00	**52.000,00		
17							n α 23.077,09	**52.000,00	**52.000,00		
18							α B 23.077,09	**52.000,00	**52.000,00		
19							n α 23.077,09	**52.000,00	**52.000,00		
20							α B 23.077,09	**52.000,00	**52.000,00		
21							n α 23.077,09	**52.000,00	**52.000,00		
22							α B 23.077,09	**52.000,00	**52.000,00		
23							n α 23.077,09	**52.000,00	**52.000,00		
24							α B 23.077,09	**52.000,00	**52.000,00		
25							n α 23.077,09	**52.000,00	**52.000,00		
26							α A 23.077,09	**52.000,00	**52.000,00		

StadtA Sankt Aug., ME 1377, Bl. 147

Kassen- und

Zeile	Nr.	Haushaltsstelle Bezeichnung	Abgänge auf Reste aus Vorjahren H = Haush.-Reste K = Kassen-Reste	Reste aus Vorjahren H = Haush.-Reste K = Kassen-Reste		Gesamt- Rechnungsoll	Ist	Verbliebene Reste (davon Haush.- Reste s. Spalte 14)	Bemerkungen
				3	4				
	1	2				5	6	7	8
1					H				
2					K				
3					H				
4					K				
5					H				
6					K				
7					H				
8					K				
9					H				
10					K				
11					H				
12					K				
13					H				
14					K				
15					H				
16					K				
17					H				
18					K				
19					H				
20					K				
21					H				
22					K				
23					H				
24					K				
25					H				
26					K				

Abschluß des außerordentlichen Vorhabens

Gemeinde S.-Mülldorf

Erwerb von Schulgrundstücken

Rechnungsjahr 1964

Rechnungsjahr	Haush. Soll	Anordn. Soll	Ist	Rest
	DM	DM	DM	DM
<u>Einnahme</u>				
1963	159.000,--	159.000,--	60.000,--	29.000,--
1964	297.000,--	-	99.000,--	
Summe:	456.000,--	159.000,--	159.000,--	
<u>Ausgabe</u>				
1963	159.000,--	136.357,71	136.357,71	22.642,29
1964	297.000,--	-	-	3.051,91
1964	-	19.590,38	19.590,38	
Summe:	456.000,--	155.948,09	155.948,09	
Einnahme:		159.000,--	159.000,--	
Soll- u. Istüberschuß:		3.051,91	3.051,91	

A u f g e s t e l l t !

Siegburg - Mülldorf, den

Der Amtsdirektor

Der Bürgermeister

Abschluß des außerordentlichen Vorhabens

Gemeinde Sgb.-Mülldorf

Ausbau der Kanalisation (III. Bauabschnitt)

Rechnungsjahr 1964

Rechnungsjahr	Haush. Soll DM	Anordn. Soll DM	Ist DM	Rest DM
1962	240.000,--	240.000,--	72.000,--	168.000,-- KR
1963	-	-	-	168.000,-- KR
1964	-	21.200,--	146.800,--	21.200,-- AKR
Summe:	240.000,--	218.800,--	218.800,--	
1962	240.000,--	185.500,--	185.500,--	54.500,-- HR
1963	-	36.562,15	36.562,15	17.937,85 HR
1964	-	9.482,55	9.482,55	8.455,30 AHR
Summe:	240.000,--	231.544,70	231.544,70	
Einnahme	218.800,--		218.800,--	
Soll- u. Ist-Fehlbetrag		12.744,70	12.744,70	

A u f g e s t e l l t !

Stiegburg - Mülldorf, den

Der Amtsdirektor

Der Bürgermeister

StadtA Sankt Aug., ME 1377, Bl. 150

Abschluß des außerordentlichen Vorhabens
Neubau eines Feuerwehrgerätehauses

Gemeinde Sg.b.-Mülldorf
1964

Rechnungsjahr

Rechnungsjahr	Haush. Soll DM	Anordn. Soll DM	Ist DM
1964	310.000,--	- -	- -
Ausgabe	1964	310.000,--	- -
=====			

Aufgestellt
Siegburg-Mülldorf, den
Der Amtsdirektor
Der Bürgermeister

StadtA Sankt Aug. ME 1377, Bl. 151

Gemeinde Siegburg-Mülldorf

Verzeichnis der außerordentlichen Vorhaben die im
Rechnungsjahr 1964 nicht abgeschlossen wurden
Bezeichnung: Errichtung einer kath. Volksschule
I. Bauabschnitt, Finanzierungsabschnitt A.

Rechn.-Jahr	Haush.-Soll DM	Anordn.-Soll DM	I s t DM	Rest DM
1964	573.860,--	573.860,--	19.600,--	554.260,-- KR
1964	573.860,--	25.134,90	25.134,90	548.725,10 HR
		Ist-Fehlbetrag	=	5.534,90 =====

Aufgestellt :
Siegburg-Mülldorf, den
Der Amtsdirektor
Der Bürgermeister

Gemeinde Siegburg-Mülldorf

Verzeichnis der außerordentlichen Vorhaben die im
Rechnungsjahr **1964** nicht abgeschlossen wurden

Bezeichnung: Ausbau der Kanalisation

(I. Bauabschnitt)

Rechn. Jahr	Haush. Soll DM	Anordn. Soll DM	I s t DM	Rest DM
Einnahme				
1959	1.281.000,--	1.277.600,--	-	1.277.600,-- KR
1960	-	-	682.600,--	595.000,-- KR
1961	-	300.000,--	-	300.000,-- AKR
1961	300.000,--	300.000,--	477.700,--	117.300,-- KR
1962	-	-	58.400,--	58.900,-- KR
1963	-	-	11.800,--	47.100,-- KR
1964	-	-	-	47.100,-- KR
Summe	1.581.000,--	1.277.600,--	1.230.500,--	47.100,-- KR
Ausgabe				
1959	1.281.000,--	1.536,40	1.536,40	1.276.063,60 HR
1960	-	933.195,22	933.195,22	342.868,38 HR
1961	300.000,--	167.906,72	167.906,72	174.961,66 HR
1962	-	10.104,46	10.104,46	164.857,20 HR
1963	-	19.935,99	19.935,99	144.921,21 HR
1964	-	53.763,53	53.763,53	91.157,68 HR
Summe	1.581.000,--	1.186.442,32	1.186.442,32	91.157,68 HR
		Einnahme	=	1.230.500,--
		Ist-Überschuß	=	44.057,68
		Aufgestellt !		=====
		Siegburg-Mülldorf, den		
		Der Amtsdirektor		Der Bürgermeister

Gemeinde Siegburg-Mülldorf

Verzeichnis der außerordentlichen Vorhaben die im
Rechnungsjahr **1964** nicht abgeschlossen wurden

Bezeichnung: Ausbau der Kanalisation

(II. Bauabschnitt)

Rechn. Jahr	Haush. Soll DM	Anordn. Soll DM	I s t DM	Rest DM
Einnahme				
1961	1.160.000,--	1.155.960,--	489.500,--	666.460,-- KR
1962	1.040.000,--	1.040.000,--	178.750,--	1.527.710,-- KR
1963	-	-	93.750,--	1.433.960,-- KR
1964	-	-	353.360,--	1.080.600,-- KR
Summe	2.200.000,--	2.195.960,--	1.115.360,--	1.080.600,-- KR
Ausgabe				
1961	1.160.000,--	445.539,50	445.539,50	710.420,50 HR
1962	1.040.000,--	137.294,90	137.294,90	1.613.125,60 HR
1963	-	271.271,27	271.271,27	1.341.854,33 HR
1964	-	670.576,24	670.576,24	671.278,09 HR
Summe	2.200.000,--	1.524.681,91	1.524.681,91	671.278,09 HR
		Einnahme	=	1.115.360,--
		Ist-Fehlbetrag	=	409.321 91

Aufgestellt !
Siegburg-Mülldorf, den

Der Amtsdirektor

Der Bürgermeister

Gemeinde Siegburg-Mülldorf

Verzeichnis der außerordentlichen Vorhaben die im
Rechnungsjahr **1964** nicht abgeschlossen wurden
Bezeichnung: **Ausbau der Kanalisation**

(V. Bauabschnitt)

Rechn.-Jahr	Haush. Soll DM	Anordn. Soll DM	I s t DM	Rest DM
Einnahme				
1963	267.500,--	267.500,--	-	<u>267.500,--</u> KR
1964	-	-	247.500,--	<u>20.000,--</u> KR
Summe	267.500,--	267.500,--	247.500,--	20.000,-- KR
Ausgabe				
1963	267.500,--	840,--	840,--	<u>266.660,--</u> HR
1964	-	221.781,77	221.781,77	<u>44.878,23</u> HR
Summe	267.500,--	222.621,77	222.621,77	44.878,23 HR

Einnahme

=

247.500,--

Ist-Überschuß

=

24.878,23

Aufgestellt :
Siegburg-Mülldorf, den

Der Amtsdirektor

Der Bürgermeister

Gemeinde Siegburg-Mülldorf

Verzeichnis der außerordentlichen Vorhaben die im
Rechnungsjahr **1964** nicht abgeschlossen wurden
Bezeichnung: Ausbau von Wirtschaftswegen

StadtA Sankt Aug., ME 1377, Bl. 155

Rechn. Jahr	Haush. Soll. DM	Anordn. Soll DM	I s t DM	Rest DM
Einnahme				
1964	52.000,--	28.922,91	14.400,--	14.522,91 KR
Ausgabe				
1964	52.000,--	28.922,91	28.922,91	23.077,09 HR
		Ist-Fehlbetrag:	14.522,91	

Aufgestellt :
Siegburg-Mülldorf, den
Der Amtsdirektor
Der Bürgermeister

Gemeinde Siegburg-Mülldorf

Verzeichnis der außerordentlichen Vorhaben die im
Rechnungsjahr **1964** nicht abgeschlossen wurden
Bezeichnung: Erneuerung von Wasserversorgungs-

leitungen

Rechn.-Jahr	Haush.-Soll DM	Anordn.-Soll DM	I s t DM	Rest DM
Einnahme				
1962	200.000,--	198.700,--	--	<u>198.700,--</u> KR
1963	100.000,--	50.000,--	85.000,--	<u>163.700,--</u> KR
1964	200.970,--	200.970,--	213.695,--	<u>150.975,--</u> KR
Summe	500.970,--	449.670,--	298.695,--	150.975,-- KR
Ausgabe				
1962	200.000,--	--	--	<u>198.700,--</u> HR
1963	100.000,--	84.980,42	84.980,42	<u>163.719,58</u> HR
1964	200.970,--	252.918,62	252.918,62	<u>111.770,96</u> HR
Summe	550.970,--	337.699,04	337.699,04	111.770,96 HR
		Einnahme	=	
		Ist-Fehlbetrag	=	
			39.204,04	

Aufgestellt !
Siegburg-Mülldorf, den

Der Amtsdirektor

Der Bürgermeister

Gemeinde Siegburg-Mülldorf

Verzeichnis der außerordentlichen Vorhaben die im
Rechnungsjahr **1964** nicht abgeschlossen wurden
Bezeichnung: Verlegung einer Transportleitung
für den Anschluß an die Wahnbachtalesperre

Rechn.-Jahr	Haush.-Soll DM	Anordn.-Soll DM	I s t DM	Rest DM
Einnahme				
1963	240.000,--	120.000,--	-	<u>120.000,--</u> KR
1964	148.500,--	148.500,--	252.000,--	16.500,-- KR
Summe	388.500,--	268.500,--	252.000,--	16.500,-- KR
Ausgabe				
1963	240.000,--	1.190,--	1.190,--	<u>118.810,--</u> HR
1964	148.500,--	265.178,62	265.178,62	2.131,38 HR
Summe	388.500,--	266.368,62	266.368,62	2.131,38 HR
		Einnahme	=	
		Ist-Fehlbetrag	=	<u>14.368,62</u>

Aufgestellt:
Siegburg-Mülldorf, den

Der Amtsdirektor

Der Bürgermeister

Verzeichnis der außerordentlichen Vorhaben die im
Rechnungsjahr **1964** nicht abgeschlossen wurden
Bezeichnung: Erwerb von Grundstücken

StadtA Sankt Aug., ME 1377, Bl. 158

Rechn.-Jahr	Haush.-Soll DM	Anordn.-Soll DM	I s t DM	Rest DM
Einnahmen				
1964	185.000,--	184.995,--	149.997,50	34.997,50 KR
Ausgabe				
1964	185.000,--	184.736,35	184.736,35	258,65 HR
Ist-Fehlbetrag:			34.738,85	

Aufgestellt :
Siegburg-Mülldorf, den
Der Amtsdirektor
Der Bürgermeister

