Kreisarchiv Stormarn E103

Gefördert durch die Deutsche Forschungsgemeinschaft (DFG) - Projektnummer 415708552

Kreisarchiv Stormarn
Bestand E 103

537

Kreisarchiv Stormarn E103
Gefördert durch die Deutsche Forschungsgemeinschaft (DFG) - Projektnummer 415708552

Bewegung der Sparcasse.

Schluß 1833 (Rechnungsjahr)		12,466 ℔ 2		Zinsen: 1687 ℔ 1/4 ß in 10 Jahren
„ 1843		1699 „ 7/4		
„ 1848		4147 „ 3/2		Zinsen: 612 ℔ 2 1/4 ß in 17 Jahren
„ 1849		~~1849~~ 4759 „ 5/4		
„ 1850		5336 „ 9/2		Zinsen: ~~[illegible]~~ in 1 Jahr: 577 ℔ 3 3/4 ß
„ 1853		8102 „ 8/4		Zinsen 3955 ℔ 4 3/4 ß in 5 Jahren: 1848–53.
„ 1855		10,655 „ 13/4		
„ 1858	8151 Thl. 89 ßl.	15,284 „ 14		Zinsen in 2 Jahren: 2595 ℔ 2 ß jährlich 1297 ℔ 4 ß
„ 1860	9536 „ —	17,880 „ —		
„ 1861	10,172 „ 21 ßl.	19,075 „ —		Zinsen in 1 Jahre: 1811 ℔ 6 ß
„ 1862	11,139 „ 28 „	20,886 „ 6 ß		~~[illegible]~~ Zinsen in 1 Jahre 1824 ℔ 2 ß
„ 1863	12,573 „ 84 ßl.	23,613 „ 8 „		do. 17.2293 ℔ 13 ß
„ 1864		25,907 „ 5 1/2		do. 17.2737 ℔ 8 ß
„ 1865		28,644 „ 5 „		do. 17.2759 ℔ 10 1/2 ß
„ 1866		31,403 „ 15 1/2 „		

Zinsen auf Zinsen bei 3 1/2 % u. 4 %

100 ℔ werden ~~bei~~ bei ~~4~~ 3 1/2 % in 1 J.	103 1/2 ℔	bei 4 %	104 ℔	Ueberschuß 1/2 ℔
„ 2 „	107 49/400 „		108 4/25 „	„ 1 3/80 „
„ 3 „	110 7/8 „		112 304/625 „	„ 1 3/8 „
„ 4 „	114 3/4 „		117 „	„ 2 1/4 „
„ 5 „	118 3/4 „		121 1/2 „	„ 2 3/4 „

Kreisarchiv Stormarn E103
Gefördert durch die Deutsche Forschungsgemeinschaft (DFG) -
Projektnummer 415708552

Rechnung

der Freitauer Sparkasse für das Jahr vom 1. Januar bis ult. December 1866, nebst Nachweis über den Status der Kasse am 1 Januar 1867.

Einnahme.			Thlr.	Sgr.
			Thlr.	Sgr.
Als der Rechnung pro 1865 sind zu übertragen an Kassebestand			14,956.	—
Im Jahre 1866 sind eingegangen:				
a. an Einlagen	50,047 Thlr 14 Sgr			
b. zurückbezahlte ausgeliehene Capitalien	21,315.	—		
c. an Zinsen von Capitalien	14,410.	15.	85,773.	13.
Summa der Einnahme			100,729.	13.

Ausgabe.

Im Jahre 1866 sind in Ausgabe gekommen:				
a. zurückgezahlte Einlagen	48,110 Thlr	13 Sgr.		
b. ausgezahlte Zinsen	6,597.	8½.		
c. ausgeliehene Capitalien	43,390.	—		
d. außerordentliche Ausgaben:				
1. Unterstützungen wegen Alter, zur Krankenhaus- und in Krankheitsfällen	237 Thlr 8 Sgr			
2. auf die Kaustorfer Schule zur Anschaffung von Geräthen	30. —			
3. zur Kassenfeld	30. —			
Laut:	297 Thlr 8 Sgr		98,098 Thlr	5½ Sgr.

			Einnahme	
			Thlr.	Sgr.
Transport: 297 Thlr. — 98,098 Thlr. 5½ Sgr.			100,729.	12.
4. Verwaltungskosten:				
Reisevergütungen und Diäten der Direktionsmitglieder:	234. 8.			
Heuerlinge ꝛc.	30. —			
Ordinairte Schreibe für Rechnungsbücher	1. 2.			
Gehalt des Lehrers	500. —			
für Revision der Rechnung pro 1865	45. —			
Vertretungskosten im Eichsfeld Lennepe	2. —			
An Wwe. Breede in Rehme etc. Bodwin Eick	21. 11.			
An Wwe. Breede in Rehme etc. Lürgen Wilken	12. 11.			
Annaberkosten bei dem Zimmermann Lennepe	2. —			
Vertretungskosten bei Rehme Lennepe	3. —			
An Wwe. Breede in Rehme etc. Debiteur Stambeck	28. 9.			
Kosten wegen des Prozesses Heidtmann wegen Rückzahlung der Zinsen C. Remolle wegen Rückzahlung der Zinsen	36. 13½.			
	1214 Thlr. 14½ Sgr.			
5. Zinsen der Einlagekapitalien seit dem 28. Januar 1864 bis zur Abgleichung des Geschäftes mit dem Liquidationsausschusse	2. 4½.	1217. 3.		
Summa der Ausgaben			99,315.	8½.
Mithin Kassabestand am 1. Januar 1867.			1414.	4½.

Status activus & passivus der Genossenschaft am 1. Januar 1867.

Die Genossenschaft ist schuldig:				
an Einlagen		327,589 Thlr. 15 Sgr.		
„ Gutgeschriebenen Zinsen		50,082. 7.		
im Ganzen			377,672.	6.

Kreisarchiv Stormarn E103
Gefördert durch die Deutsche Forschungsgemeinschaft (DFG) - Projektnummer 415708552

Abschluß

aus der Rechnung der Genossenschaft Trittau Bergedorf pro 1866.

Einnahme.			Preußische Cour. Thlr.	Sgr.
Kassabestand nach der Rechnung pro 1865:			14,996. —	
An Zinsen 1866 sind eingegangen an Zinsen von Grundbesitzern rückständige Zinsen				
Zinsen der ausgeliehenen Kapitalien			85,733.	13.
Summa			100,729	12.

Ausgabe.	Thlr.	Sgr.		
An Zinsen 1866 sind in Ausgabe gekommen: gewöhnliche Kapitalien	54,708	5½		
„ rückständige Zinsen				
~~Debiteur~~ an Stellvertretende Kapitalien	43,390.	—		
Außerordentliche Ausgaben: Vergütungen zu gemeinnützigen Zwecken u. Verwaltungskosten	1217.	3.		
48,110 — 13½			99,315.	8½
54,708 — 5½				
Kassabestand am 1. Jan. 1867.			1414.	4½
Status activus & passivus der Genossenschaft am 1. Jan. 1867.				
Die Genossenschaft ist schuldig an Einlagen:	327,589.	15.		
„ Gutgeschriebene Zinsen:	50,082.	7.	377,672.	6.
Dieselbe hat Ausstände an Zinsen: an ausgeliehenen Kapitalien: Thlr.	39,768.	5.		
„ rückständigen laufenden Zinsen.	9,973.	12.		
Der Kassabestand am 1. Jan. 1867.	~~14~~ 1414.	4½.	409,076.	5½
Mithin beträgt das Vermögen der Genossenschaft			31,403.	15½

Trittau, den 24. Febr. 1867.

J. J. Hattemann. H. Rolling. H. H. Krome. G. H. Lüth.
G. Mannhardt. C. H. C. Hinsch. J. Schneider
N. Timmermann. C. Hardes. H. H. Stahmann.

Annaberg

Revidirt richtig befunden
C. Brinckmann, L. H. H. Kullen. Breede.

Kraft des Beschlusses der Direktion der Sparcasse zu Husum vom 1. Jan. 1867 werden die durch gerichtliche Anlage mit 3½ p.c. p.a. und die Sparcasse mit 3½ p.c. p.a. für das nicht gehobene ~~im vorigen Jahre~~ gutgeschriebene Zinsen ausgefallenen mit 3½ p.c. p.a.

Tritten, d. 4. März 1867.

Münster
Lorenzen.

Kraft des Beschlusses der ~~Generalversammlung~~ Direktion vom 18. Jan. 1867 werden die Sparcasse ~~vom 1.~~ seit Ende 1867 p.a. vom 1. Jan. 1867 an für die Einlagen in die Sparcasse 3½ p.c. p.a.

Kraft Beschlusses der ~~Sparcasse~~ Direktion gehen die Zinsen für die Einlagen in Sparcasse der 3½ pct. vom 1. Jan. 1867 an mit 3½ p.c. p.a. und vergütet die nicht gehobenen gutgeschriebenen Zinsen ~~gutgeschrieben~~ nicht gehobene Zinsen ausgefallen mit 3½ p.c. p.a.

Tr. d. 4. März 1867.

M.
Lorenzen.

N: 1175. Spar C. E. Kosten Zinsen bez. d. 1866. 1867. 25 ℔

	Kronen ℔	ß
Transport:	397,672.	6.
Dieselbe hat Vorzugsrechte und zu fordern:		
an verzinslichen Kapitalien: 397,688 ℔ 5ß		
„ Mietsrückstände		
restirend und bezahlt.		
Ded. 1866 laufenden Zinsen 9,973. 12.		
Der Ausfall beträgt nach nachstehender Rechnung pro 1866: 1414. 4½.	409,076.	5½.
Mithin beträgt das Vermögen der Loge:	31,403.	15½.

Tritten, den 24. Februar 1867.

J. J. Hellmann, H. Belling, J. H. Kramp, G. H. Lier,
Johannsen, W. Wilkinson, F. Schneider,
N. Timmermann, Harders,
H. H. Sohmer

Münster
Lorenzen.

Revidirt und richtig befunden
C. Binder, D. Müller, Freeck.

Kreisarchiv Stormarn E103
Gefördert durch die Deutsche Forschungsgemeinschaft (DFG) - Projektnummer 415708552

Am 1. Januar 1867 waren die Freitauer Gewerken schuldig:

No.	Summa ℔	ß	Und zwar Einzelne ℔	ß	Zinsen ℔	ß		No.	Summa ℔	ß	Und zwar Einzelne ℔	ß	Zinsen ℔	ß	
4.	138.	8.	51.	—	87.	8.		Trans.	7672.	1.	4849.	2.	2822.	15.	
14.	111.	10.	60.	—	51.	10.		411.	1093.	8.	760.		333.	8.	
60.	15.	10.	6.	9.	9.	1.		412.	346.	12.	213.	6.	133.	6.	
69.	209.	4.	84.	15.	124.	5.		424.	618.	12.	600.	—	18.	12.	
75.	783.	1.	562.	—	221.	1.	+	425.	927.	6.	692.	2.	235.	4.	
82.	247.	10.	190.	7.	57.	3.		430.	718.	2.	480.	—	238.	2.	
98.	994.	14.	850.	—	144.	14.		434.	1139.	9.	867.	—	272.	9.	
108.	123.	5.	60.	—	63.	5.		456.	1793.	1.	1372.	11.	420.	6.	
115.	48.	6.	37.	—	11.	6.		477.	542.	—	396.	7.	145.	9.	
144.	22.	6.	14.	8.	7.	14.		478.	234.	12.	155.	15.	78.	13.	
145.	55.	7.	24.	11.	30.	12.		479.	153.	11.	98.	11.	55.	—	
210.	52.	14.	25.	—	27.	14.		486.	515.	10.	500.	—	15.	10.	
230.	98.	12.	42.	6.	56.	6.		494.	508.	8.	322.	4.	186.	4.	+
249.	26.	8.	17.	—	9.	8.		501.	174.	4.	100.	—	74.	4.	+
267.	43.	5.	42.	9.	10.	12.		504.	993.	13.	736.	2.	257.	11.	
272.	276.	6.	71.	1.	205.	5.		505.	56.	7.	40.	—	16.	7.	
279.	77.	9.	27.	10.	49.	15.		513.	494.	7.	336.	3.	158.	4.	
314.	3.	13.	2.	—	1.	13.		515.	96.	2.	55.	9.	40.	9.	+
327.	460.	12.	250.	—	210.	12.		519.	163.	10.	139.	3.	24.	7.	
336.	265.	14.	250.	—	15.	14.		521.	2147.	4.	1491.	9.	655.	11.	
339.	416.	2.	300.	—	116.	2.		522.	1170.	13.	940.	—	230.	13.	
370.	559.	2.	300.	—	259.	2.		523.	804.	5.	612.	8.	191.	13.	
374.	615.	1.	270.	—	345.	1.	+	524.	257.	11.	150.	—	107.	11.	
396.	554.	1.	400.	3.	153.	14.		542.	922.	2.	766.	10.	155.	8.	
397a	20.	2.	13.	15.	6.	3.		551.	169.	3.	105.	—	64.	3.	
398.	331.	5.	200.	—	131.	5.		559.	48.	13.	30.	—	18.	13.	
399.	834.	15.	600.	—	234.	15.		561.	744.	14.	597.	8.	147.	6.	
404.	275.	7.	96.	4.	179.	3.		566.	979.	—	684.	—	295.	—	+
Tot.	7672.	1.	4849.	2.	2822.	15.		Tot.	25,486.	8.	18,091.	14.	7394.	10.	

Kreisarchiv Stormarn E103
Gefördert durch die Deutsche Forschungsgemeinschaft (DFG) - Projektnummer 415708552

Kreisarchiv Stormarn E103
Gefördert durch die Deutsche Forschungsgemeinschaft (DFG) -
Projektnummer 415708552

Nr.	Summa ℔	Summa ß	und zwar Einsaat ℔	Einsaat ß	und zwar Ernte ℔	Ernte ß
Trans.	23,486.	8.	18,691.	14.	4,794.	10.
573.	82.	12.	50.	–	32.	12.
576.	285.	4.	200.	–	85.	4.
589.	867.	–	686.	2.	180.	14.
592.	45.	14.	40.	–	5.	14.
593.	43.	1.	28.	–	15.	1.
594.	160.	8.	150.	–	10.	8.
597.	40.	12.	30.	–	10.	12.
601.	338.	6.	300.	–	38.	6.
606.	121.	6.	75.	–	46.	6.
614.	74.	1.	37.	2.	36.	15.
620.	550.	12.	376.	12.	174.	–
625.	201.	–	137.	8.	63.	8.
626.	1152.	12.	960.	8.	192.	4.
631.	109.	1.	72.	8.	36.	9.
634.	985.	8.	800.	–	185.	8.
639.	412.	7.	361.	6.	51.	1.
642.	42.	–	26.	13.	15.	3.
643.	110.	10.	79.	1.	31.	9.
644.	190.	6.	179.	1.	11.	5.
650.	834.	12.	581.	13.	252.	15.
652.	312.	2.	200.	–	112.	2.
657.	963.	5.	850.	–	113.	5.
661.	921.	3.	600.	–	321.	3.
666.	1440.	14.	789.	15.	650.	12.
668.	96.	2.	67.	4.	28.	14.
669.	125.	12.	85.	5.	40.	7.
671.	1240.	1.	1075.	–	165.	1.
672.	457.	10.	360.	–	97.	10.
673.	500.	1.	381.	–	119.	1.
678.	369.	8.	250.	–	119.	8.
685.	154.	14.	100.	–	54.	14.
Lat.	38,716.	4.	28,022.	–	10,694.	4.

Nr.	Summa ℔	Summa ß	und zwar Einsaat ℔	Einsaat ß	und zwar Ernte ℔	Ernte ß
Trans.	38,716.	4.	28,022.	–	10,694.	4.
692.	177.	2.	66.	–	111.	2.
696.	553.	6.	507.	–	46.	6.
698.	1346.	15.	1200.	–	146.	15.
708.	452.	3.	353.	–	99.	3.
714.	123.	3.	100.	–	23.	3.
718.	1046.	2.	800.	–	246.	2.
723.	30.	3.	20.	–	10.	3.
733.	1164.	8.	912.	–	252.	8.
734.	1164.	8.	912.	–	252.	8.
736.	857.	7.	646.	–	211.	7.
737.	1219.	4.	962.	–	257.	4.
738.	1487.	5.	1212.	–	275.	5.
745.	48.	12.	40.	–	8.	12.
746.	14.	12.	10.	–	4.	12.
748.	44.	14.	38.	–	6.	14.
749.	131.	12.	100.	8.	31.	4.
753.	75.	10.	50.	–	25.	10.
759.	100.	–	100.	–	–	–
760.	894.	7.	634.	10.	259.	13.
761.	1236.	11.	1100.	–	136.	11.
765.	175.	10.	123.	2.	52.	8.
769.	752.	7.	500.	–	252.	7.
772.	433.	–	305.	–	128.	–
775.	14.	13.	10.	–	4.	13.
782.	197.	7.	175.	–	22.	7.
784.	116.	1.	77.	13.	38.	4.
785.	1174.	12.	1092.	1.	82.	11.
789.	244.	6.	182.	8.	61.	14.
790.	667.	10.	500.	–	167.	10.
791.	54.	6.	36.	8.	17.	14.
792.	675.	5.	484.	4.	191.	1.
Lat.	55,391.	1.	41,271.	6.	14,119.	11.

Nr.	Summa ℔	Summa ß	und zwar Einsaat ℔	Einsaat ß	und zwar Ernte ℔	Ernte ß
Trans.	55,391.	1.	41,271.	6.	14,119.	11.
794.	298.	11.	200.	–	98.	11.
799.	483.	1.	459.	6.	23.	11.
826.	125.	5.	78.	9.	46.	12.
828.	146.	–	100.	–	46.	–
836.	561.	6.	416.	13.	144.	9.
837.	561.	7.	416.	13.	144.	10.
843.	72.	6.	50.	–	22.	6.
844.	257.	13.	250.	–	7.	13.
845.	232.	–	225.	–	7.	–
846.	232.	–	225.	–	7.	–
848.	128.	14.	125.	–	3.	14.
849.	154.	13.	150.	–	4.	13.
851.	1595.	3.	1500.	–	95.	3.
852.	2144.	12.	1663.	8.	481.	4.
855.	946.	13.	760.	–	186.	13.
858.	596.	8.	563.	9.	32.	15.
861.	135.	9.	100.	–	35.	9.
865.	1644.	8.	1200.	–	444.	8.
866.	1596.	3.	1200.	–	396.	3.
867.	629.	2.	500.	–	129.	2.
869.	450.	13.	402.	–	48.	13.
876.	482.	12.	370.	–	112.	12.
880.	99.	14.	70.	–	29.	14.
883.	437.	3.	350.	–	87.	3.
885.	1296.	6.	1070.	–	226.	6.
887.	83.	8.	60.	–	23.	8.
889.	438.	2.	400.	–	38.	2.
890.	109.	8.	100.	–	9.	8.
893.	229.	7.	178.	12.	50.	11.
894.	3337.	9.	2803.	12.	533.	15.
897.	908.	14.	710.	–	198.	14.
907.	27.	14.	25.	13.	2.	1.
910.	363.	2.	290.	8.	72.	10.
Lat.	76,198.	7.	58,285.	11.	17912.	12.

Nr.	Summa ℔	Summa ß	und zwar Einsaat ℔	Einsaat ß	und zwar Ernte ℔	Ernte ß
Trans.	76,198.	7.	58,285.	11.	17,912.	12.
911.	193.	7.	135.	12.	57.	11.
912.	429.	2.	335.	–	94.	2.
913.	993.	–	700.	–	293.	–
916.	424.	4.	293.	4.	131.	–
918.	174.	6.	145.	2.	29.	4.
919.	340.	5.	262.	8.	77.	13.
921.	253.	13.	225.	–	28.	13.
922.	404.	1.	364.	8.	39.	9.
926.	354.	9.	250.	–	104.	9.
928.	309.	6.	300.	–	9.	6.
929.	354.	9.	250.	–	104.	9.
932.	185.	5.	142.	–	43.	5.
936.	232.	7.	200.	–	32.	7.
941.	138.	15.	98.	11.	40.	4.
942.	166.	8.	108.	7.	58.	1.
943.	677.	11.	475.	–	202.	11.
951.	640.	9.	450.	–	190.	9.
954.	956.	14.	823.	14.	133.	–
956.	124.	6.	71.	15.	52.	7.
961.	41.	13.	30.	–	11.	13.
963.	559.	1.	400.	–	159.	1.
964.	1967.	5.	1907.	11.	59.	10.
966.	198.	5.	152.	5.	46.	–
967.	419.	4.	300.	–	119.	4.
973.	6383.	3.	4600.	–	1783.	3.
976.	711.	14.	628.	12.	83.	2.
984.	304.	14.	250.	–	54.	14.
986.	721.	14.	700.	–	21.	14.
991.	138.	9.	100.	–	38.	9.
993.	130.	1.	100.	–	30.	1.
994.	126.	1.	100.	–	26.	1.
995.	136.	10.	100.	–	36.	10.
998.	651.	7.	500.	–	151.	7.
Lat.	96,042.	5.	73,785.	8.	22,256.	13.

Kreisarchiv Stormarn E103
Gefördert durch die Deutsche Forschungsgemeinschaft (DFG) -
Projektnummer 415708552

N.	Summa ℔	ß	und zwar Einschläge ℔	ß	Grüfen ℔	ß
Trans.	96,042.	5.	73,785.	8.	22,256.	13.
1001.	184.	8.	152.	3.	32.	5.
1003.	173.	5.	145.	—	28.	5.
1004.	71.	13.	55.	—	16.	13.
1005.	58.	5.	43.	11.	14.	10.
1013.	106.	7.	100.	—	6.	7.
1014.	508.	13.	311.	4.	197.	9.
1015.	515.	10.	491.	11.	23.	15.
1016.	565.	4.	443.	12.	121.	8.
1017.	1571.	6.	1300.	—	271.	6.
1020.	180.	14.	127.	10.	53.	4.
1027.	799.	1.	670.	—	129.	1.
1029.	7715.	9.	5852.	8.	1863.	1.
1030.	137.	9.	100.	—	37.	9.
1031.	1697.	12.	1389.	5.	308.	7.
1032.	1800.	10.	1489.	5.	311.	5.
1033.	424.	4.	352.	11.	71.	9.
1034.	41.	3.	30.	—	11.	3.
1035.	431.	4.	415.	—	16.	4.
1044.	40.	15.	30.	—	10.	15.
1045.	40.	15.	30.	—	10.	15.
1046.	112.	—	95.	—	17.	—
1047.	245.	12.	200.	—	45.	12.
1048.	464.	1.	450.	—	14.	1.
1049.	203.	8.	150.	—	53.	8.
1050.	74.	2.	55.	—	19.	2.
1051.	74.	2.	55.	—	19.	2.
1052.	74.	2.	55.	—	19.	2.
1053.	416.	14.	296.	2.	120.	12.
1056.	81.	15.	60.	—	21.	15.
1060.	573.	7.	511.	8.	61.	15.
1062.	669.	5.	556.	3.	113.	2.
Sal.	116,097.	—	89,798.	5.	26,298.	11.

N.	Summa ℔	ß	und zwar Einschläge ℔	ß	Grüfen ℔	ß
Trans.	116,097.	—	89,798.	5.	26,298.	11.
1072.	904.	9.	705.	—	199.	9.
1074.	928.	2.	867.	—	61.	2.
1076.	825.	—	800.	—	25.	—
1078.	13.	8.	10.	—	3.	8.
1082.	943.	7.	883.	12.	59.	11.
1087.	13.	7.	10.	—	3.	7.
1088.	1586.	8.	1430.	—	156.	8.
1089.	23.	15.	18.	8.	5.	7.
1095.	248.	11.	208.	8.	40.	3.
1098.	390.	7.	300.	—	90.	7.
1100.	102.	13.	77.	8.	25.	5.
1103.	100.	15.	75.	—	25.	15.
1104.	1105.	14.	900.	—	205.	14.
1105.	146.	10.	133.	13.	12.	13.
1106.	44.	8.	40.	5.	4.	3.
1107.	221.	7.	197.	12.	23.	11.
1108.	491.	5.	407.	11.	83.	10.
1112.	103.	3.	100.	—	3.	3.
1113.	220.	8.	165.	—	55.	8.
1114.	286.	6.	225.	—	61.	6.
1117.	393.	12.	345.	—	48.	12.
1118.	335.	—	325.	—	10.	—
1122.	414.	12.	333.	—	81.	12.
1125.	183.	4.	157.	8.	25.	12.
1126.	129.	1.	100.	—	29.	1.
1127.	66.	11.	50.	—	16.	11.
1131.	489.	14.	475.	—	14.	14.
1132.	1111.	10.	850.	—	261.	10.
1133.	769.	2.	600.	—	169.	2.
1134.	893.	1.	700.	—	193.	1.
1135.	106.	11.	100.	—	6.	11.
Sal.	129,691.	1.	101,388.	10.	28,302.	7.

N.	Summa ℔	ß	und zwar Einschläge ℔	ß	Grüfen ℔	ß
Trans.	129,691.	1.	101,388.	10.	28,302.	7.
1136.	1211.	12.	1000.	—	211.	12.
1138.	1944.	6.	1690.	10.	250.	12.
1145.	31.	12.	24.	—	7.	12.
1146.	166.	—	130.	—	36.	—
1148.	99.	7.	79.	15.	19.	8.
1149.	231.	11.	217.	—	14.	11.
1151.	294.	3.	257.	8.	36.	11.
1152.	271.	3.	231.	—	40.	3.
1156.	724.	11.	610.	—	114.	11.
1157.	143.	4.	119.	6.	23.	14.
1159.	206.	4.	200.	—	6.	4.
1160.	125.	15.	98.	—	27.	15.
1162.	219.	12.	178.	—	41.	12.
1163.	28.	15.	22.	—	6.	15.
1165.	169.	—	140.	—	29.	—
1166.	1155.	11.	909.	3.	246.	8.
1168.	359.	5.	300.	—	59.	5.
1169.	81.	—	66.	—	15.	—
1175.	825.	—	800.	—	25.	—
1176.	149.	13.	125.	—	24.	13.
1177.	797.	10.	750.	—	47.	10.
1178.	620.	14.	601.	8.	19.	6.
1179.	730.	10.	600.	—	130.	10.
1181.	173.	11.	135.	—	38.	11.
1184.	109.	14.	90.	8.	19.	6.
1186.	102.	13.	85.	—	17.	13.
1187.	606.	9.	500.	—	106.	9.
1192.	3830.	9.	3015.	5.	815.	4.
1193.	119.	14.	100.	—	19.	14.
1195.	1072.	9.	995.	—	77.	9.
1196.	114.	5.	93.	9.	20.	12.
1201.	507.	6.	403.	2.	104.	4.
1204.	1031.	4.	1000.	—	31.	4.
Sal.	147,945.	1.	116,955.	4.	30,989.	13.

N.	Summa ℔	ß	und zwar Einschläge ℔	ß	Grüfen ℔	ß
Trans.	147,945.	1.	116,955.	4.	30,989.	13.
1205.	1204.	15.	1030.	—	174.	15.
1207.	213.	1.	200.	—	13.	1.
1209.	80.	—	63.	9.	16.	7.
1210.	55.	10.	44.	9.	11.	1.
1211.	305.	9.	250.	—	55.	9.
1212.	85.	11.	70.	6.	15.	5.
1215.	1160.	2.	1125.	—	35.	2.
1216.	1069.	6.	400.	—	669.	6.
1222.	1157.	9.	1070.	—	87.	9.
1223.	637.	13.	620.	—	17.	13.
1224.	206.	4.	200.	—	6.	4.
1225.	1595.	3.	1463.	10.	131.	9.
1226.	99.	7.	60.	—	39.	7.
1230.	325.	2.	261.	10.	63.	8.
1233.	156.	13.	125.	—	31.	13.
1234.	181.	7.	150.	—	31.	7.
1235.	72.	12.	60.	4.	12.	8.
1237.	132.	14.	125.	—	7.	14.
1238.	132.	14.	125.	—	7.	14.
1239.	560.	5.	497.	8.	62.	13
1242.	368.	1.	275.	—	93.	1.
1245.	206.	4.	200.	—	6.	4.
1246.	1072.	9.	913.	5.	166.	4.
1247.	252.	4.	196.	6.	55.	14.
1248.	466.	5.	452.	3.	14.	2.
1251.	326.	6.	288.	12.	37.	10.
1253.	328.	9.	269.	6.	59.	3.
1260.	154.	11.	150.	—	4.	11.
1261.	618.	12.	600.	—	18.	12.
1264.	2370.	14.	2085.	—	285.	14.
1265.	99.	7.	80.	—	19.	7.
1268.	200.	3.	182.	10.	17.	9.
1270.	257.	13.	232.	9.	25.	4.
Sal.	164,107.	—	130,821.	15.	33,285.	1.

Kreisarchiv Stormarn E103
Gefördert durch die Deutsche Forschungsgemeinschaft (DFG) -
Projektnummer 415708552

N:	Summa ℔	ß	und zwar Fischfang ℔	ß	Grasen ℔	ß	
Trans.	164,107.	–	130,821.	15.	33,285.	1.	
1272.	372.	10.	361.	2.	11.	8.	
1278.	882.	11.	775.	15.	106.	12.	
1279.	18.	11.	14.	6.	4.	5.	
1281.	96.	14.	70.	–	26.	14.	+
1282.	114.	13.	100.	–	14.	13.	
1286.	164.	3.	129.	1.	35.	2.	
1287.	385.	1.	350.	–	35.	1.	–
1291.	103.	3.	100.	–	3.	3.	
1292.	629.	4.	500.	–	129.	4.	
1295.	483.	15.	425.	–	58.	15.	
1296.	44.	7.	35.	–	9.	7.	
1297.	386.	11.	375.	–	11.	11.	
1298.	58.	2.	50.	–	8.	2.	
1299.	159.	8.	150.	–	9.	8.	
1301.	2730.	–	2350.	–	380.	–	
1302.	218.	15.	190.	–	28.	15.	–
1303.	735.	12.	650.	–	85.	12.	–
1304.	206.	4.	200.	–	6.	4.	
1306.	173.	1.	150.	–	23.	1.	
1308.	684.	1.	572.	8.	111.	9.	
1309.	172.	8.	160.	–	12.	8.	
1311.	383.	9.	335.	–	48.	9.	
1313.	124.	9.	100.	–	24.	9.	
1316.	72.	13.	64.	4.	8.	9.	
1318.	632.	5.	512.	6.	119.	15.	–
1320.	235.	8.	220.	–	15.	8.	–
1323.	396.	8.	345.	7.	51.	1.	+
1331.	718.	15.	566.	4.	152.	11.	–
1332.	685.	4.	572.	8.	112.	12.	
1334.	820.	1.	700.	–	120.	1.	
1336.	360.	15.	350.	–	10.	15.	
1342.	499.	8.	425.	–	74.	8.	
1343.	334.	2.	300.	–	34.	2.	
1344.	398.	6.	336.	–	62.	6.	+
Sah.	178,590.	1.	143,356.	12.	35,233.	5.	

N:	Summa ℔	ß	und zwar Fischfang ℔	ß	Grasen ℔	ß	
Trans.	178,590.	1.	143,356.	12.	35,233.	5.	
1346.	543.	4.	454.	–	89.	4.	
1347.	1222.	1.	1025.	–	235.	4.	
1348.	392.	2.	350.	–	42.	2.	
1349.	308.	14.	273.	–	35.	14.	+
1350.	1203.	5.	800.	–	403.	5.	
1351.	134.	8.	110.	–	24.	8.	
1354.	214.	3.	207.	8.	6.	11.	
1358.	535.	2.	500.	–	35.	2.	
1359.	1410.	14.	1220.	–	190.	14.	–
1363.	705.	5.	602.	8.	102.	13.	–
1364.	588.	8.	502.	8.	86.	–	
1365.	990.	–	900.	–	90.	–	
1366.	1881.	8.	1500.	–	381.	8.	
1367.	581.	14.	470.	–	111.	14.	
1368.	744.	9.	650.	–	94.	9.	–
1374.	11.	11.	9.	6.	2.	5.	
1375.	62.	7.	50.	–	12.	7.	
1376.	427.	15.	375.	–	52.	15.	
1377.	807.	8.	707.	–	100.	8.	
1379.	140.	14.	113.	–	27.	14.	
1386.	7.	6.	6.	–	1.	6.	
1387.	320.	5.	280.	–	40.	5.	
1389.	265.	5.	250.	–	15.	5.	
1391.	56.	5.	50.	–	6.	5.	
1393.	61.	14.	50.	–	11.	14.	
1395.	480.	13.	400.	–	80.	13.	
1397.	61.	14.	50.	–	11.	14.	
1404.	247.	10.	200.	–	47.	10.	
1406.	25.	13.	25.	–	–	13.	+
1407.	232.	1.	190.	15.	41.	2.	
1411.	61.	12.	50.	–	11.	12.	
1412.	247.	2.	200.	–	47.	2.	
1417.	117.	3.	100.	–	17.	3.	
1421.	230.	13.	187.	8.	43.	5.	
Sah.	193,951.	–	156,215.	1.	37,735.	15.	

N:	Summa ℔	ß	und zwar Fischfang ℔	ß	Grasen ℔	ß	
Trans.	193,951.	–	156,215.	1.	37,735.	15.	
1423.	219.	5.	180.	–	39.	5.	
1424.	206.	14.	200.	–	6.	14.	
1426.	579.	13.	475.	–	104.	13.	
1427.	287.	2.	241.	1.	46.	1.	+
1428.	231.	13.	197.	13.	34.		
1431.	178.	12.	150.	–	28.	12.	
1433.	154.	7.	120.	–	34.	7.	+
1441.	1324.	5.	1100.	–	224.	5.	
1442a.	122.	13.	100.	–	22.	13.	
1442b.	51.	9.	50.	–	1.	9.	
1442c.	95.	15.	80.	6.	14.	15.	
1446.	700.	8.	630.	–	70.	8.	
1447.	2332.	10.	2050.	–	282.	10.	
1448.	42.	4.	37.	8.	4.	12.	
1451.	206.	11.	197.	8.	9.	3.	
1452.	323.	2.	282.	5.	40.	13.	
1457.	640.	–	568.	12.	71.	4.	
1458.	235.	14.	200.	–	35.	14.	
1459.	328.	9.	300.	–	28.	9.	
1460.	164.	9.	140.	–	101.	9.	
1461.	262.	12.	230.	–	32.	12.	
1463.	61.	7.	50.	–	11.	7.	
1464.	61.	7.	50.	–	11.	7.	
1469.	308.	15.	284.	3.	24.	12.	
1470.	493.	14.	410.	–	83.	14.	
1471.	1407.	15.	1337.	8.	70.	7.	+
1475.	105.	5.	90.	–	15.	5.	
1476.	34.	6.	27.	14.	5.	7.	
1478.	374.	15.	316.	–	58.	15.	
1479.	122.	8.	100.	–	22.	8.	
1484.	143.	8.	120.	–	23.	8.	
1488.	309.	4.	283.	2.	26.	2.	
1489.	854.	7.	700.	–	154.	7.	
1491.	30.	–	25.	–	5.	–	+
Sah.	208,425.	10.	168,939.	1.	39,486.	9.	

N:	Summa ℔	ß	und zwar Fischfang ℔	ß	Grasen ℔	ß	
Trans.	208,425.	10.	168,939.	1.	39,486.	9.	
1492.	153.	6.	110.	6.	43.	–	+
1493.	624.	12.	565.	–	59.	12.	
1494.	36.	9.	30.	–	6.	9.	
1495.	209.	2.	195.	–	14.	2.	
1496.	184.	13.	120.	–	64.	13.	
1497.	330.	1.	275.	–	55.	1.	
1500.	60.	12.	50.	–	10.	12.	
1501.	233.	9.	194.	–	39.	9.	
1504.	131.	12.	114.	–	17.	12.	
1506.	357.	9.	300.	–	57.	9.	
1512.	155.	4.	128.	–	27.	4.	+
1513.	330.	11.	300.	–	30.	11.	
1515.	408.	–	350.	–	58.	–	–
1516.	309.	7.	300.	–	9.	7.	
1519.	124.	–	100.	–	24.	–	
1524.	60.	3.	50.	–	10.	3.	
1525.	471.	7.	404.	14.	66.	9.	
1527.	316.	8.	266.	14.	49.	10.	
1529.	483.		400.	–	58.	–	(58 ℔)
1530.	396.	14.	330.	–	66.	14.	
1538.	264.	11.	250.	–	14.	11.	
1542.	77.	15.	72.	–	5.	15.	+
1543.	56.	6.	50.	–	6.	6.	
1544a.	116.	15.	100.	–	16.	15.	
1547.	196.	–	175.	–	21.	–	
1549.	191.	7.	175.	–	16.	7.	
1550.	464.	1.	450.	–	14.	1.	
1551.	464.	1.	450.	–	14.	1.	
1553.	106.	4.	93.	–	13.	4.	
1555.	316.	11.	287.	8.	29.	3.	
1561.	53.	3.	50.	–	3.	3.	
1563.	42.	1.	37.	8.	4.	9.	
1567.	233.	13.	200.	–	33.	13.	
1571.	88.	9.	75.	–	13.	9.	
Sah.	216,475.	6.	176,012.	3.	40,463.	3.	

Nr.	Summa: fl.	kr.	und zwar Hirschpfäcke fl.	kr.	Gehörn fl.	kr.
Trans.	216,475.	6.	176,012.	3.	40,463.	2.
1572.	106.	5.	100.	–	6.	5.
1575.	328.	2.	310.	–	28.	2.
1577.	208.	13.	180.	–	28.	13.
1580.	613.	–	493.	12.	119.	4.
1584.	223.	5.	187.	8.	35.	13.
1585.	155.	2.	130.	–	25.	2.
1587.	289.	10.	250.	–	39.	10.
1588.	1531.	4.	1450.	–	81.	4.
1589.	1385.	–	1150.	–	235.	–
1591.	206.	4.	194.	–	12.	4.
1592.	325.	13.	300.	–	25.	13.
1593.	299.	4.	270.	–	29.	4.
1594.	327.	6.	297.	8.	29.	14.
1595.	286.	10.	260.	–	26.	10.
1597.	299.	5.	270.	–	29.	5.
1598.	287.	13.	260.	–	27.	13.
1599.	286.	10.	260.	–	26.	10.
1600.	243.	15.	210.	–	33.	15.
1601.	162.	10.	140.	–	22.	10.
1602.	58.	13.	50.	–	8.	13.
1604.	89.	2.	82.	12.	6.	6.
1609.	94.	3.	80.	8.	13.	11.
1610.	18.	3.	16.	–	2.	3.
1612.	464.	1.	450.	–	14.	1.
1613.	257.	13.	250.	–	7.	13.
1620.	59.	1.	50.	–	9.	1.
1621.	106.	14.	96.	–	10.	14. +
1626.	115.	6.	102.	12.	12.	10. +
1627.	1147.	14.	1000.	–	147.	14.
1630.	59.	–	50.	–	9.	–
1631.	668.	–	600.	–	68.	–
1634.	163.	4.	157.	8.	5.	12.
1635.	156.	4.	132.	–	24.	4.
Sa.	227,509.	7.	185,842.	7.	41,667.	–

Nr.	Summa fl.	kr.	und zwar Hirschpfäcke fl.	kr.	Gehörn fl.	kr.
Trans.	227,509.	7.	185,842.	7.	41,667.	–
1636.	210.	9.	200.	–	10.	9.
1637.	752.	2.	681.	4.	70.	14.
1639.	384.	12.	375.	–	9.	12.
1640.	117.	5.	100.	–	17.	5.
1641.	57.	12.	50.	–	7.	12.
1642.	206.	4.	200.	–	6.	4.
1643.	91.	10.	80.	–	11.	10.
1644.	160.	8.	137.	8.	23.	–
1647.	223.	7.	200.	–	23.	7.
1650.	34.	8.	30.	–	4.	8.
1651.	166.	13.	150.	–	16.	13.
1652.	982.	13.	900.	–	82.	13.
1654.	680.	8.	600.	–	80.	8.
1657.	82.	1.	75.	–	7.	1.
1658.	34.	14.	30.	–	4.	14.
1661.	46.	3.	40.	–	6.	3.
1664.	54.	2.	50.	–	4.	2.
1665.	180.	13.	170.	–	10.	13.
1666.	196.	9.	173.	5.	22.	4.
1668.	33.	5.	29.	7.	3.	14. +
1672.	155.	15.	140.	–	15.	15.
1673.	98.	3.	86.	12.	11.	7.
1675.	453.	1.	400.	–	53.	1.
1676.	965.	12.	850.	–	115.	12.
1677.	617.	9.	550.	–	67.	9.
1679.	25.	12.	23.	8.	2.	4.
1680.	546.	3.	500.	–	46.	3.
1682.	38.	14.	35.	–	3.	14.
1683.	304.	3.	270.	–	34.	3.
1684.	749.	12.	650.	–	99.	12.
1685.	113.	7.	100.	–	13.	7.
1686.	179.	2.	155.	–	24.	2.
1687.	421.	12.	368.	12.	53.	–
Sa.	236,876.	5.	194,242.	15.	42,633.	6.

Nr.	Summa fl.	kr.	und zwar Hirschpfäcke fl.	kr.	Gehörn fl.	kr.
Trans.	236,876.	5.	194,242.	15.	42,633.	6.
1688.	564.	5.	508.	12.	55.	9.
1689.	497.	–	443.	12.	53.	4.
1691.	119.	15.	100.	–	19.	15.
1692.	115.	13.	100.	–	15.	13.
1693.	206.	4.	200.	–	6.	4.
1694.	825.	–	761.	4.	63.	12.
1698.	996.	12.	900.	–	96.	12.
1700.	385.	3.	350.	–	35.	3.
1701.	41.	8.	37.	–	4.	8. +
1702.	56.	13.	50.	–	6.	13.
1703.	695.	15.	660.	–	35.	15.
1704.	171.	13.	155.	–	16.	13. +
1706.	213.	7.	185.	10.	27.	13.
1707.	199.	–	172.	8.	26.	8.
1710.	413.	3.	387.	2.	26.	1. +
1711.	103.	2.	100.	–	3.	2.
1713.	1856.	4.	1800.	–	56.	4.
1716.	57.	8.	50.	–	7.	8.
1717.	205.	7.	200.	–	5.	7.
1718.	48.	7.	45.	–	3.	7.
1719.	60.	14.	56.	14.	4.	–
1721.	103.	3.	100.	–	3.	3.
1722.	908.	13.	800.	–	108.	13.
1723.	642.	1.	600.	–	42.	1.
1724.	521.	15.	500.	–	21.	15.
1725.	111.	2.	100.	–	11.	2.
1727.	64.	15.	50.	–	14.	15. +
1728.	197.	8.	183.	3.	14.	5. –
1731.	6.	10.	6.	–	–	10.
1734.	154.	11.	150.	–	4.	11.
1735.	104.	5.	100.	–	4.	5. –
1737.	1150.	12.	1042.	8.	108.	4. –
1738.	13.	1.	12.	–	1.	1. +
Sa.	248,688.	14.	205,149.	8.	43,539.	6.

Nr.	Summa fl.	kr.	und zwar Hirschpfäcke fl.	kr.	Gehörn fl.	kr.
Trans.	248,688.	14.	205,149.	8.	43,539.	6.
1739.	189.	15.	175.	–	14.	15.
1740.	6.	14.	6.	–	–	14.
1741.	212.	12.	200.	–	12.	12.
1742.	567.	4.	550.	–	17.	4.
1743.	103.	2.	100.	–	3.	2.
1744.	1364.	4.	1250.	–	114.	4. –
1746.	113.	15.	100.	–	13.	15. +
1747.	103.	4.	100.	–	3.	4.
1748.	264.	2.	250.	–	14.	2.
1752.	56.	12.	50.	–	6.	12.
1754.	900.	2.	800.	–	100.	2.
1755.	212.	7.	190.	10.	21.	13.
1758.	212.	10.	200.	–	12.	10.
1759.	206.	7.	190.	–	16.	7.
1760.	197.	2.	180.	–	17.	2.
1761.	213.	14.	200.	–	13.	14.
1762.	2.	13.	2.	8.	–	5.
1763.	2.	13.	2.	8.	–	5. (5/8)
1765.	126.	6.	115.	–	11.	6.
1766.	55.	–	–	–	55.	–
1768.	531.	8.	477.	10.	53.	14.
1769.	418.	15.	400.	–	18.	15.
1770.	56.	8.	50.	–	6.	8.
1771.	50.	10.	45.	–	5.	10.
1772.	22.	9.	20.	–	2.	9.
1774.	240.	8.	225.	–	15.	8.
1775.	51.	3.	48.	12.	2.	7.
1778.	508.	15.	450.	–	58.	15. +
1779.	79.	1.	70.	–	9.	1.
1782.	118.	5.	110.	–	8.	5.
1783.	3254.	–	3000.	–	254.	–
1784.	67.	9.	60.	–	7.	9.
1785.	35.	2.	33.	4.	1.	14.
Sa.	259,235.	10.	214,800.	12.	44,434.	14.

Kreisarchiv Stormarn E103
Gefördert durch die Deutsche Forschungsgemeinschaft (DFG) -
Projektnummer 415708552

Kreisarchiv Stormarn E103
Gefördert durch die Deutsche Forschungsgemeinschaft (DFG) -
Projektnummer 415708552

N.	Summa ℔	ß	und zwar Hirschfeld ℔	ß	Grusen ℔	ß	
Trans.	259,235.	10.	214,800.	12.	44,434.	14.	
1788.	333.	6.	300.	—	33.	6.	+
1789.	28.	—	25.	—	3.	—	
1790.	216.	11.	200.	—	16.	11.	
1792.	225.	—	200.	—	25.	—	
1793.	112.	8.	100.	—	12.	8.	
1794.	112.	8.	100.	—	12.	8.	
1795.	35.	9.	32.	8.	3.	1.	
1801.	490.	7.	470.	—	20.	7.	
1804.	129.	1.	119.	4.	9.	13.	+
1807.	170.	15.	160.	—	10.	15.	
1808.	431.	5.	400.	—	31.	5.	
1810.	32.	9.	29.	—	3.	9.	
1811.	11.	3.	10.	—	1.	3.	
1813.	22.	7.	20.	—	2.	7.	
1814.	449.	—	400.	—	49.	—	
1816.	143.	—	130.	—	8.	11.	
1817.	280.	11.	250.	—	30.	11.	
1818.	186.	4.	175.	—	11.	4.	
1820.	84.	3.	75.	—	9.	3.	
1821.	84.	3.	75.	—	9.	3.	
1822.	2021.	7.	1850.	—	171.	7.	
1824.	288.	5.	257.	8.	30.	13.	+
1825.	139.	15.	125.	—	14.	15.	
1826.	126.	9.	110.	—	16.	9.	
1828.	244.	3.	225.	—	19.	3.	
1829.	222.	12.	134.	12.	88.	—	
1830.	667.	9.	625.	15.	41.	10.	
1831.	849.	1.	760.	—	89.	1.	
1832.	1396.	9.	1250.	—	146.	9.	
1833.	297.	—	275.	—	22.	—	
1834.	206.	5.	200.	—	6.	5.	
1835.	429.	13.	407.	3.	22.	10.	
1836.	96.	1.	90.	—	6.	1.	
1837.	13.	15.	12.	8.	1.	7.	
Zus.	269,814.	—	224,394.	6.	45,419.	10.	

N.	Summa ℔	ß	und zwar Hirschfeld ℔	ß	Grusen ℔	ß	
Trans.	269,814.	—	224,394.	6.	45,419.	10.	
1838.	149.	2.	141.	2.	8.	—	
1839.	356.	4.	340.	—	16.	4.	
1840.	103.	5.	95.	—	8.	5.	
1841.	171.	5.	160.	—	11.	5.	
1842.	289.	10.	275.	—	14.	10.	
1843.	67.	15.	62.	11.	5.	4.	+
1845.	245.	13.	230.	12.	15.	1.	
1849.	135.	8.	125.	—	10.	8.	
1850.	31.	5.	28.	8.	2.	13.	
1851.	114.	1.	100.	—	14.	1.	+
1852.	6.	9.	6.	—	—	9.	
1855.	54.	15.	50.	—	4.	15.	
1856.	27.	10.	26.	—	1.	10.	
1858.	37.	10.	35.	—	2.	10.	
1859.	55.	5.	50.	—	5.	5.	+
1860.	266.	7.	200.	—	66.	7.	
1861.	467.	4.	425.	1.	42.	3.	
1862.	108.	9.	100.	—	8.	9.	
1863.	17.	2.	16.	—	1.	2.	
1864.	777.	3.	750.	—	27.	3.	
1865.	335.	10.	325.	—	10.	10.	
1866.	264.	12.	240.	—	24.	12.	
1867.	83.	8.	76.	—	7.	8.	
1868.	205.	2.	192.	4.	12.	14.	
1869.	10.	15.	10.	—	—	15.	
1870.	622.	6.	570.	—	52.	6.	
1871.	770.	8.	700.	—	70.	8.	
1872.	1838.		1800.	—	38.	—	
1873.	1109.	2.	1050.	—	59.	2.	
1874.	330.	3.	300.	—	30.	3.	
1875.	163.	14.	156.	—	7.	14.	
1876.	217.	11.	200.	—	17.	11.	+
1877.	1132.	12.	1100.	—	32.	12.	
1878.	78.	12.	75.	—	3.	12.	
Zus.	280,480.	1.	234,404.	12.	46,075.	5.	

N.	Summa ℔	ß	und zwar Hirschfeld ℔	ß	Grusen ℔	ß	
Trans.	280,480.	1.	234,404.	12.	46,075.	5.	
1879.	21.	15.	20.	7.	1.	8.	
1880.	420.	13.	400.	—	20.	13.	
1881.	1805.	13.	1700.	—	105.	13.	
1882.	27.	6.	25.	—	2.	6.	
1883.	106.	8.	100.	—	6.	8.	+
1884.	109.	12.	100.	—	9.	12.	
1886.	43.	13.	40.	—	3.	13.	
1888.	16.	7.	15.	—	1.	7.	
1890.	109.	8.	100.	—	9.	8.	+
1891.	136.	4.	125.	—	11.	4.	
1892.	313.	12.	295.	—	18.	12.	
1893.	70.	5.	63.	10.	6.	11.	
1894.	166.	13.	158.	11.	8.	2.	
1895.	16.	4.	14.	14.	1.	6.	
1896.	16.	6.	15.	—	1.	6.	
1897.	106.	13.	100.	—	6.	13.	
1899.	103.	1.	95.	9.	7.	8.	
1900.	491.	11.	450.	—	41.	11.	
1902.	772.	6.	737.	8.	34.	14.	
1904.	53.	5.	50.	—	3.	5.	
1905.	2.	11.	—	—	2.	11.	
1907.	267.	3.	260.	—	7.	3.	
1908.	90.	10.	85.	—	5.	10.	
1909.	68.	14.	65.	—	3.	14.	
1910.	13.	4.	12.	4.	1.	—	
1911.	29.	9.	27.	4.	2.	5.	
1912.	11.	12.	11.	—	—	12.	
1913.	7.	—	6.	8.	—	8.	
1914.	317.	2.	294.	10.	22.	8.	+
1915.	207.	14.	200.	—	7.	14.	+
1916.	545.	—	500.	—	45.	—	+
1918.	309.	7.	300.	—	9.	7.	
1919.	64.	14.	61.	2.	3.	12.	
1922.	27.	2.	25.	—	2.	2.	
Zus.	287,351.	6.	240,858.	3.	46,493.	3.	

N.	Summa ℔	ß	und zwar Hirschfeld ℔	ß	Grusen ℔	ß	
Trans.	287,351.	6.	240,858.	3.	46,493.	3.	
1923.	271.	13.	250.	—	21.	13.	
1924.	579.	10.	550.	—	29.	10.	
1925.	326.	3.	300.	—	26.	3.	
1926.	27.	2.	25.	—	2.	2.	
1927.	32.	3.	30.	—	2.	3.	
1928.	86.	11.	72.	5.	14.	6.	
1929.	217.	7.	200.	—	17.	7.	+
1930.	31.	13.	30.	—	1.	13.	
1931.	89.	10.	82.	8.	7.	2.	
1932.	6.	8.	6.	—	—	8.	
1933.	1404.	8.	1325.	—	79.	8.	
1935.	85.	6.	82.	3.	3.	3.	
1936.	42.	12.	40.	—	2.	12.	+
1937.	86.	12.	82.	—	4.	12.	
1938.	10.	8.	10.	—	—	8.	
1940.	112.	11.	105.	—	7.	11.	
1941.	195.	15.	182.	8.	13.	7.	
1942.	54.	3.	50.	—	4.	3.	
1945.	63.	5.	60.	—	3.	5.	
1946.	288.	—	275.	—	13.	—	+
1947.	2459.	14.	2400.	—	59.	14.	+
1948.	107.	5.	100.	—	7.	5.	
1949.	524.	13.	485.	—	39.	13.	
1950.	257.	13.	250.	—	7.	13.	
1951.	114.	3.	110.	—	4.	3.	
1952.	105.	12.	100.	—	5.	12.	+
1954.	853.	13.	800.	—	53.	13.	
1955.	108.	2.	100.	—	8.	2.	
1956.	108.	2.	100.	—	8.	2.	
1957.	157.	6.	150.	—	7.	6.	
1958.	84.	11.	80.	—	4.	11.	
1959.	27.	—	25.	—	2.	—	
1962.	205.	3.	195.	—	10.	3.	
1963.	216.	6.	200.	—	16.	6.	
Zus.	296,694.	13.	249,710.	11.	46,984.	2.	

Kreisarchiv Stormarn E103
Gefördert durch die Deutsche Forschungsgemeinschaft (DFG) - Projektnummer 415708552

N.	Summa ℳ	₰	und zwar Einsatz ℳ	₰	Zinsen ℳ	₰
Trans.	296,694.	13.	249,710.	11.	46,984.	2.
1964.	546.	6.	515.	3.	31.	3.
1965.	210.	8.	200.	—	10.	8.
1967.	313.	1.	300.	—	13.	1.
1968.	53.	15.	50.	—	3.	15.
1969.	323.	13.	300.	—	23.	13.
1970.	78.	5.	75.	—	3.	5.
1971.	107.	14.	100.	—	7.	14.
1973.	5115.	8.	4900.	—	215.	8. +
1974.	88.	4.	82.	8.	5.	12.
1975.	1282.	8.	1200.	—	82.	8.
1976.	268.	3.	250.	—	18.	3.
1978.	646.	1.	600.	—	46.	1.
1979.	161.	7.	150.	—	11.	7.
1980.	212.	2.	200.	—	12.	2.
1981.	144.	6.	140.	—	4.	6.
1982.	195.	15.	190.	—	5.	15.
1983.	534.	6.	500.	—	34.	6.
1984.	618.	9.	574.	8.	44.	1.
1985.	2121.	10.	2000.	—	121.	10.
1987.	194.	15.	187.	8.	7.	7.
1988.	53.	13.	50.	—	3.	13.
1990.	208.	2.	200.	—	8.	2.
1991.	371.	—	343.	—	28.	—
1992.	216.	6.	201.	8.	14.	14.
1994.	216.	6.	201.	8.	14.	14.
1996.	644.	7.	600.	—	44.	7.
1997.	16.	1.	15.	—	1.	1.
1998.	1039.	7.	1000.	—	39.	7.
1999.	524.	1.	500.	—	24.	1.
2000.	91.	9.	87.	8.	4.	1.
2001.	3093.	12.	3000.	—	93.	12.
2002.	106.	14.	100.	—	6.	14.
Kat.	316,494.	7.	268,523.	14.	47,970.	9.

N.	Summa ℳ	₰	und zwar Einsatz ℳ	₰	Zinsen ℳ	₰
Trans.	316,494.	7.	268,523.	14.	47,970.	9.
2003.	46.	12.	45.	—	1.	12.
2004.	18.	6.	17.	8.	—	14.
2005.	167.	12.	160.	—	7.	12.
2007.	26.	10.	25.	—	1.	10.
2008.	106.	9.	100.	—	6.	9.
2009.	105.	2.	100.	—	5.	2.
2010.	53.	5.	50.	—	3.	5.
2011.	93.	5.	90.	—	3.	5.
2012.	156.	10.	150.	—	6.	10.
2013.	103.	10.	100.	—	3.	10.
2014.	209.	8.	200.	—	9.	8.
2015.	42.	9.	40.	—	2.	9.
2016.	210.	6.	200.	—	10.	6.
2017.	105.	4.	100.	—	5.	4.
2019.	1935.	11.	1850.	—	85.	11. +
2020.	53.	5.	50.	—	3.	5. +
2021.	104.	14.	100.	—	4.	14.
2022.	94.	2.	88.	6.	5.	12.
2023.	52.	7.	50.	—	2.	7.
2024.	212.	11.	200.	—	12.	11.
2026.	53.	2.	50.	—	3.	2.
2027.	335.	7.	315.	9.	19.	14. +
2028.	106.	5.	100.	—	6.	5.
2029.	2744.	10.	2578.	—	163.	10. +
2031.	208.	15.	200.	—	8.	15.
2032.	31.	13.	30.	—	1.	13.
2033.	106.	1.	100.	—	6.	1.
2034.	824.	3.	800.	—	24.	3.
2035.	315.	1.	300.	—	15.	1.
2036.	1030.	10.	978.	8.	52.	2.
2037.	310.	13.	300.	—	10.	13.
2038.	83.	8.	80.	—	3.	8.
Kat.	326,540.	13.	278,071.	13.	48,469.	—

N.	Summa ℳ	₰	und zwar Einsatz ℳ	₰	Zinsen ℳ	₰
Trans.	326,540.	13.	278,071.	13.	48,469.	—
2039.	3094.		3000.	—	94.	—
2040.	90.	14.	85.	11.	5.	3.
2041.	86.	13.	84.	—	2.	13.
2042.	116.	9.	112.	—	4.	9.
2043.	84.	13.	80.	—	4.	13. +
2044.	317.	7.	300.	—	17.	7. —
2045.	105.	12.	100.	—	5.	12.
2046.	210.	9.	200.	—	10.	9.
2047.	52.	14.	50.	—	2.	14.
2048.	292.	15.	283.	1.	9.	14.
2049.	876.	11.	850.	—	26.	11.
2050.	581.	15.	550.	—	31.	15.
2051.	94.	5.	90.	—	4.	5.
2052.	222.	15.	215.	—	7.	15.
2053.	514.	8.	500.	—	14.	8.
2054.	69.	3.	65.	8.	3.	11.
2055.	23.	8.	22.	8.	1.	—
2056.	31.	8.	29.	14.	1.	10.
2057.	29.	—	27.	7.	1.	9.
2059.	258.	7.	250.	—	8.	7.
2060.	35.	3.	33.	5.	1.	14. +
2061.	70.	8.	66.	11.	3.	13.
2063.	310.	6.	300.	—	10.	6.
2064.	206.	9.	200.	—	6.	9.
2065.	34.	4.	33.	—	1.	4.
2067.	63.	4.	60.	—	3.	4.
2068.	27.	2.	25.	—	2.	2.
2070.	12.	10.	12.	—	—	10.
2071.	82.	7.	78.	4.	4.	3.
2072.	39.	2.	37.	1.	2.	1.
2073.	1055.	6.	1000.	—	55.	6.
2075.	412.	10.	400.	—	12.	10.
Kat.	336,044.	14.	287,212.	3.	48,832.	11.

N.	Summa ℳ	₰	und zwar Einsatz ℳ	₰	Zinsen ℳ	₰
Trans.	336,044.	14.	287,212.	3.	48,832.	11.
2076.	157.	14.	150.	—	7.	14.
2077.	283.	8.	275.	—	8.	8.
2078.	181.	13.	175.	—	6.	13.
2079.	24.	11.	24.	—	—	11.
2080.	6.	5.	6.	—	—	5.
2081.	315.	13.	300.	—	15.	13.
2082.	854.	3.	800.	—	54.	3.
2083.	1646.	4.	1600.	—	46.	4.
2084.	104.	2.	100.	—	4.	2.
2085.	158.	5.	150.	—	8.	5.
2086.	206.	13.	200.	—	6.	13.
2087.	52.	7.	50.	—	2.	7.
2088.	105.	—	100.	—	5.	— +
2089.	83.	—	80.	—	3.	—
2090.	46.	15.	45.	—	1.	15.
2091.	141.	7.	137.	8.	3.	15.
2092.	13.	1.	12.	10.	—	7.
2093.	1365.	—	1300.	—	65.	—
2094.	524.	15.	500.	—	24.	15.
2095.	103.	8.	100.	—	3.	8.
2096.	172.	5.	165.	—	7.	5.
2097.	210.	8.	200.	—	10.	8.
2098.	14.	—	13.	8.	—	8.
2099.	14.	—	13.	8.	—	8.
2100.	80.	7.	77.	8.	2.	15.
2101.	100.	13.	97.	8.	3.	5.
2102.	77.	9.	75.	—	2.	9.
2104.	52.	5.	50.	—	2.	5.
2105.	1885.	4.	1800.	—	85.	4.
2106.	1047.	6.	1000.	—	47.	6.
2107.	1146.	7.	1100.	—	46.	7. +
2108.	52.	3.	50.	—	2.	3.
Kat.	347,273.	1.	297,959.	5.	49,313.	12.

Kreisarchiv Stormarn E103
Gefördert durch die Deutsche Forschungsgemeinschaft (DFG) - Projektnummer 415708552

N.	Namen	Einfahrt Tage	Einfahrt Stunden	Ausfahrt Tage	Ausfahrt Stunden
2109	Gir	1	600	5	50
2110	Ott	8	100	14	50
2111	Ott	1	95	1	50
2112	Ott	1	95	1	50
2113	Ott	1	95	1	50
2114	Ott	2	60	2	50
2115	Ott	7	50	7	50
2116	Ott	9	50	9	50
2117	Ott	9	50	9	50
2118	Ott	12	36	12	00
2119	Ott	19	21	19	50
2120	Ott	11	65	11	50
2121	Ott	1	32	1	50
2122	Ott	1	50	1	50
2123	Ott	1	50	1	50
2124	Ott	5	35	5	95
2125	Ott	7	45	7	50
2126	Ott	1	40	1	50
2127	Ott	2	40	2	50
2128	Ott	1	40	1	50
2129	Ott	2	300	2	50
2130	Ott	2	250	2	50
2131	Ott	14	195	14	50
2132	Ott	2	100	2	50
2133	Ott	1	50	1	50
2134	Ott	2	100	2	50
2135	Ott	2	300	2	50
2136	Ott	5	300	5	50
2137	Ott	6	300	6	50
2138	Ott	1	500	1	50
2139	Ott	1	100	1	50
2140	Ott	—	300	—	50
2141	Ott	2	400	2	50
2142	Ott	2	100	2	50
2143	Ott	3	50	3	50
2144	Ott	1	400	1	50
2145	Ott	1	50	1	50
2146	Ott	1	50	1	50
2147	Ott	1	50	1	50
2148	Ott	1	50	1	50
2149	Ott	1	50	1	50
2150	Ott	1	50	1	50
2151	Ott	1	50	1	50
2152	Ott	1	50	1	50
2153	Ott	1	50	1	50
2154	Ott	1	50	1	50
2155	Ott	1	50	1	50
2156	Ott	1	50	1	50
2157	Ott	1	50	1	50
2158	Ott	1	50	1	50
2159	Ott	1	50	1	50
2160	Ott	1	50	1	50
2161	Ott	1	50	1	50
2162	Ott	1	50	1	50
2163	Ott	1	50	1	50
2164	Ott	1	50	1	50
2165	Ott	1	50	1	50
2166	Ott	1	50	1	50
2167	Ott	1	50	1	50
2168	Ott	1	50	1	50
2169	Ott	1	50	1	50
2170	Ott	1	50	1	50
2171	Ott	1	50	1	50
2172	Ott	1	50	1	50
2173	Ott	1	50	1	50
2174	Ott	1	50	1	50
2175	Ott	1	50	1	50
2176	Ott	1	50	1	50
2177	Ott	1	50	1	50
2178	Ott	1	50	1	50
2179	Ott	1	50	1	50
2180	Ott	1	50	1	50
2181	Ott	1	50	1	50
2182	Ott	1	50	1	50
2183	Ott	1	50	1	50
2184	Ott	1	50	1	50
2185	Ott	1	50	1	50
2186	Ott	1	50	1	50
2187	Ott	1	50	1	50
2188	Ott	1	50	1	50
2189	Ott	1	50	1	50
2190	Ott	1	50	1	50
2191	Ott	1	50	1	50
2192	Ott	1	50	1	50
2193	Ott	1	50	1	50
2194	Ott	1	50	1	50
2195	Ott	1	50	1	50
2196	Ott	1	50	1	50
2197	Ott	1	50	1	50
2198	Ott	1	50	1	50
2199	Ott	1	50	1	50
2200	Ott	1	50	1	50
2201	Ott	1	50	1	50
2202	Ott	1	50	1	50
2203	Ott	1	50	1	50
2204	Ott	1	50	1	50
2205	Ott	1	50	1	50
2206	Ott	1	50	1	50
2207	Ott	1	50	1	50
2208	Ott	1	50	1	50
2209	Ott	1	50	1	50
2210	Ott	1	50	1	50
2211	Ott	1	50	1	50
2212	Ott	1	50	1	50

Gesamt		359,977	3	310,269	6	49,707	13	Gesamt		362,962	15	313,174	15	49,794	—
2213	Ott	1	50	1	50	1	50	2263	Ott	1	50	1	50	1	50
2214	Ott	2	60	2	50	1	10	2264	Ott	1	50	1	50	1	50
2215	Ott	7	50	7	50	1	50	2265	Ott	1	50	1	50	1	50
2216	Ott	9	50	9	50	1	50	2266	Ott	1	50	1	50	1	50
2217	Ott	9	50	9	50	1	50	2267	Ott	1	50	1	50	1	50
2218	12 36		1200		36	—	1200	2268	Ott	1	50	1	50	1	50
2219	Ott	19	21	19	50	—	1	2269	Ott	1	50	1	50	1	50
2220	Ott	11	65	11	50	—	15	2270	Ott	1	50	1	50	1	50
2221	Ott	1	32	1	50	—	18	2271	Ott	1	50	1	50	1	50
2222	Ott	1	50	1	50	—	2	2272	Ott	1	50	1	50	1	50
2223	Ott	1	50	1	50	—	2	2273	Ott	1	50	1	50	1	50
2224	Ott	1	50	1	50	—	2	2274	Ott	1	50	1	50	1	50
2225	Ott	1	50	1	50	—	2	2275	Ott	1	50	1	50	1	50
2226	Ott	1	50	1	50	—	2	2276	Ott	1	50	1	50	1	50
2227	Ott	1	50	1	50	—	2	2277	Ott	1	50	1	50	1	50
2228	Ott	1	50	1	50	—	2	2278	Ott	1	50	1	50	1	50
2229	Ott	1	50	1	50	—	2	2279	Ott	1	50	1	50	1	50
2230	Ott	1	50	1	50	—	2	2280	Ott	1	50	1	50	1	50
2231	Ott	1	50	1	50	—	2	2281	Ott	1	50	1	50	1	50
2232	Ott	1	50	1	50	—	2	2282	Ott	1	50	1	50	1	50
2233	Ott	1	50	1	50	—	2	2283	Ott	1	50	1	50	1	50
2234	Ott	1	50	1	50	—	2	2284	Ott	1	50	1	50	1	50
2235	Ott	1	50	1	50	—	2	2285	Ott	1	50	1	50	1	50
2236	Ott	1	50	1	50	—	2	2286	Ott	1	50	1	50	1	50
2237	Ott	1	50	1	50	—	2	2287	Ott	1	50	1	50	1	50
2238	Ott	1	50	1	50	—	2	2288	Ott	1	50	1	50	1	50
2239	Ott	1	50	1	50	—	2	2289	Ott	1	50	1	50	1	50
2240	Ott	1	50	1	50	—	2	2290	Ott	1	50	1	50	1	50
2241	Ott	1	50	1	50	—	2	2291	Ott	1	50	1	50	1	50
2242	Ott	1	50	1	50	—	2	2292	Ott	1	50	1	50	1	50
2243	Ott	1	50	1	50	—	2	2293	Ott	1	50	1	50	1	50
2244	Ott	1	50	1	50	—	2	2294	Ott	1	50	1	50	1	50
2245	Ott	1	50	1	50	—	2	2295	Ott	1	50	1	50	1	50
2246	Ott	1	50	1	50	—	2	2296	Ott	1	50	1	50	1	50
2247	Ott	1	50	1	50	—	2	2297	Ott	1	50	1	50	1	50
2248	Ott	1	50	1	50	—	2	2298	Ott	1	50	1	50	1	50
2249	Ott	1	50	1	50	—	2	2299	Ott	1	50	1	50	1	50
2250	Ott	1	50	1	50	—	2	2300	Ott	1	50	1	50	1	50
2251	Ott	1	50	1	50	—	2	2301	Ott	1	50	1	50	1	50
2252	Ott	1	50	1	50	—	2	2302	Ott	1	50	1	50	1	50
2253	Ott	1	50	1	50	—	2	2303	Ott	1	50	1	50	1	50
2254	Ott	1	50	1	50	—	2	2304	Ott	1	50	1	50	1	50
2255	Ott	1	50	1	50	—	2	2305	Ott	1	50	1	50	1	50
2256	Ott	1	50	1	50	—	2	2306	Ott	1	50	1	50	1	50
2257	Ott	1	50	1	50	—	2	2307	Ott	1	50	1	50	1	50
2258	Ott	1	50	1	50	—	2	2308	Ott	1	50	1	50	1	50
2259	Ott	1	50	1	50	—	2	2309	Ott	1	50	1	50	1	50
2260	Ott	1	50	1	50	—	2	2310	Ott	1	50	1	50	1	50
2261	Ott	1	50	1	50	—	2	2311	Ott	1	50	1	50	1	50
2262	Ott	1	50	1	50	—	2	2312	Ott	1	50	1	50	1	50

N:	Summa ℔	ß	und zwar Einnahme ℔	ß	Ausgabe ℔	ß
Trans.	370,361.	6.	320,398.	6.	49,962.	—
2247.	1031.	4.	1000.	—	31.	4.
2248.	305.	8.	300.	—	5.	8.
2249.	4.	9.	4.	8.	—	1.
2250.	50.	15.	50.	—	—	15.
2251.	330.	1.	325.	—	5.	1.
2252.	101.	9.	100.	—	1.	9.
2253.	8.	—	7.	14.	—	2.
2254.	101.	9.	100.	—	1.	9.
2255.	107.	13.	105.	5.	2.	8.
2256.	40.	6.	40.	—	—	6.
2257.	506.	8.	500.	—	6.	8.
2258.	1031.	4.	1000.	—	31.	4.
2259.	404.	3.	400.	—	4.	3.
2260.	15.	3.	15.	—	—	3.
2261.	115.	13.	115.	—	—	13.
2262.	236.	2.	234.	5.	1.	13.
2263.	302.	5.	300.	—	2.	5.
2264.	238.	13.	237.	9.	1.	4.
2265.	50.	4.	50.	—	—	4.
2266.	100.	8.	100.	—	—	8.
2267.	50.	4.	50.	—	—	4.
2268.	30.	3.	30.	—	—	3.
2269.	201.	1.	200.	—	1.	1.
2270.	10.	1.	10.	—	—	1.
2271.	40.	3.	40.	—	—	3.
2272.	284.	10.	267.	—	17.	10.
2273.	60.	2.	60.	—	—	2.
2274.	30.	1.	30.	—	—	1.
2275.	20.	1.	20.	—	—	1.
2276.	60.	2.	60.	—	—	2.
2277.	15.	1.	15.	—	—	1.
2278.	25.	1.	25.	—	—	1.
2279.	15.	1.	15.	—	—	1.
2280.	62.	11.	62.	8.	—	3.
Latus:	376,348.	9.	326,267.	7.	50,081.	2.

N:	Summa ℔	ß	und zwar Einnahme ℔	ß	Ausgabe ℔	ß
Trans.	376,348.	9.	326,267.	7.	50,081.	2.
2281.	100.	4.	100.	—	—	4.
2282.	50.	2.	50.	—	—	2.
2283.	200.	8.	200.	—	—	8.
2284.	125.	5.	125.	—	—	5.
2285.	25.	1.	25.	—	—	1.
2286.	25.	1.	25.	—	—	1.
2287.	300.	—	300.	—	—	—
2288.	3.	8.	3.	8.	—	—
2289.	12.	8.	12.	8.	—	—
2290.	5.	—	5.	—	—	—
2291.	5.	—	5.	—	—	—
2292.	384.	—	384.	—	—	—
2293.	75.	—	75.	—	—	—
2294.	12.	8.	12.	8.	—	—
Su:	377,672.	6.	327,589.	15.	50,082.	7.

Balance.

Am 1. Januar 1866 war die Kasse ch. Vorgemäß an Kassenbestand pflichtig: 325,652 ℔ 14 ß.

Die seitdem im Laufe des Jahres 1866 gemachten Einnahmen betragen: 48,110. 13.

Mithin: 373,542 ℔ 1 ß.

Davon sind im Jahre 1866 an Ausgaben gemäß Ausgabe-Etat verausgabt: 50,047. 14.

verbleiben als Bestand: 327,589 ℔ 15 ß 7 ₰.

Am 1. Januar 1867 hat die Deichkasse an ausstehenden Kapitalien zu stehen und zu fordern:

N:	Betrag ℔	ß	N:	Betrag ℔	ß	N:	Betrag ℔	ß	N:	Betrag ℔	ß	N:	Betrag ℔	ß
4.	500.	—	Trans.	82,367.	4.	Trans.	127,207.	4.	Trans.	180,890.	4.	Trans.	209,552.	12.
16.	1000.	—	102.	1050.	—	229.	11,600.	—	314.	700.	—	424.	200.	—
17.	500.	—	108.	800.	—	230.	750.	—	315.	400.	—	425.	600.	—
19.	300.	—	115/611	400.	—	232.	18,000.	—	318.	150.	—	429.	350.	—
20.	20,425.	—	117.	225.	—	238.	250.	—	319.	3300.	—	430.	800.	—
23.	1180.	—	120.	650.	—	240.	2400.	—	320.	1600.	—	431.	1350.	—
26.	1050.	—	121.	375.	—	242.	350.	—	325.	50.	—	433.	4800.	—
32.	3750.	—	125.	1425.	—	244.	600.	—	327.	1100.	—	434.	250.	—
37.	12,150.	—	126.	250.	—	247.	550.	—	328.	687.	8.	435.	300.	—
39.	850.	—	127.	3540.	—	246.	431.	4.	331.	600.	—	438.	1200.	—
40.	10,750.	—	129.	550.	—	252.	1000.	—	334.	700.	—	440.	400.	—
45.	15,800.	—	132.	100.	—	254.	1100.	—	335.	1000.	—	443.	650.	—
48.	700.	—	140.	450.	—	255.	175.	—	336.	2100.	—	444.	5500.	—
49.	600.	—	141.	1250.	—	258.	1100.	—	341.	800.	—	445.	75.	—
50.	500.	—	142.	6300.	—	259.	350.	—	393.	100.	—	446.	2900.	—
51.	275.	—	149.	600.	—	260.	400.	—	394.	200.	—	447.	700.	—
56.	1300.	—	156.	600.	—	261.	150.	—	396.	300.	—	449.	300.	—
58.	699.	12.	161.	300.	—	262.	600.	—	397.	75.	—	450.	1200.	—
61.	400.	—	165.	350.	—	265.	150.	—	399.	350.	—	451.	500.	—
63.	150.	—	166.	1700.	—	270.	5600.	—	400.	6700.	—	452.	100.	—
71.	350.	—	167.	1700.	—	277.	101.	12.	401.	1000.	—	455.	800.	—
72.	700.	—	190.	3800.	—	283.	2350.	—	402.	250.	—	457.	600.	—
78.	2800.	—	192.	225.	—	286.	650.	—	405.	100.	—	459.	1500.	—
82.	900.	—	202.	7550.	—	299.	37.	8.	406.	200.	—	460.	1856.	4.
85.	450.	—	204.	1200.	—	302.	1587.	8.	409.	1500.	—	461.	2000.	—
88.	700.	—	209.	600.	—	304.	300.	—	411.	350.	—	464.	2000.	—
89.	1500.	—	211.	1575.	—	305/620	900.	—	413.	350.	—	466.	200.	—
94.	1100.	—	221.	25.	—	308.	1400.	—	415.	800.	—	467.	13900.	—
96.	500.	—	226.	5450.	—	311.	650.	—	420.	2600.	—	468.	2000.	—
97.	487.	8.	227.	1800.	—	312.	150.	—	422.	600.	—	469.	13500.	—
Lat.	82,367.	4.	Lat.	127,207.	4.	Lat.	180,890.	4.	Lat.	209,552.	12.	Lat.	270,084.	—

Kreisarchiv Stormarn E103
Gefördert durch die Deutsche Forschungsgemeinschaft (DFG) - Projektnummer 415708552

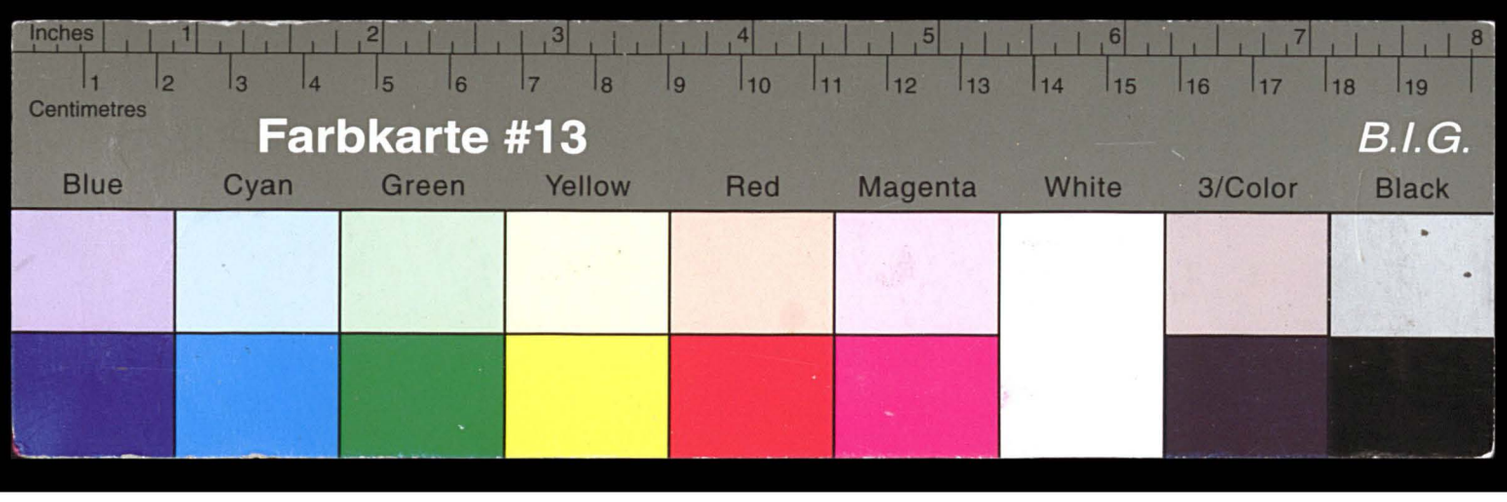

Kreisarchiv Stormarn E103

Gefördert durch die Deutsche Forschungsgemeinschaft (DFG) - Projektnummer 415708552

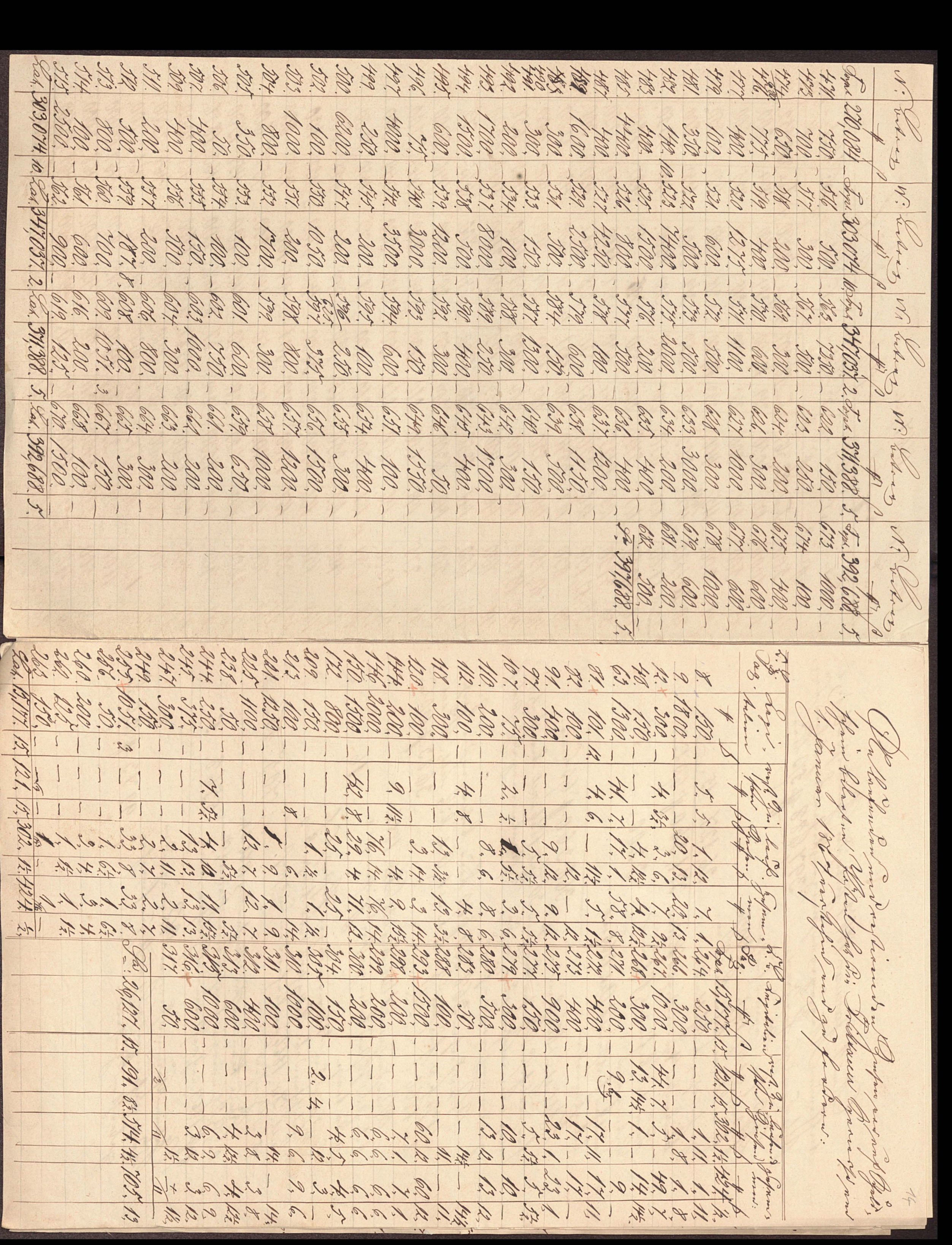

Kreisarchiv Stormarn E103

Gefördert durch die Deutsche Forschungsgemeinschaft (DFG) - Projektnummer 415708552

Farbkarte #13
B.I.G.
Blue Cyan Green Yellow Red Magenta White 3/Color Black

Kreisarchiv Stormarn E103

Gefördert durch die Deutsche Forschungsgemeinschaft (DFG) - Projektnummer 415708552

Am 1. Januar 1867 restirten an Miethe.
bis 1866 fällig gewesene Zinsen von provisorischen
Kapitalien . . . . . 5568 ℛ 5 ß 2 ₰.

Am 24. Februar 1867 restirten
Kaufgelder:

Lfd. 8. Hellhofbesitzer H. H. Kingelmann in Grossensee . . . 144 ℛ bez. 7. Jan. 1868.
" 12. Hofbesitzer Chr. Mammahardt in Trittau . . . 473. 5 ß bez. 15. Sept. 1867.
" 37. } Wwe. Lydekam in Wittsahre 839. —.
" 150. }
" 192. }
" 62. Kätner Martens in Altbistorf 30. — bez. 26. Juli 1867.
" 63. Johann C. Pennollw Insel 1: 668. —
" 148. Privatlehrer H. F. Pennollw in Kuhsensee: 553. 8. bez. d. 28. Febr. 1867.
" 161. Kätner J. H. Bolling in Altbistorf 16. — bez. d. 31. März 1867.
" 250. Hellbader H. H. Narecke in Eichede . . . 140. — bez. d. 1. März 1867.

2763 ℛ 13 ß

Abgetragen sind seit dem 1. Januar 1867. . 2804. 8.

Ausfallende Zinsen . . . . . 5568 ℛ 5 ß 2 ₰.

Balance.

Am 1. Januar 1866 betrugen die bestehenden Capitalien:	375,613 ℔ 5 ß Cour.
Davon sind im Jahre 1866 abgezahlt bezahlt:	21,315. – . .
	354,298 ℔ 5 ß Cour.
Dagegen sind im Jahre 1866 neu dazu geliehen worden:	43,390. – . .
Mithin hat sich das Capital zu jener bezeichneten Capitalien am 1. Jan. 1867 zu belaufen und stehen noch bei Schuldnern	397,688 ℔ 5 ß Cour.

Kreisarchiv Stormarn E103
Gefördert durch die Deutsche Forschungsgemeinschaft (DFG) - Projektnummer 415708552

Notaten

zur Rechnung der Sparcasse des Amts Trittau für das Jahr vom 1. Januar bis 31. Decbr. 1866.

Notat 1.

Die Rechnung ist in allen einzelnen Cautionen, sowohl hinsichtlich der Stell-gebliebenen Einzahlungen, als auch der ausgeliehenen Capitalien und rückbaren Zinsen von belegten Capitalien; nur auf der Ausgabe an zurück bezahlten Einlagen, und an bezahlten Zinsen auf nicht belegte Capitalien, richtig befunden.

Vorstehendes Attest betrifft die Richtigkeit der Rechnungsführung. Ein Notat ist es, es bedarf deshalb keiner Beantwortung.

ad Not. 2.

Es scheint, die am 3 Nov. 1867 erfolgte Abzahlung der quest. Schuldverschreibung erledigt.

Notat 2.

Laut Schuldverschreibung vom 12. September 1854 schuldet der vormalige hiesige Wirthschaftsbesitzer J. H. Holst an die Sparcasse des Amts Trittau ein Darlehn von 800 Rbt. – 1200 Mk., nachdem die Hälfte gesetzlich Capitalien bereits soll abgezahlt sein.

Kreisarchiv Stormarn E103
Gefördert durch die Deutsche Forschungsgemeinschaft (DFG) -
Projektnummer 415708552

der Fortsetzung des Justizrath Wellemann selbst für diese Summe die Bürgschaft übernommen haben wovon jedoch das Schuldbekenntniß erhalten soll.

Der Schuldner J. H. Holst ist schon seit einigen Jahren verstorben, sein Besitz bereits in die 2te Hand übergegangen und eine Obligation für die Schuld von Theilen der Jungfrau, der Wittwe E. Holst ist auf diesem Dokument nicht vorhanden, ob daß die Obligation dieser Schuld von Seiten der verwittweten Madame E. Holst vom späteren Mitbürgen, den zu gewinnen, jetzt vorzüglich zu beschaffen, eventuell das Capital einzuziehen sein.

Zu Notat 3.

Ebenfalls befindet sich unter den Schuldbekenntnissen ein Schuldschein des Müllermeisters J. W. Holst zur Aumühle dat. 22ten Februar 1856 auf 1500 Mk für welche der jetzt verstorbene Müllerbesitzer J. H. Holst die selbstschuldige Bürgschaft übernommen und nach dem Tode des Hauptschuldners am

Zu Notat 3.

Es wird dem Notat hinzugefügt werden.

dem 25ten August 1862 die Forderung des Schuldners als eigene Schuld anerkannt hat. Aus welchen Gründen befindet sich die Obligation der Schuldscheine und der Forderung nicht, und dürfte uns diese jetzt zu beschaffen oder das Capital zu kündigen sein.

Notat 4.

Die Hauptsache am Schlusse des Jahres 1866 schuldig gewesen . . . . . 377,677 Rt 6 ß
aus unserem Vermögen bestreitet dagegen . . . . . 409,076 „ 5½
sie hat mithin ein Vermögen von . 31,403 „ 15½

Zu Notat 4.

Lediglich keine Anmerkung.

Münster

Trittau den 11ten Oktobr 1867.

Sein
beauftragter Kassen

Da bezüglich des in Notat 3 erwähnten Schuldscheines, von dem Notat keine Kenntniß erhalten hat, die Mutter E. Holst sich, als Hauptbesitzer des Stückes in Hamfelder Feldmark, der selbstschuldigen Bürgschaft bestellt hat; die Fassung des Notats 2 bezüglich der Angabe der Erbschaftsschuldigkeit Seitens der Kinder wird, so ist es mir Dasein nicht weiter nachtheilig.

Trittau in der Hauptversammlung der Herren Interessenten, d. 23. Feb. 1868.

[illegible] [illegible] Wiese [illegible] Bahmer
[illegible] C. Zimmerman F. Schneider [illegible] Kramp
H. Rellingen [illegible] Hattingen [illegible]

Farbkarte #13
B.I.G.
Blue Cyan Green Yellow Red Magenta White 3/Color Black

Kreisarchiv Stormarn E103

Gefördert durch die Deutsche Forschungsgemeinschaft (DFG) - Projektnummer 415708552

Eingang
des Stadtamts
1866
Oct.
Stormarn

27

Kreisarchiv Stormarn E103
Gefördert durch die Deutsche Forschungsgemeinschaft (DFG) - Projektnummer 415708552

Rechnung pro 1866 nebst Anlagen.

Verzeichniß

der für das Jahr vom 1. October 1865 bis 1. October 1866 fällig gewordenen und zu zahlenden Zinsen der Frittauer Sparcasse.

Nr. der Lit. Buchs	Namen und Wohnort der Debitoren.	Capital Thlr.	Sgr.	Zinsfuß %	Zinsen Thlr.	Sgr.	Wann bezahlt	Bezahlte Zinsen Thlr.	Sgr.
1.	Küfner J. L. Wendt in Grönhorst	500.	—	4.	20.	—	d. 9. Oct. 66.	20.	—
2.	— J. H. Lührtzen in Grossenau	1000.	—	4.	40.	—	d. 21. Oct. 66.	40.	—
3.	Ackerer Heinrich Hertz zu Grand. Feld	500.	—	4.	20.	—	d. 7. Oct. 66.	20.	—
4.	— J. H. Stapelfeldt ibid.	300.	—	4.	12.	—	d. 21. Oct. 66.	12.	—
5.	Pächter Rudolph Dr. Wegner in Altrahlstedt	20,425.	—	4.	817.	—	d. 22. Jan. 67.	817.	—
6.	Küfner H. J. H. Schwartz zu Hilmersdorf	1180.	—	4.	47.	4.	d. 6. Jan. 67.	47.	4.
7.	Ackerer Johann Anna W. C. Lüdemann zu Grand. Feld.	1050.	—	4.	42.	—	d. 7. Oct. 66.	42.	—
8.	Gastwirth H. H. Jüngelmann in Grossenau	3600.	—	4.	144.	—	d. 10. Jan. 68.	144.	—
9.	— d. Kaufmann C. F. Schneider in Frittau	10350.	—	4.	414.	—	d. 17. Feb. 67.	414.	—
10.	Gastwirth H. H. Martinsen zu Stellmoor.	850.	—	4.	34.	—	d. 7. Oct. 66.	34.	—
11.	Gastwirth H. C. Paepke in Lütjenmoor für 8950 ℛ auf Haus 1500 ℛ Wert.	10450.	—	4.	398.	—	d. 27. Oct. 1866	398.	—
12.	Gastwirth C. H. R. v. Marnsholz in Frittau für 11500 ℛ auf Haus 4000 ℛ Wert. aufgekündigt 4 Wochen 1. Oct.	15500.	—	4.	473.	5.	d. 15. Sept. 1867.	473.	5.
13.	Ackerer Bruggmann zu Lütjenmoor Feld.	700.	—	4.	28.	—	d. 29. Sept. 66.	28.	—
14.	Ackerer J. H. Burmeister zu Grand. Feld.	600.	—	4.	24.	—	d. 7. Oct. 66.	24.	—
15.	Küfner H. H. Frese in Nahe.	500.	—	4.	20.	—	d. 18. Oct. 66.	20.	—
16.	— J. H. Möller ibid.	275.	—	4.	11.	—	d. 18. Oct. 66.	11.	—
17.	Pächter Franz J. Eggers in Rantzau	1300.	—	4.	52.	—	d. 2. Dec. 66.	52.	—
18.	Ackerer J. C. Stahmer zu Grand. Feld	699.	12.	4.	28.	—	d. 7. Oct. 66.	28.	—
19.	J. H. und H. J. Ferk in Nahe.	400.	—	4.	16.	—	d. 18. Oct. 66.	16.	—
20.	Ackerer Heinrich Körner in Grossenau	150.	—	4.	6.	—	d. 7. Oct. 66.	6.	—
21.	— J. H. F. Jetzi in Grönhorst	350.	—	4.	14.	—	d. 7. Oct. 66.	14.	—
22.	— D. L. Jenkel zu Grand. Feld aufgekündigt 1 Monat 4 Wochen 1. Nov. 1866.	700.	—	4.	28.	—	d. 22. Dec. 66.	28.	—
		Latus			2688.	9.			

Kreisarchiv Stormarn E103
Gefördert durch die Deutsche Forschungsgemeinschaft (DFG) - Projektnummer 415708552

Lfd. Nr.	Namen und Wohnort der Debitoren	Kapital ℛ	ß	Zinsen ℛ	ß	Datum bezahlt	bezahlte Zinsen ℛ	ß
	Transp.			2088.	9.			
23.	Hellhöfner H. F. Burmeister in Trittau	1800.	—	4.	72.	— d. 23 Oct. 66.	72.	—
24.	Colgrüner J. H. Bartels in Todendorf f. 700 ℛ aus Kapital: 28 ℛ 6 ℛ 12 ß; f. 200 ℛ	900.	—	4.	34.	11. d. 24 Oct. 66.	34.	11.
25.	Hellhöfner J. H. Schlinkhagen in Grönwohld	450.	—	4.	18.	— d. 2 Dec. 66.	18.	—
26.	Kätner Claus Wrage in Nahe	700.	—	4.	28.	— d. 4 Nov. 66.	28.	—
27.	Kätner Cl. H. Westphalz Dwerkathen	1500.	—	4.	60.	— d. 13 Oct. 66.	60.	—
28.	Wtwe. Chr. Anna Christina Rohr, verehelichte verw. Lassau in Bornhorst	1100.	—	4.	44.	— d. 7 Oct. 66.	44.	—
29.	Colgr. u. Hellhöfner J. F. Wilhoeft in Sprenge	500.	—	4.	20.	— d. 11 Dec. 66.	20.	
30.	„ H. J. H. F. Purcer in Heistorf	487. 8.	4.	19.	8.	d. 4 Nov. 66.	19.	8
31.	Ankäufer Böttcher zu Grand Seid	1050.	—	4.	42.	— d. 20. Jan. 67.	42.	—
32.	— Bohlke in Trittau	800.	—	4.	32.	— d. 7 Oct. 66.	32.	—
33.	Colgr. J. C. Schmidt, Wtwe. Trittau	350.	—	4.	14.	— d. 2 Dec. 66.	14.	—
34.	„ H. H. Tiedjen [illegible] in Todendorf	225.	—	4.	9.	— d. 4 Nov. 66.	9.	—
35.	Hellhöfner Joh. Kröger in Grossensee	650.	—	4.	26.	— d. 14 Nov. 66.	26.	—
36.	Ankäufer J. H. C. Sparr in Reinfeld	375.	—	4.	15.	— d. 24 Sept. 66.	15.	—
37.	Colgr. Tischler F. Schacht in Breiten Berkenhorst	1425.	—	4.	57.	— d. 5 Feb. 67.	57.	—
38.	Ank. Wenk [illegible] in Altenhof F.	250.	—	4.	10.	— d. 14 Dec. 66.	10.	—
39.	Hellhöfner J. H. Meyners in Eichede	3540.	—	4.	141.	10. d. 20 Oct. 66.	141.	10.
40.	Ank. J. J. Westphal zu Grand Seid	550.	—	4.	22.	— d. 7 Oct. 66.	22.	—
41.	Kirchhofs. Witten zu Bollmoor	100.	—	4.	4.	— d. 4 Nov. 66.	4.	—
42.	Hellhöfner Tischler Cl. Möller in Nahe	450.	—	4.	18.	— d. 18 Oct. 66.	18.	—
43.	Colgrüner F. C. C. Reiss in Trittau	1250.	—	4.	50.	— d. 4 Nov. 66.	50.	—
44.	— W. Hinsch in Trittau f. 5000 ℛ aus 17 Kap.: 200 ℛ; f. 1300 ℛ 6½ Mo.: 28 ℛ 8 ß; 228 ℛ 3 ß	6300.	—	4.	228.	3. d. 2 Dec. 66.	228.	3
45.	Grby. Liz. Meßmer in Trittau	600.	—	4.	24.	— d. 7 Oct. 66.	24.	—
46.	Ank. J. J. F. Lohrendorf in Grossensee	600.	—	4.	24.	— d. 20 Sept. 66.	24.	—
47.	Grby. Anna Maria Gehrken in Todendorf	300.	—	4.	12.	— d. 4 Nov. 66.	12.	—
48.	„ H. W. R. Pommerenke bei Trittau	200.	—	4.	8.	— d. 4 Nov. 66.	8.	—
49.	Hellhöfner H. H. Labelstein in Meiendorf	1700.	—	4.	68.	— d. 19. Jan. 1867.	68.	—
50.	Grby. J. R. Jürgens zu Bollmoor	1750.	—	4.	70.	— d. 4 Nov. 66.	70.	—
51.	Kätner J. H. Glaselfeld in Sprenge	150.	—	4.	6.	— d. 7 Oct. 66.	6.	—
52.	½ Hf. J. H. Meerdes in Grönwohld	3800.	—	4.	152.	— d. 25 Sept. 66.	152.	—
53.	½ Hf. J. C. Stahmer in Nathel	225.	—	4.	9.	— d. 24 Oct. 66.	9.	—
	Saldo:				4026.	9.		

Lfd. Nr.	Namen und Wohnort der Debitoren	Kapital ℛ	ß	Zinsen ℛ	ß	Datum bezahlt	bezahlte Zinsen ℛ	ß
	Transport.			4026.	9.			
54.	Hellhöfner J. H. Bobsein in Heistorf	1550.	—	4.	302.	— d. 3 Dec. 67.	302.	—
55.	Kätner u. Grby. H. H. Gaben in Kalkhagen f. 700 ℛ aus Kap.: 28 ℛ; f. 500 ℛ 8. 52 ℛ	1200.	—	4.	36.	6. d. 22 Oct. 66.	36.	6
56.	Ankäufer C. C. Lingelmann in Trittau	600.	—	4.	24.	— d. 7 Oct. 66.	24.	—
57.	Hellhöfner Kätner Kupferschmiedebesitzer	1575 ℛ	—	4.	63 ℛ			
150.	Hellhöfner H. Lüdekum Wtwe. in Witzhave	12000.	—	4.	480.	839 ℛ		
192.	Hellhöfner (Tuchfabrik) in Wandsbeck	7400.	—	4.	296.			
58.	Ankäufer Wtwe. Labelstein in Lütjensee	25.	—	4.	1.	— d. 27 Oct. 66.	1.	—
59.	Hellhöfner J. H. Stamberg in Witzhave	5450.	—	4.	218.	— d. 12. Dec. 66.	218.	
60.	Kätner H. L. Sohlmann in Siercksdorf	1800.	—	4.	72.	— d. 7 Oct. 66.	72.	—
61.	Gebr. Fischer in Lassel nämlich f. 1600 ℛ aus Kap.: 64 ℛ; f. 10000 ℛ 8 Mo.: 316 ℛ 8 ß 4 ℛ 4 ß	11600.	—	4.	380.	11. d. 15 Oct. 66.	397.	5.
62.	Kätner H. H. Martens in Heistorf	750.	—	4.	30.	— d. 20 Jan. 1867.	30.	—
63.	Hellhöfner C. Peemöller in Heistorf	16700.	—	4.	668.	— [illegible]	[illegible]	[illegible]
64.	Grby. H. H. Chr. Rickus in Sprenge	250.	—	4.	10.	— d. 24 Oct. 66.	10.	—
65.	Hellhöfner J. F. Lassau Erben in Bergstedt (Erbpr. Schmidt)	2400.	—	4.	96.	— d. 10 Nov. 66.	96.	—
66.	Ank. Pächter J. H. Behnke in Trittau	350.	—	4.	14.	— d. 4 Nov. 66.	14.	—
67.	Kätner Ankäufer Th. Schuldt in Altrahlstedt	600.	—	4.	24.	— d. 10 Jan. 67.	24.	—
68.	Colgrüner J. H. Martens in Fuhlsbüttel	550.	—	4.	22.	— d. 20 Nov. 66.	22.	—
69.	— C. H. Stoffer zu Rahlstedt	431.	4.	4.	17.	4. d. 13 Oct. 66.	17.	4.
71.	— Wtwe. Rathmann in Trittau	1000.	—	4.	40.	— d. 4 Nov. 66. d. 16. Dec. 66. d. 7 Oct. pro rata	20. 20.	—
72.	— C. H. F. Bukas in Gölm	1100.	—	4.	44.	— d. 22. Oct. 66.	44.	—
73.	— H. F. Kröger Stadt in Todendorf	175.	—	4.	7.	— d. 4 Nov. 66.	7.	—
74.	Kätner C. H. W. Schulz bei Trittau	1100.	—	4.	44.	— d. 13 Feb. 67.	44.	—
75.	Colgrüner H. H. Schmuser zu Todendorf	350.	—	4.	14.	— d. 7 Oct. 66.	14.	—
76.	Kätner Hinr. Stahmer in Grönwohld	400.	—	4.	16.	— d. 2. Jan. 67.	16.	—
77.	Ankäufer Koster in Grossensee	150.	—	4.	6.	— d. 7 Oct. 66.	6.	—
78.	Kätner C. H. Wilhoeft in Heistorf	600.	—	4.	24.	— d. 7 Oct. 66.	24.	—
79.	Ankäufer C. F. Krecker in Sprenge	150.	—	4.	6.	— d. 7 Oct. 66.	6.	—
80.	Hellhöfner C. H. F. Wagner in Meiendorf	5600.	—	4.	224.	— d. 6 Jan. 67.	224.	—
82.	½ Hf. H. H. Peemöller in Sprenge.	2250.	—	4.	90.	— d. 18 Oct. 66.	90.	—
83.	Ankäufer C. H. Kröger in Grossensee	650.	—	4.	26.	— d. 4 Nov. 66.	26.	—
85.	Kätner Hamann in Grande.	1587. 8.	4.	63. 2/3	8.	d. 18 Nov. 66.	63.	8.
	Saldo:			4385.	6.			

Kreisarchiv Stormarn E103
Gefördert durch die Deutsche Forschungsgemeinschaft (DFG) -
Projektnummer 415708552

Seite des Hauptbuchs	Namen und Wohnort der Debitoren	Kapital ℳ	₰	Zinsen ℳ	₰	Wann bezahlt	Bezahlte Zinsen ℳ	₰
	Transport			385.	6.			
86. 165.	Ackerer Hr. Joch. Fischer in Grammelsdorf f. 300 ℳ auf Jahre 12 ℳ 87 ℳ 8 ₰ f. 200 ℳ Wechsel 7 ℳ 44 ℳ 8 ₰ 500 ℳ 19 ℳ 44 ₰ 8 ₰	500.	—	19.	4. 1.	s. 4 Nov. 66.	19.	5.
87.	Ackerer u. Küfner Hr. F. A. Mahnke in Raustorf	900.	—	36.	—	s. 7 Oct. 66.	36.	—
88.	Lr. Dem. Gastw. C. Hr. Schmidt in Grönau	1400.	—	56.	—	s. 7 Oct. 66.	56.	—
89.	Ackerer Hr. Hr. Fried. Siemers in Trittau	650.	—	26.	—	s. 7 Oct. 66.	26.	—
90.	Erbpächter W. H. Wessel in Todendorf	150.	—	6.	—	s. 21 Oct. 66.	6.	—
91.	Lr. Ludw. J. Hr. M. Seemann in Bollmoor	300.	—	12.	—	s. 18 Nov. 66.	12.	—
92.	Ackerer Hr. F. Zingelmann in Kuhsmühlen	400.	—	16.	—	s. 4 Nov. 66.	16.	—
93.	— „ Geerdts in Trittau	150.	—	6.	—	s. 4 Nov. 66.	6.	—
94.	Küfner u. Gastw. C. D. Müller in Trittau	3300.	—	132.	—	s. 5 Jan. 67.	132.	
95.	Küfner J. F. Hr. Dehn in Dwerkathen f. 600 ℳ auf 1 Jahr 24 ℳ f. 1000 ℳ 1/2 Jahr 25 ℳ 9 ₰	1600.	—	49.	9.	s. 4 Nov. 66.	49.	9
96.	Ackerer J. Hr. W. Bussell in Witzhave	50.	—	2.	—	s. 4 Nov. 66.	2.	—
97.	— „ Hr. C. Eggers in Grossensee	800.	—	32.	—	s. 18 Nov. 66.	32.	—
98.	Gutspächter Adr. mit Hinsch in Grossensee jetzt Schulzen	687.	8.	27.	8.	s. 20 Oct. 66.	27.	8.
99.	Erbpächter Marcellus Hahn in Todendorf	600.	—	24.	—	s. 30 Sept. 66.	24.	—
100.	Gutsp. C. Hr. Meiners in Eichede	700.	—	28.	—	s. 7 Oct. 66.	28.	—
101.	Küfner C. Hr. Reinke in Altrahlstedt	1000.	—	40.	—	s. 21 Oct. 66.	40.	—
102.	— „ Gebrüder in Hoisdorf jetzt Eggers	2100.	—	84.	—	s. 7 Oct. 66.	84.	—
103.	Erbpächter J. F. Koch in Trittau	650.	—	26.	—	s. 24 Oct. 66.	26.	—
104.	Ack. Rathmann J. F. Peters in Lassel	100.	—	4.	—	s. 13 Oct. 66.	4.	—
105.	Erbpächter Hr. Hr. F. Küster in Todendorf	200.	—	8.	—	s. 21 Oct. 66.	8.	—
106.	Ackerer J. F. Fracht in Lassel	300.	—	12.	—	s. 4 Nov. 66.	12.	
108.	Fuhrhalter C. Scharnberg in Trittau	350.	—	14.	—	s. 7 Nov. 66.	14.	—
109.	Tonnenfabrikant Hr. Hr. L. Gerdau in Grönwald f. 4300 ℳ auf 17 Jahre 172 ℳ 2400 ℳ 10 Mon. 38 ℳ 6700 ℳ 210 ℳ	6700.	—	228.	—	s. 6 Jan. 67.	228.	—
110.	Erbpächter J. F. W. Ludemann in Hohenhain	800.	—	32.	—	s. 21 Oct. 66.	32.	—
111.	— „ Hr. Schacht in Kohlshagen	250.	—	10.	—	s. 30 Sept. 66.	10.	—
113.	— „ J. F. Ehlers in Kuhsmühlen Trittau	200.	—	8.	—	s. 21 Oct. 66.	8.	—
114.	Müllerbesitzer J. H. D. Hölck in Gehlsdorf (Filial in Wittenbek)	1500.	—	4½.	67½.	s. 16 Sept. 66.	67.	8.
	Latus			8391.	4.			

Seite des Hauptbuchs	Namen und Wohnort der Debitoren	Kapital ℳ	₰	Zinsen ℳ	₰	Wann bezahlt	Bezahlte Zinsen ℳ	₰
	Transport			8391.	4.			
115.	Ackerer Hr. H. L. Holst in Eichede	350.	—	14.	—	s. 21 Oct. 66.	14.	—
116.	Kätner Heinrich Borsemann in Hoisdorf	350.	—	14.	—	s. 21 Oct. 66.	14.	—
117.	Schmied J. F. Langhuse in Lassel (Fr. Martens)	800.	—	32.	—	s. 4 Oct. 66.	32.	—
118.	Erbpächter J. H. R. Martens in Grönwald	2300.	—	92.	—	s. 22 Dec. 66.	92.	—
119.	Gutsp. Hr. F. Bartels in Todendorf	450.	—	18.	—	s. 7 Oct. 66.	18.	—
120.	Ack. C. D. C. Wilhelmsen in Bollmoor	100.	—	4.	—	s. 26 Oct. 66.	4.	—
121.	Gutsp. C. H. Stoffers in Kohlshagen	600.	—	24.	—	s. 10 Nov. 66.	24.	—
123.	Ackerer J. F. Reise in Grossensee	350.	—	14.	—	s. 4 Nov. 66.	14.	—
124.	— „ J. H. Heitmann in Trittau	800.	—	32.	—	s. 6 Jan. 67.	32.	—
125.	Küfner J. H. Bert in Oldenfelde	1350.	—	54.	—	s. 17 Oct. 66.	54.	—
126.	Gastw. C. F. J. Wolff in Bergstedt	4800.	—	192.	—	s. 7 Oct. 66.	192.	—
127.	Ack. Hr. H. F. Zingelmann in Hoisdorf	250.	—	10.	—	bis 29 Nov.	10.	—
128.	Erbp. Anna Dorothea Wulff in Witzhave	300.	—	12.	—	s. 21 Oct. 66.	12.	—
129.	Kaufm. N. F. Sannemann in Stavenhagen	1200.	—	48.	—	s. 7 Oct. 66.	48.	—
130.	Erbpächter Margr. Dor. Brockmüller in Eichede	400.	—	16.	—	s. 7 Oct. 66.	16.	—
131.	Küfner C. Hr. Gärers in Meiendorf	650.	—	26.	—	s. 4 Nov. 66.	26.	—
132.	Gutspächter H. F. Ahrens in Heilbrook	5500.	—	220.	—	s. 7 Oct. 66.	220.	—
133.	Gutsp. C. Hr. Buck in Todendorf	75.	—	3.	—	s. 4 Nov. 66.	3.	—
134.	Ackerer J. F. Hr. Schaw in Grönwald f. 1900 ℳ auf 17 Jahre 76 ℳ 1000 ℳ 5 Mon. 16 ℳ 11 ₰ 2900 ℳ 92 ℳ 11 ₰	2900.	—	92.	11.	s. 20 Oct. 66.	92.	11.
135.	Erbpächter J. D. Pahlen in Neuhaus in Trittau	700.	—	28.	—	s. 7 Oct. 66.	28.	—
136.	— „ Hr. J. Hr. Stuhlmacher in Trittau f. 200 ℳ auf 17 Jahre 8 ℳ 100 ℳ 5 Mon. 2 ℳ 11 ₰ 300 ℳ 11 ℳ 11 ₰	300.	—	11.	11.	s. 15 Oct. 66.	11.	11.
137.	Erbp. J. J. R. Böttger in Kothel	1200.	—	48.	—	s. 4 Nov. 66.	48.	—
138.	— „ J. C. Niese in Witzhave Hofstelle	500.	—	20.	—	s. 3 Dec. 66.	20.	—
139.	Ack. P. J. Gehrken in Todendorf	100.	—	4.	—	s. 21 Oct. 66.	4.	—
140.	Erbp. C. D. Berold in Grossensee	800.	—	32.	—	s. 29 Sept. 66.	32.	—
142.	Ack. J. H. Gülen in Eichede	600.	—	24.	—	s. 7 Nov. 66.	24.	—
143.	Erbpächter Fritz Lieb in Hamburg f. Holzhof in Trittau	1500.	—	67.	8.	bis s. 16 Sept. 66.	67.	8.
144.	Erbp. Hr. C. Hr. Ahrholz in Raustorf	1656.	4.	66½.	4.	s. 3 Oct. 67.	66.	4.
						Latus	9610.	6.

Anm. und 10 ℳ 21 Dec. 1866.

Laufende Nr. der Liste	Namen und Wohnort der Interessenten	Capital Thlr	Sgr	Zinsen Thlr	Sgr	Wann bezahlt	Bezahlte Zinsen Thlr	Sgr
	Transport			9610.	6.			
145.	Landw. C. Maas in Altrahlstedt	2000.	—	4.	80.	—	d. 5. Oct. 1866.	80. —
146.	Ackerm. C. J. Ludemann in Bullmoor	200.	—	4.	8.	—	d. 13. Oct. 1866.	8. —
147.	Pr. Hufe. H. F. Peemöller in Lutzensee	13900.	—	4.	553.	8.	d. 28. Feb. 67.	553. 8.
	ex p. 12,400 p. auf p. 496 p.							
	1500. 4½ ex. 67.8 p.							
	13,900 p. = 553.8 p.							
148.	Lagerist. Schwerdfeger in Bullenkoben	2000.	—	4.	80.	—	d. 7. Oct. 66.	80. —
	auf seinem Freihofe Besitz.							
150.	Wirt. Sydekum z. Wittl. Kupfermühle	v. Pag. 57.						
151.	Landwirth, Kämmerer v. Linstow Frittau	750.	—	4.	30.	—	d. 17. Feb. 1867	30. —
152.	Kätner C. H. Permien in Meinersdorf	700.	—	4.	28.	—	d. 4. Nov. 66.	28. —
153.	Ackerm. F. J. H. Holz Grandel	600.	—	4.	24.	—	d. 7. Oct. 66.	24. —
154.	Feldy. J. C. F. Hesch in Todendorf	775.	—	4.	31.	—	d. 20. Oct. 66.	31. —
155.	Ackerm. H. H. Wagner in Cassel.	400.	—	4.	16.	—	d. 13. Oct. 66.	16. —
156.	— C. H. Gehrmann, Heistorf	100.	—	4.	4.	—	d. 12. Oct. 66.	4. —
157.	Feldy. A. F. G. Römer in Todendorf	350.	—	4.	14.	—	d. 7. Oct. 1866.	14. —
158.	Ackerm. Amtmann Heidmann in Havarfeld	140.	10.	4.	5.	10.	d. 21. Oct. 1866.	5. 10.
159.	Feldy. C. H. C. Nohr in Rispendorf.	400.	—	4.	16.	—	d. 18. Nov. 66.	16. —
160.	Hufe. D. H. L. Evers in Mellhagen	4400.	—	4.	176.	—	d. 7. Oct. 1866.	176. —
161.	Kätner J. H. Rollin in Heistorf	400.	—	4.	16.	—	d. 11. März 1867.	16. —
162.	Erbm. H. H. Reimers in Rumpel	1600.	—	4.	64.	—	d. 21. Oct. 1866.	64. —
163.	Ackerm. v. Wellhoff in Mellhagen	300.	—	4.	12.	—	d. 7. Oct. 66.	12. —
164.	Feldy. J. H. C. Roeckt Krabburg Frittau.	300.	—	4.	12.	—	d. 7. Oct. 66.	12.
165.	Fischm. Glum z. Feldy. Frittau	200.	—	4.	8.	—	d. 7. Oct. 66.	8. —
166.	Hufe. J. H. Heesch in Rothel	1700.	—	4.	68.	—	d. 12. Oct. 66.	68. —
167.	Hufe. Witten in Cronshorst	1500.	—	4.	60.	—	d. 7. Oct. 66.	60.
168.	Erbm. H. H. Tiege in Rumpel	600.	—	4.	24.	—	d. 19. Jan. 67.	24.
169.	Ackerm. H. J. D. H. Kapelfeld in Heistorf.	75.	—	4.	3.	—	d. 21. Oct. 66.	3. —
170.	Hufner C. Reimers auf Kl. Bramfeld in Hude.	4000.	—	4.	160.	—	d. 29. Nov. 66.	160. —
171.	Ackerm. H. H. Hartzen in Heistorf	250.	—	4.	10.	—	d. 1. Nov. 66.	10. —
172.	Ackerm. u. Feldm. J. H. B. Wehlen in Grönwold	5400.	—	4.	216.	—	d. 11. Nov. 66.	216. —
	(incl. 2000 p. Nebenzinsen)							
173.	— H. H. Zinckmann in Dreihof Gibgelberg	100.	—	4.	4.	—	d. 7. Oct. 66.	4. —
		Latus:			11,333.	8.		

Laufende Nr. der Liste	Namen und Wohnort der Interessenten	Capital Thlr	Sgr	Zinsen Thlr	Sgr	Wann bezahlt	Bezahlte Zinsen Thlr	Sgr
	Transport			11,333.	8.			
174.	Kätner Joch. H. Bur Brahm in Ramstorf	1000.	—	4.	40.	—	d. 12. Feb. 66.	40. —
175.	Ackerm. Brokk in Lütgenrade	800.	—	4.	32.	—	29. Sept. 1866.	32. —
176.	Ackerm. H. W. L. Else in Heistorf.	350.	—	4.	14.	—	d. 12. Oct. 66.	14. —
177.	Feldy. H. J. Beerfadt in Kirchsel	50.	—	4.	2.	—	d. 8. Oct. 66.	2. —
178.	— Leutner Voropp in Frittau	400.	—	4.	16.	—	d. 16. Feb. 66.	16. —
179.	Kätner C. v. F. Theuer in Alt	400.	—	4.	16.	—	d. 18. Oct. 66.	16. —
180.	Erbm. J. J. H. Timmermann in Grönwold	200.	—	4.	8.	—	d. 24. Oct. 66.	8. —
181.	Erbm. J. J. H. Weber in Bergstedt	500.	—	4.	20.	—	d. 18. Feb. 66.	20. —
182.	— G. D. F. Kahler in Bergstedt.	800.	—	4.	32.	—	d. 27. Feb. 66.	32. —
183.	Pr. Hufe. C. H. Finnberg in Lütgenrade	100.	—	4.	4.	—	d. 11. Oct. 66.	4. —
184.	Feldy. J. D. Rix Lenzer Grosse in Frittau	2500.	—	4.	100.	—	d. 7. Oct. 66.	100. —
185.	Kätner Fischer in Lütgenrade	500.	—	4.	20.	—	d. 22. Nov. 66.	20. —
186.	— J. H. C. Wittje Tarmser Gut	300.	—	4.	12.	—	d. 2. Jan. 67.	12. —
187.	— H. H. Jacobsen in Ramstorf	200.	—	4.	8.	—	d. 21. Oct. 66.	8. —
188.	Feldy. J. H. Pöhlsen in Todendorf	400.	—	4.	16.	—	d. 16. Sept. 66.	16. —
189.	Pr. Hufe. J. J. H. Nohr in Witzhave	1275.	—	4.	51.	—	d. 7. Nov. 66.	51. —
190.	Ackerm. Fisch. J. H. Meyer in Aspendorf.	600.	—	4.	24.	—	d. 21. Oct. 66.	24. —
191.	— H. Stegemann, Nahe.	500.	—	4.	20.	—	d. 18. Oct. 66.	20. —
192.	Hufner Wm. Sydekum in Witzhave	v. Pag. 57.						
193.	— G. H. Riedmann in Aldenfelde	1500.	—	4.	60.	—	d. 17. Oct. 66.	60. —
194.	— H. J. Eggers Grossmeer	800.	—	4.	32.	—	d. 24. Sept. 1866.	32. —
195.	Erbzeitpächter H. H. Cuts in Heistorf	4250.	—	4.	170.	—	d. 27. Jan. 67.	170. —
196.	½ Hufner J. D. H. Schwartz ist für 1500 p. auf p. Hufe: 60 p.	2500.	—	4.	95.	—	d. 15. Nov. 66.	95. —
	1000 p. 2500 p. = 40 p. Mn: 35 p. 95 p.							
197.	Hufner Johann Hinsch in Bramfeld.	500.	—	4.	20.	—	d. 9. Oct. 66.	20. —
198.	Ackerm. J. M. Frogel in Meinersdorf	150.	—	4.	6.	—	d. 26. Oct. 66.	6. —
199.	— C. F. Gultzau. Cassel.	100.	—	4.	4.	—	d. 21. Oct. 66.	4. —
200.	¼ Hufner J. H. Christian in Grönwold für 5000 p. auf p. Hufe: = 200 p. 5000 p. 7000 p. Mn: = 70 p. 270 p.	8000.	—	4.	270.	—	d. 16. Dec. 66.	270. —
		Latus:			12,435.	8.		

Kreisarchiv Stormarn E103
Gefördert durch die Deutsche Forschungsgemeinschaft (DFG) - Projektnummer 415708552

Kreisarchiv Stormarn E103
Gefördert durch die Deutsche Forschungsgemeinschaft (DFG) - Projektnummer 415708552

Tag der Lieferung	Namen und Wohnort der Debitoren	Capital ℛ	ß	Zinsen ℛ	ß	Datum bezahlt	Bezahlte Zinsen ℛ	ß
	Transp.			12,437.	8.			
201.	Lehrer P. H. F. Geffey in Brandfeld	500.	—	4.	20.	d. 21. Oct. 66.	20.	—
202.	Geberg. Detk in Lütjensee	1200.	—	5	60.	d. 7. Oct. 1866.	60.	—
203.	Doppelbauer Andr. in Bergstedt	3000.	—	4.	120.	d. 1. Dec. 66.	120.	—
204.	Insp. Regg. N. W. C. Knagge in Wilh.	3500.	—	4.	140.	d. 18. Nov. 66.	140.	—
205.	Ankauer H. C. Oggen in Cronshorst	200.	—	4.	8.	d. 15. Oct. 1866.	8.	—
206.	Geberg. C. F. Fliebold in Todendorf für 100 ℛ nach 1 Jahr: 4 ℛ; 100. " 6 Mts: 2 ℛ 15 ß; 200 ℛ 6 ℛ 15 ß	200.	—	4.	6.	15. d. 21. Oct. 1866.	6.	15.
209.	Lehrer C. H. D. Green in Trittau auf 7 Jahr 3. Nov. 66.	900.	—	4.	36.	d. 7. Oct. 66.	36.	—
210.	Ankauer P. H. Wagner in Meinsdorf	200.	—	4.	8.	d. 23. Nov. 66.	8.	—
211.	Geberg. Frau Westphal in Todendorf	1700.	—	4.	68.	d. 22. Oct. 66.	68.	—
212.	Ankauer H. N. Rose in Grönwohld	100.	—	4.	4.	d. 16. Dec. 66.	4.	—
214.	Lehrer Seemann w. Ehefrau in Hamfelde	150.	—	4.	6.	d. 7. Oct. 66.	6.	—
215.	Lehrer H. C. F. Martens in Lütjensee	500.	—	4.	20.	d. 21. Oct. 66.	20.	—
216.	Heuermann C. H. Karstens in Lütjensee	200.	—	4.	8.	d. 7. Oct. 66.	8.	—
217.	Geberg. Müller H. M. Schaarberg in Trittau	187.	8.	4.	7.	8. d. 21. Oct. 66.	7.	8.
218.	Ankauer Peter Hopke in Tassel	700.	—	4.	28.	d. 13. Oct. 66.	28.	—
219.	Erbpachtmann H. H. Kröger in Rümpel	600.	—	4.	24.	d. 21. Oct. 1866.	24.	—
220.	Lehrer H. F. Wareke in Altendorf	900.	—	4.	36.	d. 7. Oct. 66.	36.	—
221.	Erbpachtm. R. Mannhardt zur Werkerei Trittau	6000.	—	4.	240.	d. 16. Sept. 66.	240.	—
222.	Erbpachtm. R. Hinsch in Trittau	500.	—	4.	20.	d. 1. Nov. 66.	20.	—
223.	Ankauer J. J. F. Stahmer in Hamfelde	300.	—	4.	12.	d. 7. Oct. 66.	12.	—
224.	Frau Hl. C. Zingelmann in Altfeld	600.	—	4.	24.	d. 2. Jan. 1867.	24.	—
226.	Geberg. J. H. F. Martens in Todendorf	1000.	—	4.	40.	d. 21. Oct. 66.	40.	—
227.	— J. F. C. Kahler in Todendorf	500.	—	4.	20.	d. 2. Dec. 66.	20.	—
228.	Erben H. N. Lüdemann in Grande	2000.	—	4.	80.	d. 27. Oct. 66.	80.	—
229.	Ank. J. H. Peter in Grossensee	200.	—	4.	8.	d. 22. Oct. 66.	8.	—
230.	— J. F. L. Wilmer in Bergstedt	500.	—	4.	20.	d. 21. Oct. 66.	20.	—
231.	— H. F. Römer in Eichede	100.	—	4.	4.	d. 20. Jan. 67.	4.	—
232.	Geberg. J. F. Möller in Todendorf	600.	—	4.	24.	d. 7. Oct. 66.	24.	—
	Lastr.	13,517.	15.					

Tag der Lieferung	Namen und Wohnort der Debitoren	Capital ℛ	ß	Zinsen ℛ	ß	Datum bezahlt	Bezahlte Zinsen ℛ	ß
	Transport:			13,517.	15.			
234.	Geberg. J. J. F. R. Gortz in Grönwohld	150.	—	4.	6.	d. 16. Dec. 66.	6.	—
235.	— H. H. Kahmer in Todendorf	1300.	—	4.	52.	d. 21. Oct. 1866.	52.	—
236.	— G. C. Kiemer in Papendorf	300.	—	4.	12.	d. 16. Oct. 66.	12.	—
237.	Ankauer J. J. F. Hartz in Lütjensee Kathen	250.	—	4.	10.	d. 7. Oct. 66.	10.	—
238.	Geberg. J. H. Tiessen in Todendorf	350.	—	4.	14.	d. 21. Oct. 66.	14.	—
240.	Geberg. H. F. Schacht in Todendorf	300.	—	4.	12.	d. 22. Oct. 66.	12.	—
241.	— J. J. F. Henderson in Trittau für 250 ℛ nach 1 J.: 10 ℛ; 4 Mts: 2 ℛ 15 ß; für unbezahlt 50 ℛ	250.	—	4.	10.	2. d. 7. Oct. 66.	10.	2.
242.	Ankauer Dittmer in Meinsdorf	600.	—	4.	24.	26. Sept. 66.	24.	—
243.	Lehrer Heinr. J. H. Kahler in Cronshorst	100.	—	4.	4.	d. 7. Oct. 66.	4.	—
244.	Erbpachtm. Heinr. C. H. Wiese in Wohlers Trittau	800.	—	4.	32.	30. Sept. 66.	32.	—
245.	Ankauer H. F. Bielfeld in Meinsdorf	600.	—	4.	24.	d. 16. Dec. 1866.	24.	—
247.	Frau Wwe. Marg. C. Lorenz in Cronshorst auf 4 Jahr 2. Aug. 1866.	600.	—	4.	24.	d. 4. Nov. 1866.	24.	—
250.	Gutsbesitzer H. H. Wareki in Eichede	1000.	—	4.	40.	d. 3. März 1867.	40.	—
251.	Frau H. L. Zingelmann in Meinsdorf	300.	—	4.	12.	bez. d. 30. Sept. 1866.	12.	—
253.	Erbpachtm. Peter Heinr. Siemers in Trittau	800.	—	4.	32.	d. 7. Oct. 66.	32.	—
254.	— J. H. Dabelstein in Papendorf	100.	—	4.	4.	d. 7. Oct. 66.	4.	—
270.	Kaufmann Heinr. Hochstein in Trittau	3000.	—	4.	120.	d. 1. Oct. 1866.	120.	—
271.	Erbpachtm. J. H. Martens in Todendorf	1200.	—	4.	48.	d. 29. Sept. 66.	48.	—
275.	— Zimmermann Heinr. Weitmann J. J. L. in Trittau für 250 ℛ nach 1 Jahr: 10 ℛ; 4 Mts: 2 ℛ 15 ß; für unbezahlt 1200 ℛ 16 ℛ 24 ß	250.	—	4.	26.	d. 16. Dec. 1866.	26.	—
276.	Ankauer H. C. L. Schaarnberg in Lütjensee für 300 ℛ 17 ℛ 12 ß; " 200. " 5 ℛ 6 ß; 17 ℛ 18 ß	500.	—	4.	17.	6. d. 7. Oct. 66.	17.	6.
280.	Geberg. H. A. Schramm in Papendorf nach Jan. 1867 u. 23. Aug. 1866.	1200.	—	4.	48.	d. 2. Dec. 66.	48.	—
282.	Ank. J. H. L. Schornberg in Bad Oldesloe	400.	—	4.	16.	d. 7. Oct. 66.	16.	—
286.	Ank. Pächter H. F. F. Schmesser in Trittau (v. 1. Oct. 1867 an)	1550.	—	4.	62.	d. 7. Oct. 66.	62.	—
291.	Geberg. C. H. v. Dehnke in Trittau (v. 1. Jan. 1866 an)	400.	—	4.	12.	d. 3. Dec. 1867.	12.	—
292.	Seiner C. J. L. Hoffmann in Gr. Grönwohld	300.	—	4.	8.	11. d. 19. Nov. 66.	8.	11.
294.	Geberg. Schneider F. Meyer in Bolmstorf Trittau (v. 1. Febr. 1866 an)	1200.	—	4.	32.	d. 16. Dec. 66.	32.	—
	Lastr.	14,220.	2.					

Tag der Ausfertigung	Namen und Wohnort der Debitoren	Zugeteilt		Zinsen		Wann bezahlt	Wann bezahlt	Bezahltes Zinsen	
		Thlr	Sgr	Thlr	Sgr			Thlr	Sgr
	Transport:			14220.	2.				
295.	Hofb. H. H. L. Wenck in Hoistorf (v. 8. Febr. 1866 an)	1000.	—	4.	25.	13.	d. 29. Dec. 66.	25.	13.
296.	Erbp. J. H. Nissen in Todendorf f. 100 Thlr. zu 7 Proz.: 7 f. 3 Mk. f. 350 Thlr. f. 5 Mk.: 9 f. 3 Mk. 14 f. 10 Sgr	650.	—	4.	11.	10.	d. 30. Sept. 66.	11.	10.
301.	Erbp. J. F. Loding zum Golm (v. 21. Apr. 1866 an)	300.	—	4.	5.	5.	d. 30. Sept. 66.	5.	5.
302.	Rathsm. H. H. Sammann in Sickebarg (v. 21. Apr. 66 an) Decl. v. 1. Mai an	300.	—	4.	5.	5.	d. 2. Jan. 1867.	5.	—
307.	Ackerm. Hofb. F. H. Fricke in Trittau (v. 1. Febr. 1866 an)	1200.	—	4.	32.	—	d. 16. Dec. 66.	32.	—
		Sa:		14299.	14.				

Verzeichniß

der im Jahre 1866 vom 1. Jan. bis ult. Decbr. fällig werdenden und zu verfallenden Zinsen für auf Pfand- und Hypothekenforderungen ausgeliehene Kapitalien der Trittauer Sparcasse.

Tag der Ausfertigung	Namen und Wohnort der Debitoren	Zugeteilt		Zinsen		Wann fällig	Wann bezahlt	Bezahltes Zinsen	
		Thlr	Sgr	Thlr	Sgr			Thlr	Sgr
8.	Hofbesitzer H. H. Lingelmann in Gross-Sensee	150.	—	4½	5.	1.	1. Oct. 1866.	7. 6½ Thlr.	7.	8.
9.	Hofbesitzer u. Erbpachtm. F. Schneider in Trittau	1000.	—	5.	50.	—	28. Dec. 1866.	50.	—
12.	Hofbesitzer Chr. Mannhardt ebend.	300.	—	4½	4.	8.	1. Oct. 1866. (pro. quarto)		
22.	Ackerm. F. L. Jenkel zu Grand-Sude	50.	—	4½	1.	4.	11. Nov. 1866.	50. (Zinsen 1866 bezahlt)	
48.	Erbp. H. W. R. Sammann b. Trittau	150.	—	5.	7.	8.	1. Apr. 1866.	7. bezahlt 1866.	7.	8.
63.	Gr. E. Pemöller in Hoistorf	1300.	—	5.	100.	6.	15. Sept. 1866.		
82.	Hofbesitzer H. H. Pemöller in Sprenge	100.	—	4½	4. 17. (Mk.)	9.	1. Nov. 1866. (Zinsen von 6.)	3. bezahlt	3.	9.
91.	Erbpachtm. J. H. M. Seemann zu Bellmoor	200.	—	5.	10.	—	19. Feb. 1866.	bezahlt 66.	10.	—
	Derselbe	200.	—	5.	10.	—	19. Dec. 1866.	bezahlt 66.	10.	—
97.	Ackerm. H. C. Eggers in Grossensee	300.	—	5.	15.	—	7. Aug. 1866.	bezahlt 66.	15.	—
107.	Lehrer H. H. C. Wittorf jetzt in Wandsbeck	75.	—	4½ 5.	3. 3.	6. 12.	7. Aug. 1866. 7. Aug. 1866.		
110.	Erbp. J. D. N. Ludemann in Golm	200.	—	5.	10.	—	27. Jan. 1866.	bezahlt	10.	—
112.	Erbpachtm. C. F. Hartmann in Grenwohl	100.	—	5.	5.	—	5. Jan. 1866.	bezahlt 15. Juli 1866	5.	—
122.	Gastwirth P. H. Stambeck in Sprenge	200.	—	[illegible]	[illegible]		[illegible]	bezahlt 21. Dec. 66	200 f. 24 f. 18 f. 24 f.	bezahlt 21. Dec. 66.
144.	Kätner H. C. H. Ahrkolz in Rausdorf	200.	—	5.	10.	—	21. Dec. 1866.	bezahlt 25. Feb. 1867.	10.	—
150.	Wwe. Sydikum in Witzhave f. 1000 Thlr. f. 500 Thlr.	1500	—	5.	74.	—	24. Juli 66.			
172.	Wwe. Wilhelmsen in Grenwohl	400.	—	5.	20.	—	8. Mai 66.	bezahlt	20.	—
	Dieselbe	400.	—	5.	20.	—	19. März 1866.	ebd.	20.	—
202.	Gutsbesitzer Beth, aus Hinrichshagen jetzt Ober-Lehrer in Rostock, aufgenommen									
207.	Insp. C. H. D. Green in Trittau	150.	—	5.	7.	8.	2. Nov. 1866.	bezahlt 4. Nov. 1866.	7.	8.
213.	Hofbesitzer Schmidt in Sprenge	100.	—	5.	5.	—	1. Dec. 1866.	bez.	4.	8.
225.	Ackerm. J. Brede in Trittau	600.	—	5.	30.	—	30. Aug. 1866.	bezahlt 21. Oct. 1866.	59.	—
	Derselbe	500.	—	4½ 5.	22½ 25.	—	5. Nov. 1866.			
233.	Lustbesitzer J. D. G. Rehder in Grande	300.	—	5.	15.	—	20. Nov. 66.	bezahlt 19. Nov. 1866	200 f. 13 f.	bezahlt
238.	Gutsbesitzer J. H. Petersen in Schönberg	50.	—	5.	2.	8.	5. Nov. 66.	bezahlt 30. Oct.	2.	8.
297.	Amtsvogt P. Andresen in Trittau (gehört mit die holz. Rente)	50.	—	4½	—	9.	2. Januar 1866.	bezahlt 27. Dec. 1866.	50 f.	bezahlt

Kreisarchiv Stormarn E103
Gefördert durch die Deutsche Forschungsgemeinschaft (DFG) - Projektnummer 415708552

Laufende Nr.	Namen und Wohnort der Pfandbriefe	Kapital Thlr.	Sgr.	Zinsen Thlr.	Sgr.	Pf.	Zinsen fällig	Zinsen bezahlt	Zinsen bezahlt Thlr.	Sgr.	Pf.
239.	Rentiers C. Lange in Sprendorf	200.	—	5.	10.	—	15 Jan. 1866	15 Juli 66	10.		
240.	Organist G. L. Maas in Altrahlstedt	100.	—	5.	5.	—	1 März 1866	1 Nov. 66	200.		Lang. Frist
	Dieselben	150.	—	5.	7.	8.	6 Nov. 1866	26 Jan. 1867.	12.	8.	
245.	Ehrenfried Heinr. Christ. König	375.	—	5.	18.	12.	1 März 1866		18.	12.	
247.	Dieselben nach Friedr. Wilhelm Hoffmann in Trittau	300.	—	5.	15.	—	1 Oct. 1866	1 April 67	15.	—	
249.	Pastor Wilh. Margr. C. Krom in Lütau	150.	—	5.	7.	8.	20 Aug. 1866	19 Dec. 1866	7.	8.	
252.	Ackerer Christ. L. H. Fricke, jetzt Trittau	300.	—	5.	15.	—	17 Jan. 1866		15.	—	
255.	Christ. Marg. R. Christen in Grove	1051.	2.	5.	52.	9.	1 Apr. 1866	1/4/1868	52.	9.	
256.	Cabr. J. C. Schmidt, Trittau Inl. Dr.	50.	—	5.	2.	8.	1 Mai 1866	19 Aug. 1866	2.	8.	
258.	Cabr. à ½ Joh. W. G. Zimmermann in Bollmoor	500.	—	5.	Einzahlung 1/2 1866				bezahlt		
260.	Wittwe Christ. J. H. L. Krüger in Lütau	200.	—	5.	10.	—	21 Aug. 1866	19 Aug. 1866	10.	—	
262.	Cabr. H. Meemann in Trittau	125.	—	5.	6.	4.	1 Oct. 1866	21 Oct. 66	6.	4.	
265.	Wittwe H. J. W. Meier in Hohenhorst	150.	—	5.	7.	8.	6 Nov. 1866	7 Oct. 66	7.	8.	
264.	Tischlermstr. Franz Heinr. Schaar in Sprendorf	100.	—	5.	5.	—	6 Nov. 1866	5 Nov. 66. und	5.	—	
	Dieselben	150.	—	5.	7.	8.	5 Nov. 1866		7.	8.	
266.	Rentier H. J. Münster in Reinbek	300.	—	5.	15.	—	20 Nov. 1866	1/4/66.	15.	—	
267.	Schmiedemstr. J. C. Clasen in Hohenfelde	1000.	—	5.	50.	—	20 Nov. 1866	1/4/67.	50.	—	
268.	Ackerer Rümmeier Maas in Gross Sinsen	300.	—	4½	13.	8.	4 Dec. 1866				
				5.	15.	—	4 Dec. 1866				
271.	Ackerer Heinr. Rolling in Trittau	200.	—	5.	10.	—	1 Jan. 1866	7. Jan. 66	10.	—	
272.	Altenteiler Elisabeth Knaack in Witzhave	400.	—	5.	20.	—	15. Jan. 66.	7. Jan. 66.	20.	—	
273.	Ackerer J. H. Lottesen in Ranstorf	400.	—	5.	20.	—	15. Jan. 66.	21. Jan. 66.	20.	—	
275.	Cabr. Zimmermstr. J. C. F. Hartmann in Trittau	900.	—	5.	45.	—	5. Feb. 66.	25 Juni 66	60.	—	
277.	Brinksitzer J. J. H. Kramer in Hohenfelde	150.	—	5.	7.	8.	15. März 66.	19 Oct. 1866.	7.	8.	
279.	Gastwirthsteuer C. F. G. Haberkorn zu Hoisdorf a. Alster	300.	—	5.	15.	—	3 Apr. 66.		15.	—	
280.	Cabr. H. A. Schramm in Sprendorf	500.	—	5.	25.	—	21. Mai 66.	2 Juli 66.	25.	—	
283.	Schmiedemstr. Heinr. Koopmann in Trittau	50.	—	5.	2.	8.	6 Aug. 66.	5 Sept. 66.	2.	8.	
288.	Altenteiler H. J. Scharnberg in Lütjensee	100.	—	5.	5.	—	5 Nov. 66.		5.		
303.	Cabr. Cl. Heinr. Bock in Sprendorf	100.	—	4½	4.	8.	1 Nov. 66.	1 Nov. 66.	100.		Lang. Frist
				rest	2.	4.			2.	4.	
305.	Altenteiler A. Fuchs in Witzhave	100.	—	4½	4.	8.	Rest in Nov. 1866.				
				rest	2.	4.					
308.	Maria C. L. J. Raedel in Wandsbeck	40.	—	4½	1.	15.	Rest in Sept. 1866.	2 Juli 66	40.		Einzahlung
								Zins	—		

Farbkarte #13
Blue Cyan Green Yellow Red Magenta White 3/Color Black
B.I.G.
Centimetres Inches

Farbkarte #13
B.I.G.
Blue Cyan Green Yellow Red Magenta White 3/Color Black

Kreisarchiv Stormarn E103

Gefördert durch die Deutsche Forschungsgemeinschaft (DFG) - Projektnummer 415708552

Zum Gut Stolpe
Landgericht
Stormarn

29

Kreisarchiv Stormarn E103
Gefördert durch die Deutsche Forschungsgemeinschaft (DFG) -
Projektnummer 415708552

Von dem vorgesetzten Ausschusse der Direction der Sparcasse des Amts Trittau für Revision der Sparcassen Rechnung pro 1865 die darüber beantragten Fünf und Vierzigstel Prozent zu geben bestimmen wir hiedurch gutfinden.

Trittau den 31ten August 1866

Stamp

H. S. Mg Cour V.

Farbkarte #13 B.I.G.
Blue Cyan Green Yellow Red Magenta White 3/Color Black

Kreisarchiv Stormarn E103

Gefördert durch die Deutsche Forschungsgemeinschaft (DFG) - Projektnummer 415708552

1865

März 10. Empfangen für sein einstehen des Kaufmanns Friedrich Wilhelm Bei Leistung von 40 ℔ Zinsen, Factur Bremen 72 ℔, Bruttogewicht 5 ℔ Logiamt 4 ℔ — — —

Kreisarchiv Stormarn E103

Gefördert durch die Deutsche Forschungsgemeinschaft (DFG) - Projektnummer 415708552

Abschrift
Z. 4. 3/4.

32

[illegible]

[illegible]

[illegible]

Kreisarchiv Stormarn E103
Gefördert durch die Deutsche Forschungsgemeinschaft (DFG) - Projektnummer 415708552

stellung, welche mit 8 ℔ 15 ℥ passiren, dieses Quantum von 2 ℔ 11 3/4 ℥ und der Instruction.

Die Originalurkunde folgt hierneben zurück.

Herzogl. Amt für das Amt Trittau
Trittau den 17 April 1866.

G. v. Linstow.

An
den geschäftsführenden Ausschuß der Sparkasse der Trittauer Herr- und Landschaft.

Verw. d. N. P.	—	1 ℔ 11 3/4 ℥
Cas.	—	„ 8 „
Kosten	—	„ 8 „
		2 ℔ 11 3/4 ℥
Insp. gab		1
		3 ℔ 11 3/4 ℥

Das Original-Schreiben
ist heute hierher
am 21 April 1866
Andresen
Amtsbote

Von dem vorgeschlagenen Ausschuß der Direction der Sparcasse des Amts Trittau für Rechnung der Sparcassen-Rechnung pro 1866 die dafür bewilligten Fünfund Vierzig Mark dankbar angenommen zu haben bescheinigt sich hierdurch ergebenst.

Trittau den 20ten October 1867

Siemz

+ 45 ℳ

Farbkarte #13 B.I.G.
Blue Cyan Green Yellow Red Magenta White 3/Color Black

Kreisarchiv Stormarn E103

Gefördert durch die Deutsche Forschungsgemeinschaft (DFG) - Projektnummer 415708552

24

Nachweis

der in der Gemeinde Trittau im Jahre 1866 erhobenen Einkommen-Steuer, nach Maßgabe des Gesetzes vom 21. Juli 1861 und des Gesetzes vom 22. April 1862 und des Gesetzes vom 22. April 1863 und des Gesetzes vom 22. April 1864 und des Gesetzes vom 22. April 1865 und des Gesetzes vom 22. April

Kreisarchiv Stormarn E103
Gefördert durch die Deutsche Forschungsgemeinschaft (DFG) -
Projektnummer 415708552

35

Kiel, den 18. 1866

WILH. AHLMANN
KIEL

An
das Vormundschaftsgericht des Synodalgs
des Amtes Trittau
Trittau

Die mir mit Ihrem werthen Schreiben vom
15. d. M. übersandte Baarsendung von Rbthl. 10,500.— —
ist ein Ueberrest Ihrer Mündel Rbthl. Lund für Rechnung
Ihrer W. Groth hier. an mich abgesandt, —
ich mir daher nichts zuzuwenden, noch mich
nicht versehen Ihrer Sendung, Ihrer Mündel
entsprechend, zu bestätigen.

Hochachtungsvoll
Wilh. Ahlmann

Farbkarte #13
B.I.G.
Blue Cyan Green Yellow Red Magenta White 3/Color Black

Kreisarchiv Stormarn E103
Gefördert durch die Deutsche Forschungsgemeinschaft (DFG) - Projektnummer 415708552

KIEL
ARCH. STORMARN

Wenn der Gemeinderath Kindbeck die Gnade Ausführung zu erlangen, nachdem hier die Bäckerei „Bäckerstraße" 30 Hamburg, zu verkaufen, so bitte ich um Mittheilung, ob Sie Interesse daran haben.

Bäckerstraße 30 Hamburg, den 3ten Februar 1866

Hochachtend
Ihr.

36

Farbkarte #13 B.I.G.
Blue Cyan Green Yellow Red Magenta White 3/Color Black

Kreisarchiv Stormarn E103

Gefördert durch die Deutsche Forschungsgemeinschaft (DFG) - Projektnummer 415708552

Herrn Wagner in Kiel
1600 ℛ von 8300 ℛ
Kündigung Bürgschaft – Mahnung

Haas
Fest Zinsstreichungen p. 26 Jan. 1867
ad 1 bis 8 März 1866 also diesmal 57 ℛ
ad 2 – 6 März 1866 also diesmal 44 ℛ

1866

37

Kreisarchiv Stormarn E103

Gefördert durch die Deutsche Forschungsgemeinschaft (DFG) - Projektnummer 415708552

Aus der Kirchen Haushalts Ctg 30 Jahr die Abhaltung der Nachschule im Winter 1865 auf 1866 erhalten zu haben, bescheinigt ich hiedurch. Grittau, den 19ten März 1866.

Johanna Harten. Wwe.

38

Kreisarchiv Stormarn E103
Gefördert durch die Deutsche Forschungsgemeinschaft (DFG) -
Projektnummer 415708552

Fol. 5

OLDESLOE, den 26. Mai 1866

NOTA

für die unterzeichnete Administration der Stiftungen

von der **J. Schythe**'schen Buchdruckerei & Buchhandlung.

1 Exl. gedruckt à 75 Pfg.	
Insert. à 25 Pfg. Schreibg.	1 Rbg 24

Obige Rechnung erhalten

J. Schythe.

Oldesloe
ult. 3. Juni 66.

Farbkarte #13 B.I.G.
Blue Cyan Green Yellow Red Magenta White 3/Color Black

Kreisarchiv Stormarn E103

Gefördert durch die Deutsche Forschungsgemeinschaft (DFG) - Projektnummer 415708552

Jonn Schneider
Tritkau

Farbkarte #13
B.I.G.
Blue Cyan Green Yellow Red Magenta White 3/Color Black

Kreisarchiv Stormarn E103

Gefördert durch die Deutsche Forschungsgemeinschaft (DFG) - Projektnummer 415708552

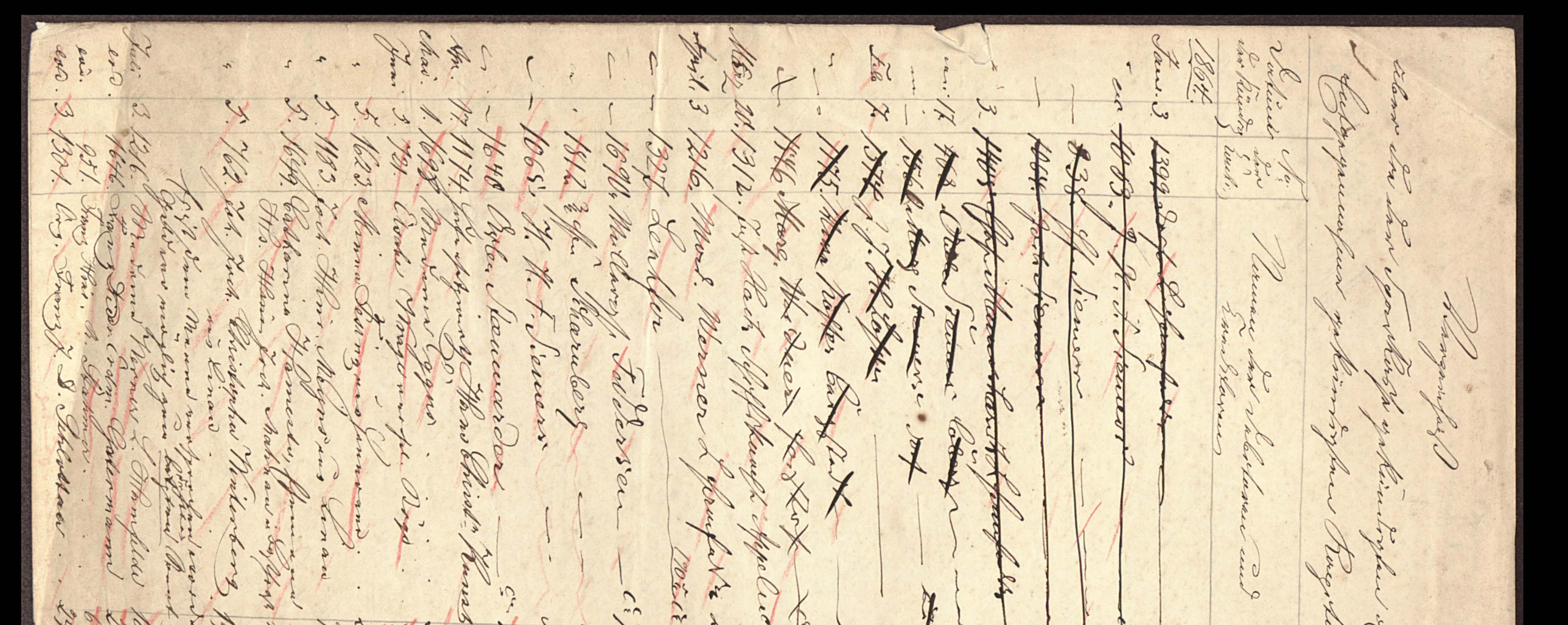

Kreisarchiv Stormarn E103
Gefördert durch die Deutsche Forschungsgemeinschaft (DFG) - Projektnummer 415708552

Datum der Kündigung 1864.	Nr. des Leihbriefs	Namen der Debitoren und Creditoren	Hauptbuch nebst Folio	Capital Thlr.	Stand der Hellig. Kass.
			Thlr.	ß	Thlr. ß
Aug.	7.	669. Küster Dett. Friedr. Strohbehn in Hoisdorf hat ihn verlassen, ihn der Gelder wegen aufgekündigt. Ausg. 4. Sept. 64.	1100.		1 Pr. Pfd. in Jan.
Aug. 21.		1617. Schreiner Schumann in Schönwalde	369.	3.	3 Pr. Pfd. in Nov.
" 21.		307. Franz J. H. Hack Erben	1830.	8.	3 Pr. Pfd. in Febr.
Oct. 2		1861. Joh. Joch. Eggers Schlachtermeister hat ihn verlassen, ihm 1 Pr. Pfd. nach Neujahr zu bezahlen, wenn möglich.	1495.	9.	1 Pr. Pfd. in Jahre 1865.
Oct. 2.		591. Dr. H. J. Heitmann Schönfeld hat ihn verlassen, ihm 1 Pr. Pfd. u. Zinsen zu bezahlen, wenn möglich.	720.		1 Pr. Pfd. in April
Dec. 18.		1333½ Johann J. H. Heitmann Schönfeld hat ihn verlassen, ihm 1 Pr. Pfd. zum April zu bezahlen, wenn möglich.	605 ℔	10 ß	1 Pr. Pfd. in Juni 1865
Dec. 18.		956. C. H. Stoffers in Rehlshagen hat ihn verlassen, ihm 1 Pr. Pfd. zum April zu bezahlen, wenn möglich.	925.	15.	1 Pr. Pfd. in Juni 65.
Dec. 22.		1408. Margaretha Wallberg	162 ℔	15	1 Pr. Pfd. in April
1865 Jan. 1.		1534. Johann C. Danger Kinder in Wahlstedt hat ihn verlassen, so bald es möglich zu bezahlen, wenn 1 Pr. Pfd. in Juli.	700 ℔		1 Pr. Pfd. in Juli
		514. Hans Heinr. Otto in Nahe	1483 ℔	14 ß	3 Pr. Pfd. in Juli
" 6.		261. Wilhelm Christoph Bernhard Schröder in Neuengörs hat ihn verlassen, ihm 3 Pr. Pfd. zum Juli zu bezahlen, wenn möglich.	600 ℔		3 Pr. Pfd. in Juli
Feb. 5.		1796. Martin Stöllwerk in Trittau	500 ℔		1 Pr. Pfd. in Aug.
März 5.		557. Allenst. Beckmann in Siek	500 ℔		1 Pr. Pfd. in Sept.
ind.		1358. Zimmermann Jörk in Lasbek	752 ℔	8 ß	
Apr. 2.		997½. Chr. Eyg. H. Fretaw in Wellingsbüttel hat ihn verlassen, ihm 1 Pr. Pfd. zum Aug. zu bezahlen, wenn möglich.	795.	11.	1 Pr. Pfd. in Oct.
Mai 7.		891. Cathr. Marg. Dorothea Hüttmann in Rahlstedt hat ihn verlassen, so bald es ihr möglich.	1514.		1 Pr. Pfd. in Nov.
Mai 21.		1054. Anna Maria Lümer in Kuhlen wenn möglich, die Zahlung zu zahlen, wenn möglich.	620.	8.	3 Pr. Pfd. in Nov.

Datum der Kündigung 1865.	Nr. des Leihbriefs	Namen der Creditoren und Debitoren.	Hauptbuch.	Capital Thlr.	Stand der Hellig. Kass.
Jan. 18.		1359. H. Heymann Lehmann in Lehmsahl wenn möglich zum 1 Pr. Pfd. in August zu bezahlen.	1200 ℔		2 Pr. Pfd. in Dec.
Anmerkung.		H. J. Thorade in Grönwohld hat ihn verlassen, kündigt auf Ersuchen gedachten 13 Juni 1865 Leihbrief v. 24 Juli 1855 zu Ausgang.		200. –	1 Pr. Pfd. in Sept.
Juli 2.		1350. Heinr. Joh. Carl Wittmann in Bindewald und Kindesrode wird möglich im Monat Oct. d. J.	3040 ℔ 10 ß	1250 ℔	1 Pr. Pfd. in Jan. 1866.
Aug. 6.		1653. Wwe. Lenkerstorf	109.	12.	1 Pr. Pfd. in Oct. 1866.
ind.		1895. Joh. Schacht	51.	10.	1 Pr. Pfd. in Nov. 1866.
ind.		2006. Maria Lüring	376.	14.	1 Pr. Pfd. in Oct. 1866.
Aug. 20.		Wwe. Nissen	700 ℔		2 Pr. Pfd. in Oct.
ind.		1875. Allenstein Chr. Friedr. Bristorf wenn sehr, so gewünscht.	211.		1 Pr. Pfd. in Nov.
ind.		1090. Dorothea Elisabeth Bielfeldt, verw. d. Gh. Martens in Lütkenbrook wenn möglich sehr.	1745.	–	2 Pr. Pfd. in Oct.
Sept. 17.		844. Hofbesitzer Joh. Peter Feldhusen in Cronstorf.	824.	–	2 Pr. Pfd. in März 1866.
" 17.		1139. Joh. Heinr. Martens in Trittau.	460.	–	2 Pr. Pfd. in März 1866.
" 17.		1382. Wm. Marg. Dr. Heinr. Gatermann in Dersthorf	841.		2 Pr. Pfd. in März 1866.
Oct. 4.		955. J. H. F. Birnbach	482.	7.	2 Pr. Pfd. in April 1866.
" 6.		1889. Anna Maria Sophie Grabe, geb. Schlemmer, Wwe. Anton Friedr. Grabe, Kaufmann in Altona, 6 Oct. 65 wenn möglich, das Geld an Thomas Thorade, Dorothea Merkel geb. Benthien in Altona.	259.	4.	2 Pr. Pfd. in April 1866.
" 21.		Wilh. Hack in Sprenge	769.	–	2 Pr. Pfd. in Apr. 1866.
Nov. 5.		1989. Wwe. Marg. Chr. Helckhusen Allenst. in Cronstorf	300.	–	1 Pr. Pfd. in Mai 1866.
" 5.		1671. Allenst. Joh. Heinr. Eggers in Barkhorst wenn möglich zum Dec.	515.	–	1 Pr. Pfd. in Mai 1866.
" 7.		1645. Joh. H. Rosenau in Grosensee	1672.	–	2 Pr. Pfd. in Mai 1866.
" 19.		1764. Cath. Schröder in Schönberg hat ihn 1000 ℔ wieder geliehen	237 ℔ 12 ß		2 Pr. Pfd. in Mai 1866.

Kreisarchiv Stormarn E103
Gefördert durch die Deutsche Forschungsgemeinschaft (DFG) - Projektnummer 415708552

Datum der Kündigung	Nr. der Urkunde	Namen der Inhaber der Urkunden	Capital nebst Zinsen	Laufende Zinsen	Datum der Fälligkeit
1865.					
Dec. 3.	1165.	Dorothea geb. Cath. Martens aus Sprenge	76 Thl 24 ß		d. 1. Sonntag in Juni 66.
ead.	830.	Joh. J. H. Martens in Sprenge	329. –		d. 1. Sonntag in Juni 1866.
ead.	605.	Marga. Meyer aus Trittau	245. 13		d. 1. Sonntag in Juni 1866.
ead.	590.	Catha Maria Dor. Heidtmann	613. 10.		d. 1. Sonntag in Juni 1866.
		nachträgl. Sonntag in Dec. angegeben.			
1866.					
Jan. 7.	1729.	H. H. Martens	572		d. 1. Sonntag in Juli 1866.
	1730.	Heinr. Martens	239 Thl 15 ß		
7.	1731.	Dorothea Wiebrows	239 Thl 13 ß		d. 1. Sonntag in Juli 1866
		nachträgl. zum 1. Sonntag in März.			
7.	597.	Chr. C. Lingelmann	256. –		d. 1. Sonntag in Juli 1866
7.	1938.	H. A. Ludemann	156. 10.		d. 1. Sonntag in April 66.
7.	1932.	J. J. L. Ludemann nach Rennau	300. –		d. 1. Sonntag in Juli 66.
		nachträgl. z. 1. Sonntag im Mai.			
19.	1248.	Catharina Vorau nachgelassene Erben	239 Thl 14 ß		d. 3. Sonntag in Juli 66.
		soll für Erben bekannt, nunmehr zu Rennau			
21.	2082.	Steinadtsche Mz.	500 Thl		d. 1. Sonntag in März 66.
Feb. 20.	1499.	Dorothea Böttgen aus Grönwohld	105. 6.		d. 3. Sonntag in April 66.
März 4.	1857.	Nicolaus Ahrens in Aurenhof	355. 5.		d. 3. Sonntag in April 66.
März 18.	498.	Anna Scharnberg geb. Stenbock in Ahrensburg	604. 12.		d. 3. Sonntag in Sept. 1866.
18.	1018.	Stenbock Kinder in Wiersbüttel	879. 6.		d. 3. Sonntag in Sept. 1866.
18.	1447.	Gärtner Appuhn	500		d. 3. Sonntag in Sept. 1866.
		nachträgl. zum 3. Sonntag im Juni.			
Apr. 1.	378.	Friedrich Steffen in Grönwohld	398 Thl 7 ß		d. 1. Sonntag in Oct. 1866.
5.	1625.	Bertha Jahnke in Bramfeld	406 Thl 15 ß		d. 3. Sonntag in Oct. 1866.
		nachträgl. zu bald im Juli			
Apr. 6.	1389.	H. N. Vogt in Bassedorf	175 Thl		d. 1. Oct. in Oct. 1866.
15.	1402.	Joh. Thorn	887 Thl 13 ß		d. 3. Sonntag in Oct. 1866.
15.	711.	J. H. Thorn	100. –		end.
Mai 6.	1581.	Friedrich Grutz	272. 24		d. 1. Sonntag in Nov.
		nachträgl. zum 1. Sonntag im August.			
6.	886.	H. H. J. Bulck	700. –		d. 1. Sonntag in Nov.
6.	1373.	Heinr. H. H. Thiesen	1014. 6.		d. 1. Sonntag in Nov.
6.	404.	Bauer Reimers	200		d. 1. Sonntag im Nov.