

Kreisarchiv Stormarn E103

Gefördert durch die Deutsche Forschungsgemeinschaft (DFG) -
Projektnummer 415708552

Kreisarchiv Stormarn

Bestand **E** 103

695

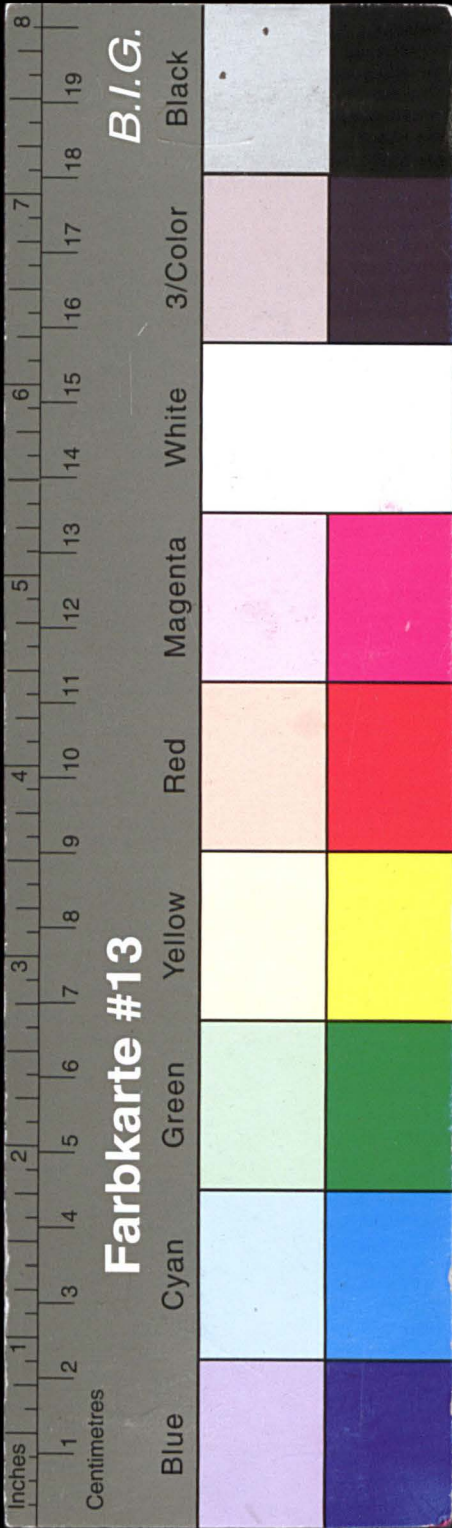

Kreisarchiv Stormarn E103

Gefördert durch die Deutsche Forschungsgemeinschaft (DFG) -
Projektnummer 415708552

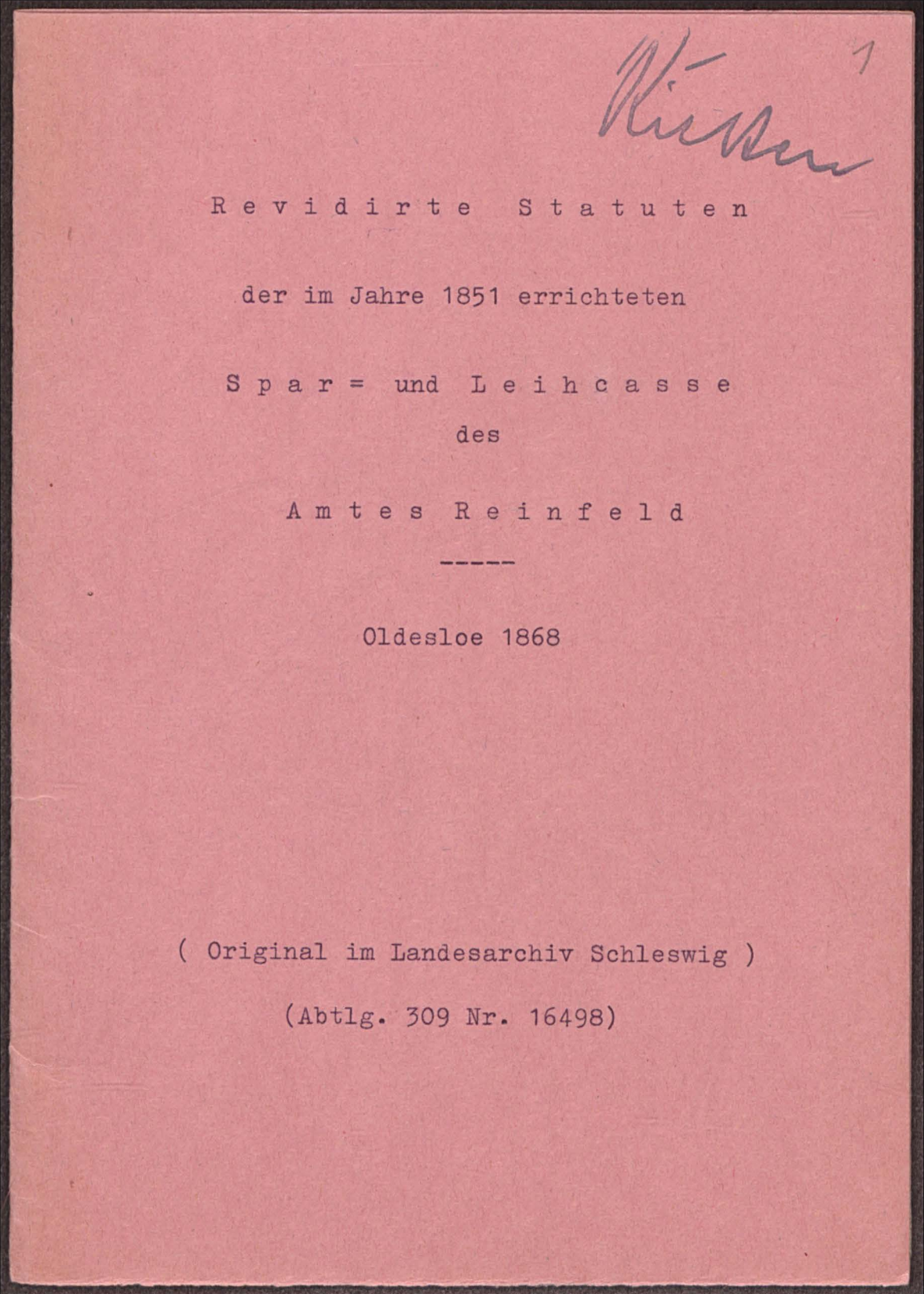

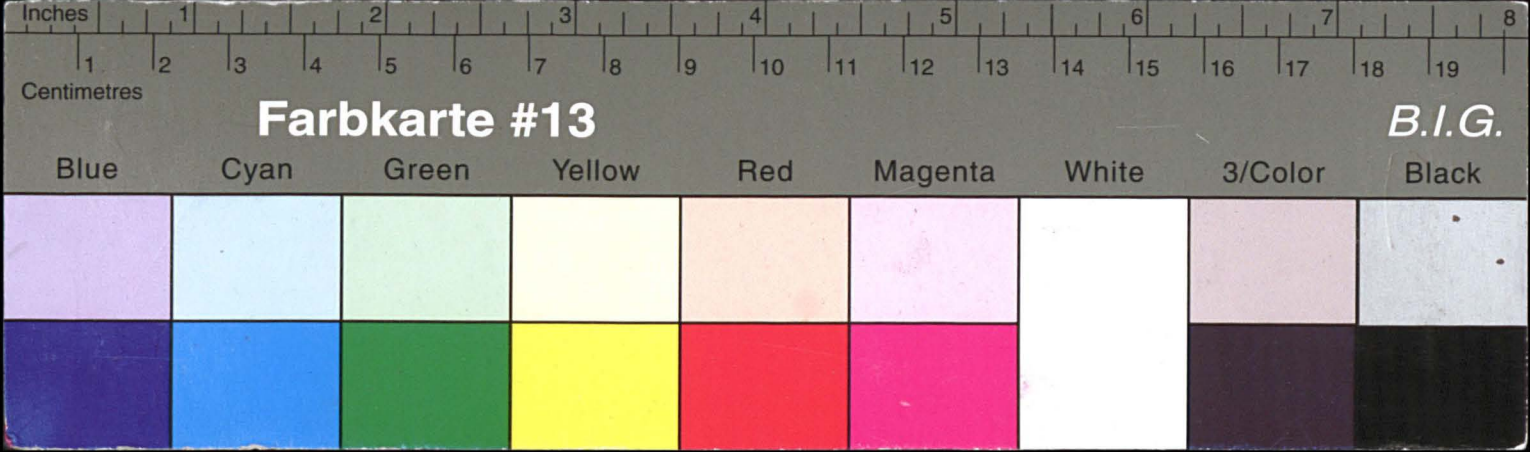

Kreisarchiv Stormarn E103

Gefördert durch die Deutsche Forschungsgemeinschaft (DFG) -
Projektnummer 415708552

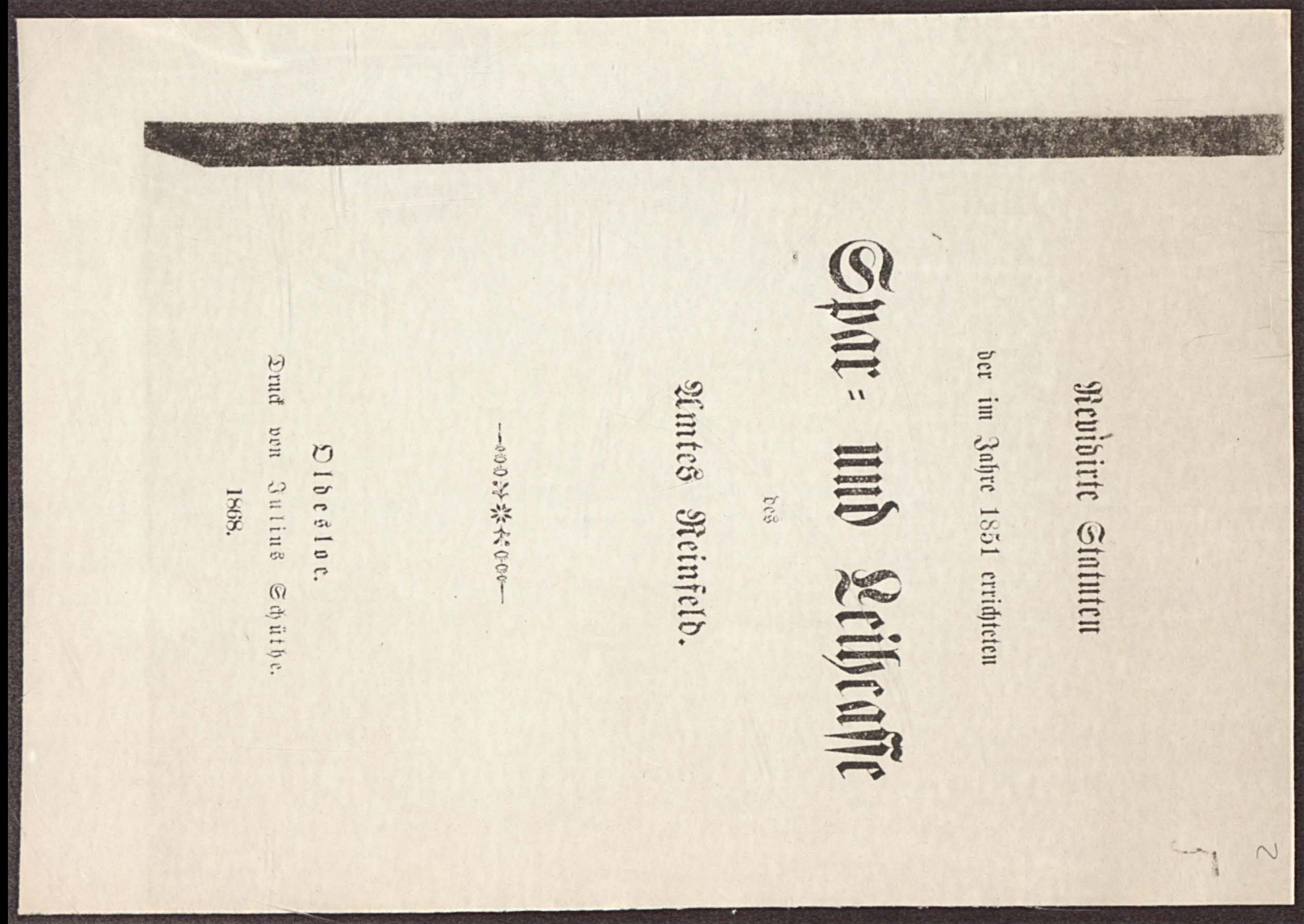
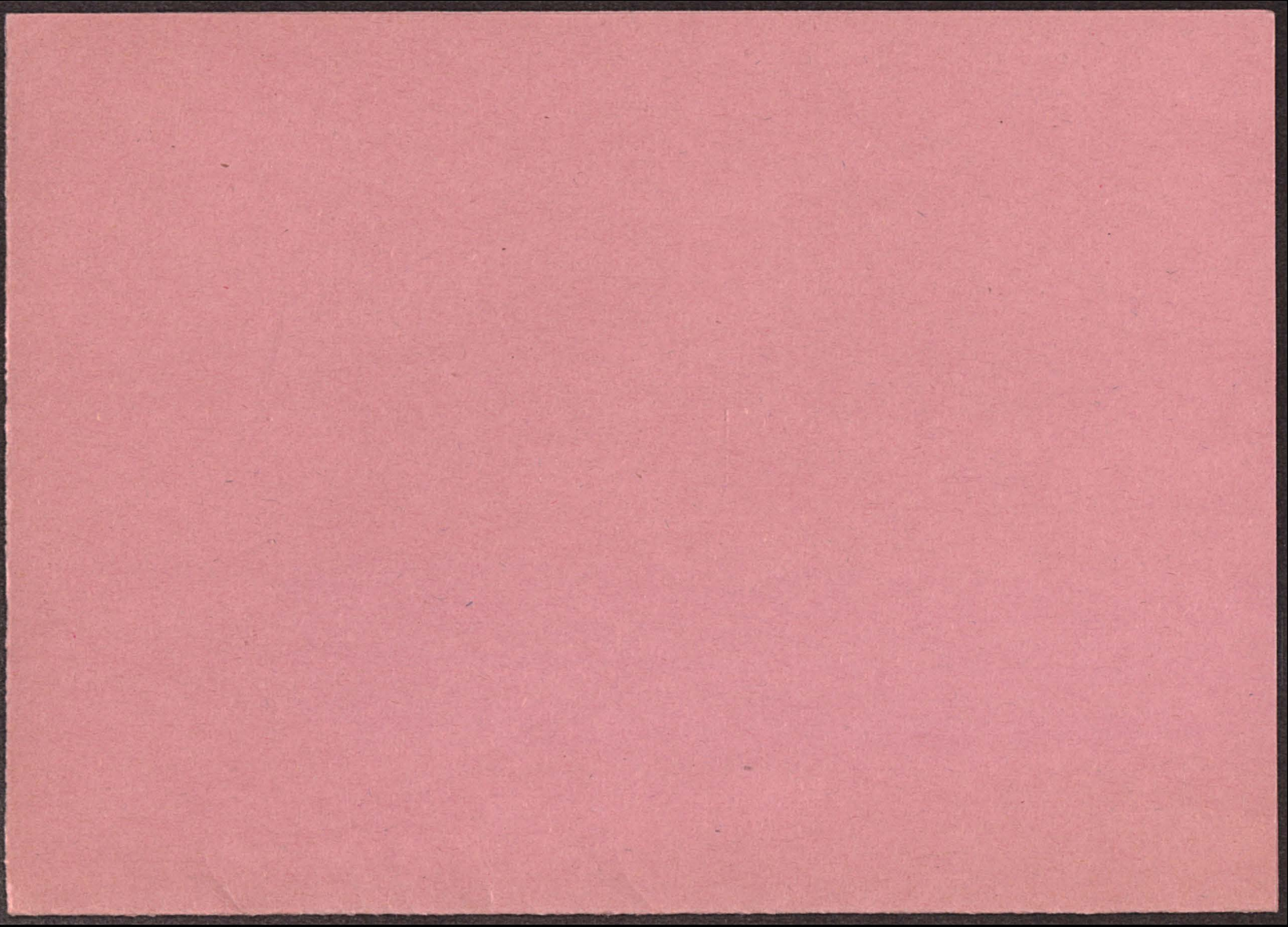

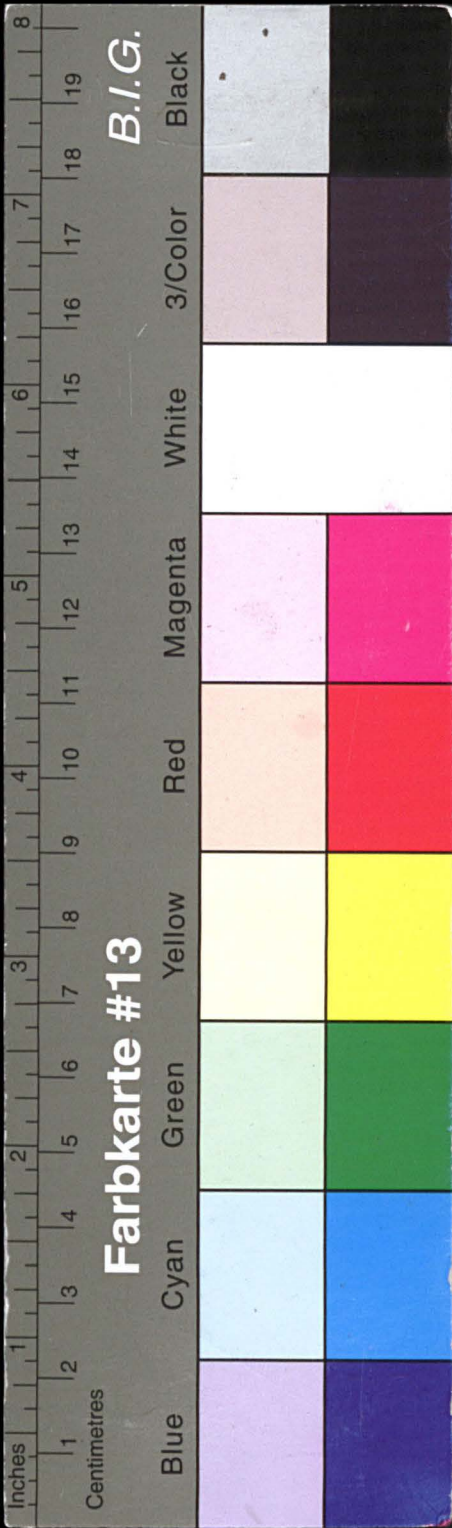

Kreisarchiv Stormarn E103

Gefördert durch die Deutsche Forschungsgemeinschaft (DFG) -
Projektnummer 415708552

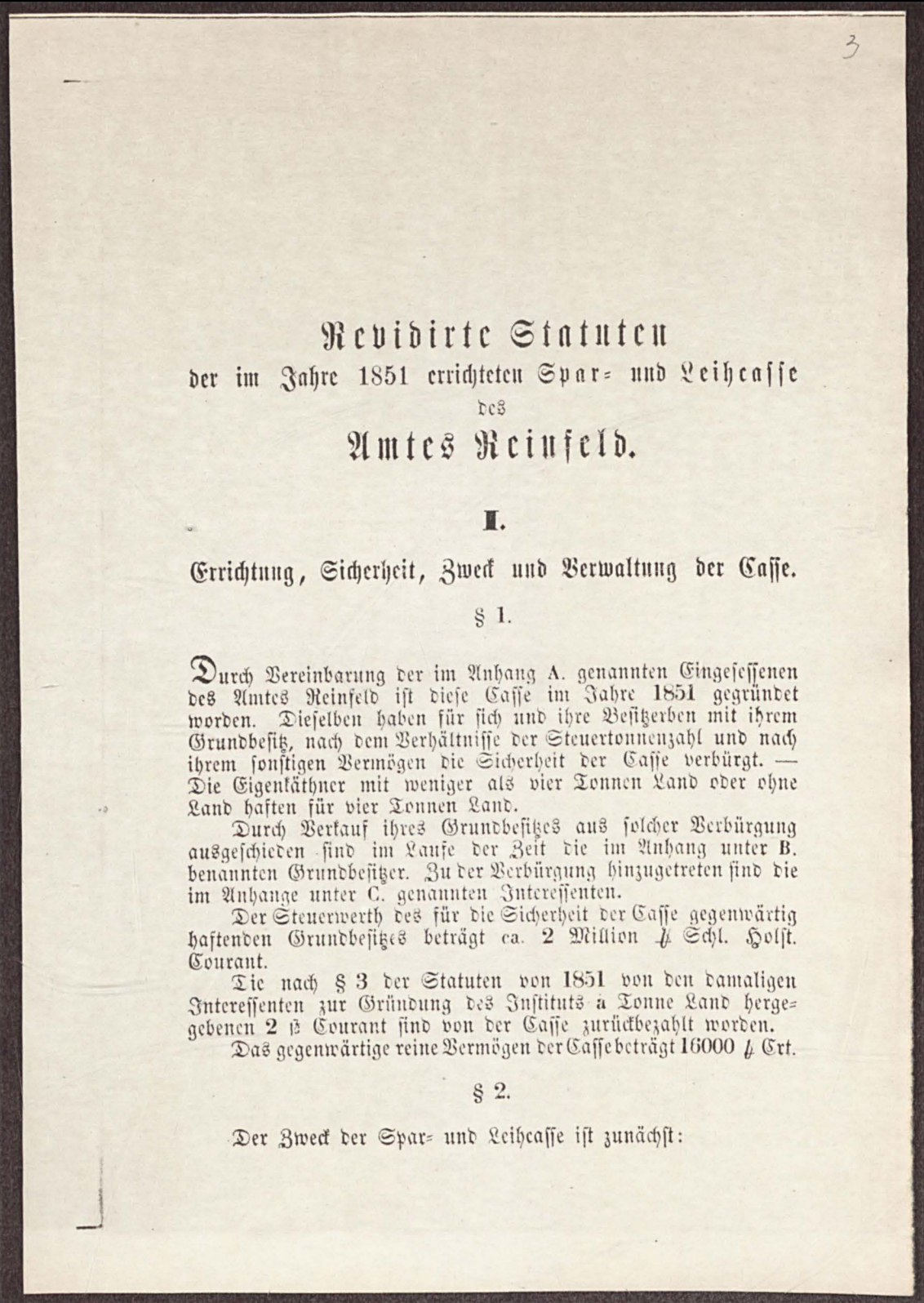
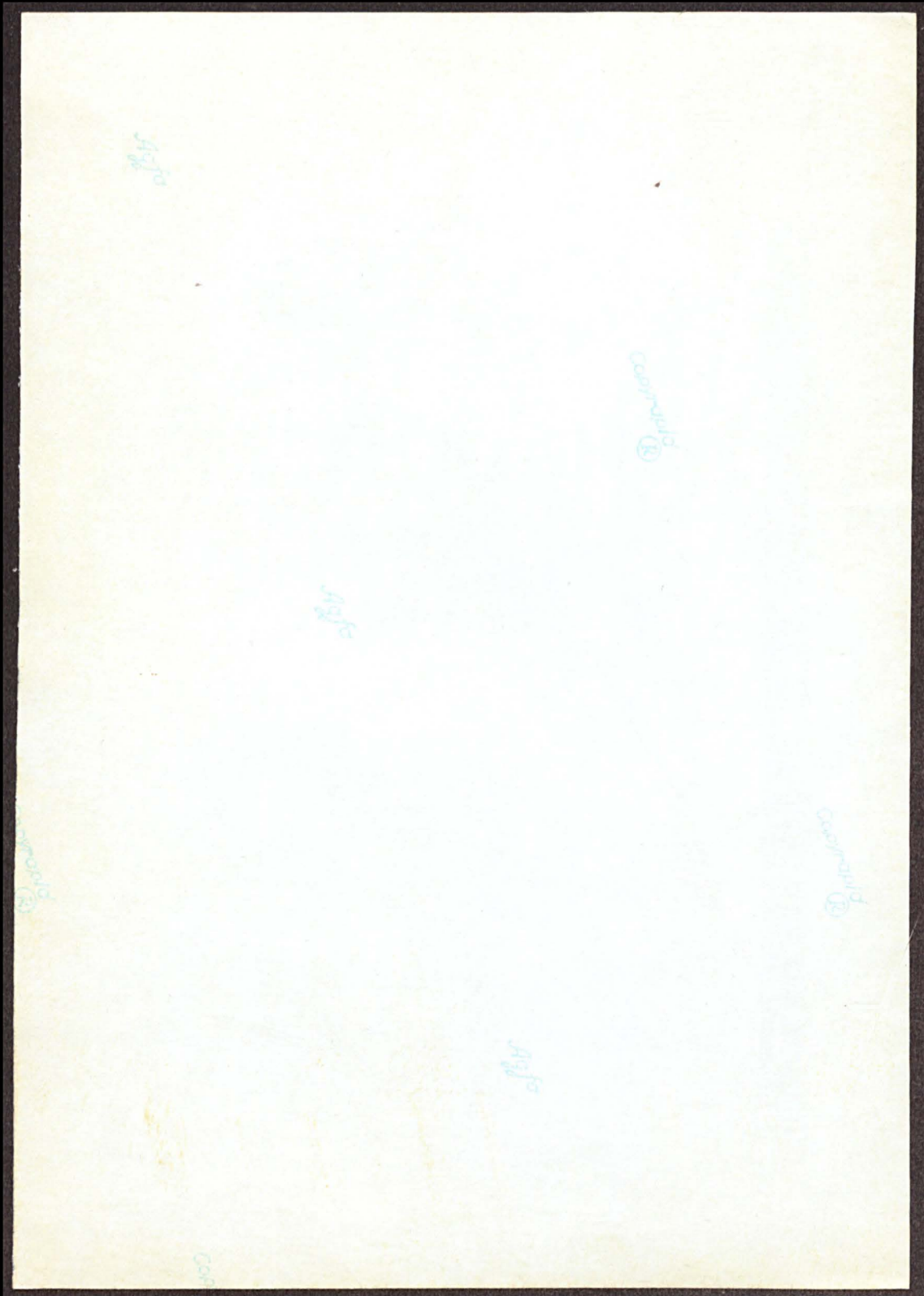

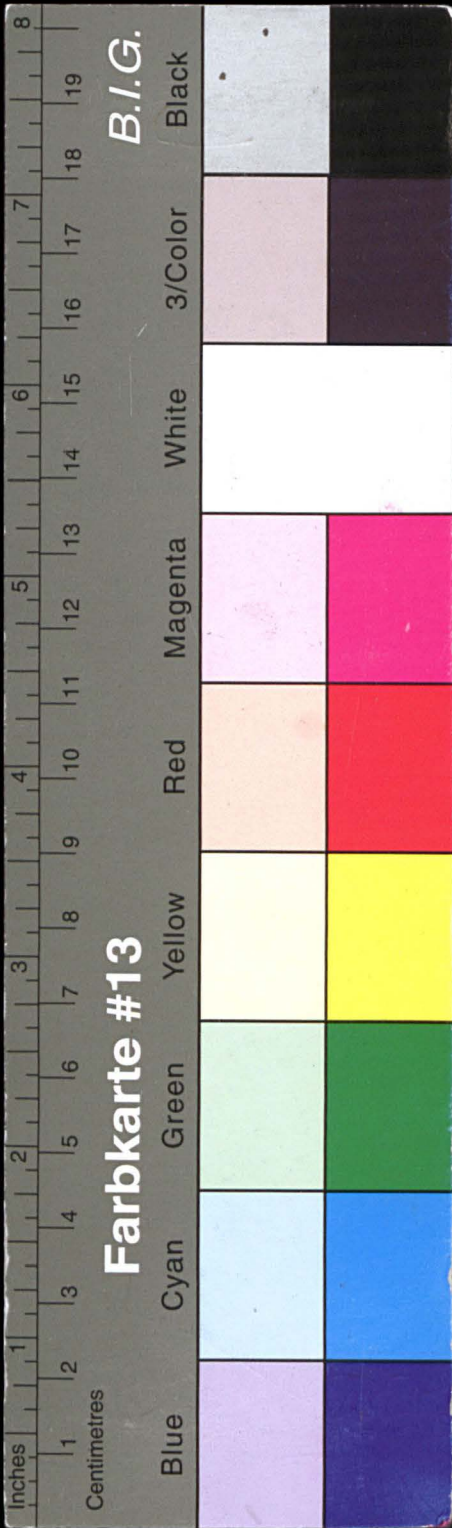

Kreisarchiv Stormarn E103

Gefördert durch die Deutsche Forschungsgemeinschaft (DFG) -
Projektnummer 415708552

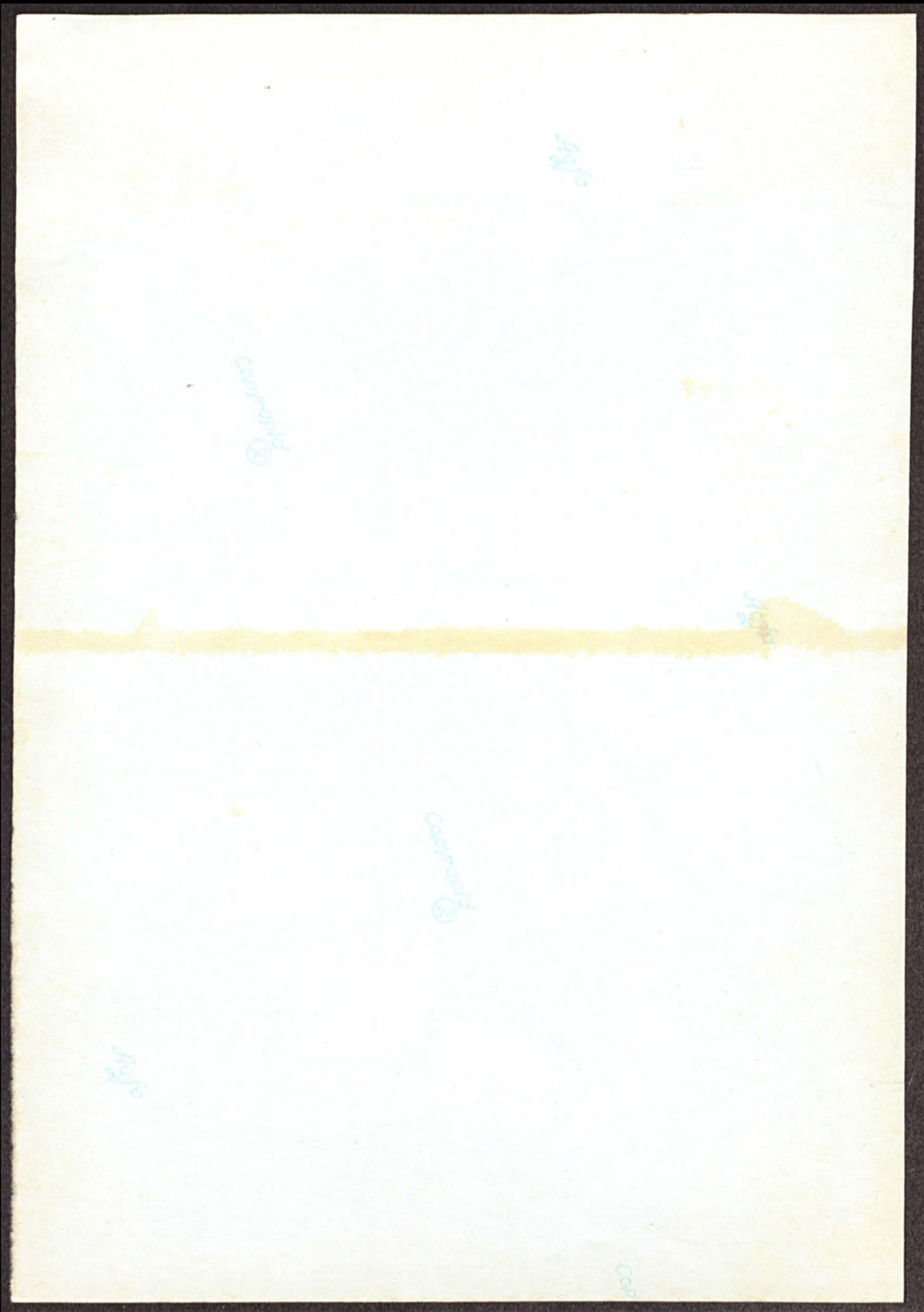

— 4 —

1. den Sinn für Sparsamkeit zu wecken und zu nähren, und
Gelegenheit zu bieten, auch kleine Summen sicher und
fruchtbringend zu machen, sowie
2. den Anleihesuchenden gegen genügende Sicherheit Anleihen
zu gewähren, und
3. vermöge der zu erzielenden Ueberschüsse wohlthätige Zwecke
zu fördern.
Die Betheiligung sowohl bei der Spar- wie bei der Leihcasse ist
jedem freigestellt.

§ 3.

Die Casse und deren Verwaltung ist nach wie vor im Hause
des Hufners und Krugwirths Hans Wittern in Rehersf.
Jedoch kann nach Beschluß der Generalversammlung der Ort
verändert werden. Es gilt für solchen Fall vierteljährliche Kün-
digung. Auch dem Inhaber des Wittern'schen Hauses steht
daselbe Recht zu.

Die Sitzungen der Administration werden am 1. und 3.
Sonnabend eines jeden Monats, in den Monaten December und
Januar jedoch an jedem Sonnabend abgehalten. Fällt ein Feier-
tag auf einen Sonnabend, so tritt die Administration am nächst-
folgenden Arbeitstage zusammen. Die Sitzungszeit ist vom 1.
April bis zum 1. October von 2—6 Uhr Nachmittags, vom 1.
October bis zum 1. April von 9 Uhr Vormittags bis 3 Uhr
Nachmittags. Alljährlich einmal, und zwar am zweiten Sonnabend
im Februarmonat von Nachmittags 2 Uhr an findet eine ordent-
liche Generalversammlung der Interessenten (s. § 1.) am Sitzungs-
orte der Casse Statt.

§ 4.

Die Verwaltung der Casse geschieht durch die Administration.
Diese besteht aus 3 (drei) Administratoren, von denen der in die-
sem Dienst älteste den Vorfig hat.

Der Administration ist ein Rechnungsführer beigeordnet.

Die Administratoren werden von der Generalversammlung
gewählt. Sie fungiren 3 (drei) Jahre, und jährlich geht der im
Dienst älteste ab, kann jedoch sofort wieder gewählt werden.
Jede Sitzung muß durch mindestens zwei Administratoren ver-
treten sein. Ohne besondere Verhinderungsfälle darf kein Ad-
ministrator fehlen; und im Verhinderungsfalle hat der Administrator
dem Rechnungsführer möglichst zeitig Anzeige davon zu machen.

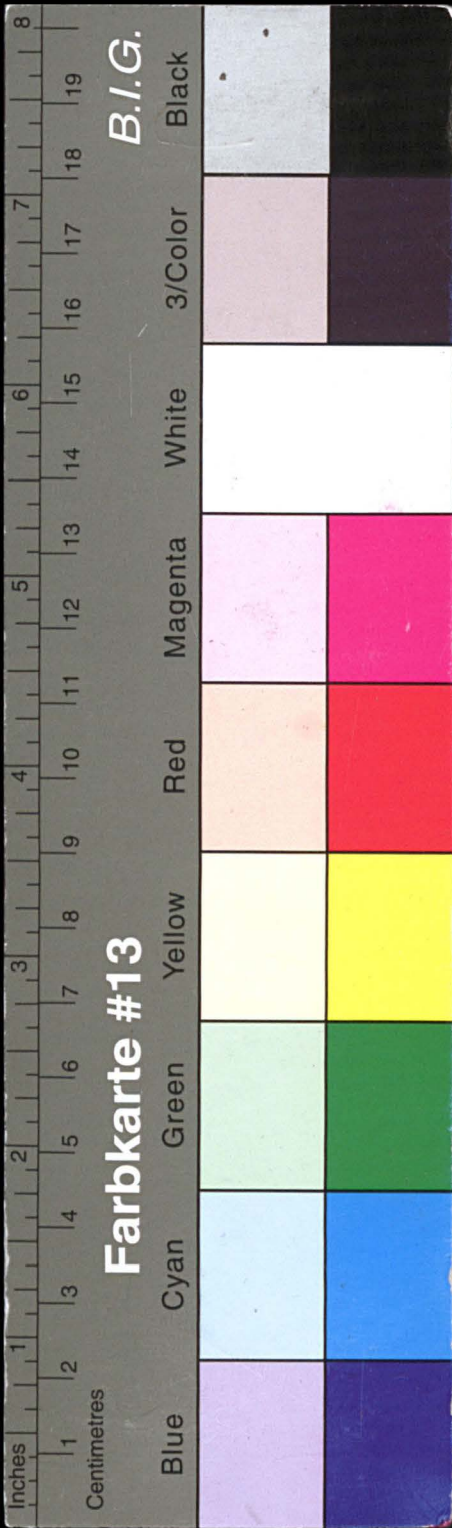

Kreisarchiv Stormarn E103

Gefördert durch die Deutsche Forschungsgemeinschaft (DFG) -
Projektnummer 415708552

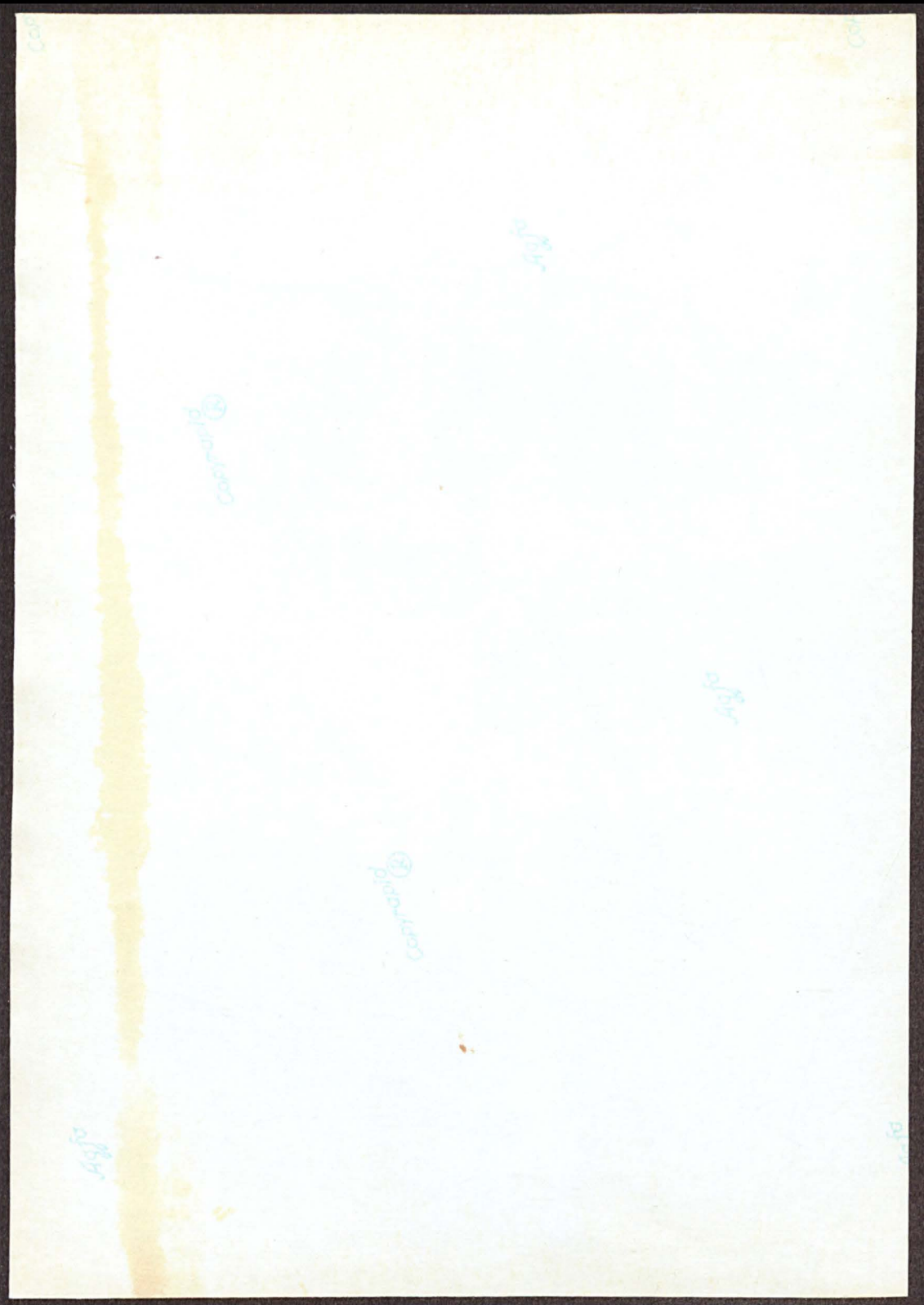

5

— 5 —

Für die Richtigkeit der Casse jeder Sitzung haften die fun-
girenden, in der Sitzung anwesenden Administratoren; für die
Richtigkeit der geführten Rechnung haftet der Rechnungsführer.
Die Protocolle jeder Sitzung sind von den fungirenden Ad-
ministratoren am Schlusse der Sitzung zu unterschreiben. Alle
Unterschriften der Administration, welche von wenigstens zwei
Administratoren vollzogen sein müssen, sind von dem Rechnungs-
führer gegenzuzeichnen.

§ 5.

Ihre Vertretung nach Außen, in jeder gerichtlichen wie außer-
gerichtlichen Beziehung findet die Casse durch die Administratoren,
und sind diese insbesondere auch als zur Aufnahme von Anleihen
für die Casse, sowie zur vollständigen Vertretung in Rechtsstreit-
igkeiten jeder Art befugt und legitimirt zu betrachten.

§ 6.

Die mit dem Jahresschluß abzuschließende Rechnung wird
von den von der Generalversammlung zu erwählenden 3 (drei)
Revisoren im Geschäftsfotal einer sorgfältigen Revision unterzogen
und sind etwaige Notate in der Generalversammlung zur De-
cision vorzulegen.

Durch solche Revision und die von der Generalversammlung
danach ertheilte Quittung werden die Administratoren und der
Rechnungsführer von weiterer Verantwortlichkeit befreit.

Die Revisoren werden auf drei Jahre gewählt; alljährlich
tritt der im Amte älteste aus, ist jedoch sofort wieder wählbar.

§ 7.

Die Anstellung des Rechnungsführers (Cassirers) ist Sache
der Administratoren und Revisoren; das Maas der Besoldung
aber hat die Generalversammlung festzustellen.

Der Rechnungsführer hat eine den Administratoren und Re-
visoren genügende Sicherheit zu stellen.

Der Rechnungsführer hat die Einnünfte in das Sparbuch
und, unter Verzeichnung des Foliums, gleichlautend in die Credit-
bücher einzutragen und läßt solches in den letzteren durch die Un-
terschriften mindestens zweier Administratoren beglaubigen. Er no-
tirt alle Ein- und Auszahlungen der Casse gehörigen Orts.

Die Correspondenz in Angelegenheiten der Casse hat er zu

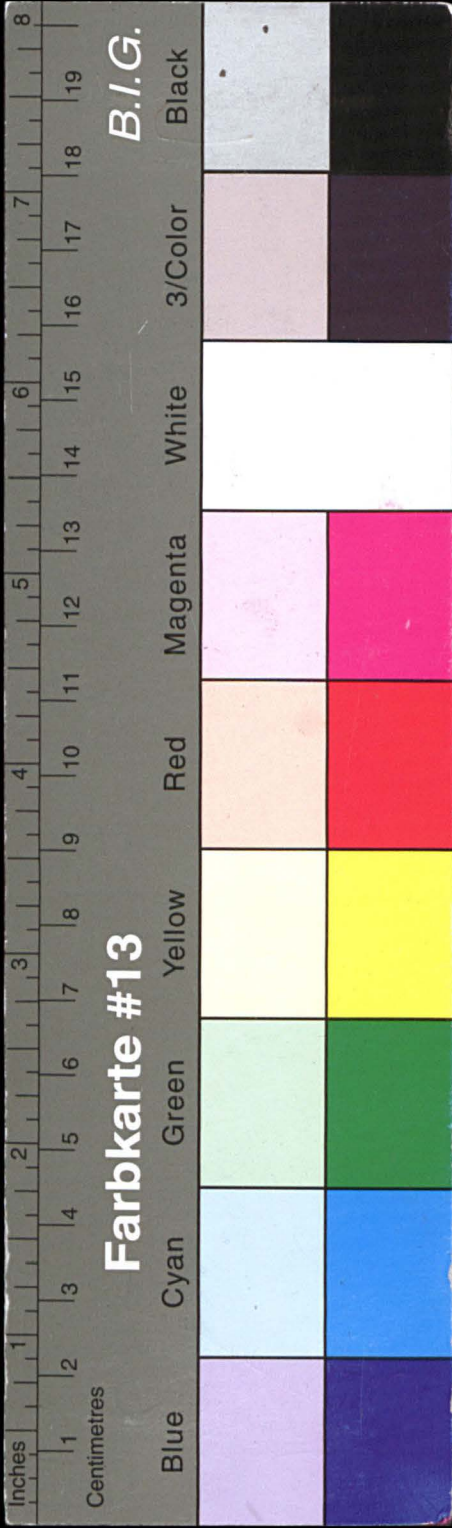

Kreisarchiv Stormarn E103

Gefördert durch die Deutsche Forschungsgemeinschaft (DFG) -
Projektnummer 415708552

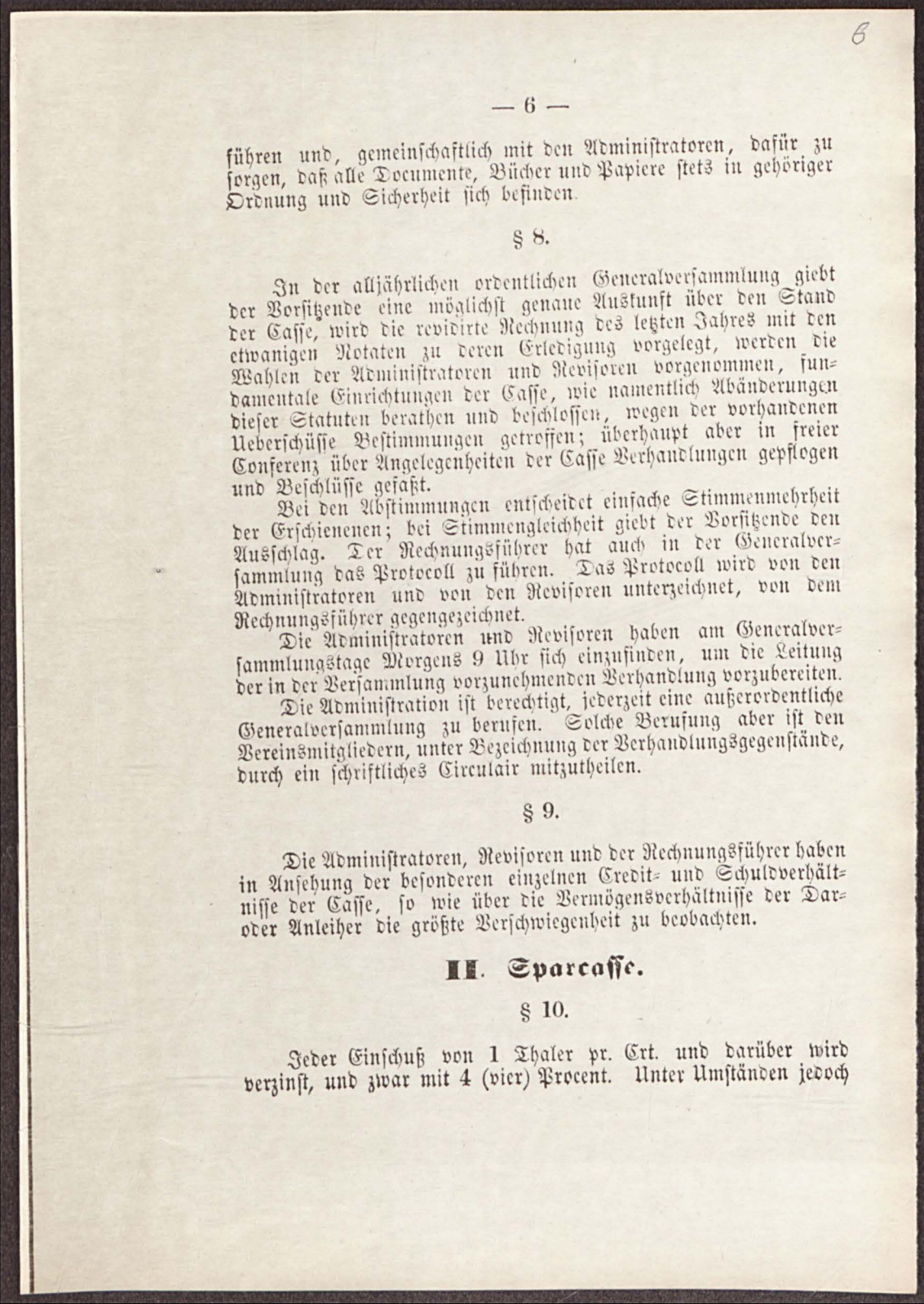
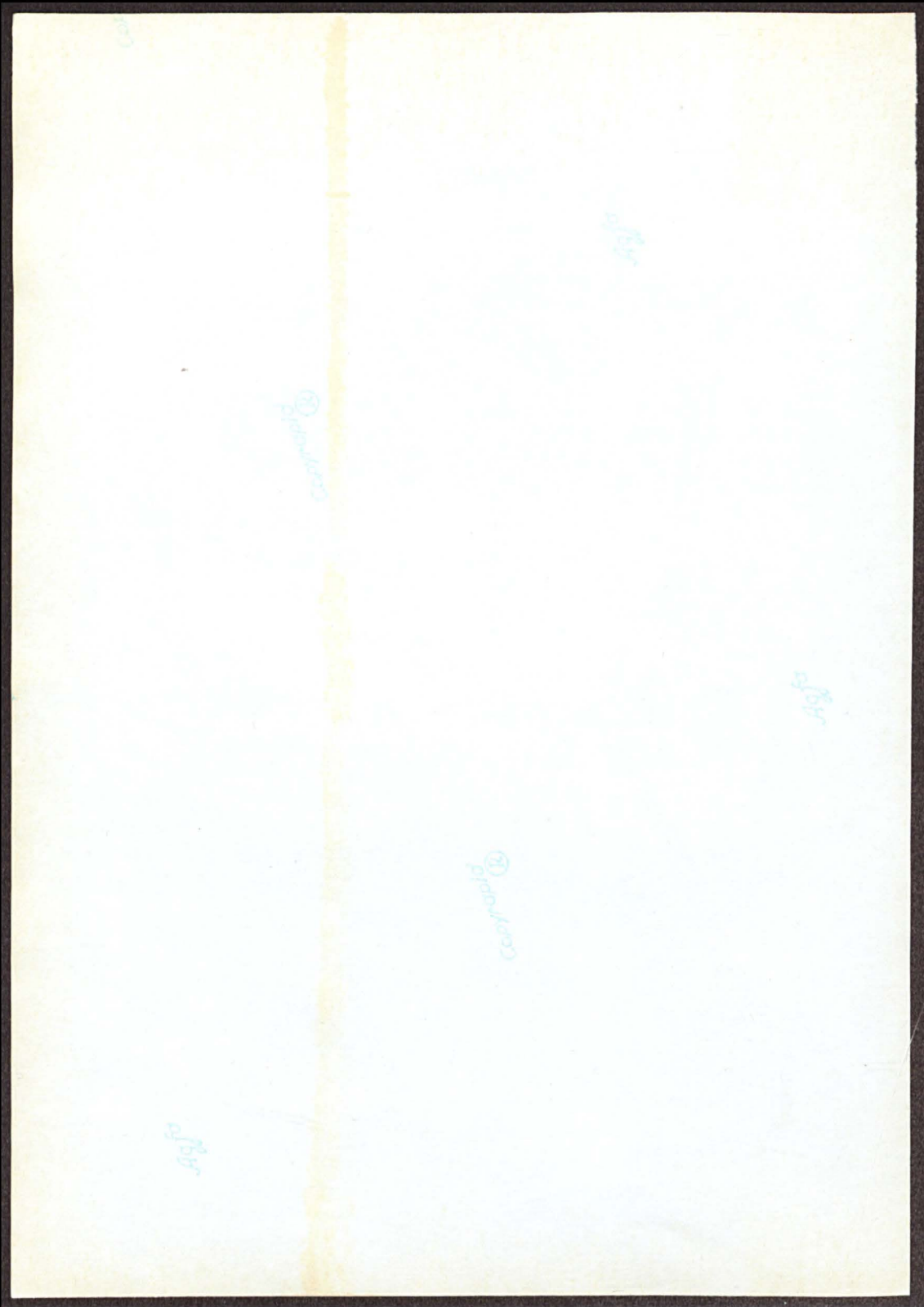

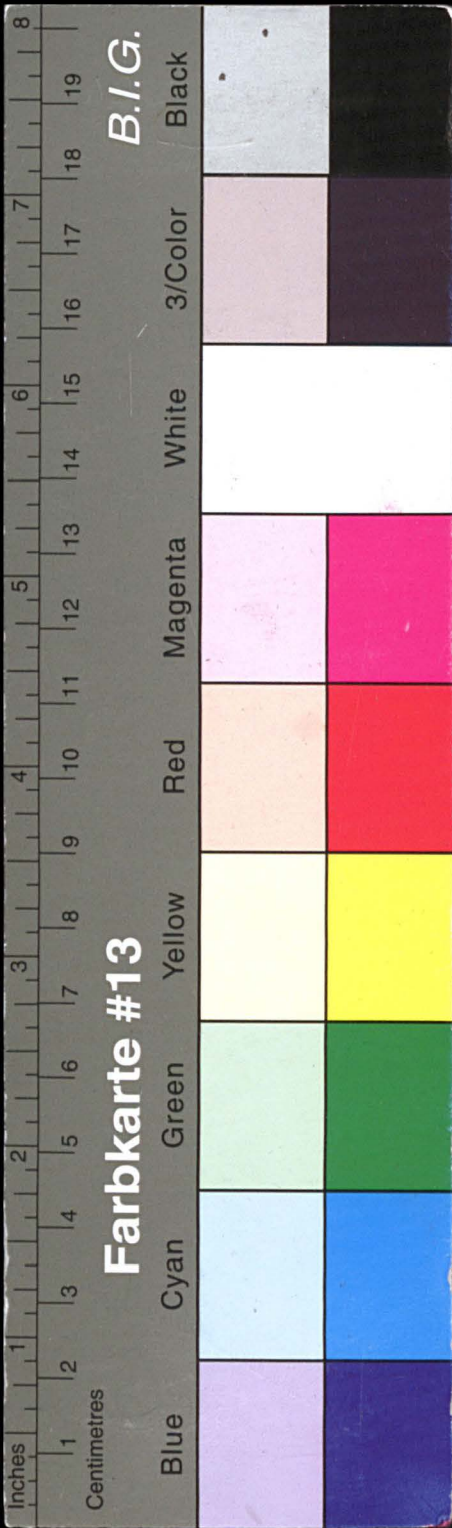

Kreisarchiv Stormarn E103

Gefördert durch die Deutsche Forschungsgemeinschaft (DFG) -
Projektnummer 415708552

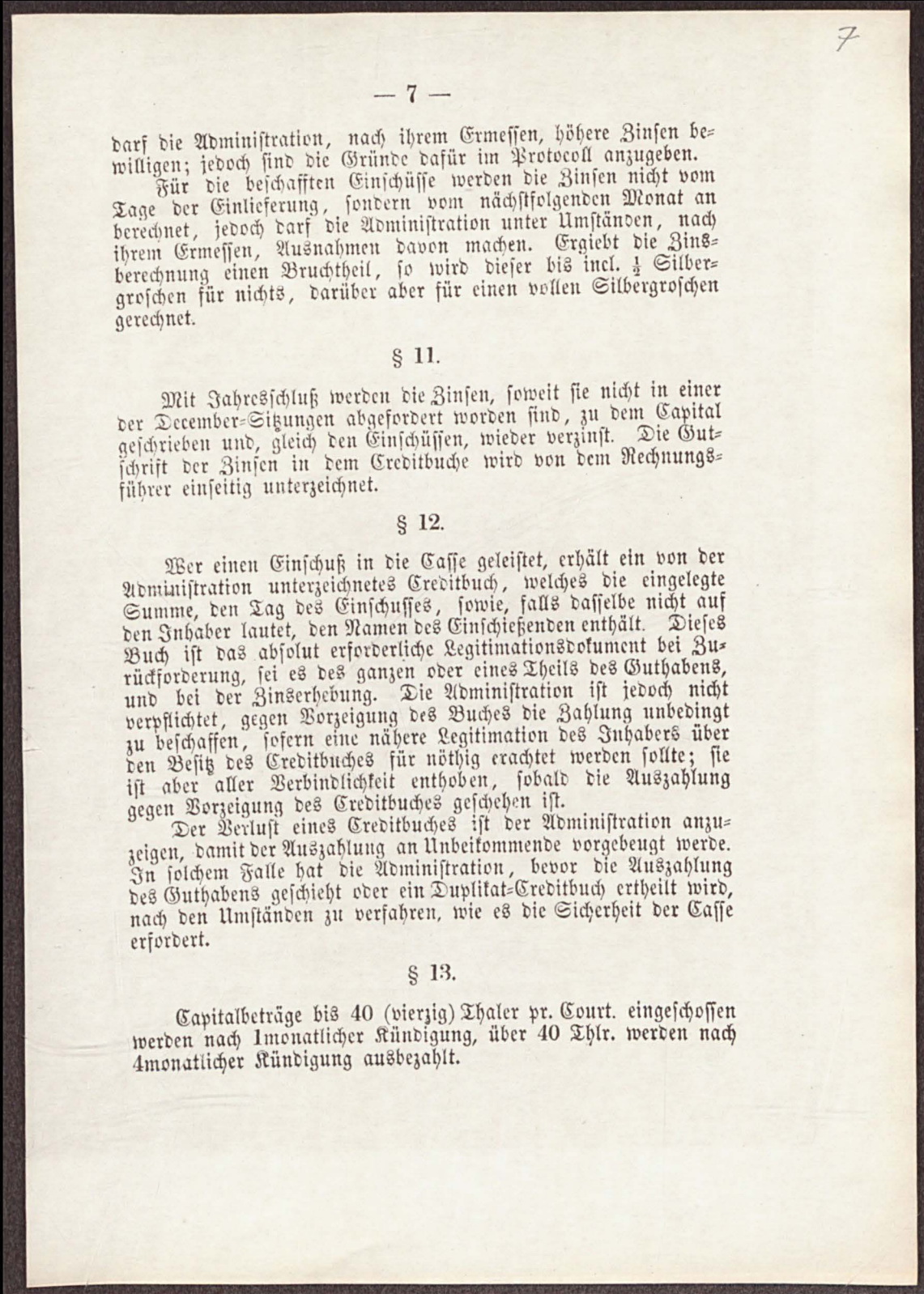
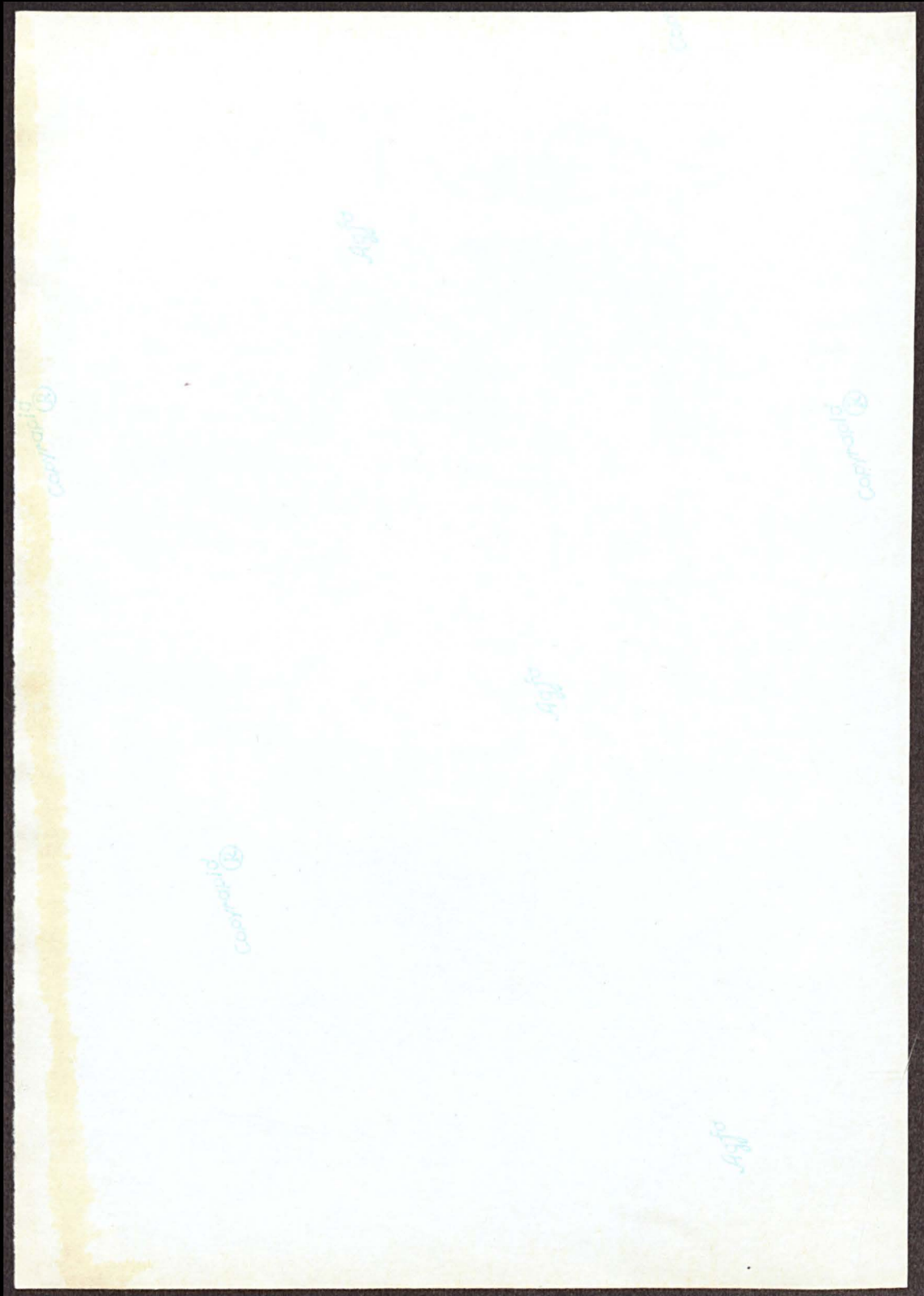

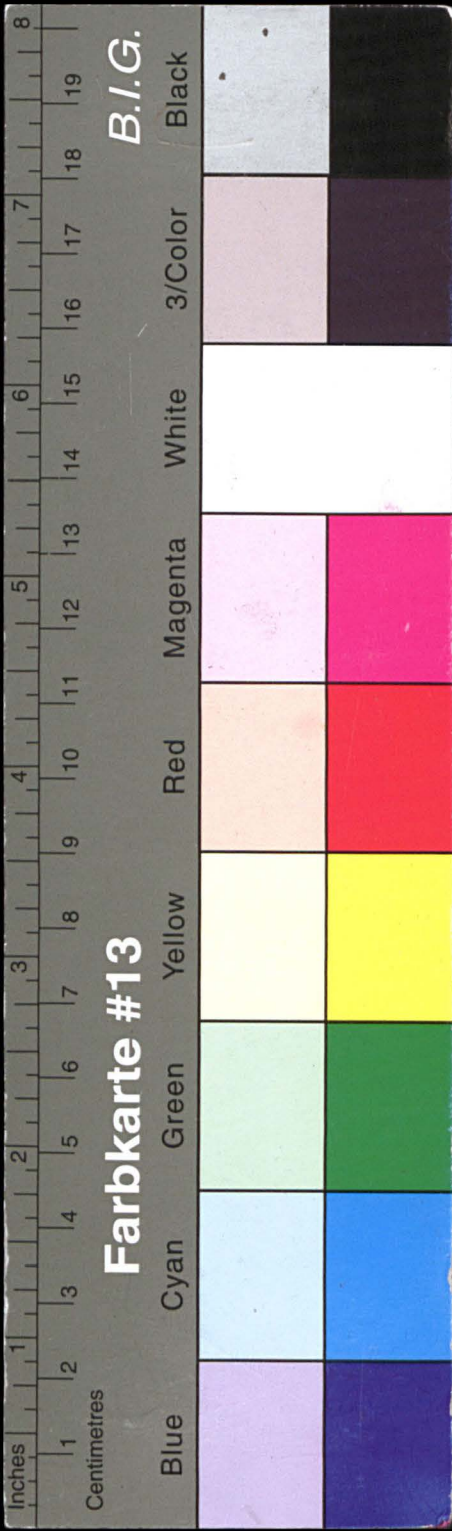

Kreisarchiv Stormarn E103

Gefördert durch die Deutsche Forschungsgemeinschaft (DFG) -
Projektnummer 415708552

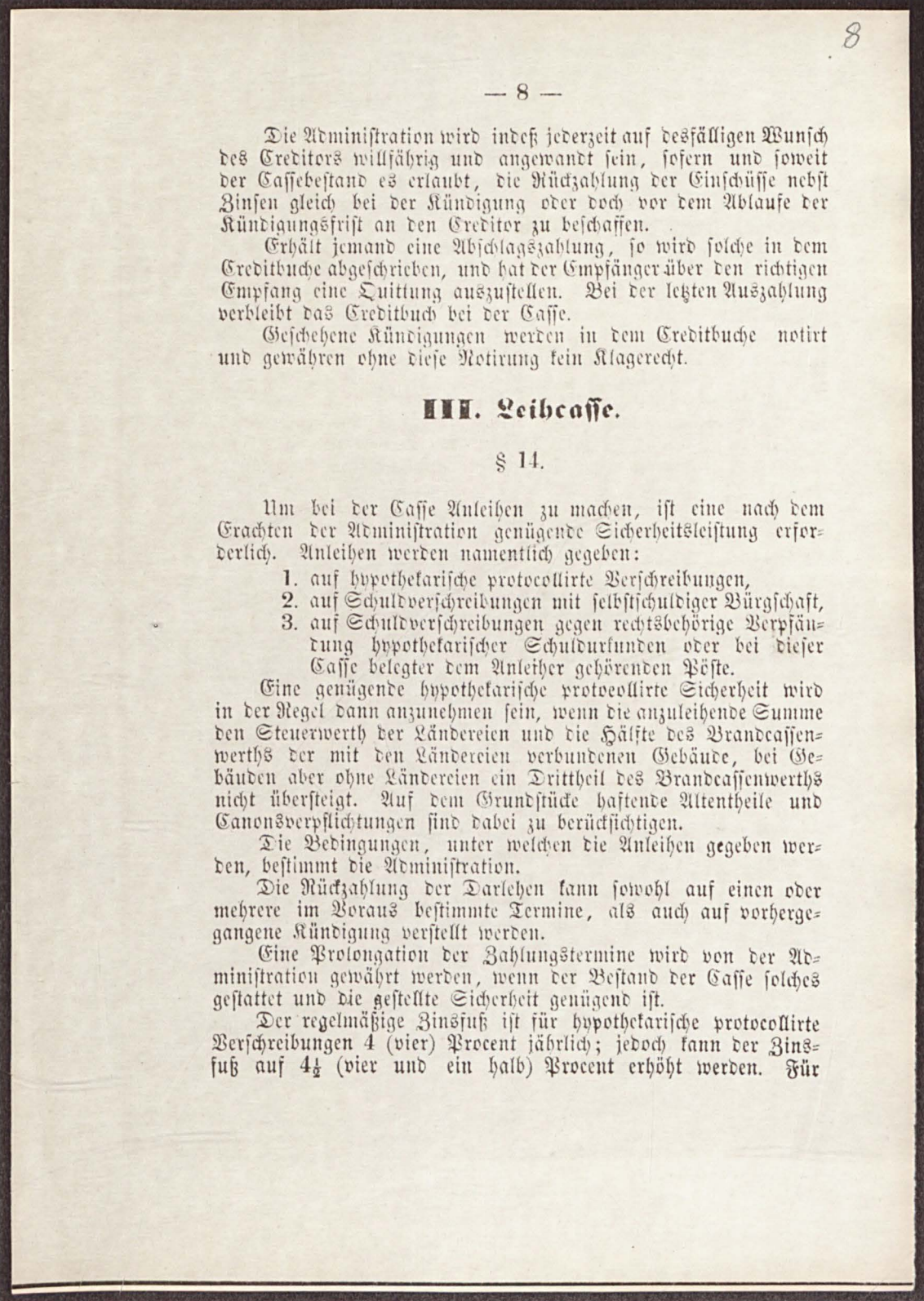
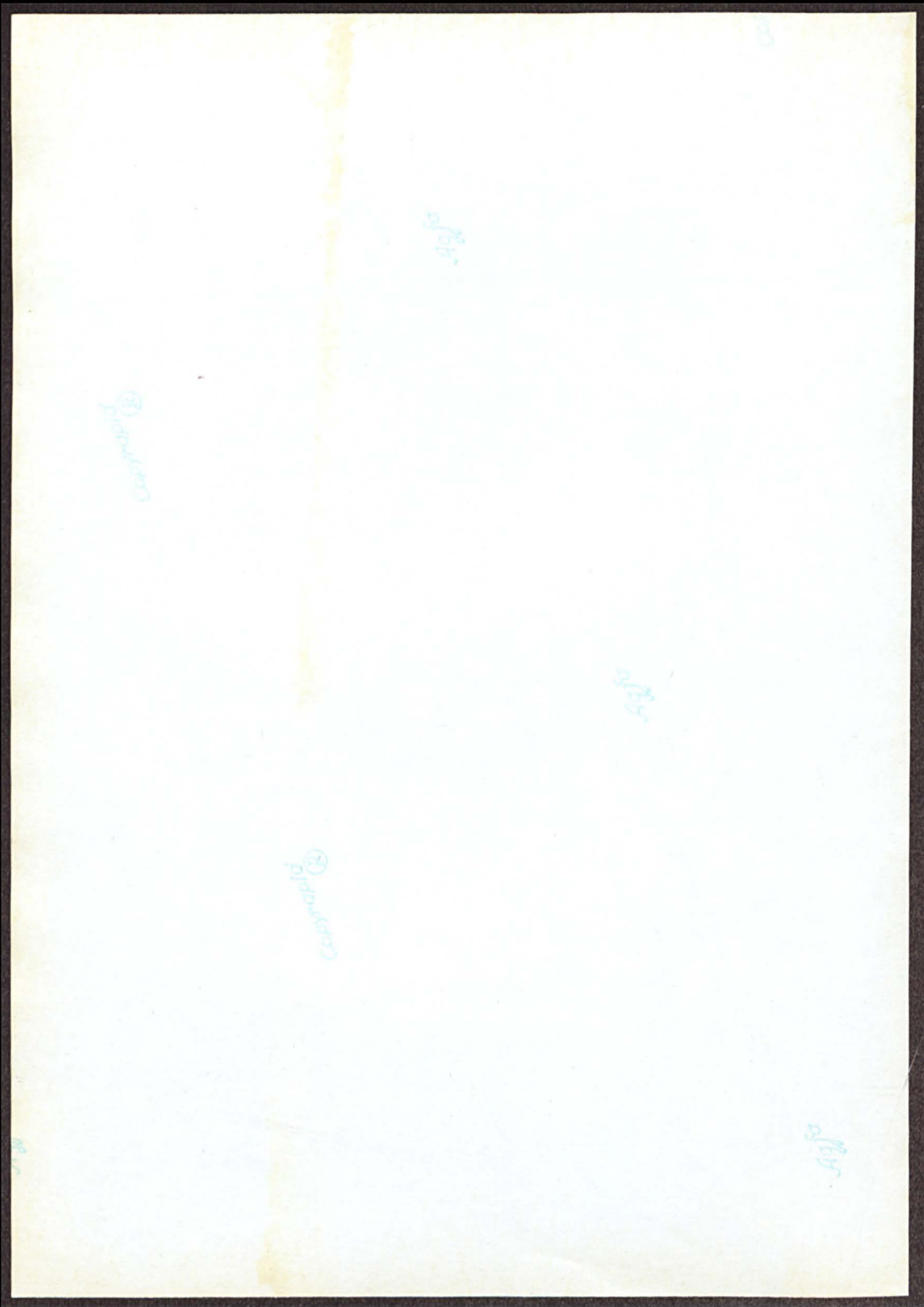

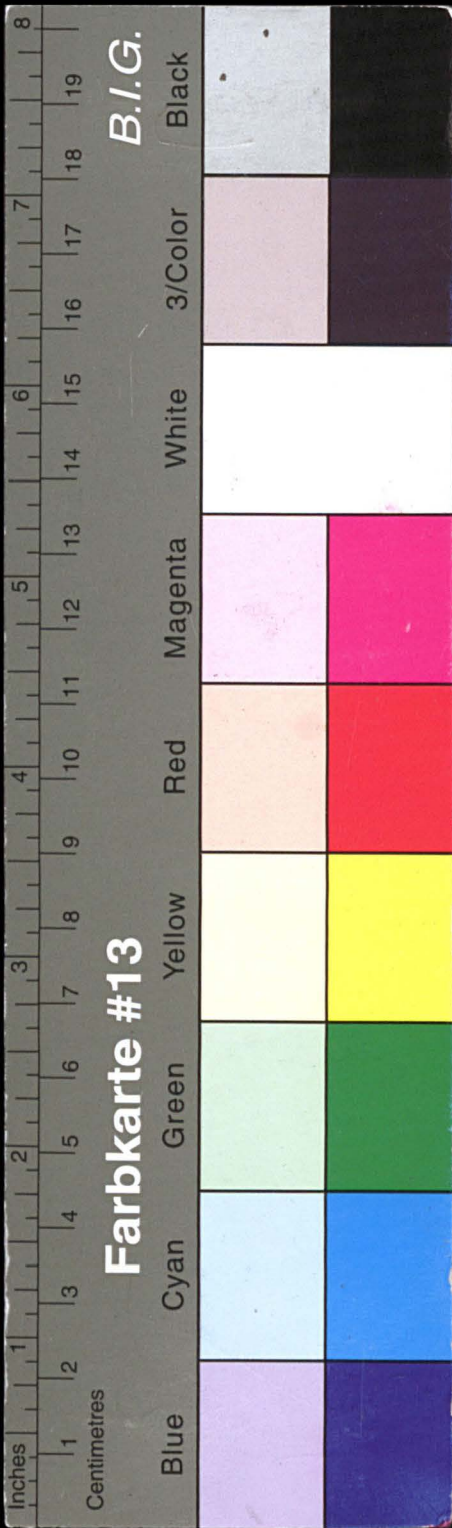

Kreisarchiv Stormarn E103

Gefördert durch die Deutsche Forschungsgemeinschaft (DFG) -
Projektnummer 415708552

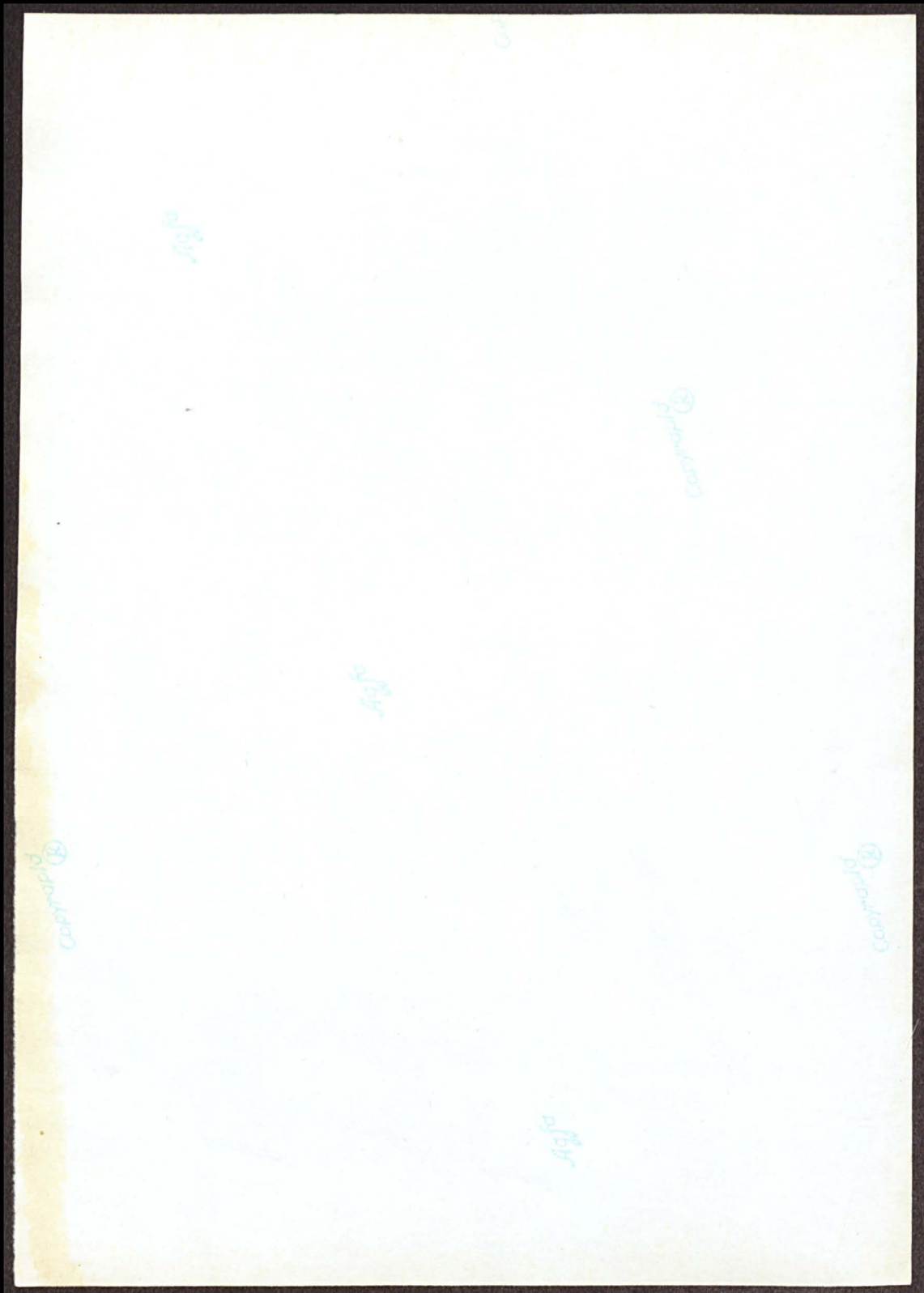

9

— 9 —

die Interessenten ist bei verbürgten Schuldscheinen, welche auf 1 (ein) Jahr lauten, der Zinsfuß $4\frac{1}{2}$ (vier und ein halb) Procent jährlich; bei kürzeren Rückzahlungsfristen werden 5 (fünf) Procent Jahreszins vergütet.
Nicht-Interessenten zahlen $\frac{1}{2}$ (ein halb) Procent mehr.

§ 15.

Vom 1. Januar 1868 an sind die Zinsen für Anleihen an die Cassé halbjährlich zu entrichten, und für die nicht rechtzeitig bezahlten Zinsen sind vom Verfalltage angerechnet 5 (fünf) Procent jährlicher Verzugszinsen zu vergüten.
Die fungirenden Administratoren und Revisoren, wie auch der Hauswirth, dürfen bei der Cassé keine Bürgschaft übernehmen.

IV. Verwendung des Ueberschusses.

Der Ueberschuß wird je nach Beschluß der Generalversammlung zu milden oder gemeinnützigen Zwecken verwendet oder zum Capitalfonds geschlagen.

V. Allgemeine Bestimmungen.

Der Vorstand der Cassé hat darüber zu wachen, daß der gemeinschaftliche Zweck derselben mehr und mehr gefördert werde.
Bei vorkommenden, in diesen Statuten nicht ausdrücklich vorgesehenen Fällen hat die Administration im Geiste dieser Statuten, nach besser Einsicht zu verfahren.
Die gegenwärtigen Statuten, deren Genehmigung abseiten des Königl. Reichsfeld Amthaus vorbehalten und für deren Gelebung der Verein verantwortlich ist, können nur mit Genehmigung dieses Amthaus abgeändert werden.
Es geschehen zu Rehers in der Generalversammlung am 9. November 1867.

J. H. Dunfer. H. H. Schwardt. A. H. Rathje.
Administratoren.

Doormann, Rechnungsführer.

Vorstehendes Statut wird hiedurch amtsobrigleitlich approbirt.
Königliches Reichsfeld Amthaus zu Traventhal,
den 21. März 1868.

(L. S.) **Springer.**

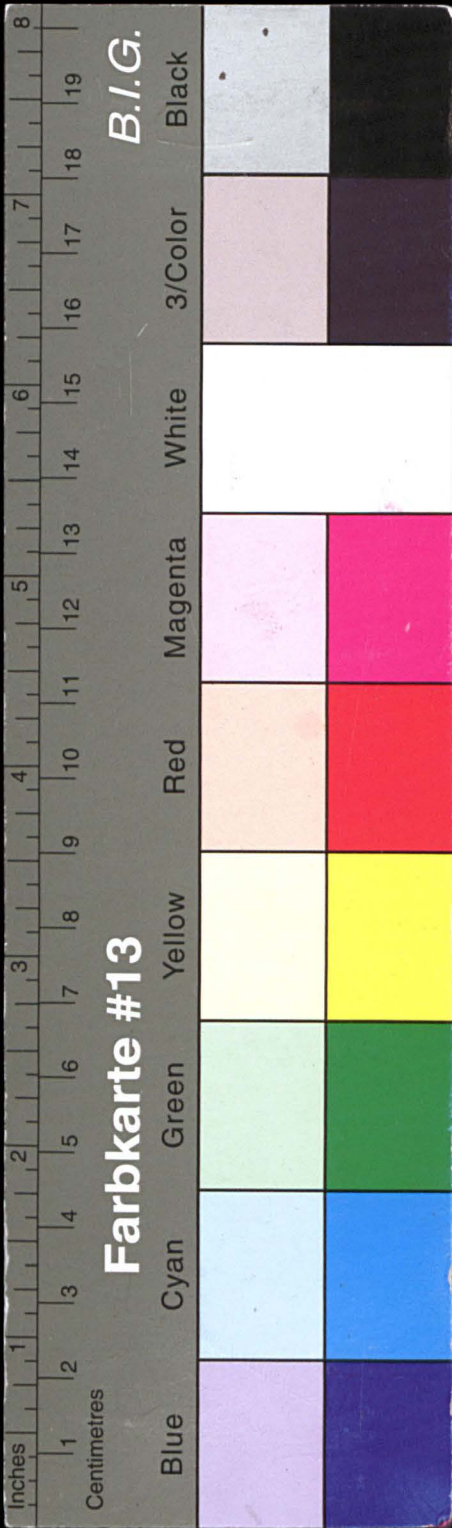

Kreisarchiv Stormarn E103

Gefördert durch die Deutsche Forschungsgemeinschaft (DFG) -
Projektnummer 415708552

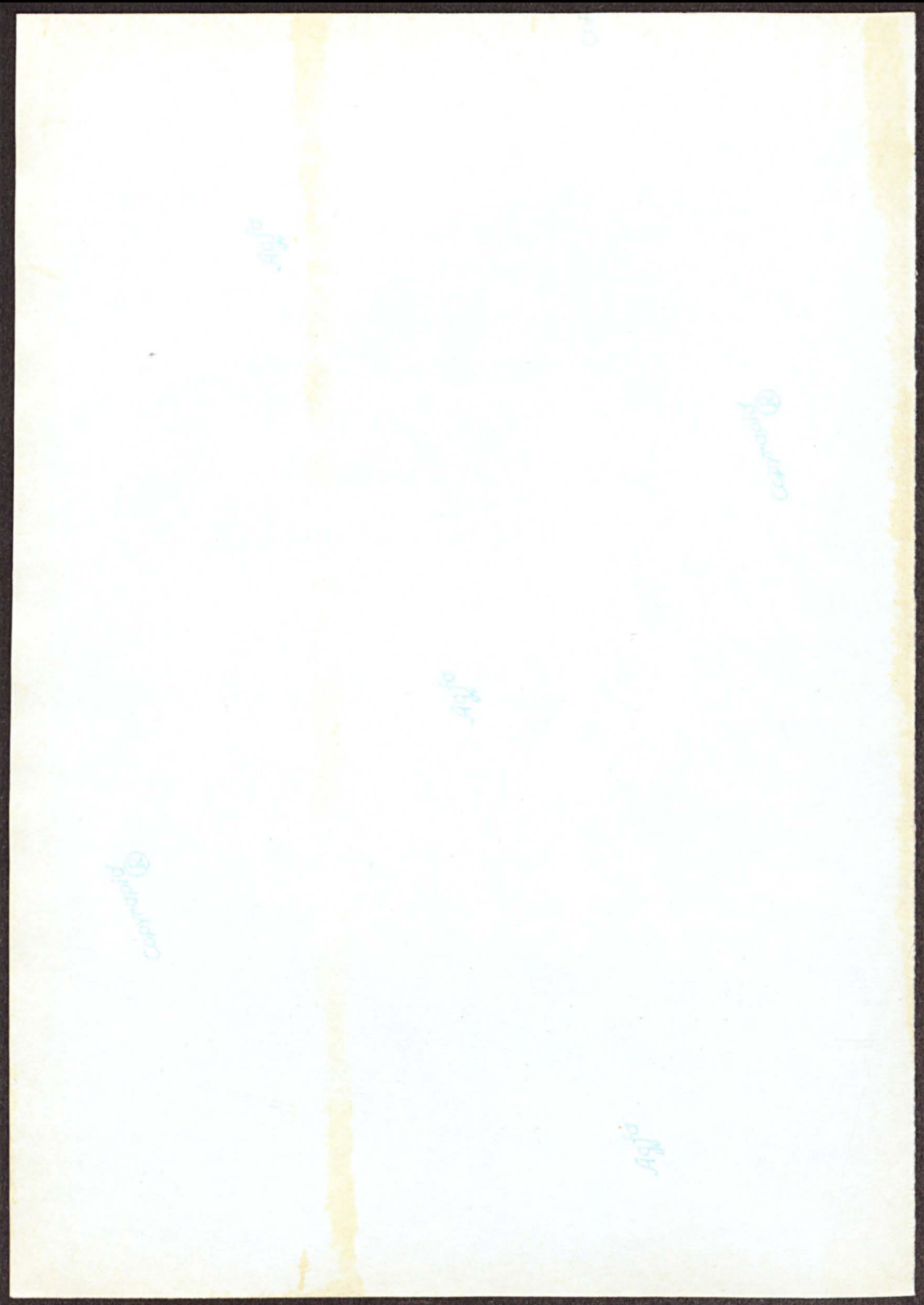

— 10 —

A n h a n g.

A. Bei der Gründung der Casse im Jahre 1851 gewor-
dene Garanten.

Badendorf. Bauervogt J. P. Klint. Ein halb Hufner H. C. Holzicker. " 4tel " J. A. Wilken. " " J. M. Reimers. " 4tel " H. Rod. " halb " H. Wilken. " Loppenthien. Eigentätthner J. Feuer. " A. Wulf. " J. Rod. Schullehrer Andreßen.	Bahrenhof. Erbpächter G. A. Aldenrath. " H. Petersen. " F. Behnt. " H. Broers. " Dummerödorf. " C. Eggert. " H. Mohlf. " Wwe. Eggert. " F. Evers. Bauervogt H. Garß. Eigentätthner J. H. Löden. " J. H. Broers. " J. F. Soltwedel. " H. Stedt. Schullehrer Hornmann. Förster C. Krüd. Holzvogt Koch.	Bähnsdorf. Bauervogt J. H. Naaf.	Schullehrer Plamboed. Ein Stel Hufner J. H. Stoffers. " halb " A. H. Mohlf. " 4tel " H. Bartels. " halb " H. Köster. " 4tel " Wwe. David. Eigentätthner M. Bartels. " C. Steen. " J. C. Nieden. " Wwe. Mohlf. " H. D. Prien.	Dahmsdorf. Bauervogt J. H. Denfer. Hufner A. F. Bruhn. " J. H. Boedmann. " C. Bruhn Ein 4tel Hufner A. Mägebier. Erbpächter H. Denfer. " J. Krohn.	Fliegenfelde mit Raßbed. J. H. Prange. A. Hef. H. Wegner. Ein halb Hufner C. H. Möller.	Hausfelde. Parcelist H. F. Wegner. " C. F. Lüth.	Groß-Wesenberg. Hufner H. H. Evers.
---	--	--	---	--	--	---	---

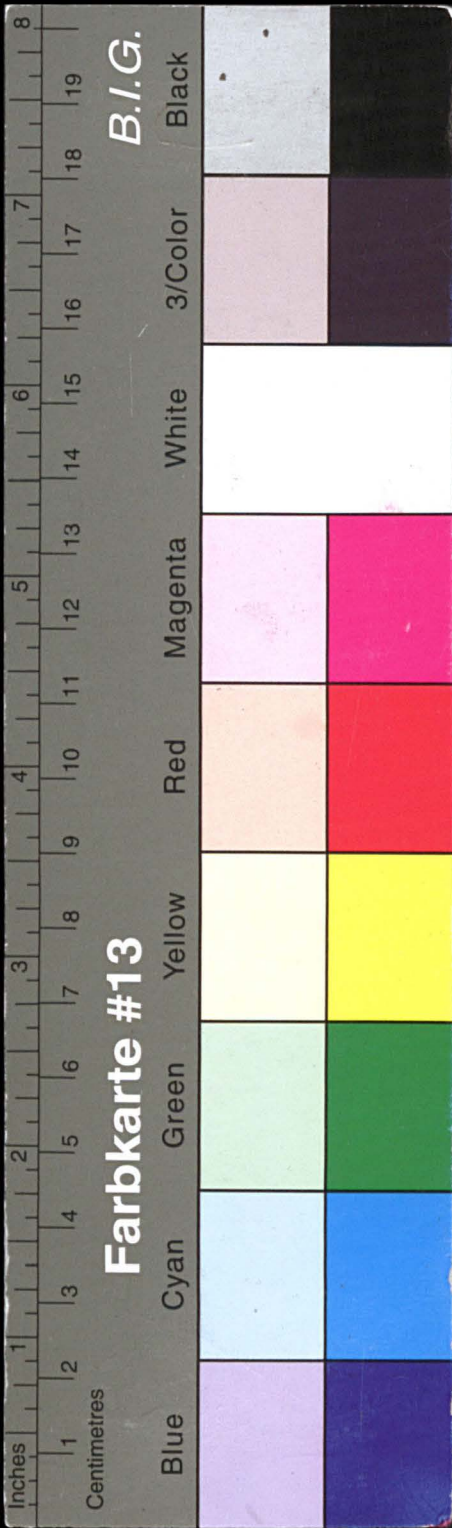

Kreisarchiv Stormarn E103

Gefördert durch die Deutsche Forschungsgemeinschaft (DFG) -
Projektnummer 415708552

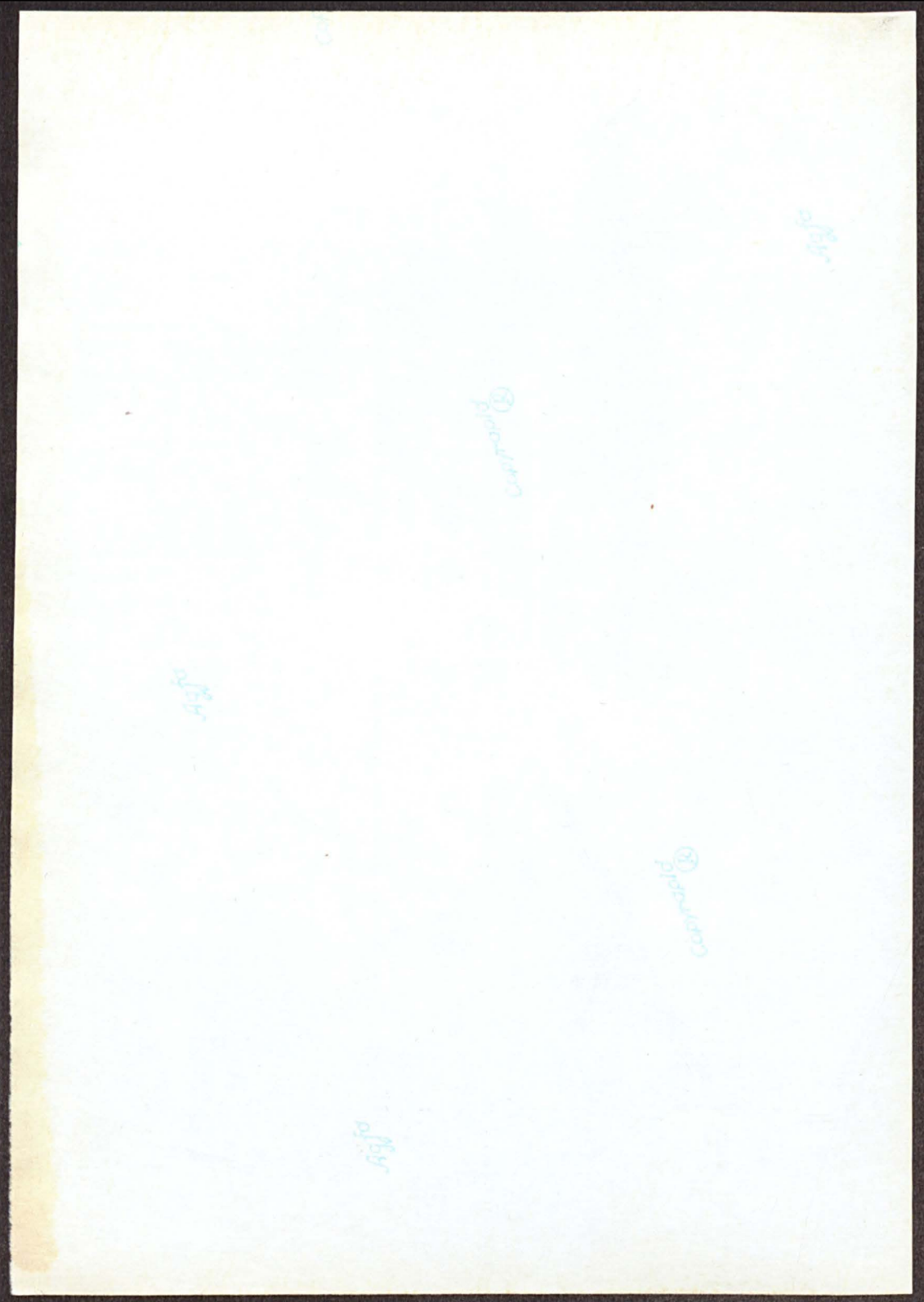

77

-- 11 --

Hufner J. David.	Ein halb Hufner H. Schoer.
Ein halb Hufner A. H. Hef.	" 4tel " H. C. G. David.
Fünf Stel " C. F. Möller.	" 4tel " A. F. Rath.
Ein Stel " Fied.	" Stel " J. Stöver.
" 8tel " J. Mohr.	" 4tel " H. Evers.
" 24 " C. Möller.	Fünf 4tel " C. H. Schwarz.
" 4tel " J. H. Sübertrop.	Ein 4tel " W. Bruck.
" 12 " H. David.	" halb " und Bauervogt
Eigentätner David.	" 3tel " H. C. Schwarz.
" F. Steffen.	" 3tel " H. H. David.
Schullehrer Sievers.	" 3tel " H. H. Wulf.
	" halb " J. H. Speth-
	mann.
	Käthner C. F. Mansee.
	" J. H. Prahl.
	" J. Evers.
	Eigentätner Wwe. Fröhlich.
	" H. Groth.
	" H. Holz.
	Ein 3tel Hufner J. H. Schwarz.
	Möndhagen.
	Brv. u. Hfr. A. H. Weber.
	Eigentätner H. Kinau.
	Schmied u. Eigent. D. Ahnesfeldt.
	Neuhof.
	Parcelist C. A. F. Niders.
	" F. Eggers.
	" C. Schwarz.
	" C. Langbehn.
	Niendorf.
	Ein 4tel Hufner u. Bauervogt
	" H. Linde.
	" halb " H. H. Bewarder.
	" 4tel " Wwe. Bewarder.
	" halb " J. H. Lübke.
	" 4tel " C. Ramm.
	" " " J. H. Dringen-
	" " " berg.
	" " " J. Strampfer.

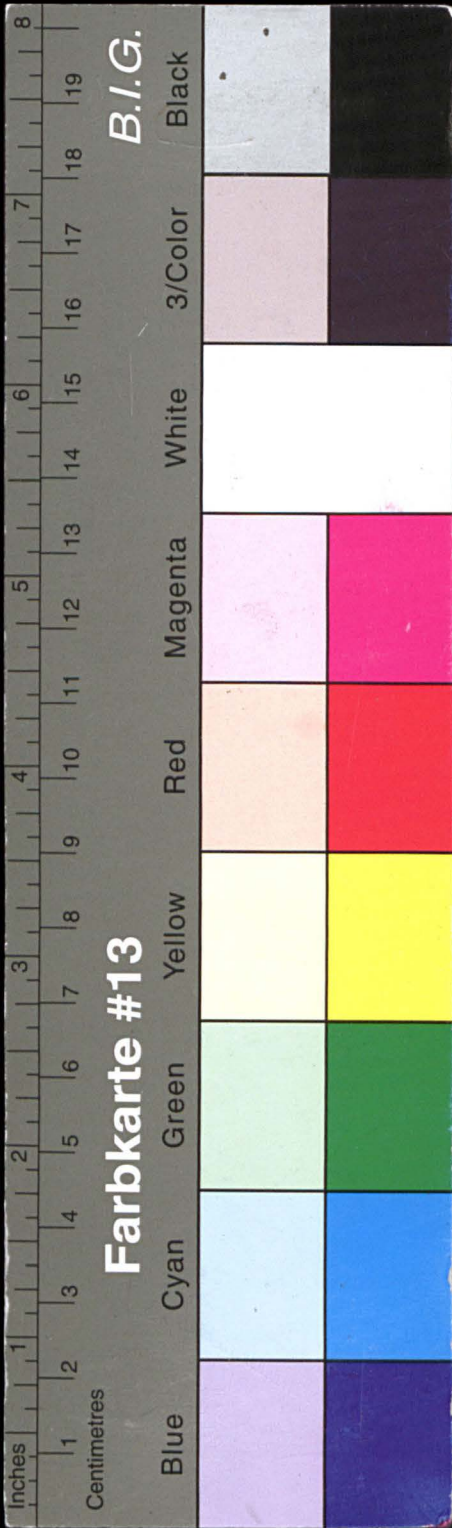

Kreisarchiv Stormarn E103

Gefördert durch die Deutsche Forschungsgemeinschaft (DFG) -
Projektnummer 415708552

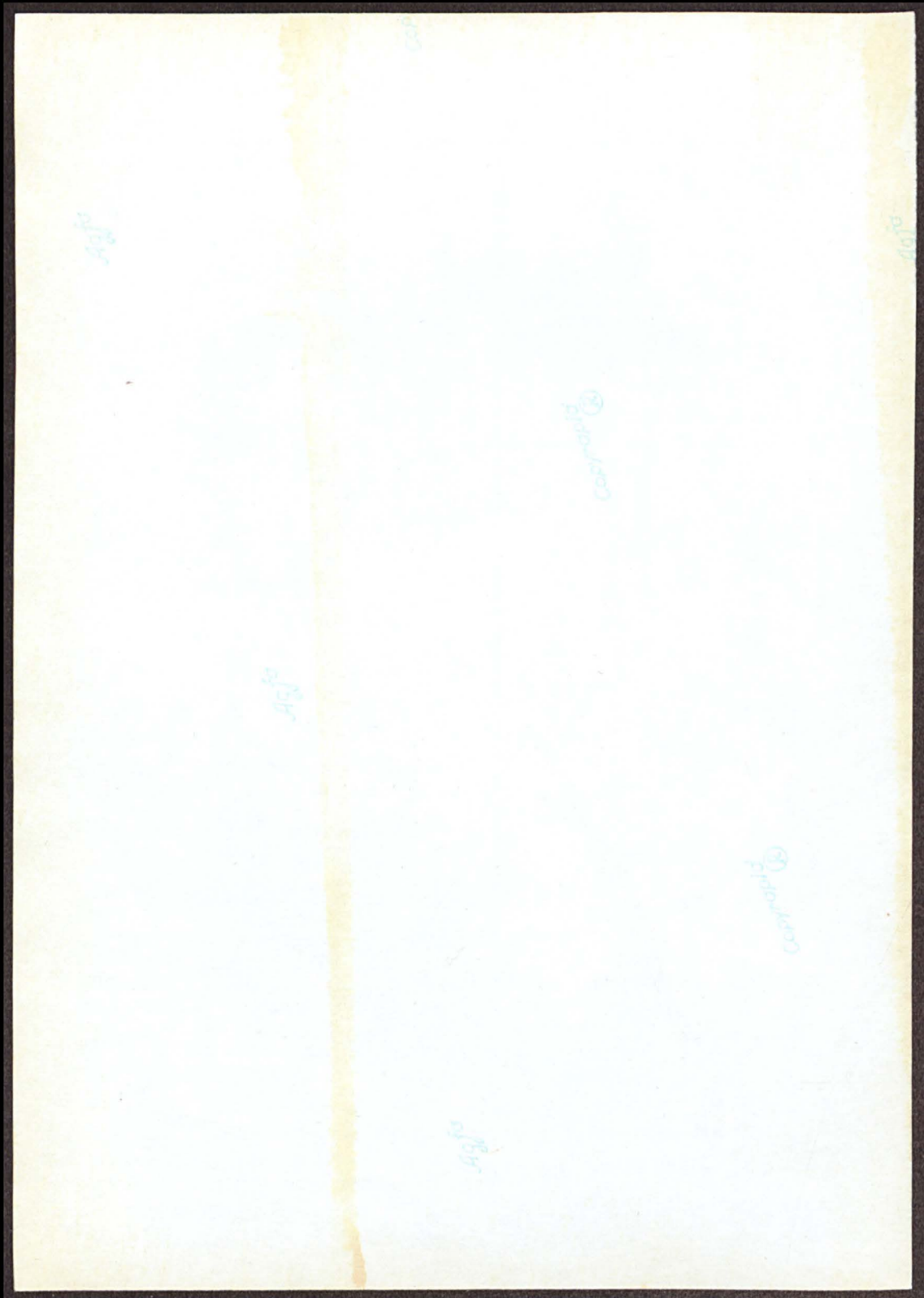

42

— 12 —

Ein 4tel Hufner C. Kruse.	Parcelist M. H. Voß.
" " J. H. Kruse.	Ein 4tel Hufner H. F. David.
Eigenfährner F. Schwarzdt.	" 12tel " H. Kienle.
" " F. Grimm.	" 4tel " H. C. Böttger.
" " J. H. Dähn.	Parcelist H. F. Hamann.
" " C. H. Evers.	" " H. F. Hinz.
" " H. H. Classen.	" " H. F. Thomsen.
" " J. H. Möller.	" " C. F. Beck.
" " Wwe. Jürgens.	" " J. C. Rod.
" " C. Fischer.	" " Meins.
" " C. H. Möller.	" " Namm.
H. P. Reimers in Lütjenfelde.	Erbpächter H. David.
Pöhlz.	Eigenfährner Steffen.
Zwei Itel Hufner A. H. Rauch.	" " A. Classen.
" " H. H. David.	" " P. H. Lamm.
" " A. Maß.	" " Plambert.
" " A. Dittmann.	" " J. Schröder.
" " und Bauervogt	" " Wwe. Möller.
" " A. H. Steen.	Erbpächter J. Rod.
Ein 4tel Hufner H. Lüth.	Schullehrer J. v. Effen.
Räthner H. H. Steen.	Meinsfeld.
Schmied H. H. Fischer.	Hebungsbeamter Möller.
Schuster H. J. Westphal.	Steinbof.
Rehorst.	Parcelist H. Rautenberg jun.
Ein halb Hufner u. Bauervogt	" " C. H. Stehn.
" " J. David.	" " J. Scholborg.
" " M. Kiene.	" " H. F. Rautenberg sen.
Zwei 4tel " " J. H. Meyer.	" " D. Tödt.
Ein 4tel " " H. H. Classen.	" " H. H. Jaack.
" halb " " H. Evers.	" " A. H. David.
" " " " A. H. Doje.	" " F. Rod.
" " " " A. H. Rathje.	Steinsfeld.
" 4tel " " C. Reber.	1 zwei 4tel Hufner
" halb " " C. David.	" " J. F. L. Schmidt.
" 4tel " " M. Wegner.	Ein halb Hufner D. Tödt.
" 12tel " " Wwe. Meyer.	" 4tel " C. Hamann.
Drei 4tel " " " H. H. Voß.	" halb " " C. Bardmann.
" " " " C. F. Albrecht.	" 4tel " " F. Tödt.
Fünf " " " " H. Wittern.	" " " " F. Fischer.
Ein " " " " Stapelfeldt.	

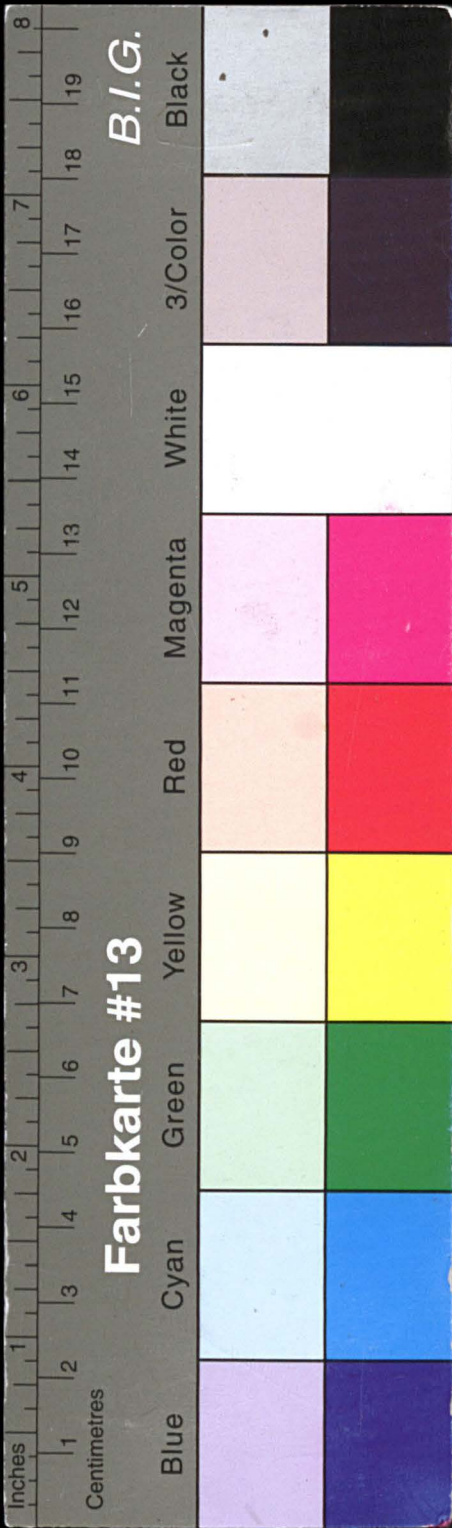

Kreisarchiv Stormarn E103

Gefördert durch die Deutsche Forschungsgemeinschaft (DFG) -
Projektnummer 415708552

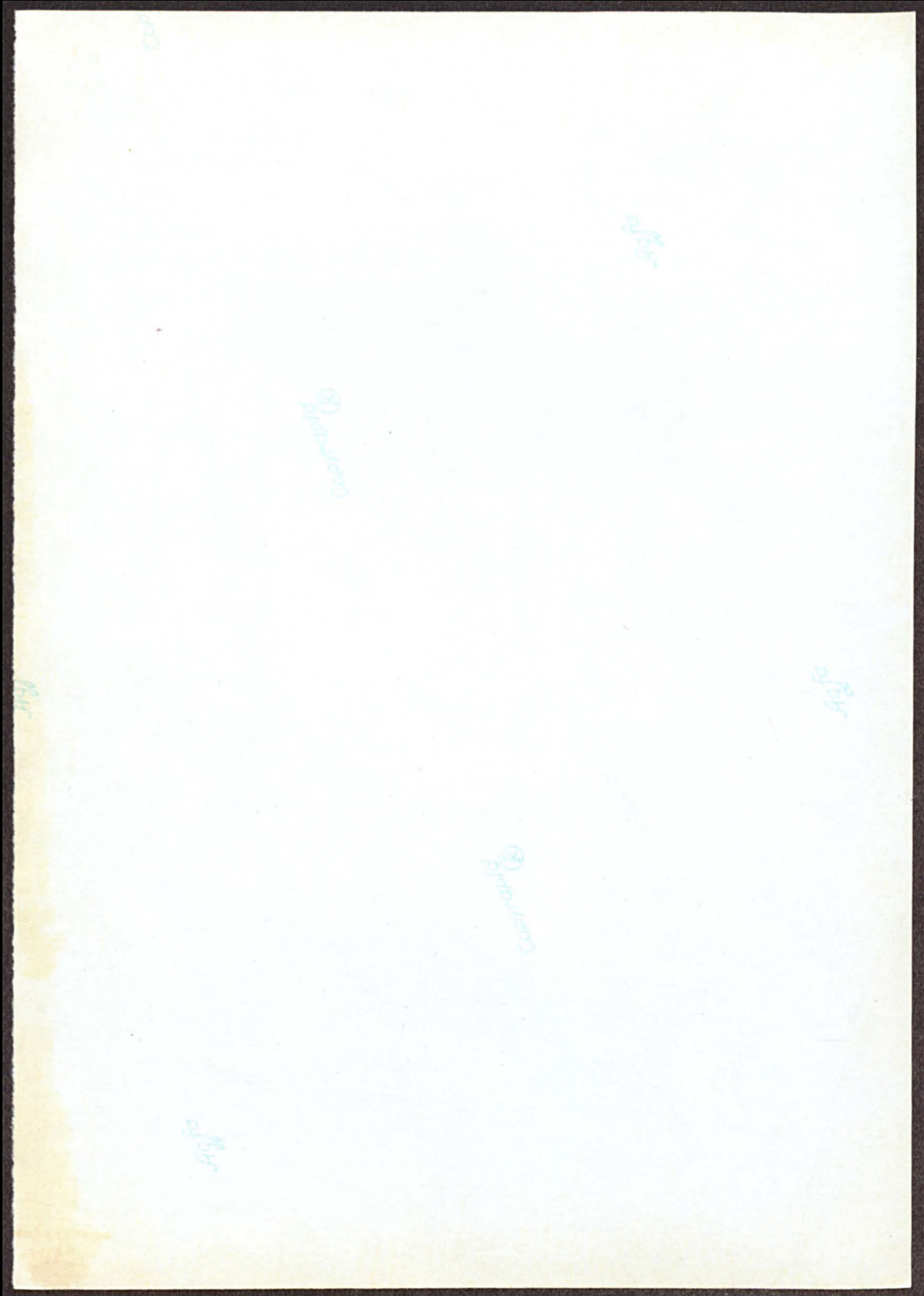

13

— 13 —

Ein halb Hufner Wulf. " " " F. Schmidt. " " " M. Tödt. " " " J. Feuer. Drei 4tel " F. Westphal. 1 ein 4tel " M. Schmidt. Ein 12tel " F. Westphal. " " " H. C. Lütjje.	Zwei 3tel Hufner H. H. Bed. " " " H. H. Schmidt. Zwei 8tel " H. H. H. Hark. Ein " " J. H. Schröder. Eigentätthner H. J. Schmidt. " " J. F. Bülow. Schullehrer G. Hansen.
Stubben. Ein halb Hufner u. Bauervogt " " " H. H. Hark. " " " C. Reimer. " " " C. Rothgart. " " " J. H. Schwarz. " " " J. Schwarz. " 8tel " J. H. Rath. " halb " J. David. Zwei 2tel " H. Eggert. Ein halb " H. C. Harkberg. " " " J. Kuchen- brandt. Eigentätthner J. H. Rohlf. " " M. Harkberg. " " H. H. Westphal. Schullehrer Harkmann. Stubbendorf. Schullehrer P. H. Mangels. Ein halb Hufner G. H. Meyer. Willendorf. Zwei 3tel Hufner u. Bauervogt " " " H. H. Schwarz. " " und ein 4tel Hufner " " " J. H. Dunter. " " Hfr. H. H. Schwarz.	Borpen. Ein halb Hufner u. Bauervogt " " " H. Hark. " " " H. H. Schwarz. " " " J. H. Evers. " " " P. F. Martens. Zwei 4tel " J. H. Westphal. Drei 4tel " C. David. Zwei 4tel " A. Mains. Ein 4tel " F. Evers. Drei " " H. H. Behn. " " " H. H. Denter. Ein " " J. H. Dürkoop. " halb " J. H. Schwarz. " 4tel " M. H. Japp. Zwei 2tel " H. H. Schacht. " " " A. H. Wilten. Ein halb " J. H. Vacker. " 4tel " Hark. Eigentätthner J. H. Spethmann. " " Diesel. " " Ruckel. " " H. Weber. " " Wohler. Organist Jacobsen. Pastor Haack.
B. Durch Verkauf ihres Grundbesitzes aus der Verbürgung ausgeschieden: Badendorf. Ein halb Hufner J. M. Reimers. " " " H. Wilten.	Bahrenhof. Eigentätthner Soltwedel. Erbpächter Dummerdorf.

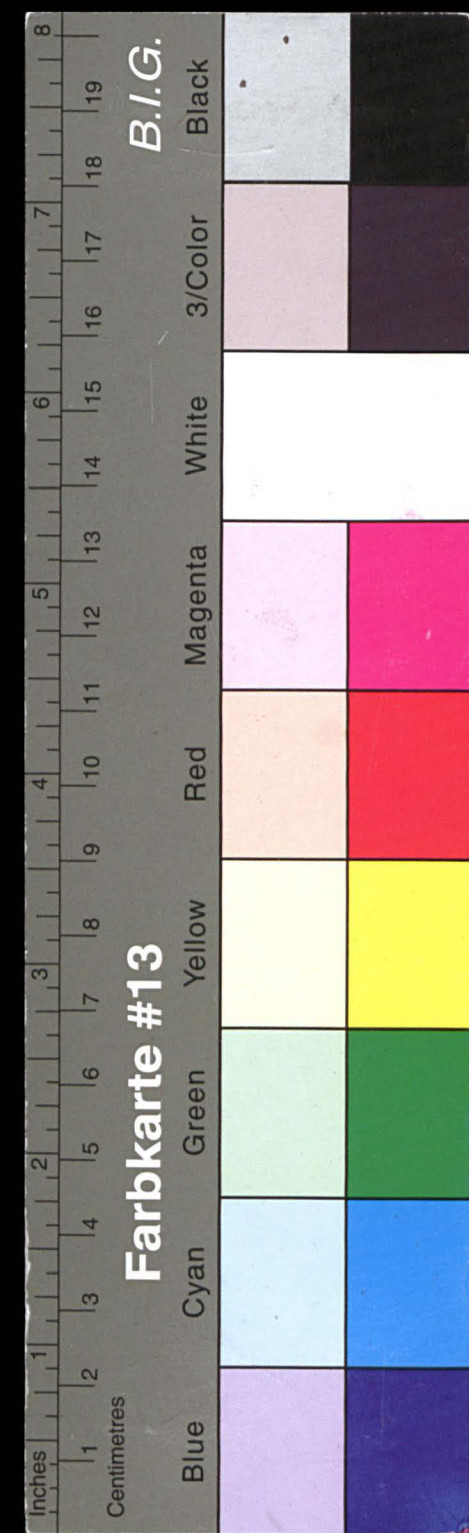

Kreisarchiv Stormarn E103

Gefördert durch die Deutsche Forschungsgemeinschaft (DFG) -
Projektnummer 415708552

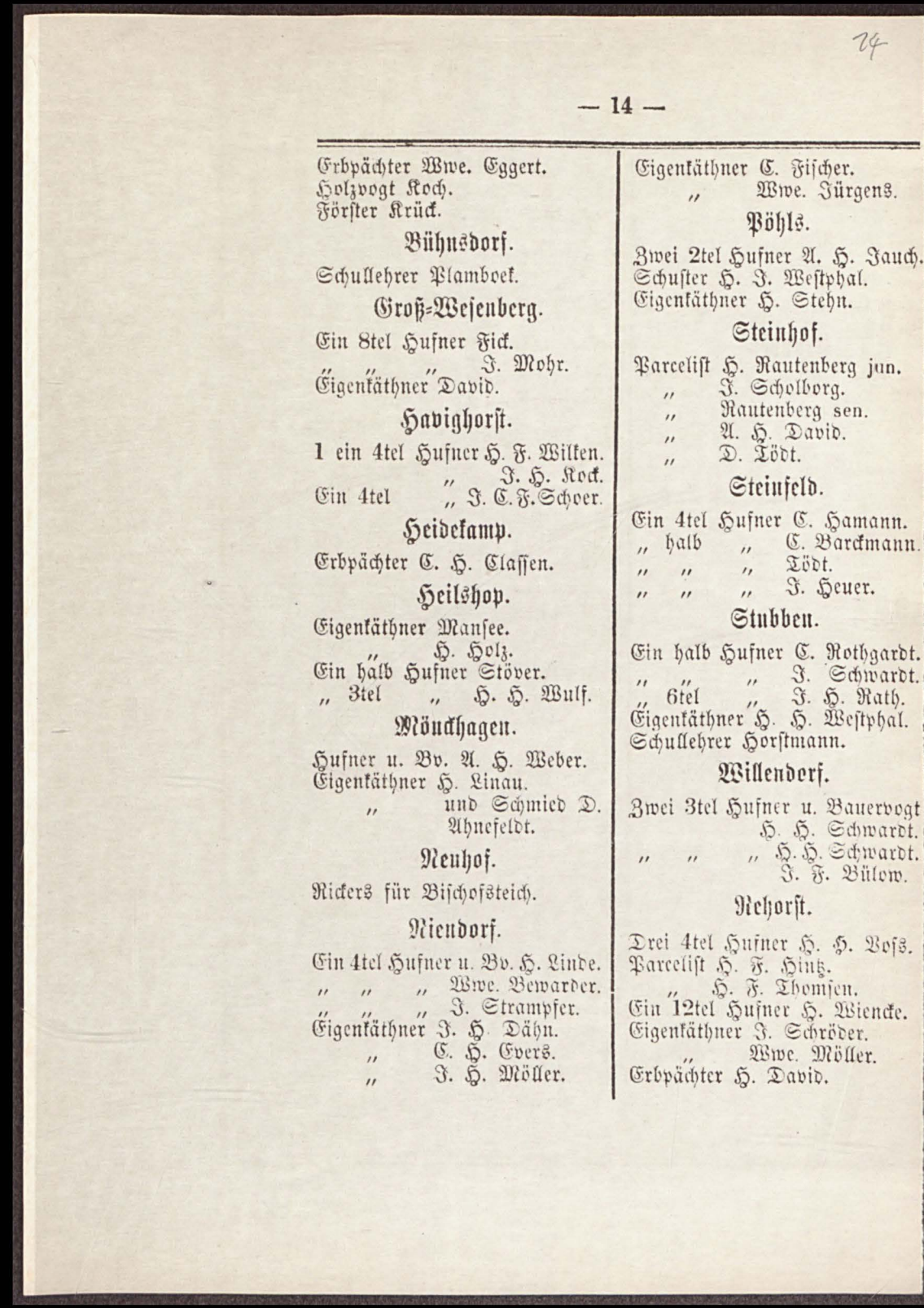
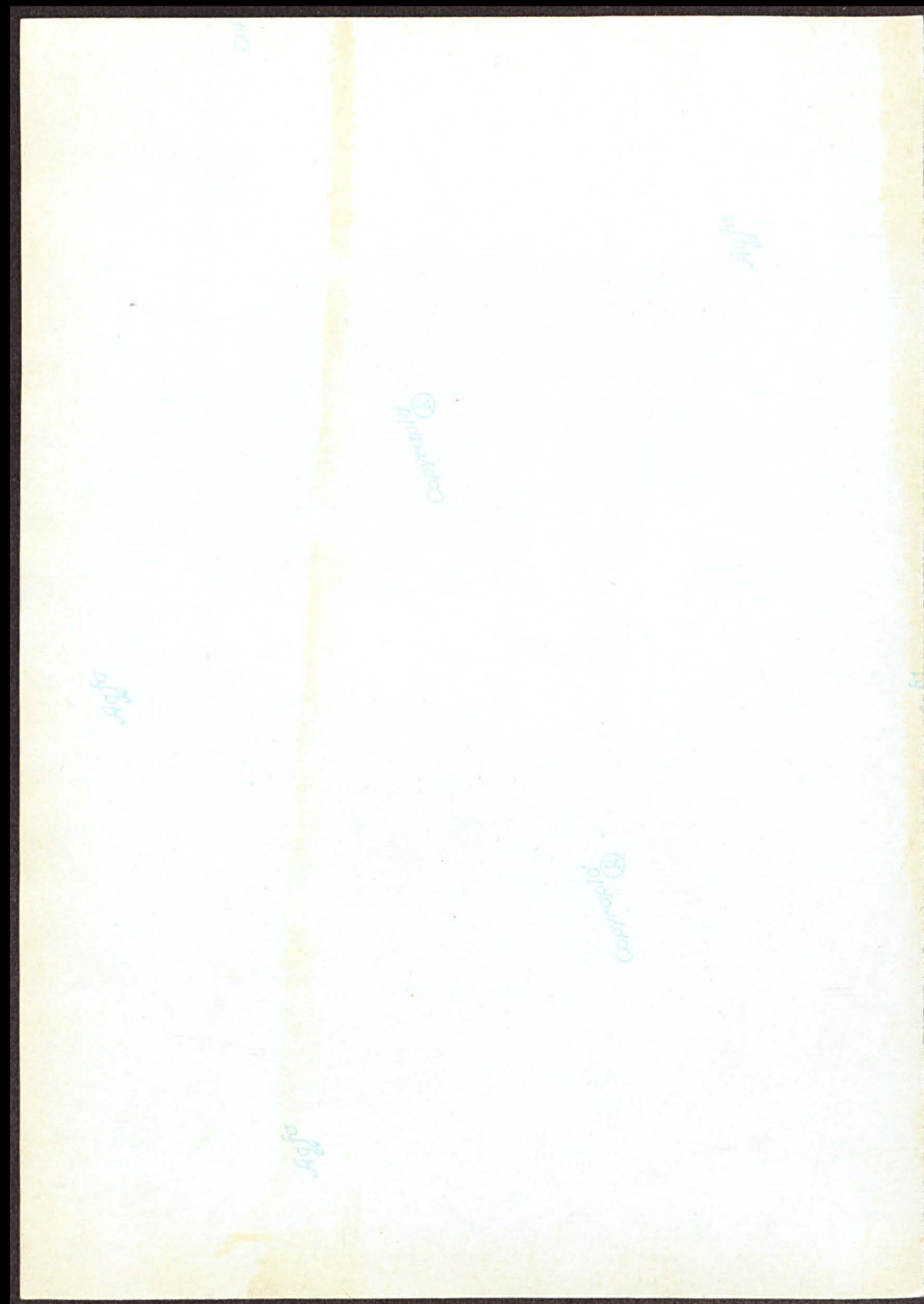

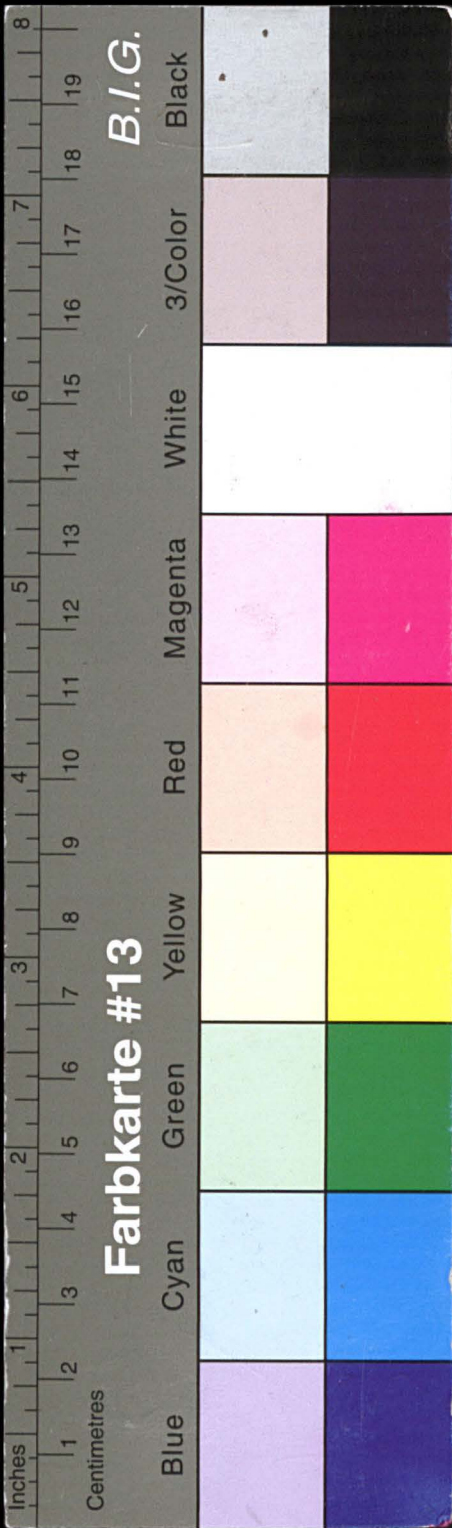

Kreisarchiv Stormarn E103

Gefördert durch die Deutsche Forschungsgemeinschaft (DFG) -
Projektnummer 415708552

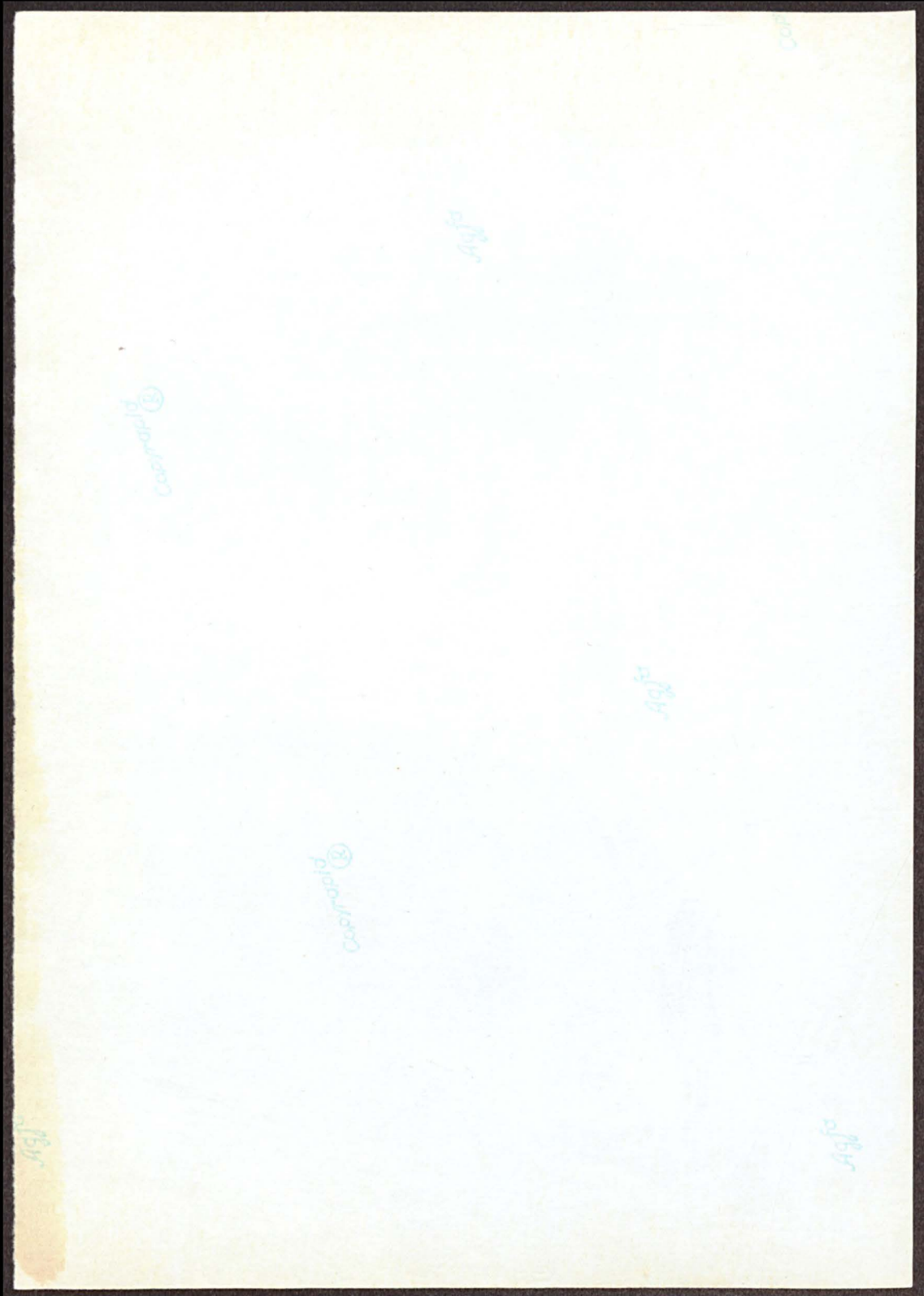

15

— 15 —	
Parcelist Meins. Ramm. Schullehrer J. v. Effen. Hufner Möres. H. H. Classen. Parcelist H. F. Hamann. Zarpen. Ein halb Hufner P. F. Martens.	Zwei 4tel Hufner J. H. Westphal. Drei " " H. H. Denter. Ein " " M. H. Japp. " halb " J. H. Bader. Organist Jacobson. Pastor Haack. Eigentümer J. H. Spethmann. " Wohlfert.
C. Zu der Verbürgung hinzutretene Interessenten.	
Badenborf. A. H. Lehmkuhl. J. F. Brinden. J. H. D. Petersen. C. H. Hoffmann. J. H. Beth. Schmied H. H. Stehn. A. H. Möller. C. H. Dehn. H. C. Schwarz. J. Evers. H. C. Eder.	Ein halb Hufner Witt. " " " Wegner Groß-Weisenberg. Ein 4tel Hufner Eddt. Havighorst. Hufner Jaack. Ein halb Hufner Nahlf. Heilshof. Ein halb Hufner H. Steen. Ein 3tel " J. C. Haack.
Bahrenhof. Erbpächter H. H. Voss. " F. Hamann.	Möndthagen. Bauervogt Jaack.
Dahmsdorf. Ein 12tel Hufner Meins.	Rehorst. Ein 4tel Hufner J. C. Müß.
Hausfelde. Eigentümer Busch. Erbpächter Piepung. A. H. Wulf in Heidekamp.	Drei " " F. Fied. Eigentümer F. Denter. " H. H. Schwarz. " H. Wegner. " Th. Thomsen. Schmied F. Mohr.
Fliegenfelde mit Nahbed. Ein 12tel Hufner Paulsen. " halb " und Krüger " H. H. Möller.	Neuhof. Parcelist F. Niders. F. Harbou.

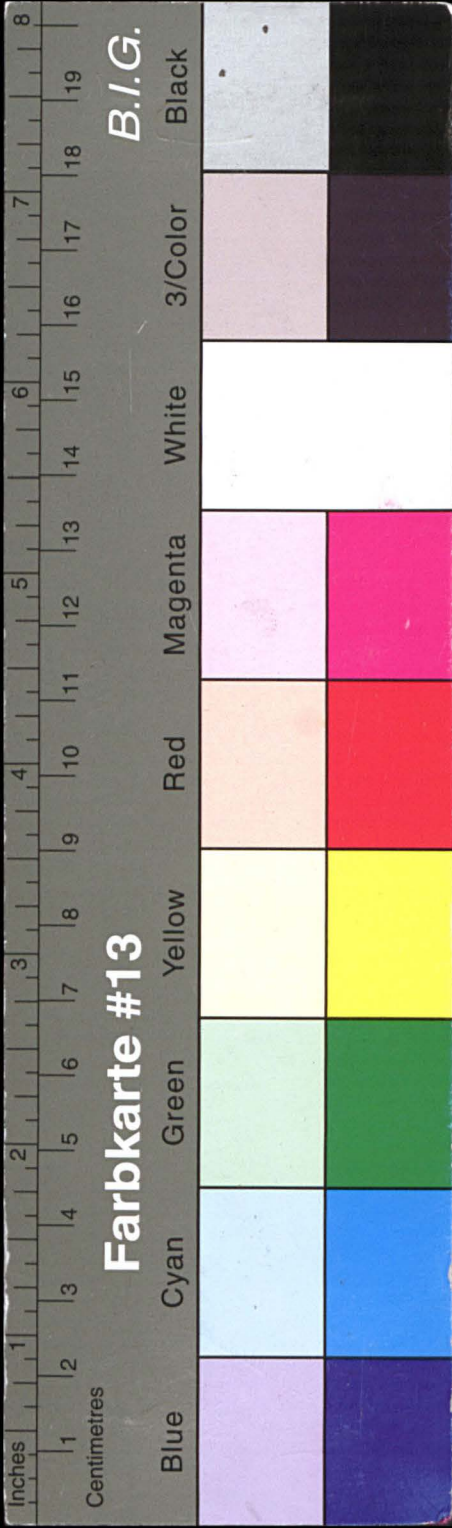

Kreisarchiv Stormarn E103

Gefördert durch die Deutsche Forschungsgemeinschaft (DFG) -
Projektnummer 415708552

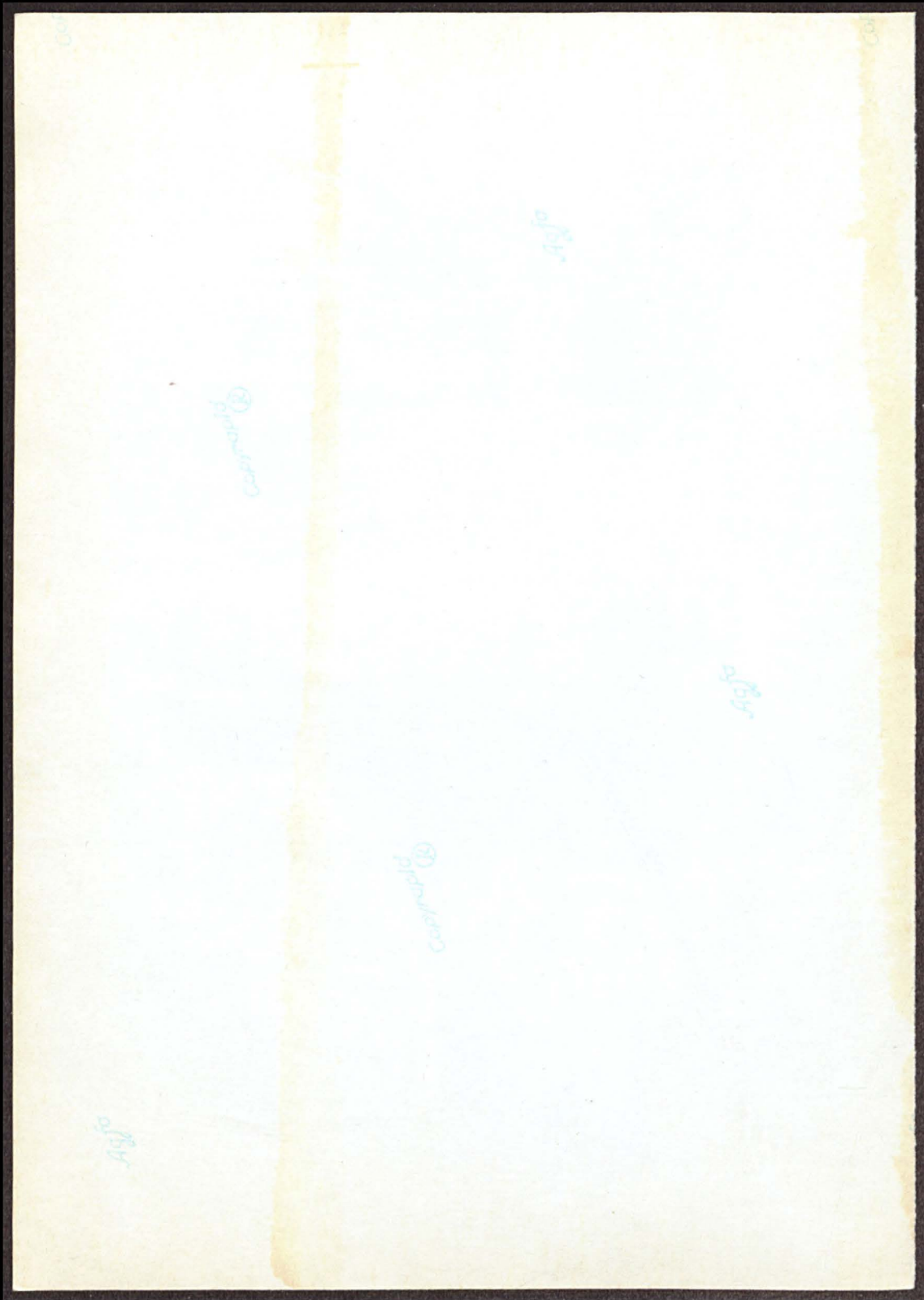

76

-- 16 --

<p>D. Heinsen. H. H. Nidert. H. Wulf. H. Wittern. C. Hinrichsen. H. H. Evers. H. H. Stau. H. Dorndorf. H. H. Denker. Parcelist Ramm.</p> <p style="text-align: center;">Pöhlz.</p> <p>Bauervogt Schlichting. Doppelhufner H. Rautenberg.</p> <p style="text-align: center;">Steinfeld.</p> <p>Hufner C. Schmidt. Vollhufner F. Ruch. Ein halb Hufner Rod. " Atel " Stöver " Atel " C. Stapelfeldt</p> <p style="text-align: center;">Stubben.</p> <p>Ein halb Hufner Kiedbusch. " Stel " H. Niek. " Stel " H. C. Harm. Eigentätthner C. Ruchhase.</p>	<p style="text-align: center;">Stubbendorf.</p> <p>Ein halb Hufner H. David. " " Stau. " " Steinhof. Parcelist M. H. Scharffenberg. W. Kienthal. Segnwirth Schlöng.</p> <p style="text-align: center;">Willendorf.</p> <p>Zwei Stel Hufner C. Eggerts Erben. Zimmermeister Häger.</p> <p style="text-align: center;">Zarpen.</p> <p>Ein halb Hufner und Gastwirth F. Thomsen. J. H. Westphal.</p> <p style="text-align: center;">Niendorf.</p> <p>Kätthner C. Grimm. J. Steding. F. Schwarz. H. D. Schmidt. H. H. Weber. H. Daries, Zarpen. F. Wylins, Heilshop. H. Waldt, Zarpen.</p>
--	--

Für die Richtigkeit der Unterschriften.

J. H. Dunfer. H. H. Schwardt. A. H. Rathje.

Administratoren.

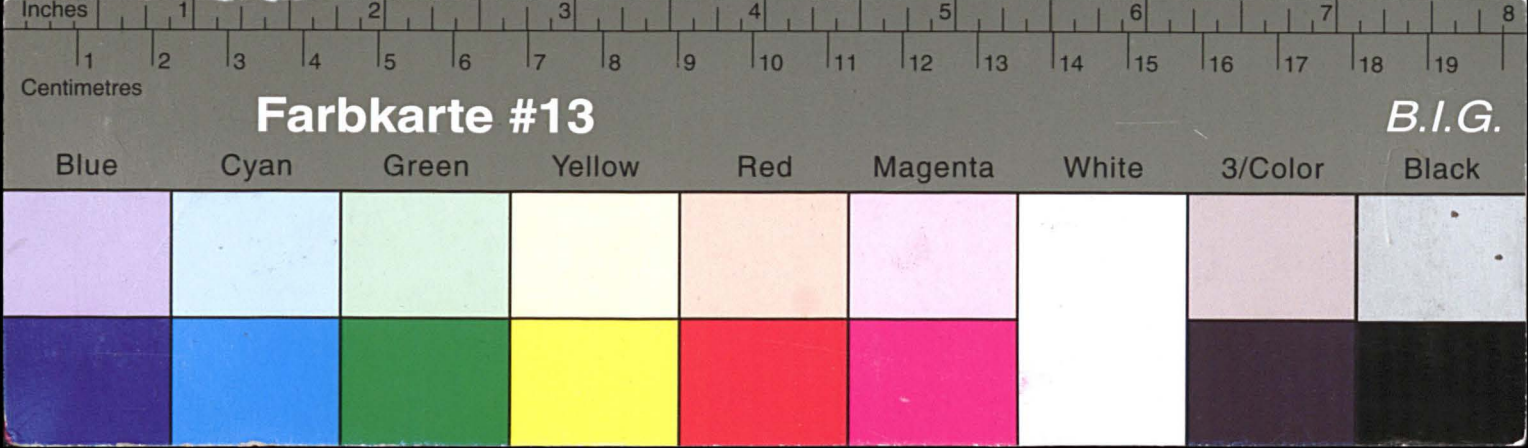

Kreisarchiv Stormarn E103

Gefördert durch die Deutsche Forschungsgemeinschaft (DFG) -
Projektnummer 415708552

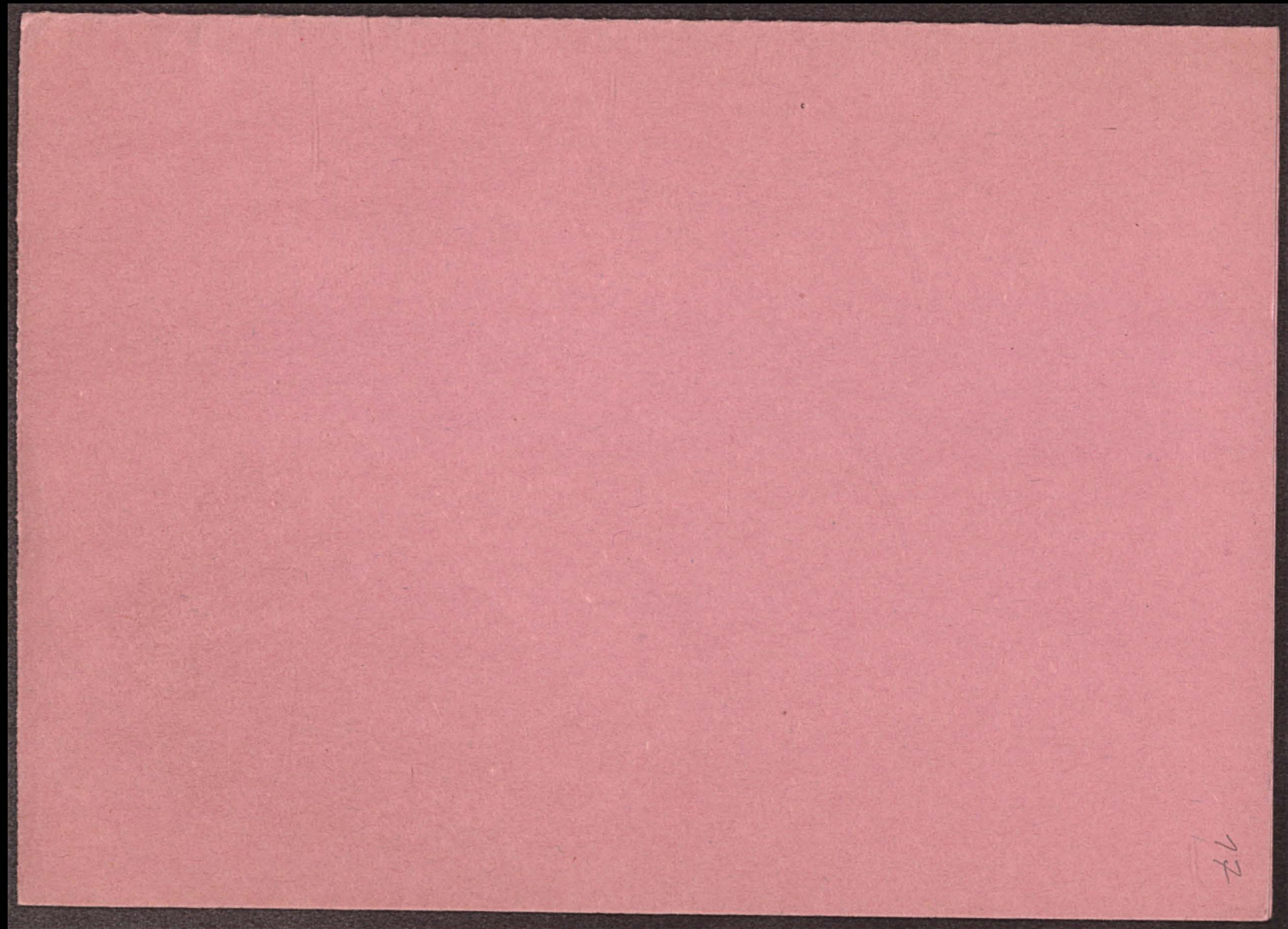
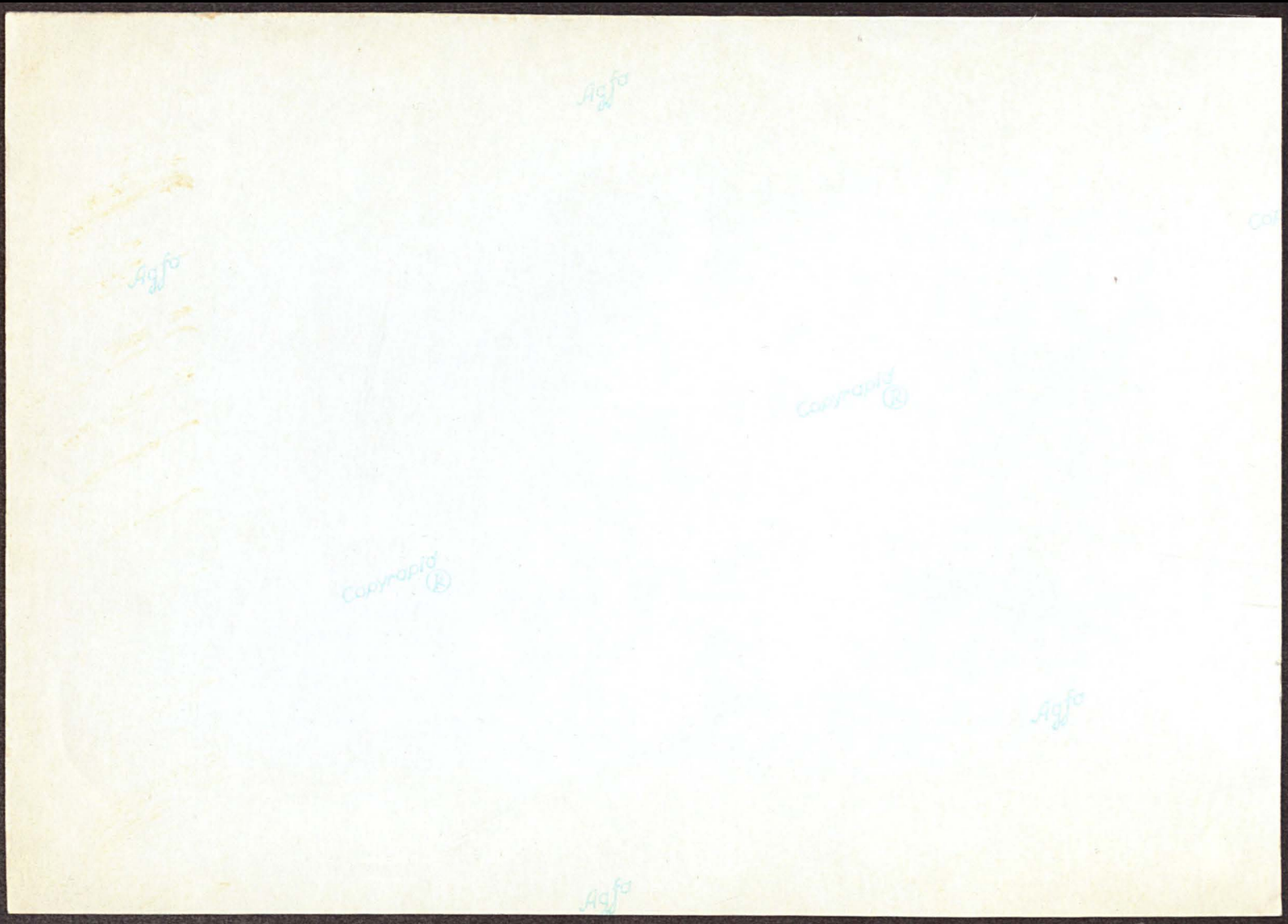

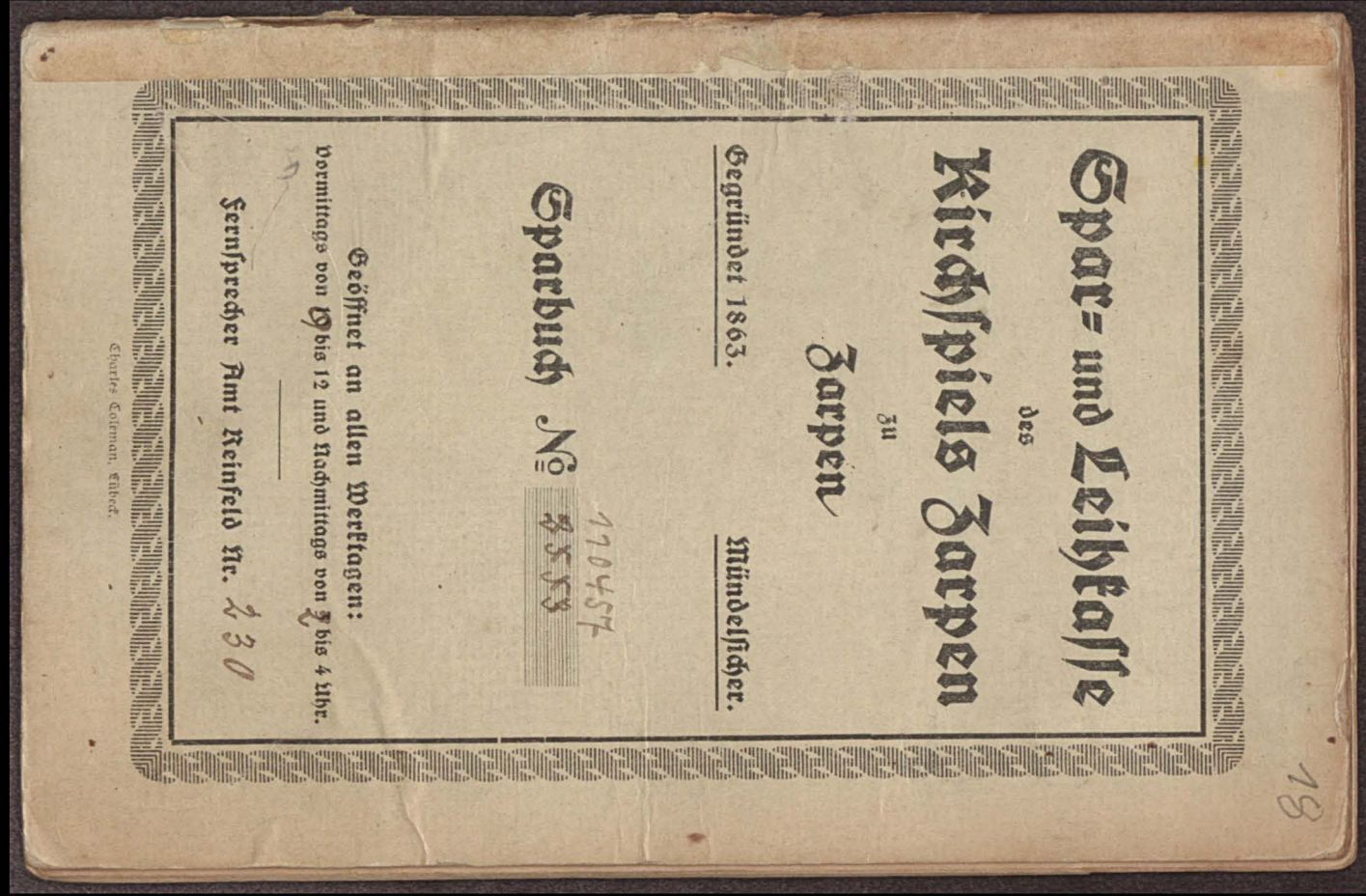

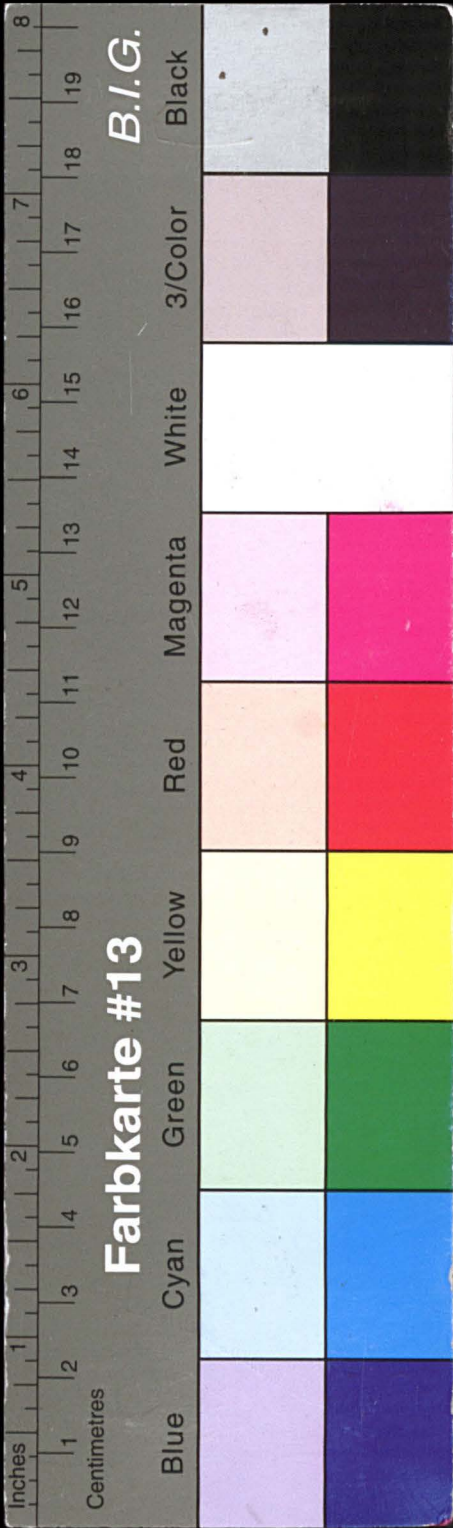

Kreisarchiv Stormarn E103

Gefördert durch die Deutsche Forschungsgemeinschaft (DFG) -
Projektnummer 415708552

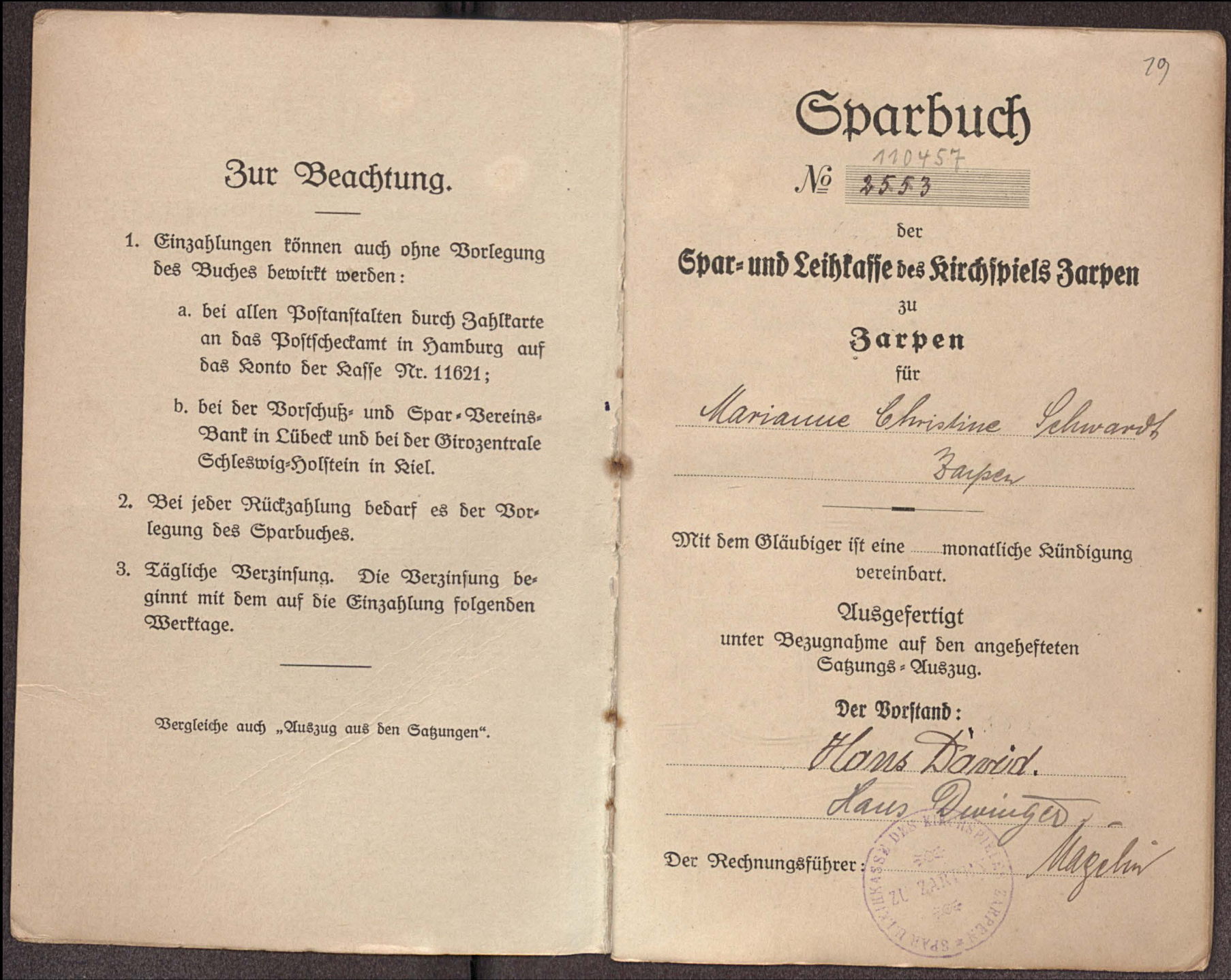

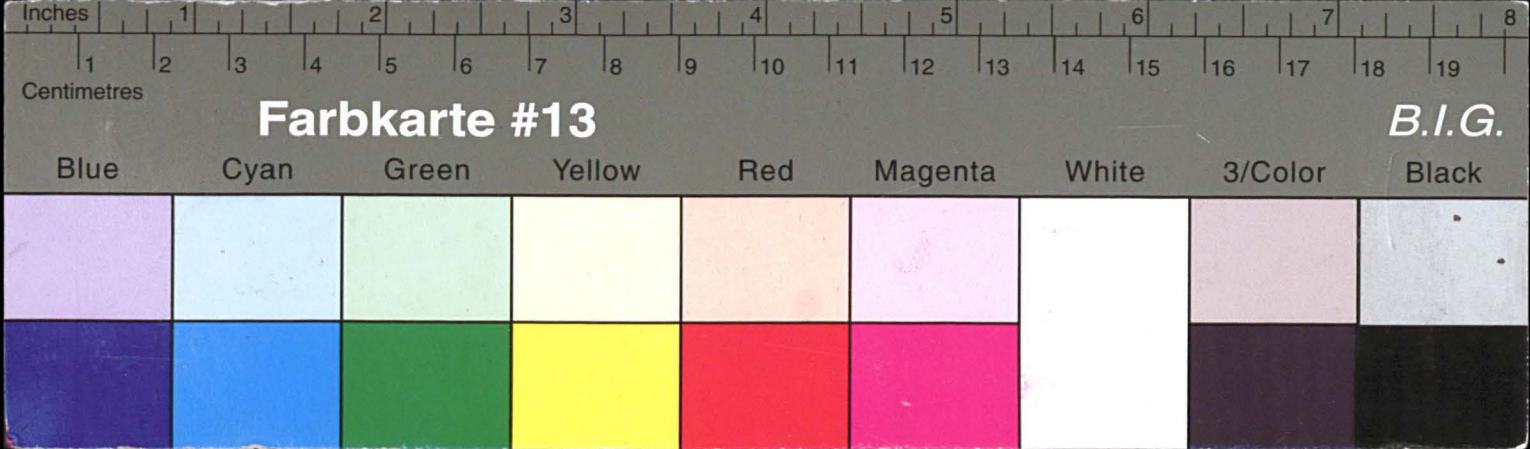

Kreisarchiv Stormarn E103

Gefördert durch die Deutsche Forschungsgemeinschaft (DFG) -
Projektnummer 415708552

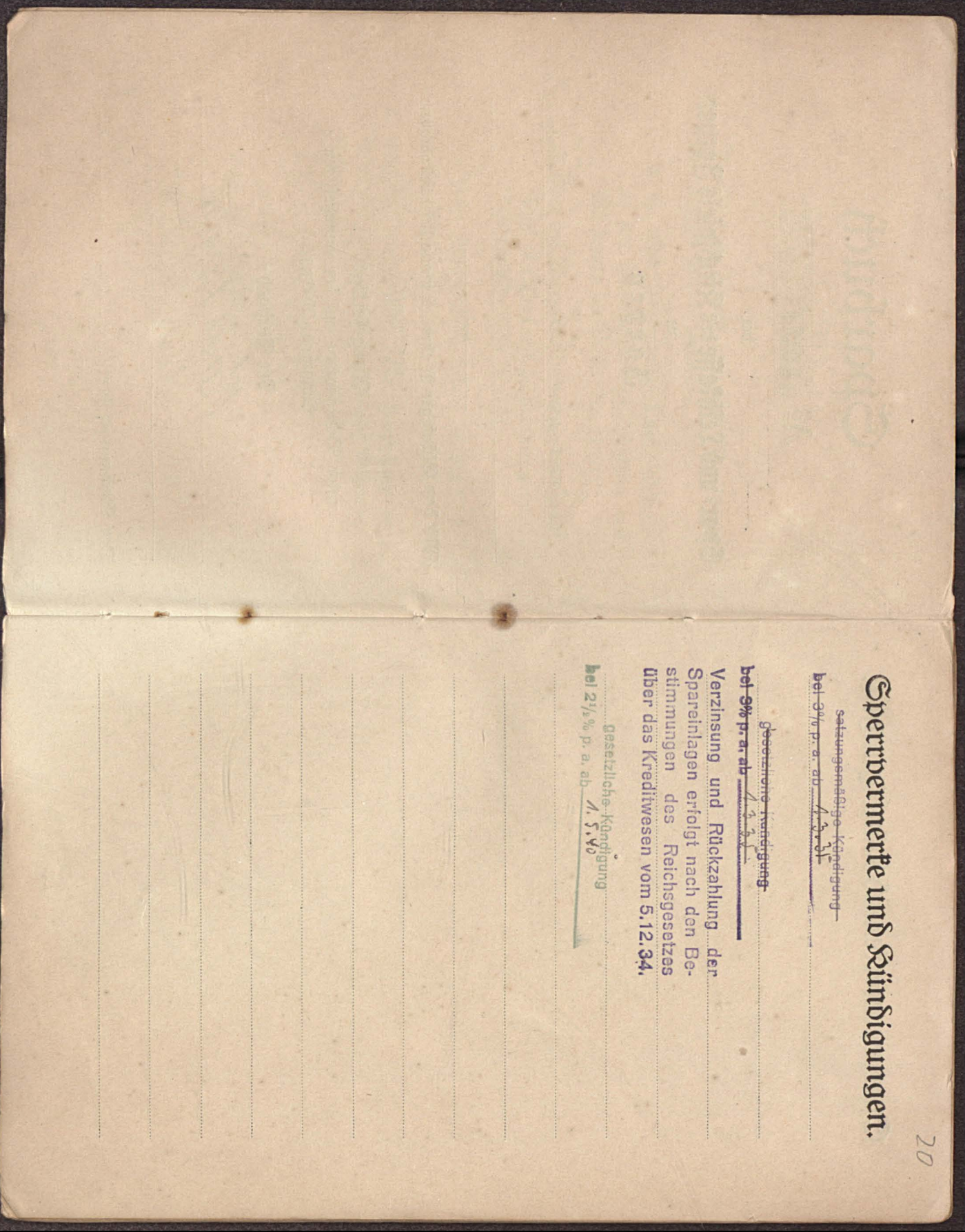

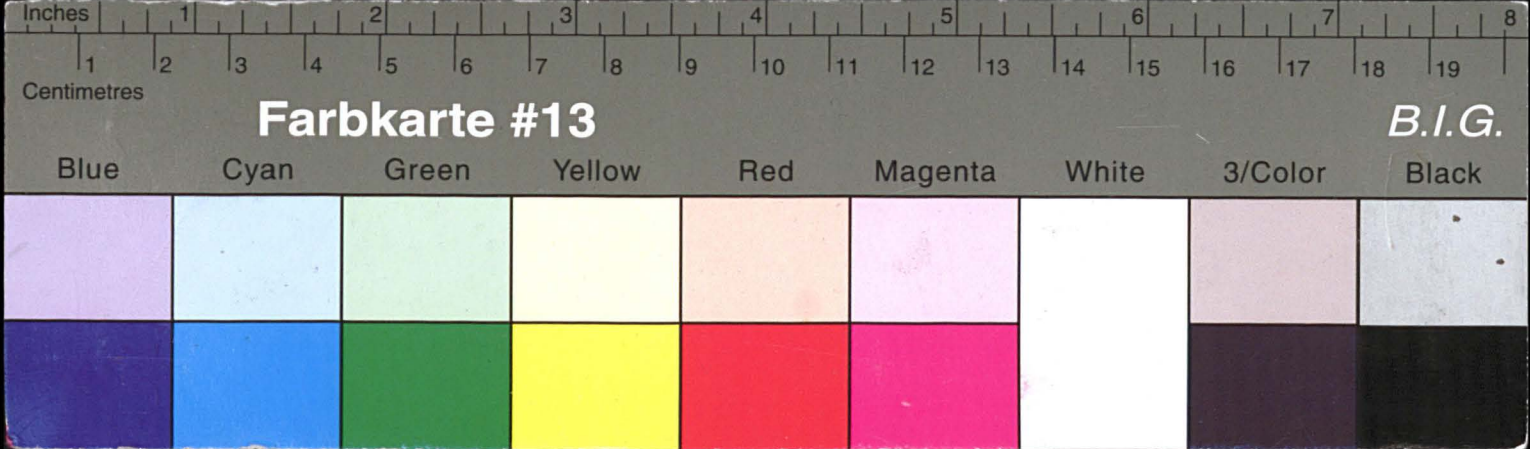

Kreisarchiv Stormarn E103

Gefördert durch die Deutsche Forschungsgemeinschaft (DFG) -
Projektnummer 415708552

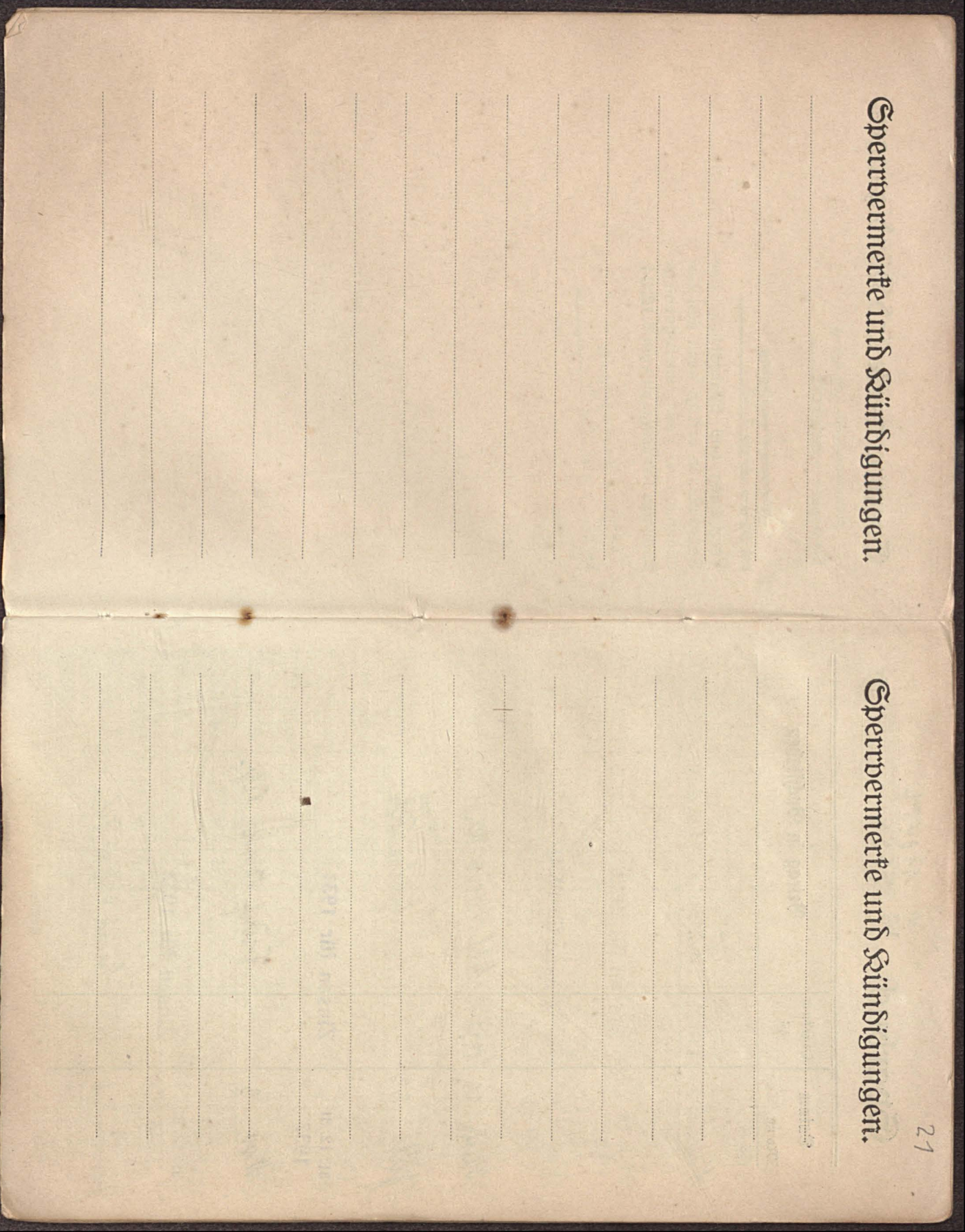

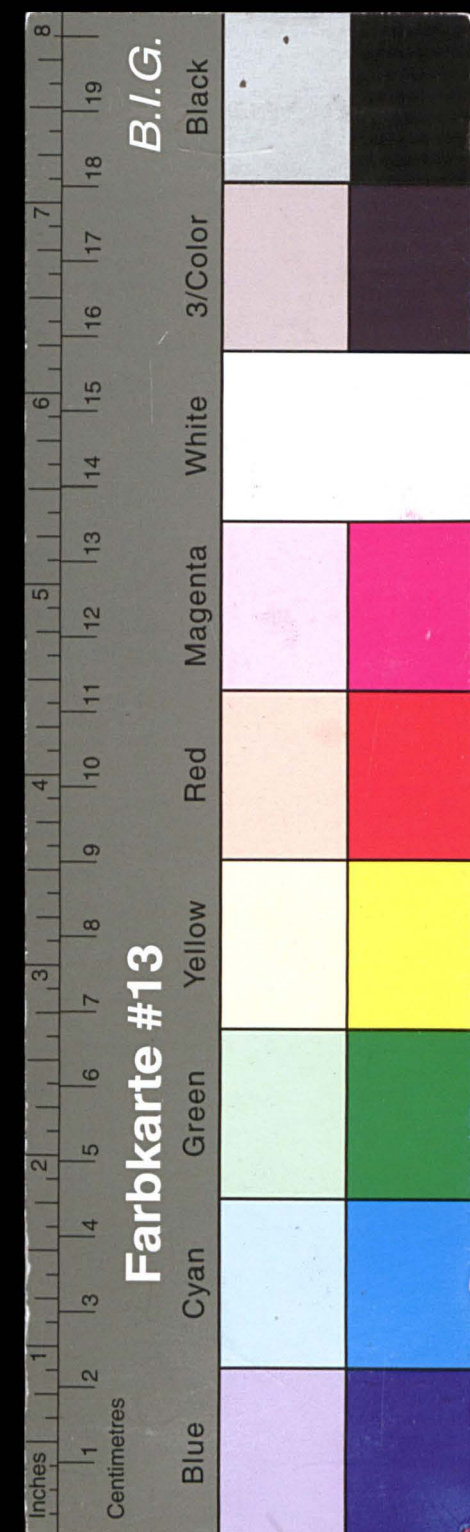

Kreisarchiv Stormarn E103

Gefördert durch die Deutsche Forschungsgemeinschaft (DFG) -
Projektnummer 415708552

Sparbuch No. 110457
2558

für

Datum	Tagebuch No.	Betrag in Buchstaben
Monat Tag		
1929		
November		Dreißig Mark
31. 12. 29		
1930		Zinsen für 1929
31. 12. 30		
1931		Zinsen für 1930
Oktober 23	1931	helf 44,100 Mk
Juli 23		Fünfzehn ^{27,100} Rh
31. 12. 31		
1932		Zinsen für 1931
Nov. 3.		Fünf ^{12,100} Rh
31. 12. 32		
1933		Zinsen für 1932
Juni 6		Leine ^{6,100} Rh
1		

Marianne Christine Schwarzk
Baepew

22

Angabe des Verkehrs	Einlagen und Rückzahlungen M S	Ausgezählte Zinsen M S	Unterschriften der Beamtin
Einzahlung	30 -		<i>Marglin Mägelin</i>
Guthaben	30 -		<i>Marglin Mägelin</i>
zahlung	- 29		<i>Marglin Mägelin</i>
Guthaben	30 29		<i>Marglin Mägelin</i>
zahlung	78 6		<i>Marglin Mägelin</i>
Guthaben	32 7 5		<i>Marglin Mägelin</i>
bin zahlung	11 47		<i>Marglin Mägelin</i>
Guthaben	43 62		<i>Marglin Mägelin</i>
bin zahlung	15 20		<i>Marglin Mägelin</i>
Guthaben	58 82		<i>Marglin Mägelin</i>
zahlung	2 54		<i>Marglin Mägelin</i>
Guthaben	61 66		<i>Marglin Mägelin</i>
bin zahlung	5 02		<i>Marglin Mägelin</i>
Guthaben	66 68		<i>Marglin Mägelin</i>
bin zahlung	2 38		<i>Marglin Mägelin</i>
Guthaben	69 06		<i>Marglin Mägelin</i>
bin zahlung	1 61		<i>Marglin Mägelin</i>
zu übertragen	70 67		

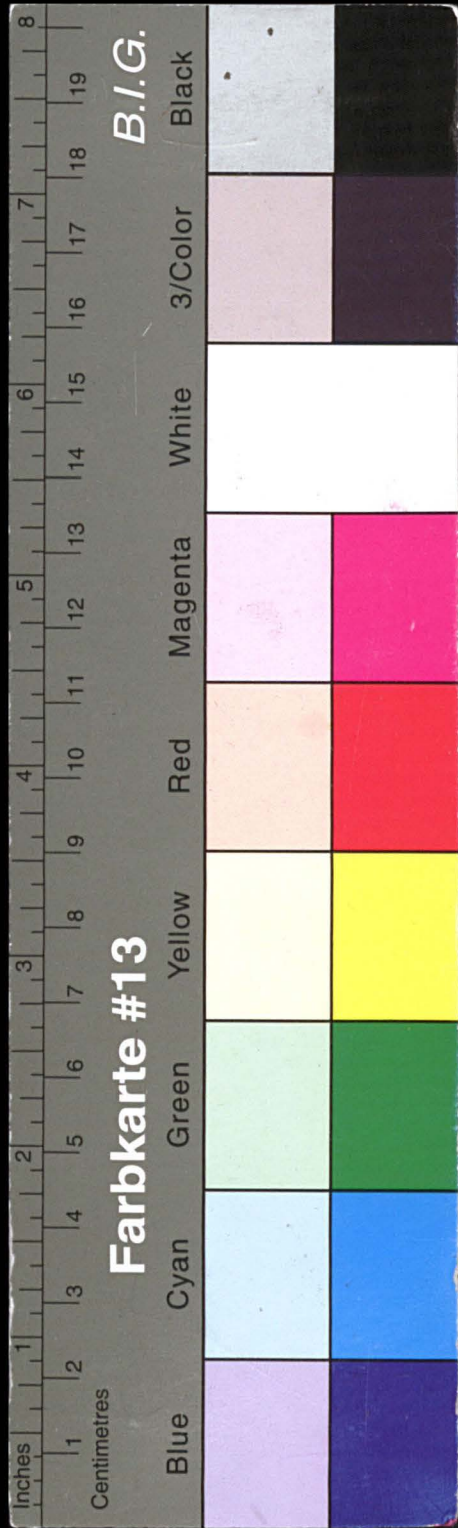

Kreisarchiv Stormarn E103

Gefördert durch die Deutsche Forschungsgemeinschaft (DFG) -
Projektnummer 415708552

0061
110457
Sparbuch No 2558 für

Marianne Christine Schwarz
Bacpen

Datum Monat Tag	Tagebuch No	Betrag in Buchstaben
192		
15. Nov. 1933		Zwei 84 ¹⁰⁰ Mk
31. 12. 33 1934		Zinsen für 1933
Januar 27		Ein 77 ¹⁰⁰ Mk
September 25		Sechzig 27 ¹⁰⁰ Mk
Oktober 8		Zehn Mk
31. 12. 34 1935		Zinsen für 1934
Januar 24		Zehn Mk
März 4		Zwanzig Mk
April 2		Zehn Mk

Angabe des Verkehrs	Einlagen und Rückzahlungen M S	Ausgezählte Zinsen M S	Unterschriften der Beamten
Übertrag	70 67		
Ein zahlung	2 82		Margelin 23
Guthaben	73 49		Margelin
Ein zahlung	2 45		Margelin
Guthaben	75 94		Margelin
Ein zahlung	1 75		Margelin
Guthaben	77 69		Margelin
Ein zahlung	10 25		Margelin
Guthaben	93 94		Margelin
Ein zahlung	10 -		Margelin
Guthaben	103 94		Margelin
Ein zahlung	2 86		Margelin
Guthaben	106 80		Margelin
Ein zahlung	10 -		Margelin
Guthaben	116 80		Margelin
Ein zahlung	20 -		Margelin
Guthaben	136 80		Margelin
Ein zahlung	10 -		Margelin
zu übertragen	146 80		Margelin

2

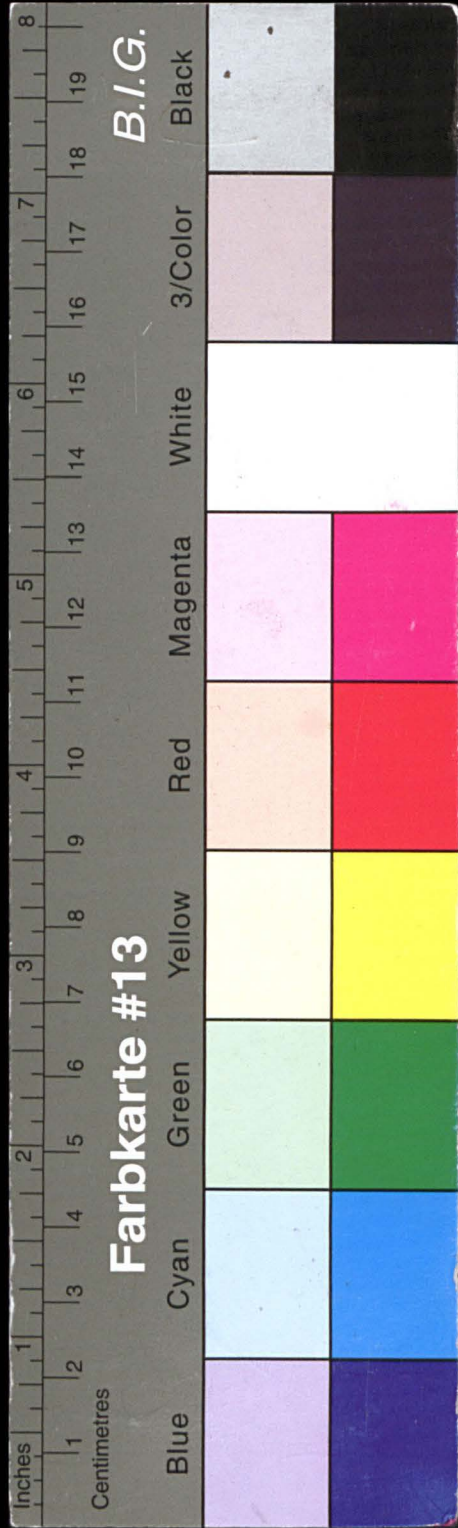

Kreisarchiv Stormarn E103

Gefördert durch die Deutsche Forschungsgemeinschaft (DFG) -
Projektnummer 415708552

Sparbuch

0001

No

110457
2558

für

Marianne Christine Schwarzh.
Borpen

Datum		Tagebuch No	Betrag in Buchstaben
Monat	Tag		
1935			
Mai	2		Zehn Rth
Juni	1		Zehn Rth
Juli	1		Zehn Rth
Aug	1		Zehn Rth
Sept.	2		Zehn Rth
	13		Preis 4 4/100 Rth
Oktober	1		Zehn Rth
November	1		Zehn Rth
Dezember	2		Zehn Rth

Angabe des Verkehrs	Einlagen und Rückzahlungen		Ausgezählte Zinsen	Unterschriften der Beamten
	M	S		
Übertrag	146	80		
Einzahlung	10	-		Marianne C. Schwarzh.
Guthaben	156	80		Marianne C. Schwarzh.
Einzahlung	10	-		Marianne C. Schwarzh.
Guthaben	166	80		Marianne C. Schwarzh.
Einzahlung	10	-		Marianne C. Schwarzh.
Guthaben	176	80		Marianne C. Schwarzh.
Einzahlung	10	-		Marianne C. Schwarzh.
Guthaben	186	80		Marianne C. Schwarzh.
Einzahlung	10	-		Marianne C. Schwarzh.
Guthaben	196	80		Marianne C. Schwarzh.
Einzahlung	3	46		Marianne C. Schwarzh.
Guthaben	200	26		Marianne C. Schwarzh.
Einzahlung	10	-		Marianne C. Schwarzh.
Guthaben	210	26		Marianne C. Schwarzh.
Einzahlung	10	-		Marianne C. Schwarzh.
Guthaben	220	26		Marianne C. Schwarzh.
Einzahlung	10	-		Marianne C. Schwarzh.
zu übertragen	230	26		

3

3

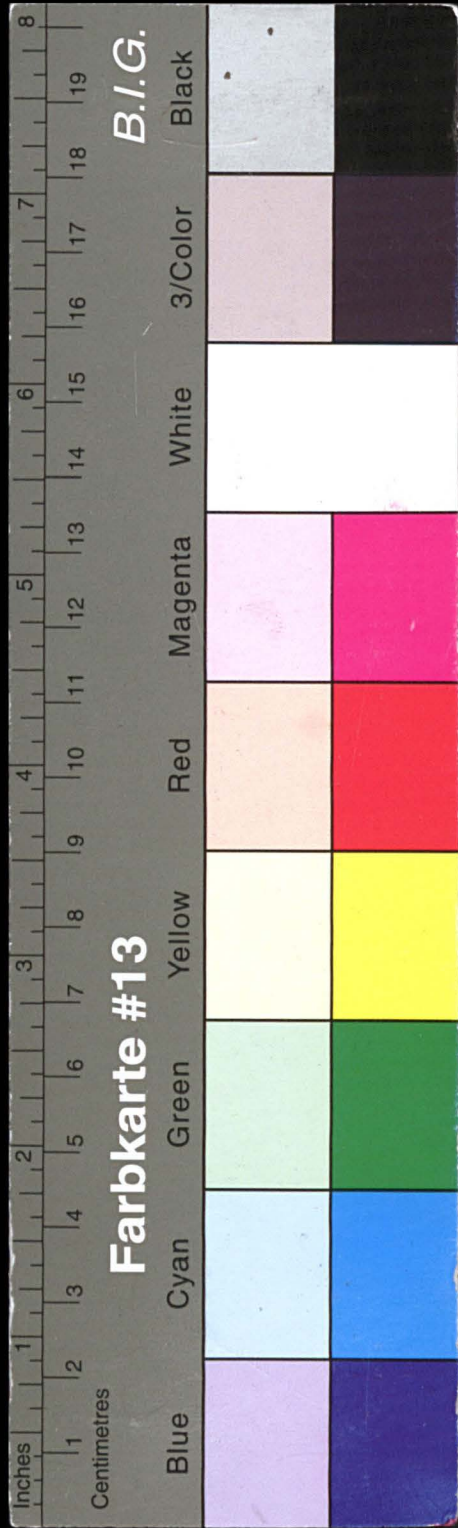

Kreisarchiv Stormarn E103

Gefördert durch die Deutsche Forschungsgemeinschaft (DFG) -
Projektnummer 415708552

Sparbuch ⁰⁰⁰¹ No ¹¹⁰⁴⁵⁷ ²⁵⁵⁸		für		Marianne Christine Schwardt		Baepow	
Datum	Tagebuch	Betrag in Buchstaben		Angabe	Einlagen und	Ausgezählte	Unterschriften
Monat Tag	No			des	Rückzahlungen	Zinsen	der
				Verkehrs	M S	M S	Beamten
192				Übertrag	230	26	
31. 12. 35		Zinsen für 1935		Zahlung	4	87	
1936				Guthaben	235	13	
Januar 1		Zehn Mk		Zahlung	10	-	
	3	Zehn 60 100 Mk		Guthaben	245	13	
Februar 1		Zehn Mk		Zahlung	4	65	
März 2		Zehn Mk		Guthaben	249	78	
April 1		Zehn Mk		Zahlung	10	-	
" 23		Fünf 27 100 Mk		Guthaben	259	78	
Mai 1		Zehn Mk		Zahlung	10	-	
Juni 1		Zehn Mk		Guthaben	269	78	
				Zahlung	10	-	
				Guthaben	279	78	
				Zahlung	5	27	
				Guthaben	285	05	
				Zahlung	10	-	
				Guthaben	295	15	
				Zahlung	10	-	
				zu übertragen	315	15	

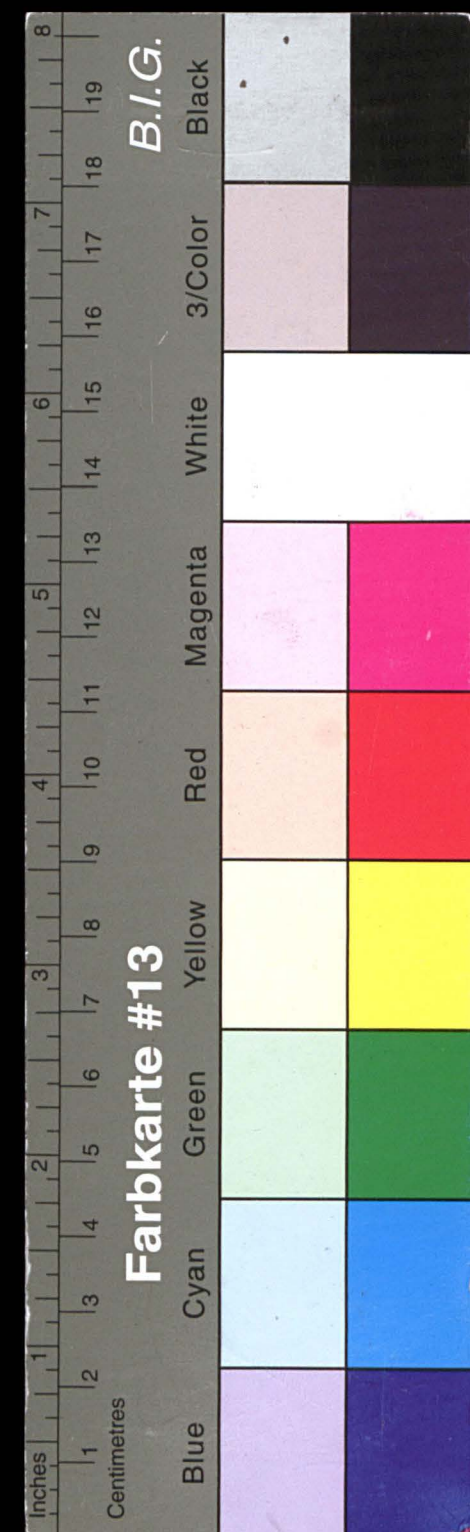

Kreisarchiv Stormarn E103

Gefördert durch die Deutsche Forschungsgemeinschaft (DFG) -
Projektnummer 415708552

Datum		Betrag in Buchstaben	Angabe des Verkehres	Einlagen und Rückzahlungen		Ausgezählte Zinsen		Unterschriften der Beamten
Monat	Tag			M	S	M	S	
1936			Übertrag	3	51	15		
Juli	1.	Zehn Mk.	fin. zahlung	10	-			Kagelin Müller
August	1.	Zehn Mk.	Guthaben	3	15	15		Kagelin Müller
September	1.	Zehn Mk.	fin. zahlung	10	-			Kagelin Müller
Oktober	1.	Zehn Mk.	Guthaben	3	25	15		Kagelin Müller
27. Okt. 1936		hierzulohn 65/100 Mk.	fin. zahlung	10	-			Kagelin Müller
November	2	Zehn Mk.	Guthaben	3	35	15		Kagelin Müller
Dez.	1.	Zehn Mk.	fin. zahlung	10	-			Kagelin Müller
31. 12. 36		Zinsen für 1936	Guthaben	3	45	15		Kagelin Müller
1937			fin. zahlung	17	65			Kagelin Müller
			Guthaben	3	62	70		Kagelin Müller
			fin. zahlung	10	-			Kagelin Müller
			Guthaben	3	72	70		Kagelin Müller
			fin. zahlung	10	-			Kagelin Müller
			Guthaben	3	82	70		Kagelin Müller
			zahlung		8	93		Kagelin Müller
			Guthaben	3	91	63		Kagelin Müller
			zahlung		10	-		Kagelin Müller
			zu übertragen	4	01	03		Kagelin Müller

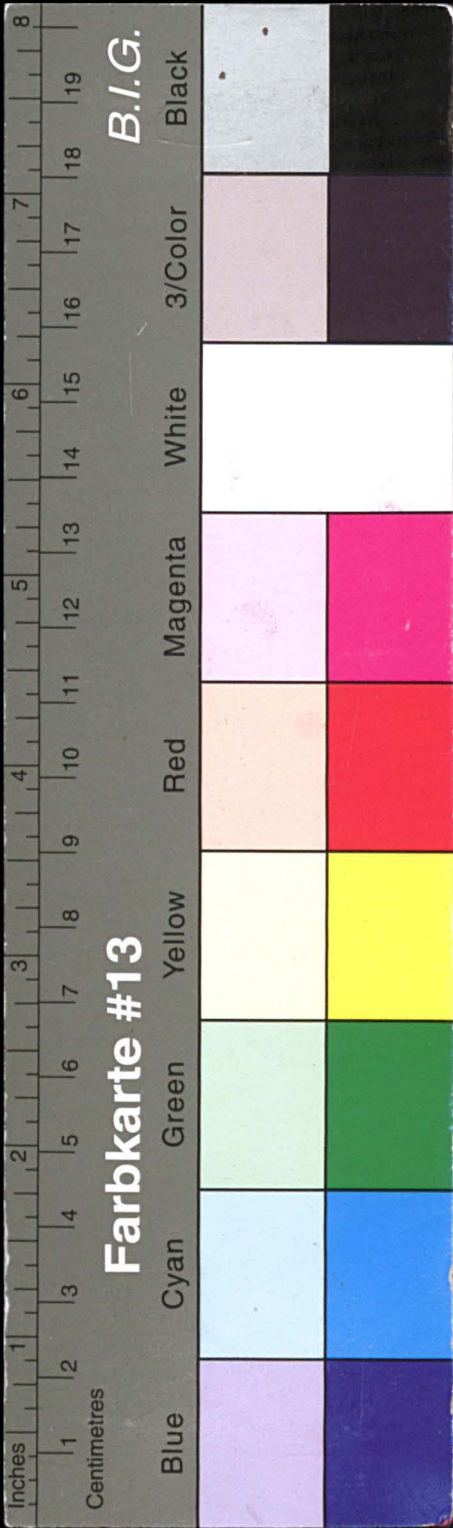

Kreisarchiv Stormarn E103

Gefördert durch die Deutsche Forschungsgemeinschaft (DFG) -
Projektnummer 415708552

Sparbuch

No

110457
2558

für

Marianne Christine Schwarzh
Bahren

Datum		Tagebuch No	Betrag in Buchstaben
Monat	Tag		
192			
Febr.	1.		Zehn Ru
März	1.		Zehn Ru
März	24		Zehn 29/100 Ru
April	1		Zehn Ru
Mai	4		Zehn Ru
Juni	1		Zehn Ru
Juli	1		Zehn Ru
August	2		Zehn Ru
September	2		Zehn Ru

Angabe des Verkehrs	Einlagen und Rückzahlungen		Ausgezählte Zinsen	Unterschriften der Beamten
	M	S		
Übertrag	401	63		
Einzahlung	10	-		Margelin Heum 27
Guthaben	411	63		Margelin Heum
Einzahlung	10	-		
Guthaben	421	63		Margelin Heum
Einzahlung	10	29		
Guthaben	431	92		Margelin Heum
Einzahlung	10	-		
Guthaben	441	92		Margelin Heum
Einzahlung	10	-		
Guthaben	451	92		Margelin Heum
Einzahlung	10	-		
Guthaben	461	92		Margelin Heum
Einzahlung	10	-		
Guthaben	471	92		Margelin Heum
Einzahlung	10	-		
Guthaben	481	92		Margelin Heum
Einzahlung	10	-		
zuübertragen	491	92		

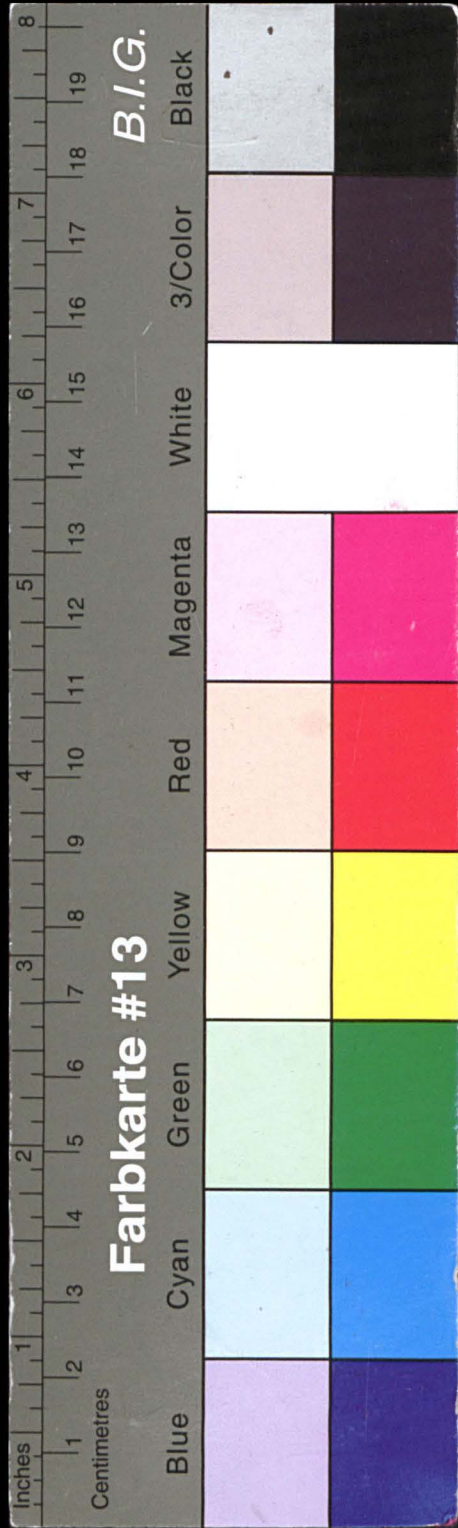

Kreisarchiv Stormarn E103

Gefördert durch die Deutsche Forschungsgemeinschaft (DFG) -
Projektnummer 415708552

Sparbuch

No

110457
2558

für

Marianne Christine Schwarzh.
Bacpen

Datum	Zagebuch	Betrag in Buchstaben
Monat Tag	No	
1898		
Mai 2		Zehn
Juni 2		Zehn
Juni 28		Fünf 99 00
Juli 2		Zehn
Aug 1		Zehn 00
Sept 3		Zehn 00
Ok 3		Zehn 00
Nov 2		Zehn 00
Dez 2		Zehn 00

Angabe des Verkehrs	Einlagen und Rückzahlungen	Ausgezählte Zinsen	Unterschriften der Beamtin
M	S	M	S
Übertrag	589 06		
Zin- zahlung	10 -		
Guthaben	599 06		
Zin- zahlung	10 -		
Guthaben	609 06		
Zin- zahlung	590		
Guthaben	614 96		
Zin- zahlung	10 -		
Guthaben	624 96		
Zin- zahlung	10 -		
Guthaben	634 96		
Zin- zahlung	10 -		
Guthaben	644 96		
Zin- zahlung	10 -		
Guthaben	654 96		
Zin- zahlung	10 -		
Guthaben	664 96		
Zin- zahlung	10 -		
zuübertragen	674 96		

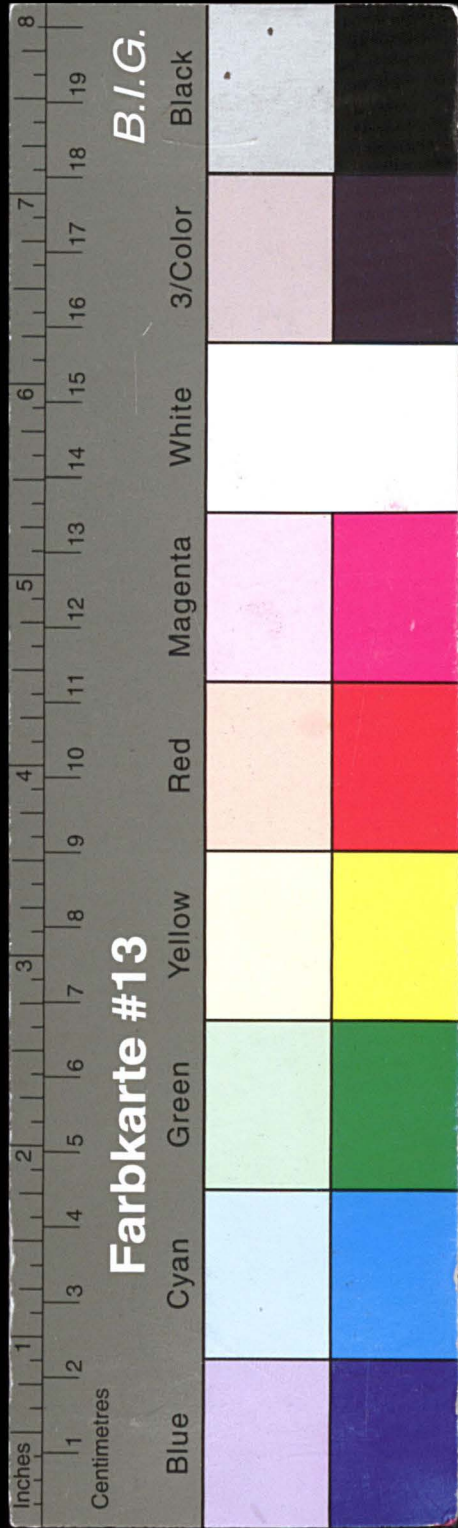

Kreisarchiv Stormarn E103

Gefördert durch die Deutsche Forschungsgemeinschaft (DFG) -
Projektnummer 415708552

Sparbuch		No 110457 2558	für	Marianne Christine Schwarzh Bäpser			
Datum		Zagebuch No	Betrag in Buchstaben	Angabe des Verkehrs	Einlagen und Rückzahlungen	Ausgezählte Zinsen	Unterschriften der Beamtin
Monat	Tag				M	S	
192				Übertrag	694/96		29
31. 12. 19			Zinsen für 1938	zahlung	18/15		Kleinig
1939				Guthaben	693/11		
Jan. 4			Zehn Mk.	zahlung	10 -		Kleinig
Febr. 2			Zehn Mk.	Guthaben	703/11		
März 2			Zehn Mk.	zahlung	10 -		Kleinig
April 3			Zehn Mk.	Guthaben	713/11		
Mai 3			Zehn Mk.	zahlung	10 -		Kleinig
Juni 2			Zehn Mk.	Guthaben	723/11		
Juli 4			Zehn Mk.	zahlung	10 -		Kleinig
Juli 11			Zahlung 54/100 Mk.	Guthaben	733/11		
				zahlung	10 -		Kleinig
				Guthaben	743/11		
				zahlung	10 -		Kleinig
				Guthaben	753/11		
				zahlung	10 -		Kleinig
				Guthaben	763/11		
				zahlung	20/56		Kleinig
				zu übertragen	783/67		

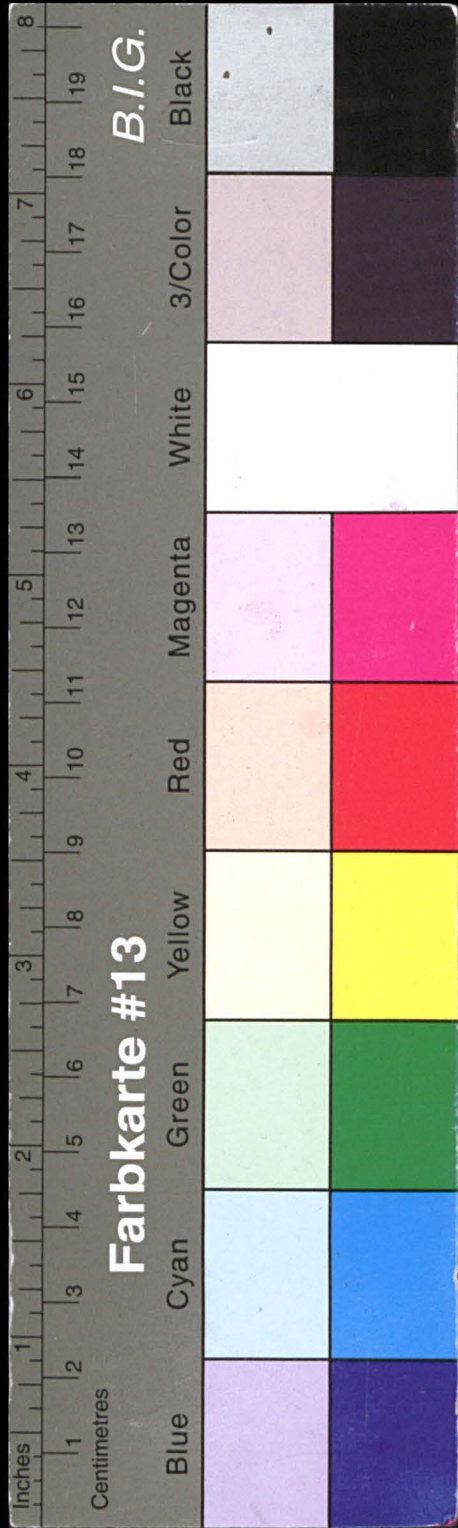

Kreisarchiv Stormarn E103

Gefördert durch die Deutsche Forschungsgemeinschaft (DFG) -
Projektnummer 415708552

Sparbuch

00061
110457
No 2558

für

Marianne Christine Schwarzh
Baepow

Datum		Tagebuch No	Betrag in Buchstaben
Monat	Tag		
192			
August	1		Zehn Mk
September	5		Zehn Mk
Oktober	4		Zehn Mk
	27		Vier 88/100 Mk
	30		Vier 88/100 Mk
November	1		Zehn Mk
Dezember	4		Zehn Mk
	31. 12. 39		Zinsen für 1939
Januar	3		Zehn Mk
10			

Angabe des Verkehrs	Einlagen und Rückzahlungen	Ausgezählte Zinsen	Unterschriften der Beamtin
Übertrag	783 67		
Einzahlung	10 -		Kapitel 30
Guthaben	793 67		
Einzahlung	10 -		Kapitel Kapitel
Guthaben	803 67		
Einzahlung	10 -		Kapitel Kapitel
Guthaben	813 67		
Einzahlung	4 88		Kapitel Kapitel
Guthaben	818 55		
Einzahlung	4 88		Kapitel Kapitel
Guthaben	813 67		
Einzahlung	10 -		Kapitel Kapitel
Guthaben	823 67		
Einzahlung	10 -		Kapitel Kapitel
Guthaben	823 67		
Einzahlung	22 63		Kapitel Kapitel
Guthaben	856 30		
Einzahlung	10 -		Kapitel Kapitel
zurübertragen	566 30		

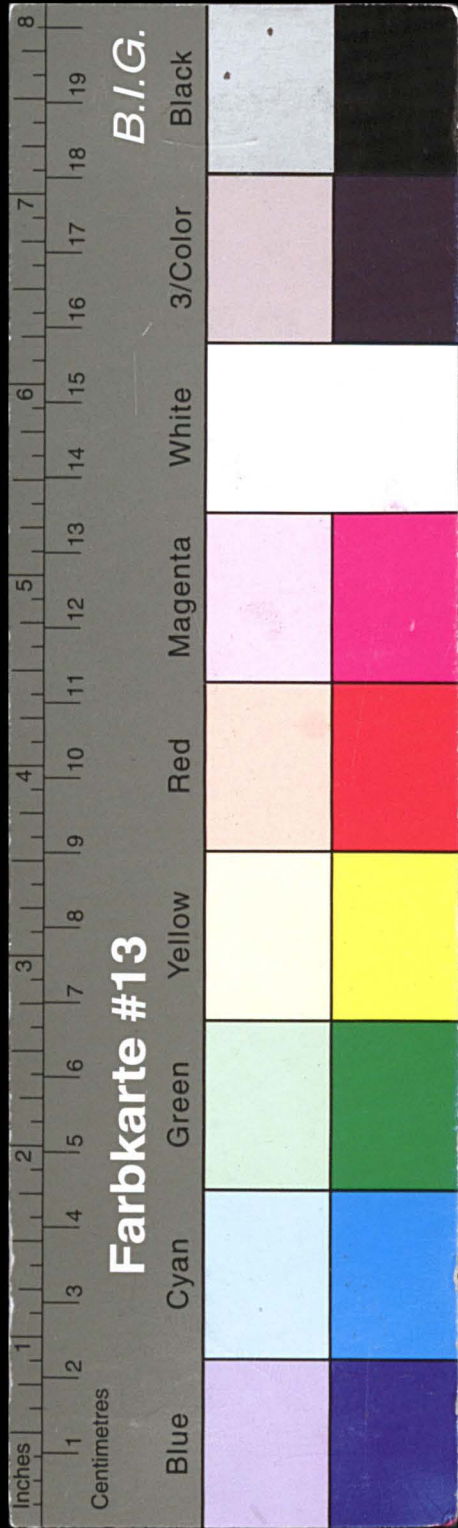

Kreisarchiv Stormarn E103

Gefördert durch die Deutsche Forschungsgemeinschaft (DFG) -
Projektnummer 415708552

Sparbuch

No

110457
2558

für

Marianne Christine Schwarzh
Baepen

Datum	Tagebuch	Betrag in Buchstaben
Monat Tag	No	
1940		
Febr. 2		zehn Rn.
März 4		zehn Rn.
April 1		zehn Rn.
Mai 3		zehn Rn.
Juni 3		zehn Rn.
Juli 2		zehn Rn.
Aug. 1		zehn Rn.
Sept. L		zehn Rn.
Oct. L		zehn Rn.
11		

Angabe des Verkehrs	Einlagen und Rückzahlungen	Ausgezählte Zinsen	Unterschriften der Beamten
	M S	M S	
Übertrag	8 66 30		
Einzahlung	1 0 -		Kagelin Kagelin
Guthaben	8 76 30		Kagelin Kagelin
Einzahlung	1 0 -		Kagelin Kagelin
Guthaben	8 86 30		Kagelin Kagelin
Einzahlung	1 0 -		Kagelin Kagelin
Guthaben	8 96 30		Kagelin Kagelin
Einzahlung	1 0 -		Kagelin Kagelin
Guthaben	9 06 30		Kagelin Kagelin
Einzahlung	1 0 -		Kagelin Kagelin
Guthaben	9 16 30		Kagelin Kagelin
Einzahlung	1 0 -		Kagelin Kagelin
Guthaben	9 26 30		Kagelin Kagelin
Einzahlung	1 0 -		Kagelin Kagelin
Guthaben	9 36 30		Kagelin Kagelin
Einzahlung	1 0 -		Kagelin Kagelin
Guthaben	9 46 30		Kagelin Kagelin
Einzahlung	1 0 -		Kagelin Kagelin
zuübertragen	9 56 30		

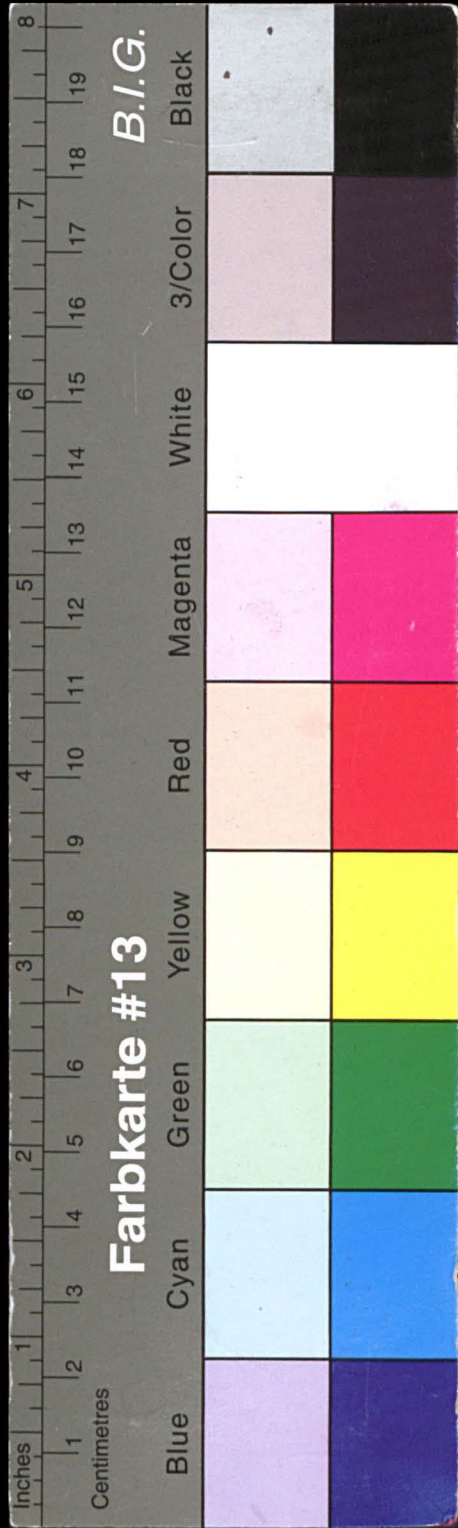

Kreisarchiv Stormarn E103

Gefördert durch die Deutsche Forschungsgemeinschaft (DFG) -
Projektnummer 415708552

Sparbuch

0001 110454
 No 2558

für

Marianne Christine Schwarzh
 Baepen

Datum	Zagebuch	Betrag in Buchstaben
Monat Tag	No	
1.40		
Nov. 1.		Rm. zehn
Dez. 1.		Rm. zehn
31. 12. 40		Zinsen für 1940
1941		
Jan. 1.		Rm. zehn
1.		Rm. zehn
März 4.		Rm. zehn
4. März 1941		Rm. fünf 93,100
2. April		Rm. zehn
5. Mai		Rm. zehn

Angabe des Verkehrs	Einlagen und Rückzahlungen	Ausgezählte Zinsen	Unterschriften der Beamten
M S	M S	M S	
Übertrag	956 30		
Einzahlung	10 -		Marianne Kager
Guthaben	966 30		Marianne Kager
Einzahlung	10 -		Marianne Kager
Guthaben	976 30		Marianne Kager
zahlung	24 23		Marianne Kager
Guthaben	1000 53		Marianne Kager
Einzahlung	10 -		Marianne Kager
Guthaben	1010 53		Marianne Kager
Einzahlung	10 -		Marianne Kager
Guthaben	1020 53		Marianne Kager
Einzahlung	10 -		Marianne Kager
Guthaben	1030 53		Marianne Kager
Einzahlung	11 43		Marianne Kager
Guthaben	1042 46		Marianne Kager
Einzahlung	10 -		Marianne Kager
Guthaben	1052 46		Marianne Kager
Einzahlung	10 -		Marianne Kager
zu übertragen	1062 46		

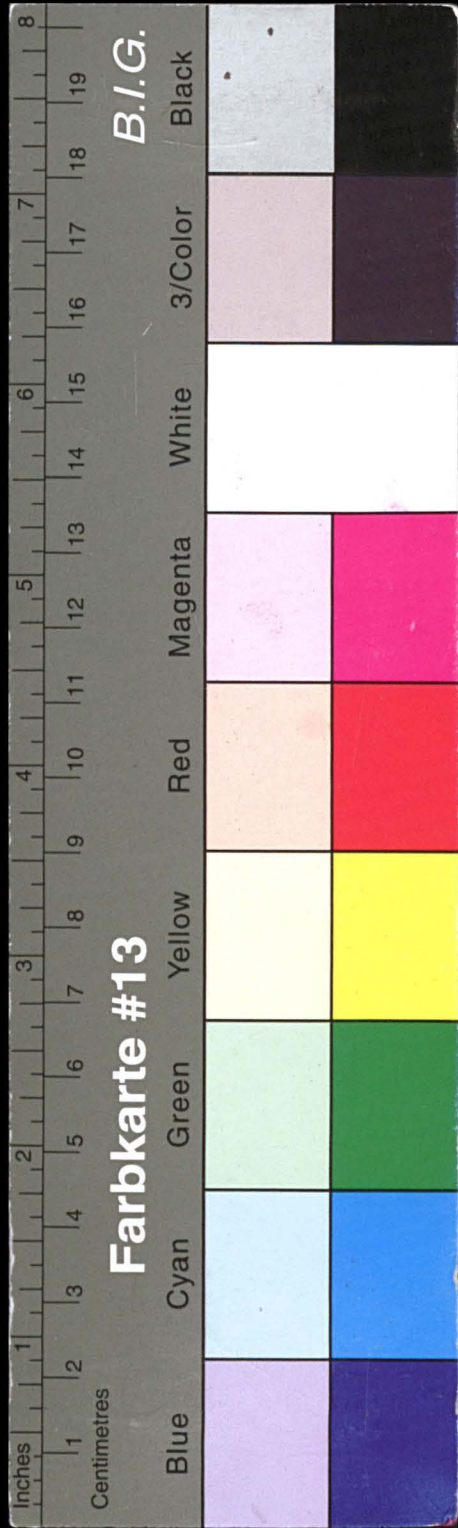

Kreisarchiv Stormarn E103

Gefördert durch die Deutsche Forschungsgemeinschaft (DFG) -
Projektnummer 415708552

0061
Sparbuch No 110457
2558 für

Marianne Christine Schwarz
Bersen

Datum		Tagebuch Nr	Betrag in Buchstaben
Monat	Tag		
1942			
Juni	4		zehn Mark
Juli	2		zehn Mark
Aug.	4		zehn Mark
Sept.	2		zehn Mark
5. Sep.	1941		drei + zwanzig 73/100 Rn
Oktober	2		zehn Rn
November	3		zehn Rn
Dezember	2		zehn Rn
31. 12. 41			
1942			Zinsen für 1941
13			

Angabe des Verkehrs	Einlagen und Rückzahlungen		Ausgezahlte Zinsen	Unterschriften der Beamtin
	M	S	M	S
Übertrag	1062	46		
Einzahlung				
Guthaben	1072	46		
Einzahlung				
Guthaben	1082	46		
Einzahlung				
Guthaben	1092	46		
Einzahlung				
Guthaben	1102	46		
Einzahlung	23	43		
Guthaben	1126	19		
Einzahlung	10	-		
Guthaben	1136	19		
Einzahlung	10	-		
Guthaben	1146	19		
Einzahlung	10	-		
Guthaben	1156	19		
zahlung	26	80		
zu übertragen	1182	99		

33

Kägelin

Mädelin Kägelin

Mädelin Kägelin

Mädelin Kägelin

Mädelin Kägelin

Mädelin Kägelin

13

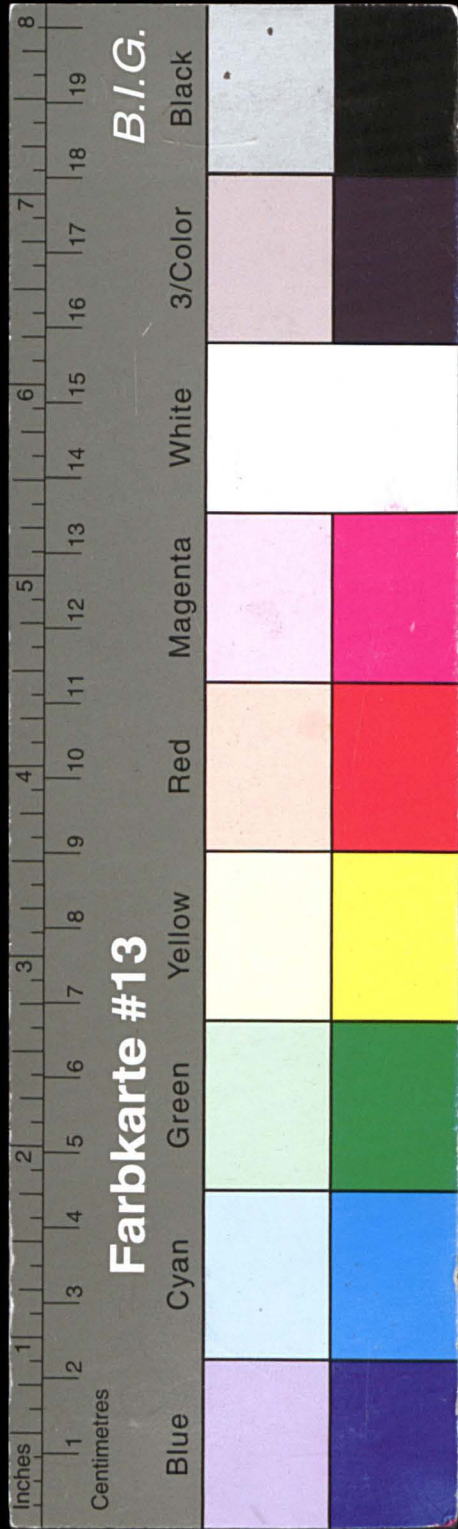

Kreisarchiv Stormarn E103

Gefördert durch die Deutsche Forschungsgemeinschaft (DFG) -
Projektnummer 415708552

Sparbuch

0061
110457
No 2558

für

Marianne Christine Schwarz
Bersen

Datum Monat Tag	Tagebuch Nr	Betrag in Buchstaben
192		
Januar 7		Zehn Mk
Februar 2		Zehn Mk
März 3		Zehn Mk
April		
Mai		5 x Zehn Reich
- 4. Aug. 1942		Kunzele Pa.
September - November		4 x Zehn Mk
31. 12. 42 1943		Zinsen für 1942
23. Dez 1942		Einkaufspfe 09/104
Januar - August 1943		8 x 10 Mark
14		

Angabe des Verkehrs	Einlagen und Rückzahlungen M S	Ausgezählte Zinsen M S	Unterschriften der Beamten
Libertag	1182 99		
Einzahlung	10 -		Marghe Marghe
Guthaben	1192 99		Marghe Marghe
Einzahlung	10 -		Marghe Marghe
Guthaben	1202 99		Marghe Marghe
Einzahlung	10 -		Marghe Marghe
Guthaben	1212 99		Marghe Marghe
Einzahlung	50 -		Marghe Marghe
Guthaben	1262 99		Marghe Marghe
Einzahlung	100 -		Marghe Marghe
Guthaben	1362 99		Marghe Marghe
Einzahlung	40 -		Marghe Marghe
Guthaben	1402 99		Marghe Marghe
Einzahlung	31 90		Marghe Marghe
Guthaben	1434 89		Marghe Marghe
Einzahlung	110 09		Marghe Marghe
Guthaben	1544 98		Marghe Marghe
Einzahlung	80 -		Marghe Marghe
zu übertragen	1624 98		

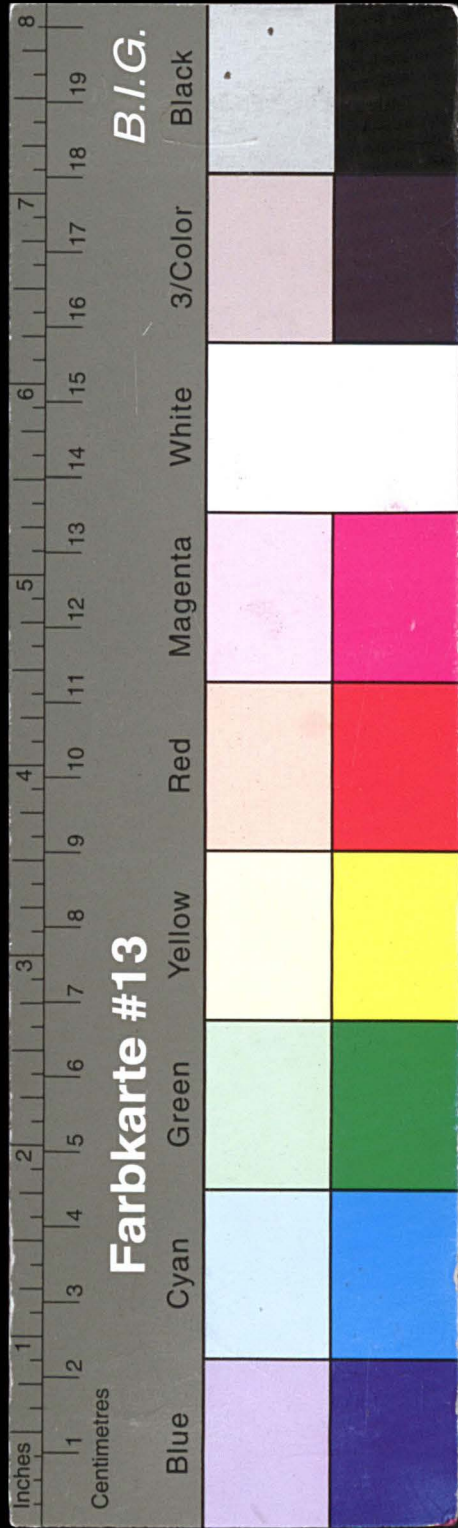

Kreisarchiv Stormarn E103

Gefördert durch die Deutsche Forschungsgemeinschaft (DFG) -
Projektnummer 415708552

Sparbuch ⁰⁰⁶¹ No 110454 2558 für		Marianne Christine Schwarzh Baepow	
Datum Monat Tag	Tagebuch No	Betrag in Buchstaben	
192			
12. Aug. 1943		Zehn Mk	
1. 9. - 31. 12. 43		4 x Rb. 10.- = 40.-	
31. 12. 43		Zinsen für 1943	
1. 1. - 31. 3. 44		3 x Rb. 10.- = 30.-	
31. März 1944		Dreißig Mk	
1. 4. - 1. 12. 44		9 x Rb. 10.-	
2. Jan. 1945		Eingelöst Mk	
		Zinsen für 1944	
4 Jan. 1945		Dreißig Mark	
15			

Angabe des Verkehrs	Einlagen und Rückzahlungen M S	Ausgezählte Zinsen M S	Unterschriften der Beamtin
Übertrag	1624 98		
Einzahlung	10.-		Kriegs kriegs
Guthaben	1634 98		
Einzahlung	40.-		Kriegs kriegs
Guthaben	1674 98		
Einzahlung	40 05		Kriegs kriegs
Guthaben	1715 03		
Einzahlung	30.-		Kriegs kriegs
Guthaben	1745 03		
Einzahlung	300.-		Kriegs kriegs
Guthaben	2045 03		
Einzahlung	90.-		Kriegs kriegs
Guthaben	2135 03		
Einzahlung	500.-		Kriegs kriegs
Guthaben	2635 03		
Einzahlung	49 63		Kriegs kriegs
Guthaben	2684 66		
Einzahlung	30.-		Kriegs kriegs
zu übertragen	2714 66		

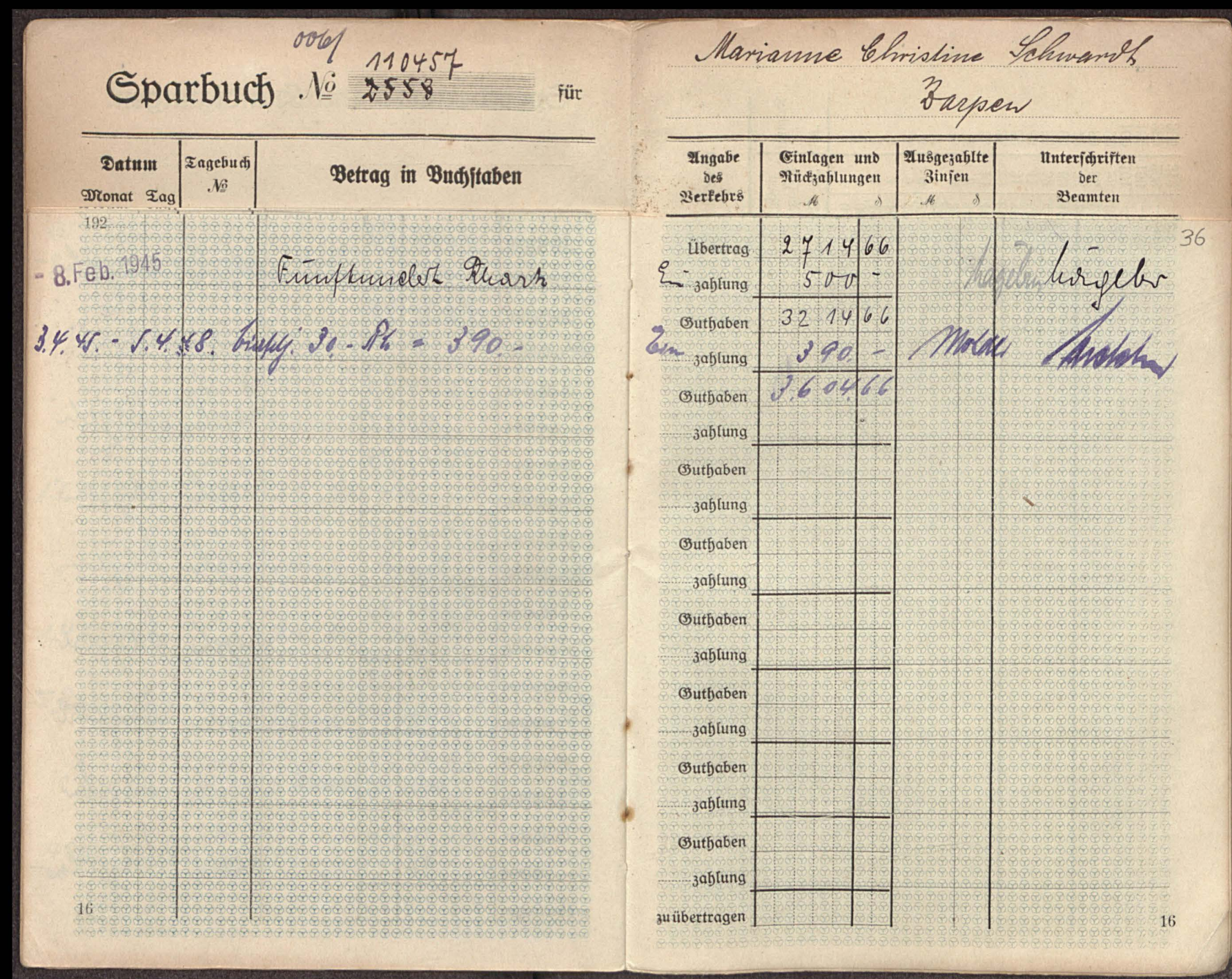
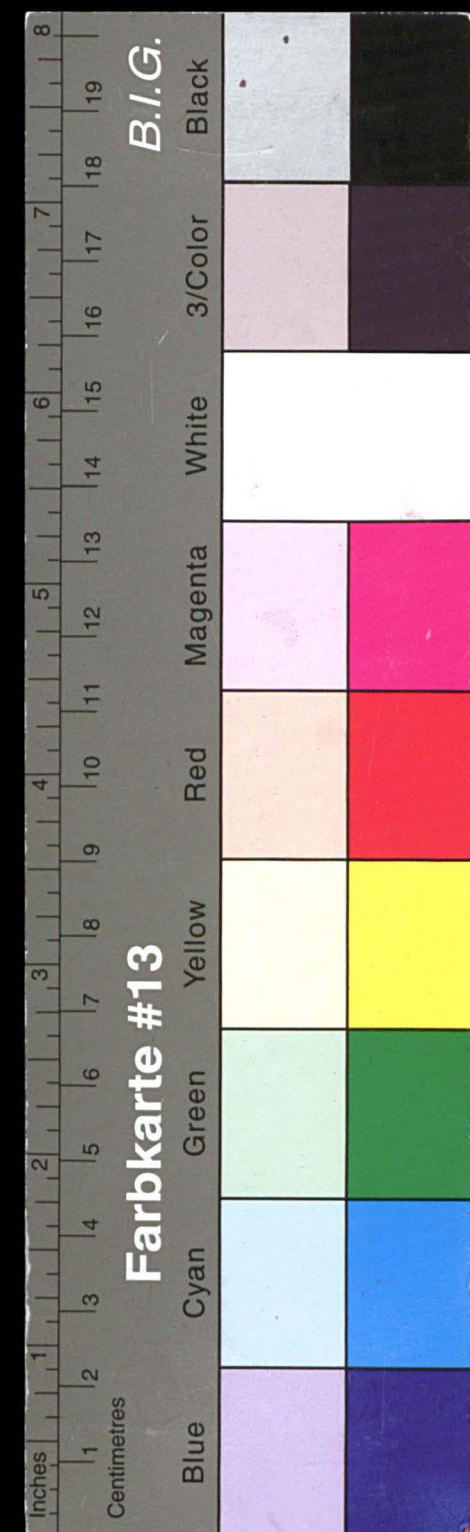
[illegible][illegible]

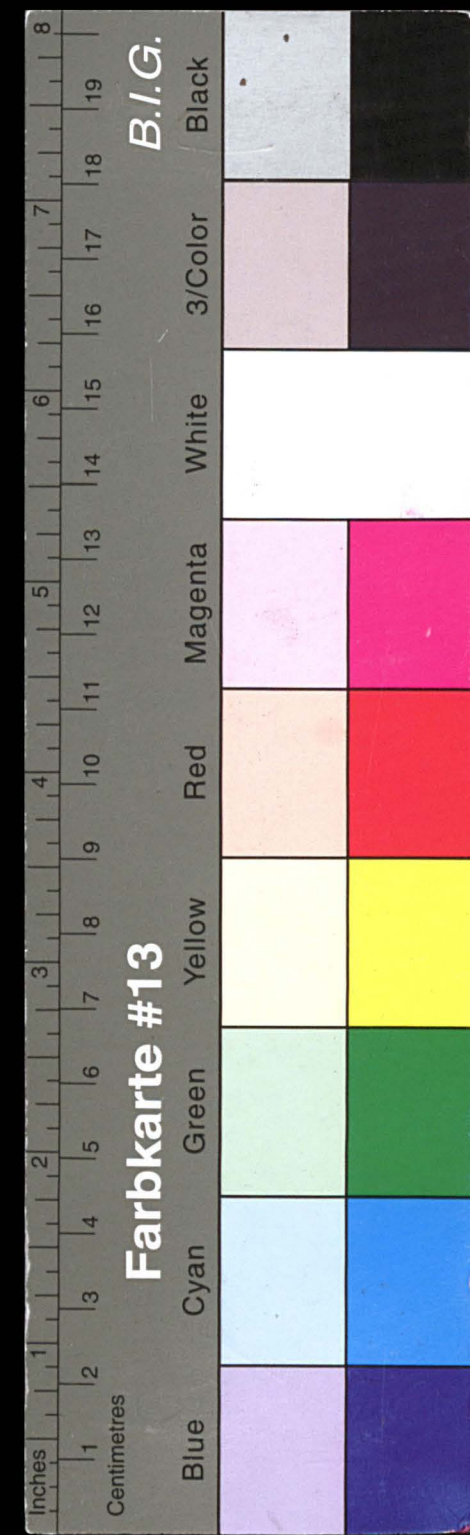

Kreisarchiv Stormarn E103

Gefördert durch die Deutsche Forschungsgemeinschaft (DFG) -
Projektnummer 415708552

0061 110457

Sparbuch № 2558

für

0061 110457

Sparbuch № 2558

für

0061 110457

Sparbuch № 2558

für

0061 110457

Sparbuch № 2558

für

0061 110457

Sparbuch № 2558

für

0061 110457

Sparbuch № 2558

für

0061 110457

Sparbuch № 2558

für

0061 110457

Sparbuch № 2558

für

0061 110457

Sparbuch № 2558

für

0061 110457

Sparbuch № 2558

für

0061 110457

Sparbuch № 2558

für

0061 110457

Sparbuch № 2558

für

0061 110457

Sparbuch № 2558

für

0061 110457

Sparbuch № 2558

für

0061 110457

Sparbuch № 2558

für

0061 110457

Sparbuch № 2558

für

0061 110457

Sparbuch № 2558

für

0061 110457

Sparbuch № 2558

für

0061 110457

Sparbuch № 2558

für

0061 110457

Sparbuch № 2558

für

0061 110457

Sparbuch № 2558

für

0061 110457

Sparbuch № 2558

für

0061 110457

Sparbuch № 2558

für

0061 110457

Sparbuch № 2558

für

0061 110457

Sparbuch № 2558

für

0061 110457

Sparbuch № 2558

für

0061 110457

Sparbuch № 2558

für

0061 110457

Sparbuch № 2558

für

0061 110457

Sparbuch № 2558

für

0061 110457

Sparbuch № 2558

für

0061 110457

Sparbuch № 2558

für

0061 110457

Sparbuch № 2558

für

0061 110457

Sparbuch № 2558

für

0061 110457

Sparbuch № 2558

für

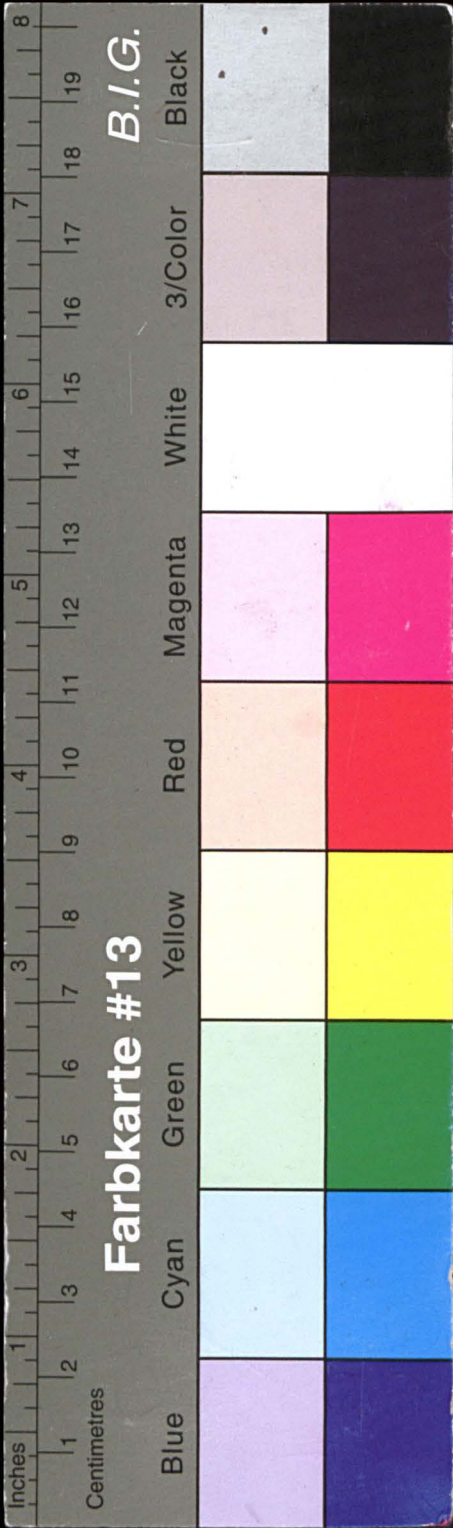

Kreisarchiv Stormarn E103

Gefördert durch die Deutsche Forschungsgemeinschaft (DFG) -
Projektnummer 415708552

39

Auszug aus den Satzungen.

Geschäftsbetrieb.

§ 17.

Einlagen.

Die Sparkasse nimmt Kapital-Einlagen in Beträgen von mindestens 1 Mark in Verzinsung, kann jedoch bei Beträgen über 3000 Mark die Annahme ganz oder teilweise verweigern, ohne zur Angabe von Gründen verpflichtet zu sein.

§ 18.

Sparbücher.

Jeder Einleger erhält ein mit einem Auszug aus der Satzung versehenes Sparbuch. Dasselbe wird unter der fortlaufenden Nummer des Hauptbuches ausgestellt und auf dem Titelblatte von dem Vorstehenden oder dessen Stellvertreter, einem Mitgliede des Vorstandes und dem Rechnungsführer oder dessen Stellvertreter unter Beifügung des Sparkassenstempels vollzogen. Der Name des Einlegers wird in dem Hauptbuche und im Sparbuche vermerkt. Den Sparbüchern ist eine Tabelle beizubringen, welche ersieht läßt, welchen Betrag jede Einlage von 1 Mark bis 100 Mark in jedem der nächsten 10 Jahre unter Zinsrechnung der Zinsen und Zinseszinsen nach dem festgestellten Zinsfuß erreicht.

§ 19.

Führung der Sparbücher.

In den Sparbüchern und den Konten des Hauptbuches werden alle Einzahlungen und alle Rückzahlungen sowie der Betrag der gutgeschriebenen Zinsen vermerkt. Zu diesem Zwecke sind die Sparbücher bei jeder Ein- und Auszahlung vorzulegen. Eintragungen in die Sparbücher sind für die Sparkasse nur verbindlich, wenn sie vom Rechnungsführer und von dem Gegenrechnungsführer bzw. von ihren Stellvertretern vollzogen sind. Es ist Sache des Einlegers, diese Unterschriften zu erwirken. Bei völliger Rückzahlung der Einlage hat der Sparer das Sparbuch zu quittieren und als Belag zurückzugeben, die Rückgabe gilt als Quittung über den ganzen aus dem Buche sich ergebenden Betrag.

über die Zinsen und Zinseszinsen während eines Zeitraumes von 10 Jahren zu einem Zinsfuß von 4 Prozent.

Berechnungs-Tabelle

Kapital M.	nach 1 Jahr	nach 2 Jahren	nach 3 Jahren	nach 4 Jahren	nach 5 Jahren	nach 6 Jahren	nach 7 Jahren	nach 8 Jahren	nach 9 Jahren	nach 10 Jahren	
M.	g.	M.	g.	M.	g.	M.	g.	M.	g.	M.	g.
1	1	04	1	08	1	12	1	16	1	20	
2	2	08	2	16	2	24	2	32	2	40	
3	3	12	3	24	3	36	3	48	3	60	
4	4	16	4	32	4	48	4	64	4	80	
5	5	20	5	40	5	60	5	80	5	100	
6	6	24	6	48	6	72	6	96	6	120	
7	7	28	7	56	7	84	7	112	7	140	
8	8	32	8	64	8	96	8	128	8	160	
9	9	36	9	72	9	108	9	144	9	180	
10	10	40	10	80	10	120	10	160	10	200	
20	20	80	20	160	20	240	20	320	20	400	
30	30	120	30	240	30	360	30	480	30	600	
40	40	160	40	320	40	480	40	640	40	800	
50	50	200	50	400	50	600	50	800	50	1000	
60	60	240	60	480	60	720	60	960	60	1200	
70	70	280	70	560	70	840	70	1120	70	1400	
80	80	320	80	640	80	960	80	1280	80	1600	
90	90	360	90	720	90	1080	90	1440	90	1800	
100	100	400	100	800	100	1200	100	1600	100	2000	
150	150	600	150	1200	150	1800	150	2400	150	3000	
200	200	800	200	1600	200	2400	200	3200	200	4000	
300	300	1200	300	2400	300	3600	300	4800	300	6000	

Auszug aus den Satzungen.

Geschäftsbetrieb.

§ 17.
Einlagen.

Die Sparkasse nimmt Kapital-Einlagen in Beträgen von mindestens 1 Mark in Verzinsung, kann jedoch bei Beträgen über 3000 Mark die Annahme ganz oder teilweise verweigern, ohne zur Angabe von Gründen verpflichtet zu sein.

§ 18.
Sparbücher.

Jeder Einleger erhält ein mit einem Auszug aus der Satzung versehenes Sparbuch. Dasselbe wird unter der fortlaufenden Nummer des Hauptbuches ausgefertigt und auf dem Titelblatte von dem Vorstehenden oder dessen Stellvertreter, einem Mitgliede des Vorstandes und dem Rechnungsführer oder dessen Stellvertreter unter Beifügung des Sparkassenstempels vollzogen. Der Name des Einlegers wird in dem Hauptbuche und im Sparbuche vermerkt. Den Sparbüchern ist eine Tabelle beizubringen, welche ersehen läßt, welchen Betrag jede Einlage von 1 Mark bis 100 Mark in jedem der nächsten 10 Jahre unter Hinzurechnung der Zinsen und Zinseszinsen nach dem festgestellten Zinsfuß erreicht.

§ 19.
Führung der Sparbücher.

In den Sparbüchern und den Konten des Hauptbuches werden alle Einzahlungen und alle Rückzahlungen sowie der Betrag der gutgeschriebenen Zinsen vermerkt. Zu diesem Zwecke sind die Sparbücher bei jeder Ein- und Auszahlung vorzulegen. Eintragungen in die Sparbücher sind für die Sparkasse nur verbindlich, wenn sie vom Rechnungsführer und von dem Gegenrechnungsführer bzw. von ihren Stellvertretern vollzogen sind. Es ist Sache des Einlegers, diese Unterschriften zu erwirken. Bei völliger Rückzahlung der Einlage hat der Sparer das Sparbuch zu quittieren und als Belag zurückzugeben, die Rückgabe gilt als Quittung über den ganzen aus dem Buche sich ergebenden Betrag.

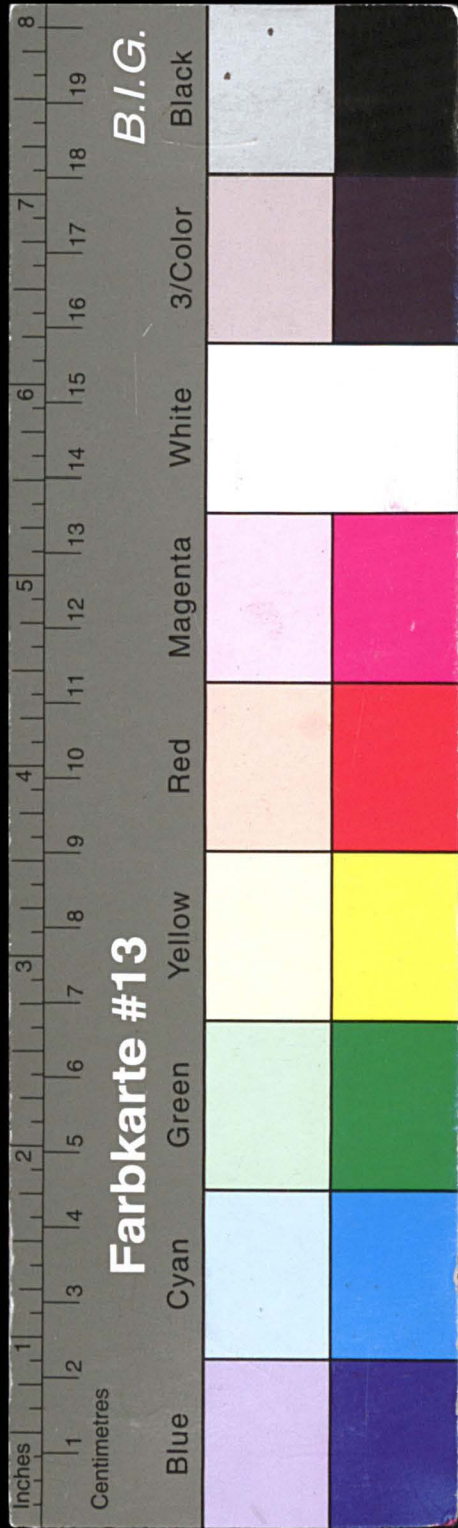

Kreisarchiv Stormarn E103

Gefördert durch die Deutsche Forschungsgemeinschaft (DFG) -
Projektnummer 415708552

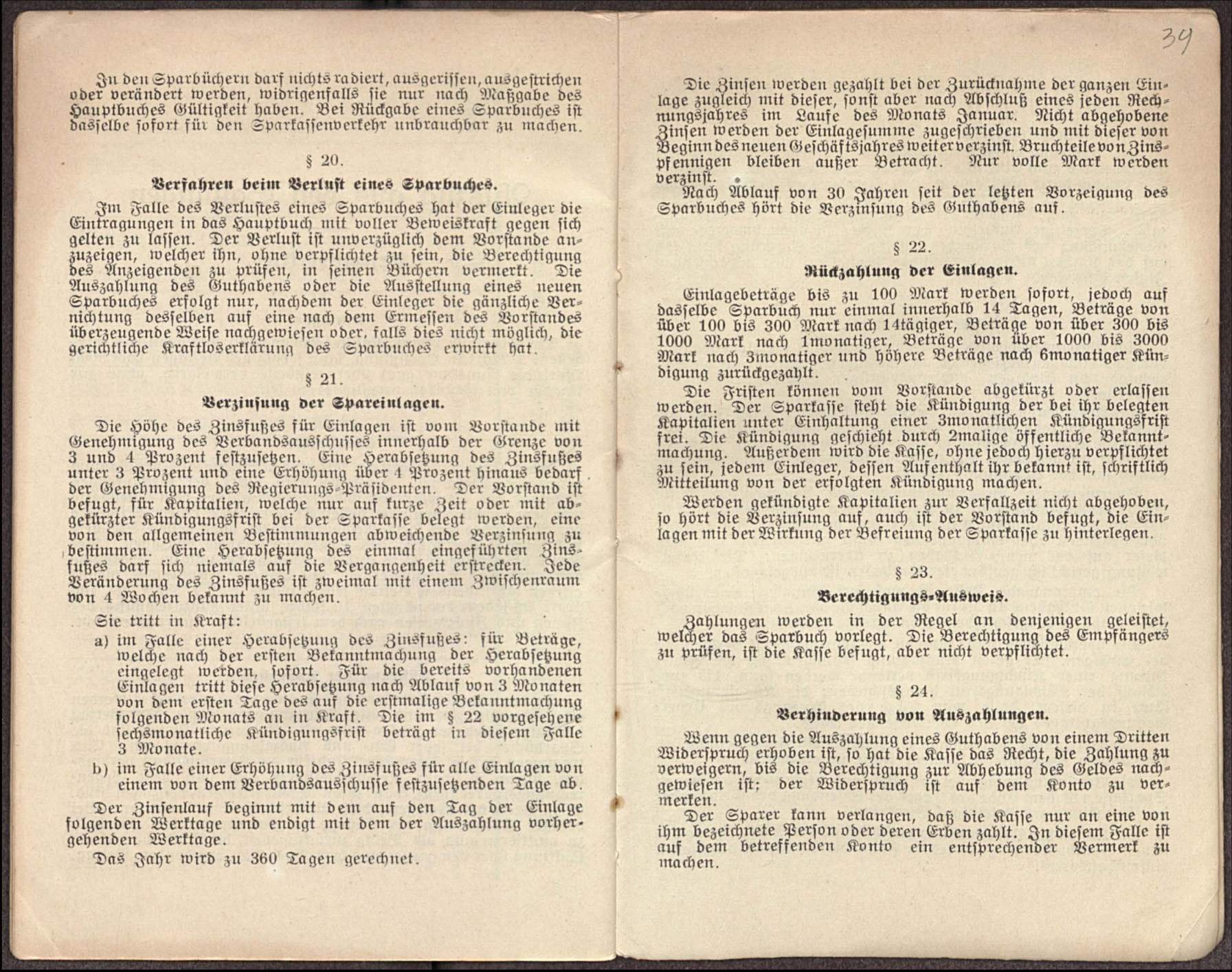

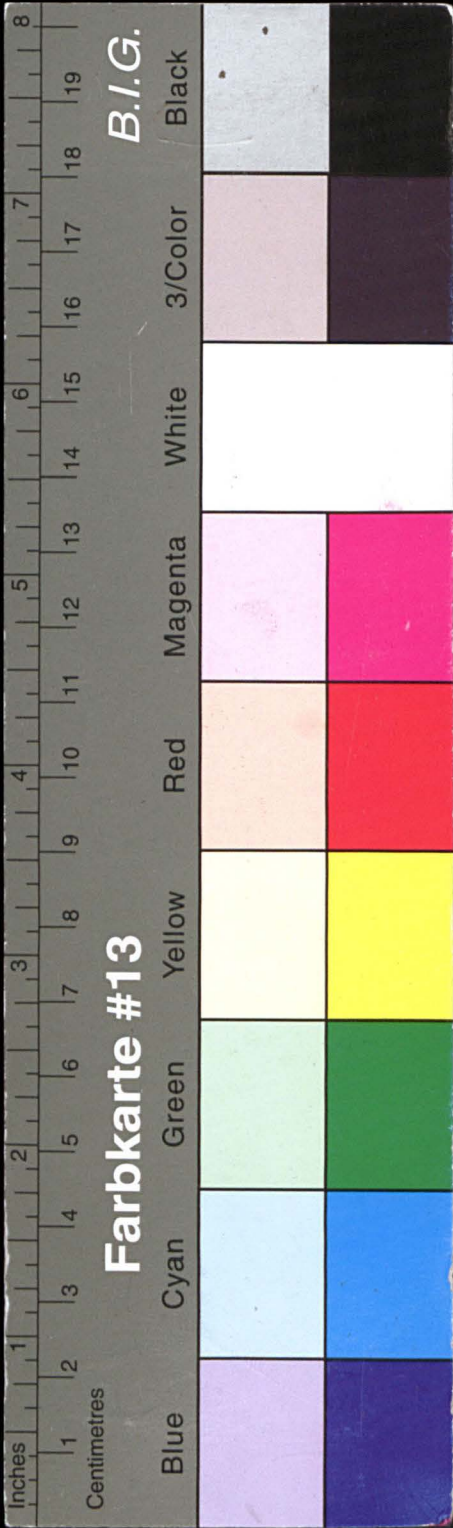

Kreisarchiv Stormarn E103

Gefördert durch die Deutsche Forschungsgemeinschaft (DFG) -
Projektnummer 415708552

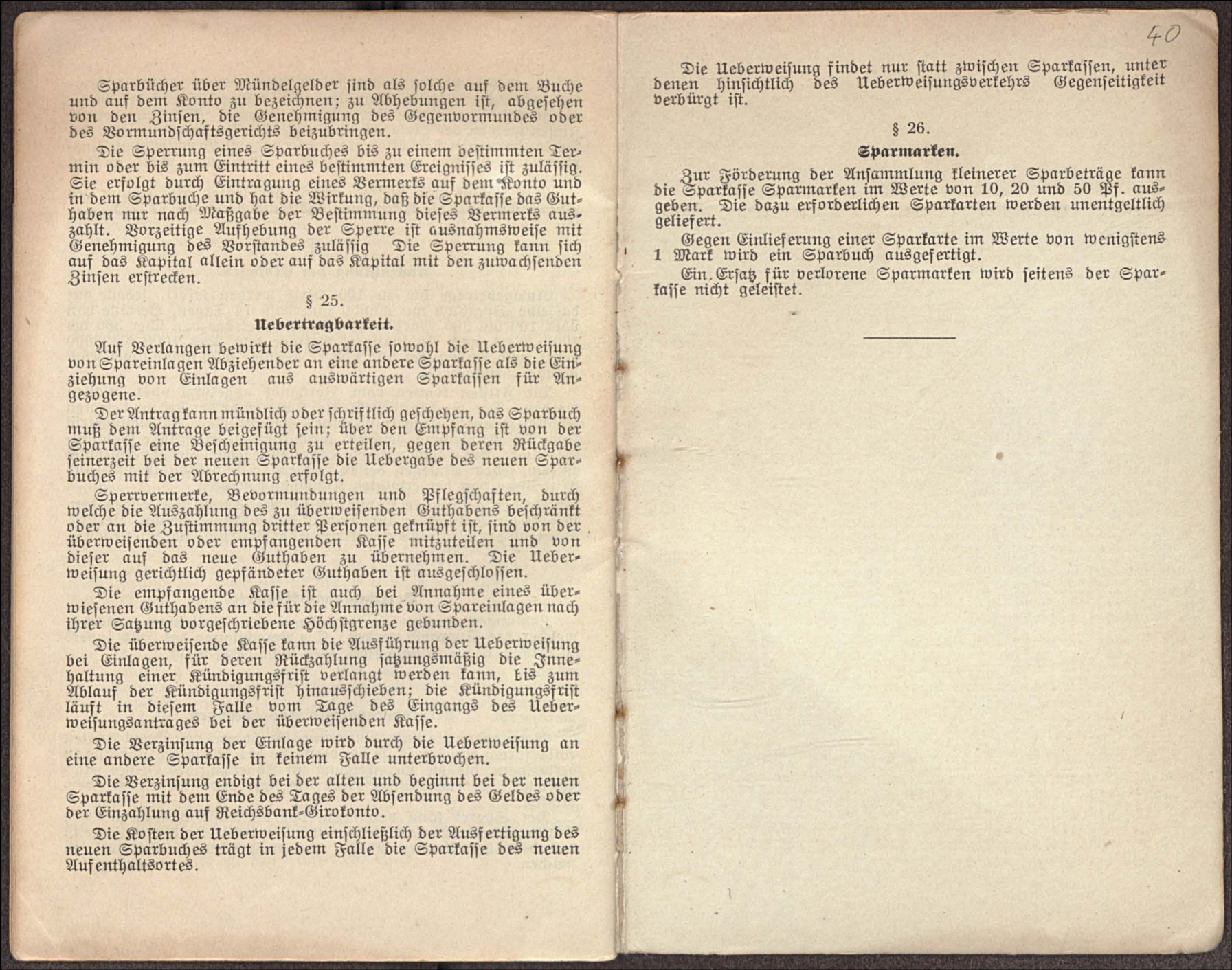

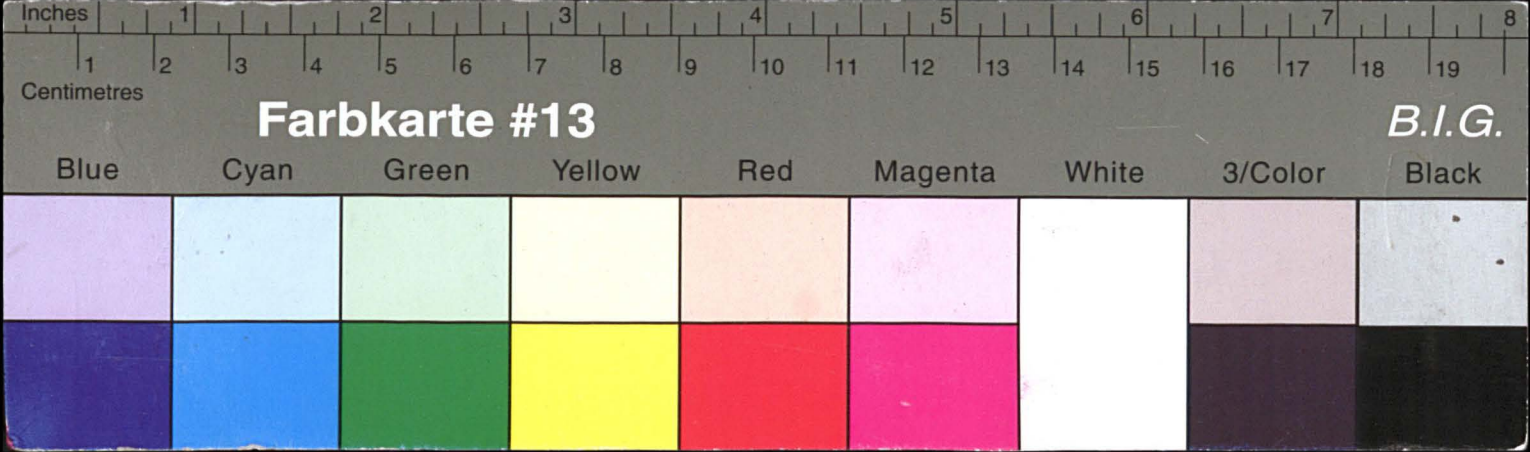

Kreisarchiv Stormarn E103

Gefördert durch die Deutsche Forschungsgemeinschaft (DFG) -
Projektnummer 415708552

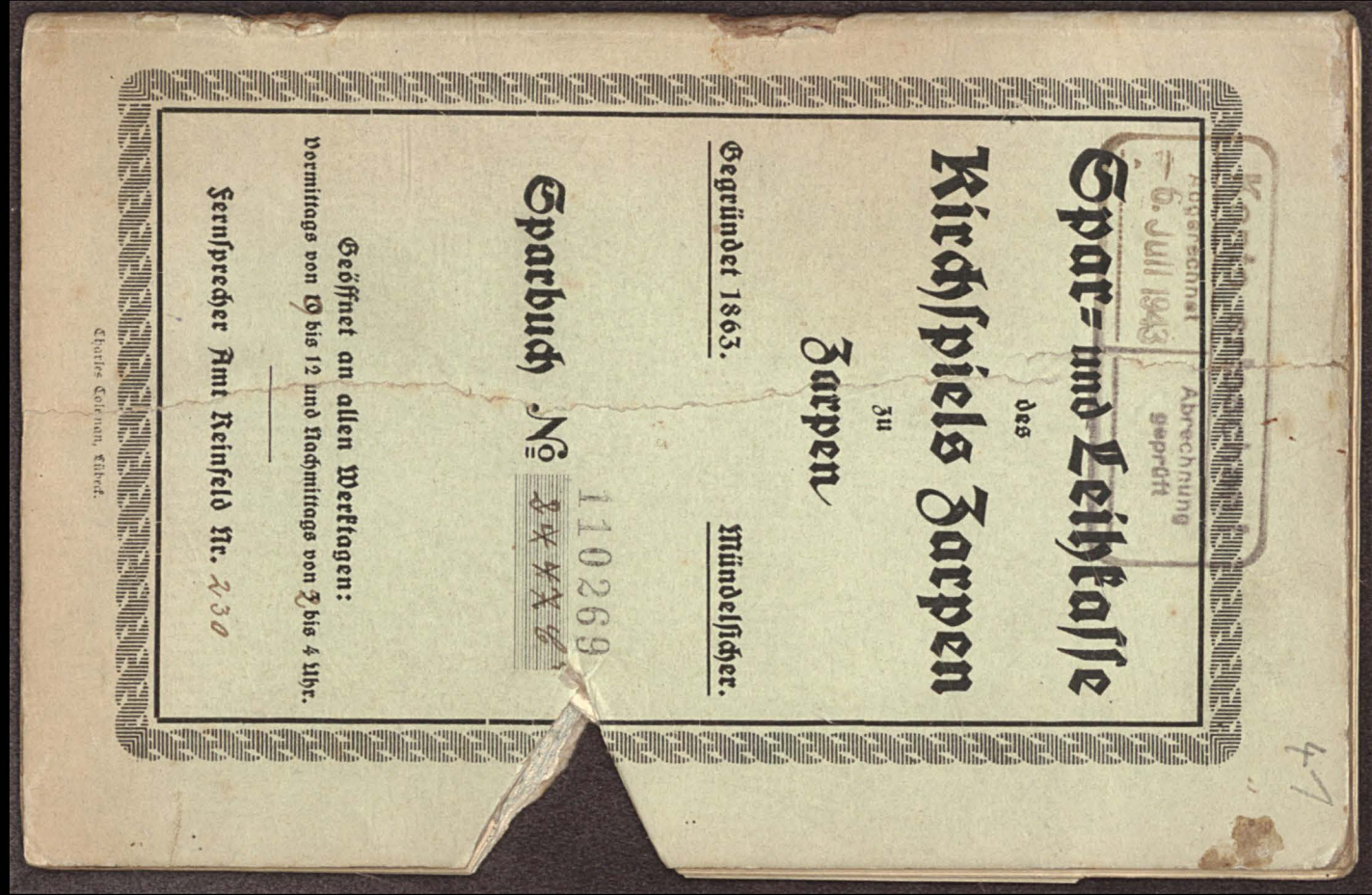

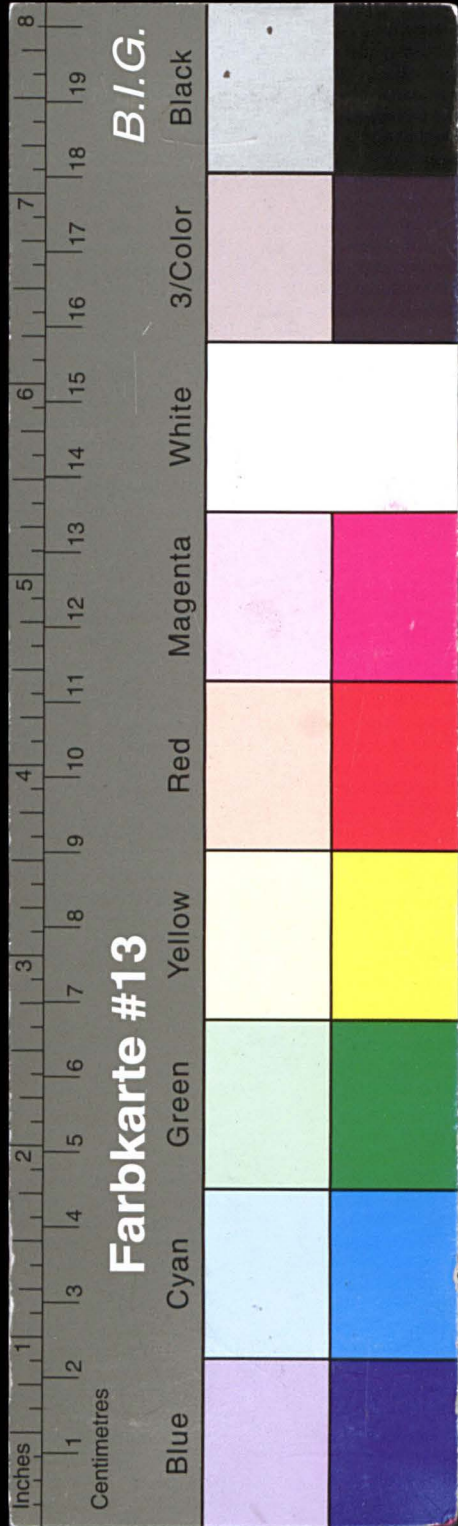

Kreisarchiv Stormarn E103

Gefördert durch die Deutsche Forschungsgemeinschaft (DFG) -
Projektnummer 415708552

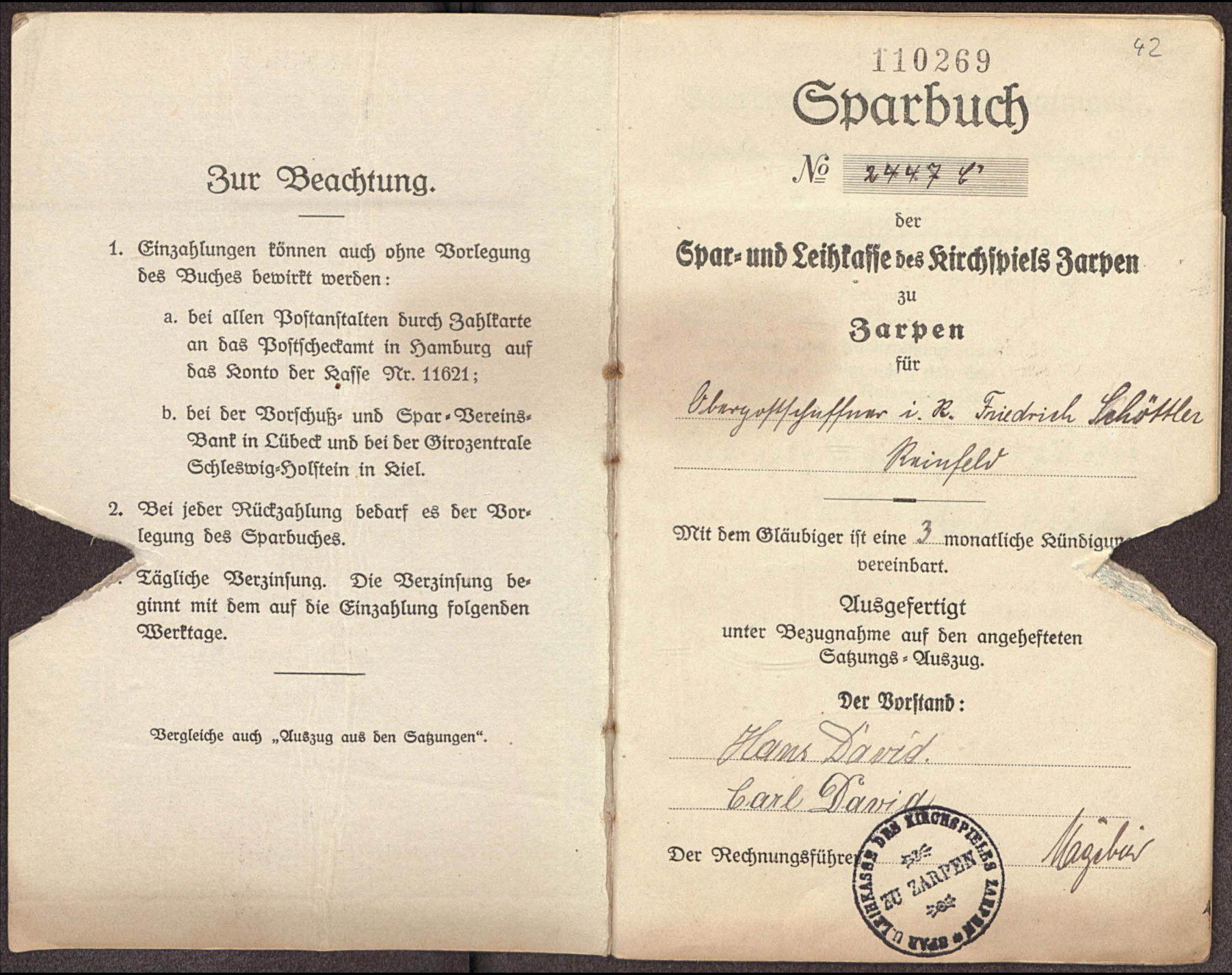

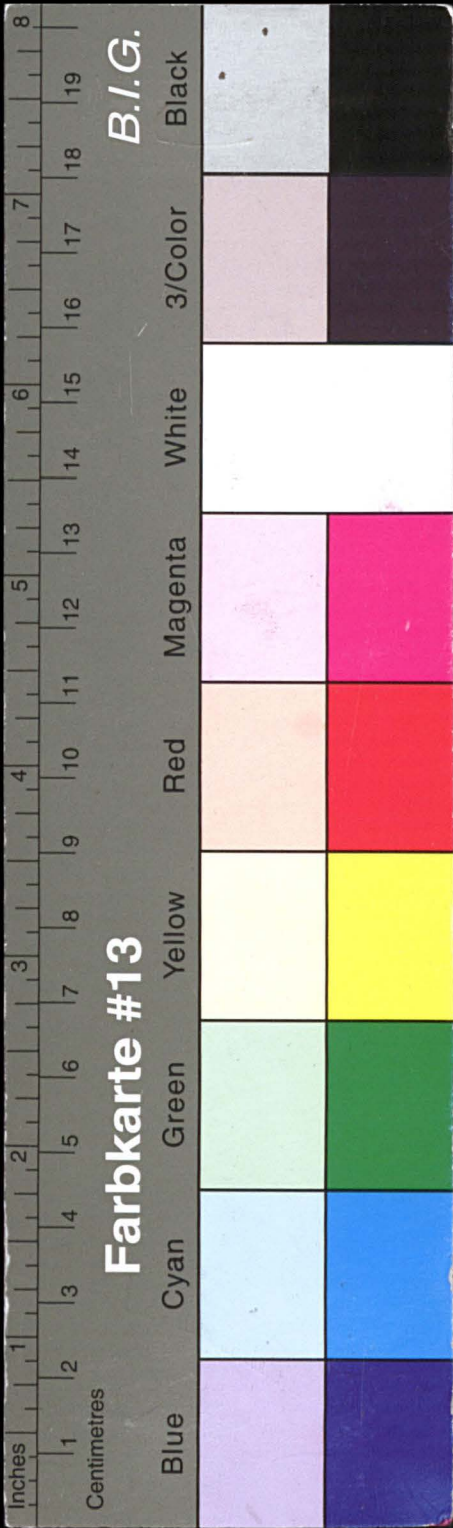

Kreisarchiv Stormarn E103

Gefördert durch die Deutsche Forschungsgemeinschaft (DFG) -
Projektnummer 415708552

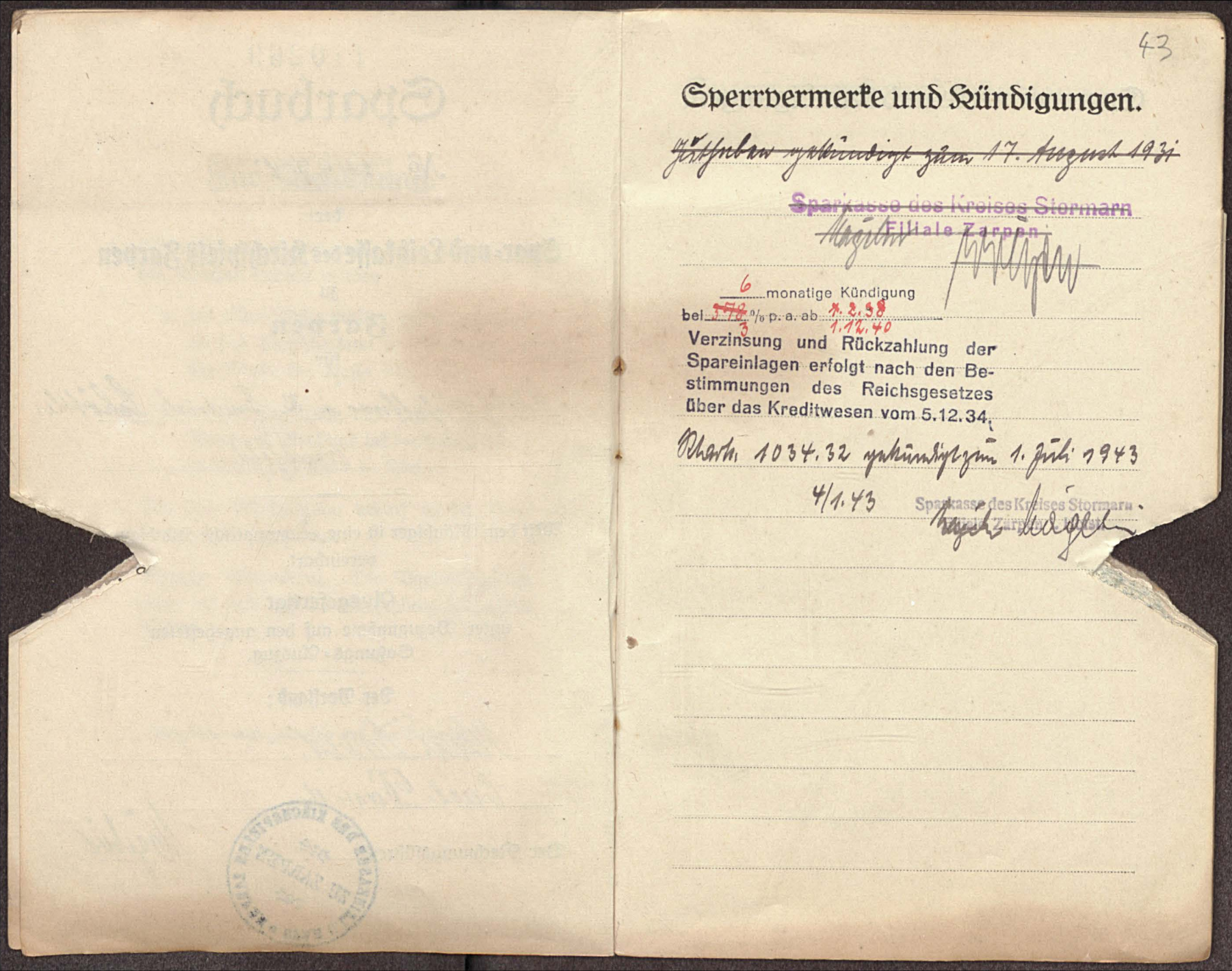

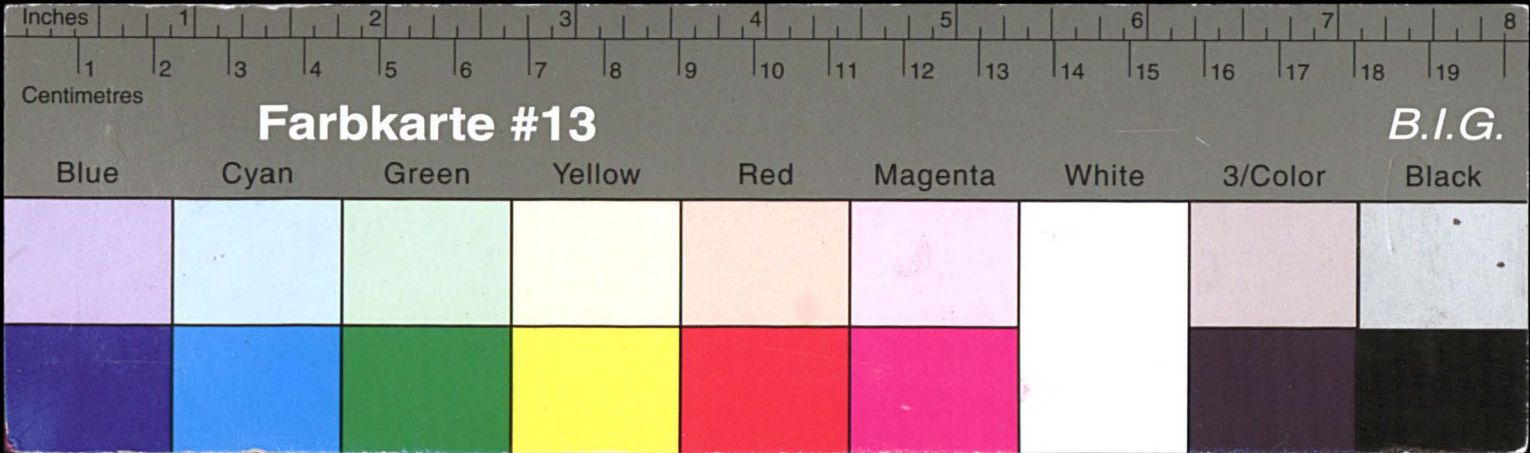

Kreisarchiv Stormarn E103

Gefördert durch die Deutsche Forschungsgemeinschaft (DFG) -
Projektnummer 415708552

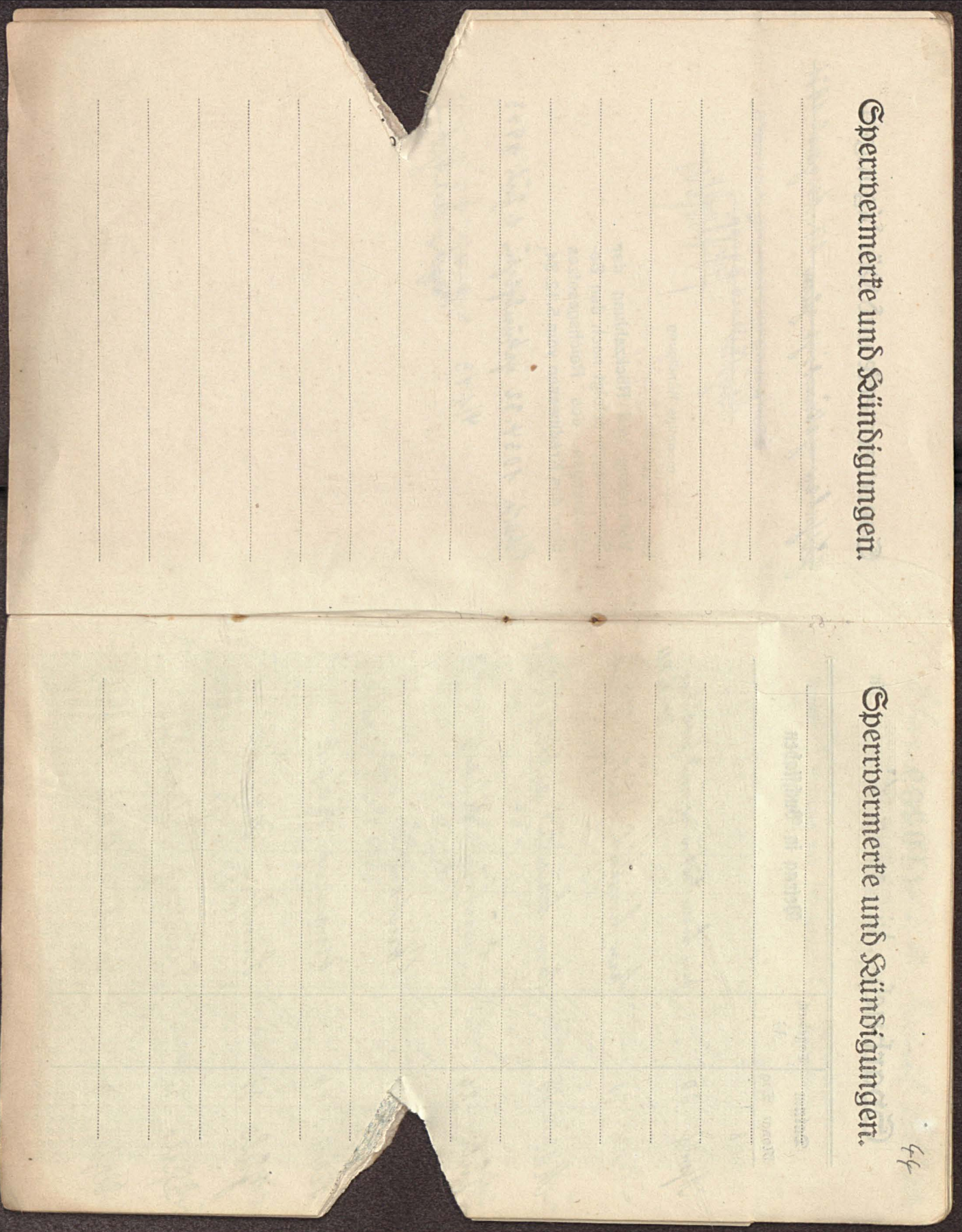

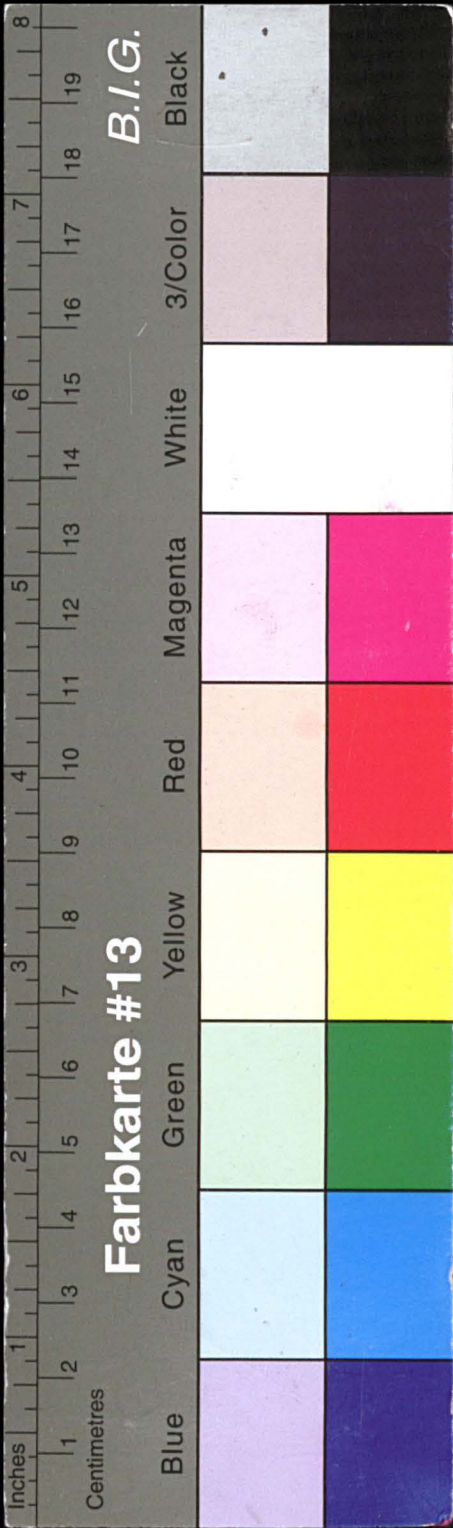

Kreisarchiv Stormarn E103

Gefördert durch die Deutsche Forschungsgemeinschaft (DFG) -
Projektnummer 415708552

Sparbuch

No

110269

2447 1

für

Oberpostkassier i. R. Friedrich Schöttler
Kainfeld

Betrag in Buchstaben

Angabe
des
Verkehrs

Einlagen und
Rückzahlungen

Ausgezählte
Zinsen

Unterschriften
der
Beamten

1928

April

30

hundert ein und zwanzig
74,00 RM.

Einzahlung

124 76

Magistrat

Guthaben

124 76

"

30

hundert fünfzig Mark

Einzahlung

150 -

Magistrat

Guthaben

274 76

Mai

19

hundert achtzig Mark

Einzahlung

780 -

Magistrat

Guthaben

454 76

Juli

26

fünfzig Mark

Einzahlung

50 -

Magistrat

Guthaben

504 76

31

Zinsen

Zahlung

20 10

Magistrat

Guthaben

524 86

Februar

16

zwanzig Mark

Einzahlung

20 -

Magistrat

Guthaben

544 86

Juli

31

fünfzig Mark

Einzahlung

50 -

Magistrat

Guthaben

594 86

Sept.

2

fünfzig Mark

Einzahlung

50 -

Magistrat

Guthaben

644 86

Sept.

6

hundert Mark

Einzahlung

100 -

Magistrat

Guthaben

744 86

1

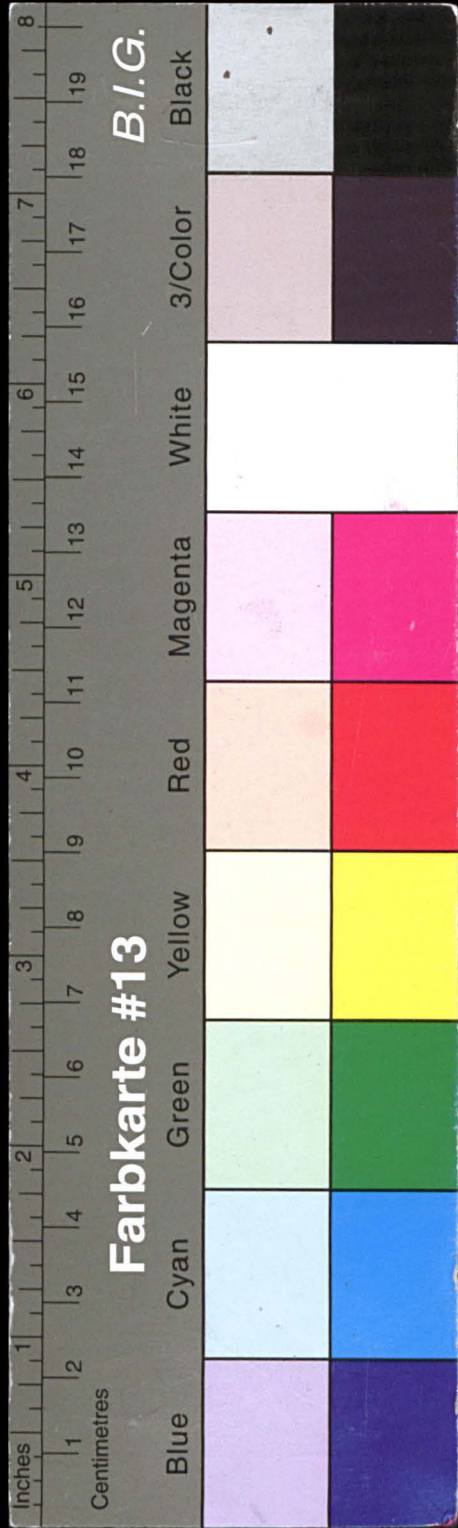

Kreisarchiv Stormarn E103

Gefördert durch die Deutsche Forschungsgemeinschaft (DFG) -
Projektnummer 415708552

Sparbuch No 110269 2447			für			
Datum			Betrag in Buchstaben			
Monat	Tag	Tagbuch No				
192						
Dezbr.	31		Zinsen			
1930						
März	15		Leibzins Mark			
Mai	8		Vierzig Mark			
August	4		Fünfzig Mark			
			Zinsen für 1930			
März	3		Zwanzig Mk			
Juli	7		Leibzins 1700 Mk Zins 22.12.1930			
	20		Zwanzig Mk			
Aug.	17.		Friedland Mk			
Angabe des Verkehrs			Einlagen und Rückzahlungen		Ausgezählte Zinsen	
			M	S	M	S
Übertrag			7	44	8	6
Zahlung			3	8	2	5
Guthaben			7	83	1	1
Zinszahlung			8	0	-	-
Guthaben			8	63	1	1
Zinszahlung			4	0	-	-
Guthaben			9	03	1	1
Rückzahlung			5	0	-	-
Guthaben			8	53	1	1
Zahlung			5	7	8	0
Guthaben			9	10	9	1
Zinszahlung			3	0	-	-
Guthaben			9	40	9	1
Zinszahlung			1	6	1	5
Guthaben			9	57	0	6
Rückzahlung			2	0	-	-
Guthaben			9	37	0	6
Rückzahlung			3	0	-	-
zu übertragen			6	37	0	6

Abzugspfeiffen i. R. Friedrich Schüttler
Kainfeld

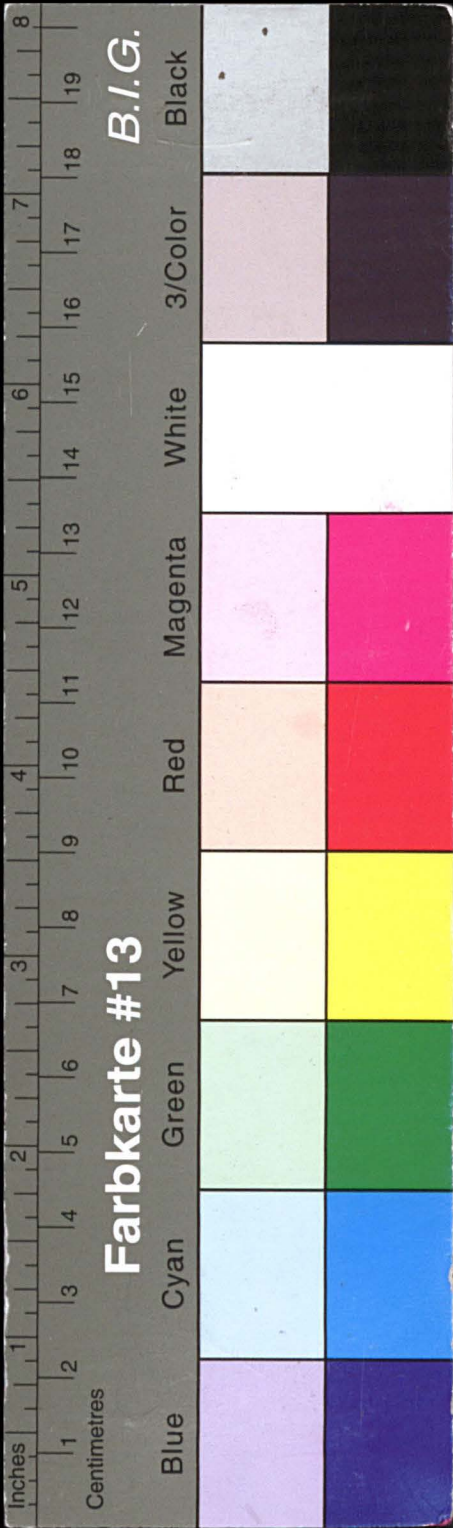

Kreisarchiv Stormarn E103

Gefördert durch die Deutsche Forschungsgemeinschaft (DFG) -
Projektnummer 415708552

Sparbuch

№

110269

2447

für

Chargenbesitzerin i. R. Friedrich Schöttler
Kainfeld

Datum		Tagebuch №	Betrag in Buchstaben
Monat	Tag		
1931			
September	5		Dreihundert Mk
31. 12. 31			Zinsen für 1931
1932			
31. 12. 31			Zinsen für 1932
1933			
Januar	5		Dreihundert fünfzig Mk
			Zinsen für 1933
31. 12. 31			Zinsen für 1934
1935			
31. 12. 31			Zinsen für 1935
1936			
Februar	9		Stündent Mk
31. 12. 31			Zinsen für 1936
1937			
3			

Angabe des Verkehrs	Einlagen und Rückzahlungen		Ausgezählte Zinsen	Unterschriften der Beamten
	ℳ	ℳ	ℳ	
Übertrag	637	06		
Rückzahlung	300	-		Mägdon Müller 47
Guthaben	337	06		Mägdon Müller
Einzahlung	47	21		Mägdon Müller
Guthaben	384	27		Mägdon Müller
Einzahlung	17	79		Mägdon Müller
Guthaben	401	46		Mägdon Müller
Einzahlung	350	-		Mägdon Müller
Guthaben	751	46		Mägdon Müller
Einzahlung	28	23		Mägdon Müller
Guthaben	779	69		Mägdon Müller
Einzahlung	27	26		Mägdon Müller
Guthaben	806	95		Mägdon Müller
Einzahlung	25	70		Mägdon Müller
Guthaben	832	65		Mägdon Müller
Rückzahlung	100	-		Mägdon Müller
Guthaben	732	65		Mägdon Müller
Einzahlung	24	25		Mägdon Müller
zu übertragen	756	90		

3

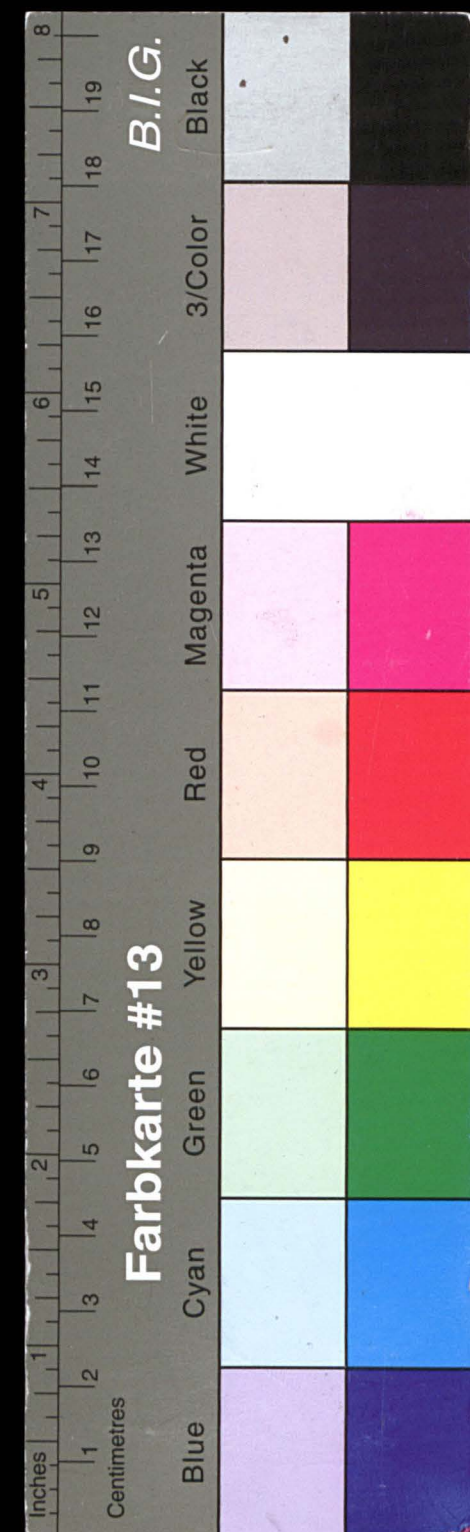

Kreisarchiv Stormarn E103

Gefördert durch die Deutsche Forschungsgemeinschaft (DFG) -
Projektnummer 415708552

Sparbuch № 110269
für

Obergroßpfaffenhof i. N. Friedrich Schöttler
Kainfeldt

Datum	Tagebuch	Betrag in Buchstaben
Monat Tag	Nr.	
192		
31. 12. 37		
1938		Zinsen für 1937
-5. Dez. 1938		Hundert Mk
		Zinsen 1938
		Zinsen für 1939
		Zinsen für 1940
		Zinsen für 1941
		Zinsen für 1942
-5. Jan. 1943		Zinsen 1943
		Büchgebühf

Angabe des Verkehrs	Einlagen und Rückzahlungen	Ausgezählte Zinsen	Unterschriften der Beamten
M	M S	M S	
Übertrag	756 90		48
zahlung	2362		Kägelin Krimm
Guthaben	78052		Kägelin Kägelin
zahlung	100 -		Kägelin Kägelin
Guthaben	88052		Kägelin Kägelin
zahlung	2794		Kägelin Kägelin
Guthaben	90846		Kägelin Kägelin
zahlung	3291		Kägelin Kägelin
Guthaben	94137		Kägelin Kägelin
zahlung	3361		Kägelin Kägelin
Guthaben	97498		Kägelin Kägelin
zahlung	2922		Kägelin Kägelin
Guthaben	100420		Kägelin Kägelin
zahlung	3012		Kägelin Kägelin
Guthaben	103432		Kägelin Kägelin
zahlung	1551		Kägelin Kägelin
Guthaben	104983		Kägelin Kägelin
zahlung	- 35		Kägelin Kägelin
zu übertragen	104948		

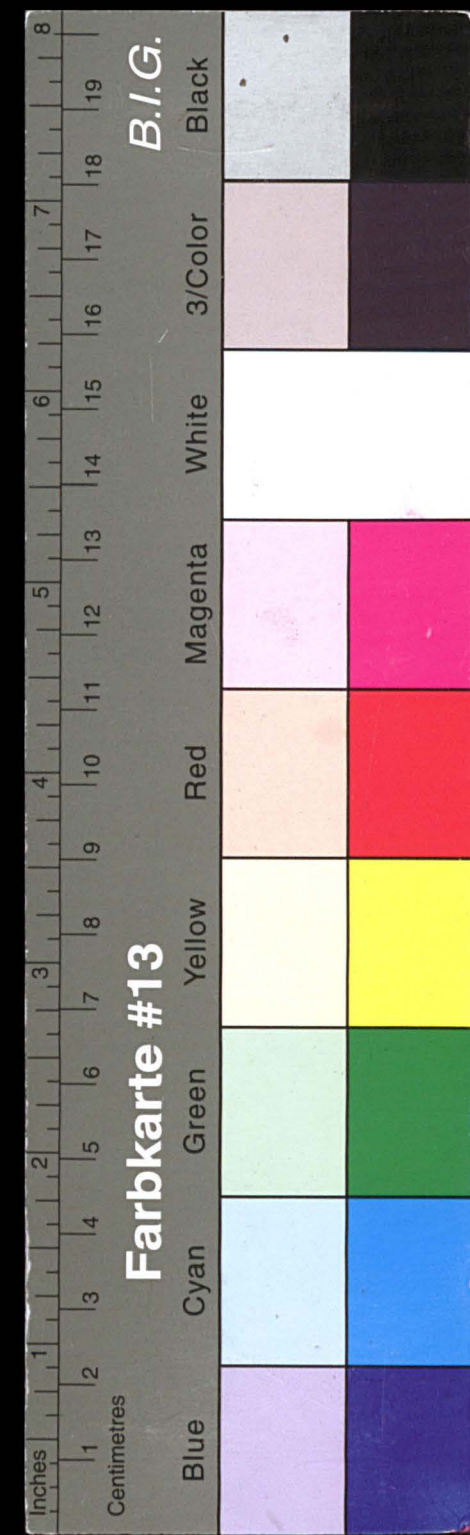

Kreisarchiv Stormarn E103

Gefördert durch die Deutsche Forschungsgemeinschaft (DFG) -
Projektnummer 415708552

[illegible]

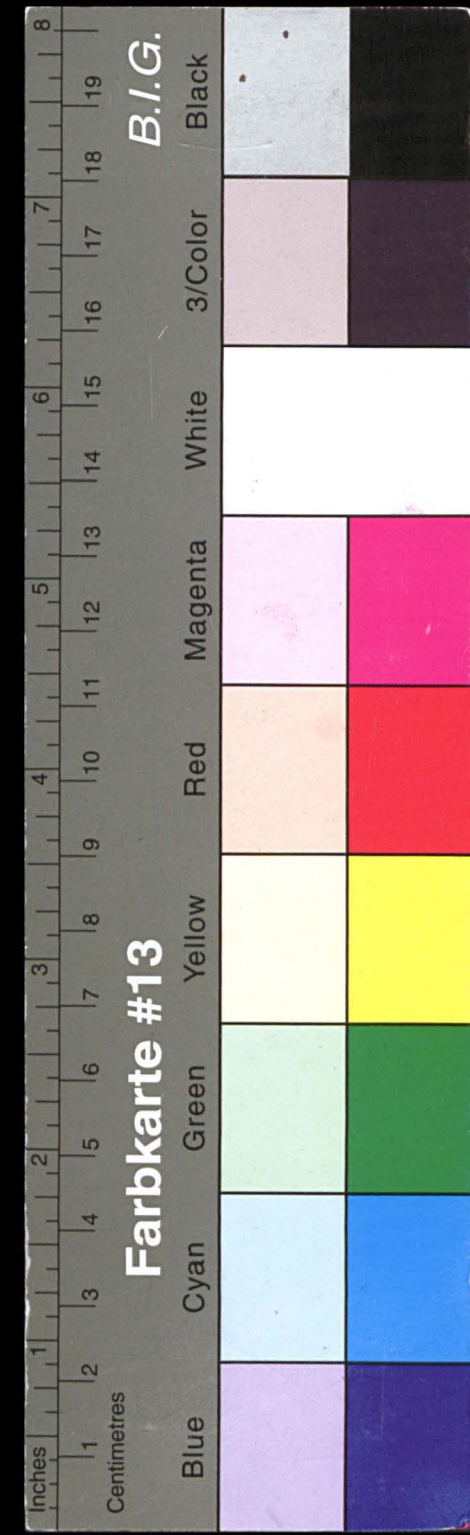

Kreisarchiv Stormarn E103

Gefördert durch die Deutsche Forschungsgemeinschaft (DFG) -
Projektnummer 415708552

[illegible]

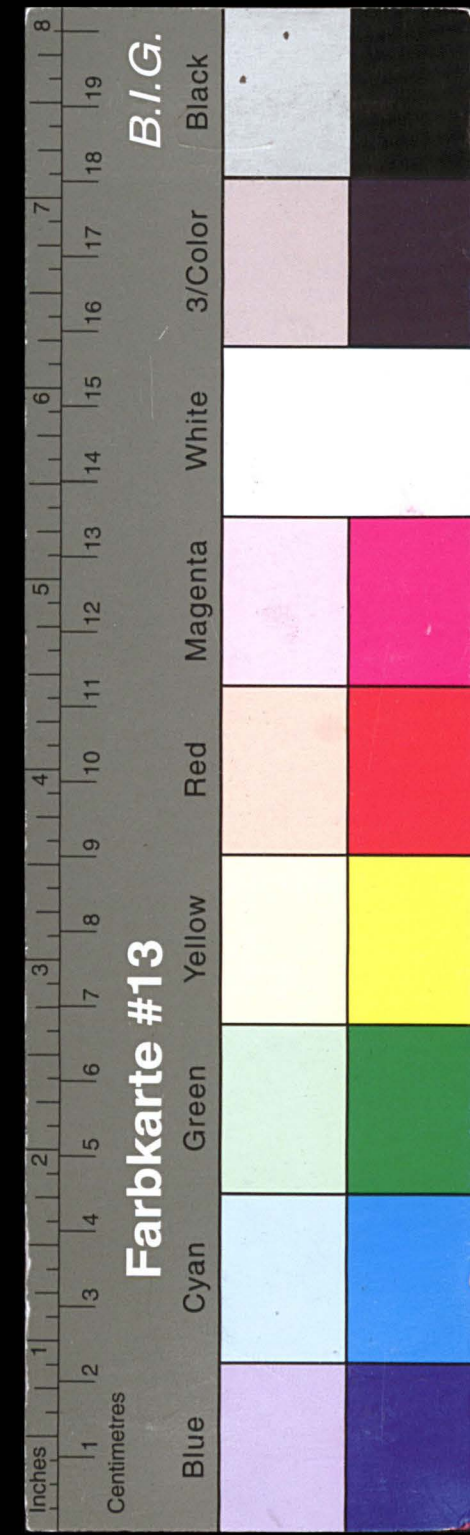

Kreisarchiv Stormarn E103

Gefördert durch die Deutsche Forschungsgemeinschaft (DFG) -
Projektnummer 415708552

[illegible]

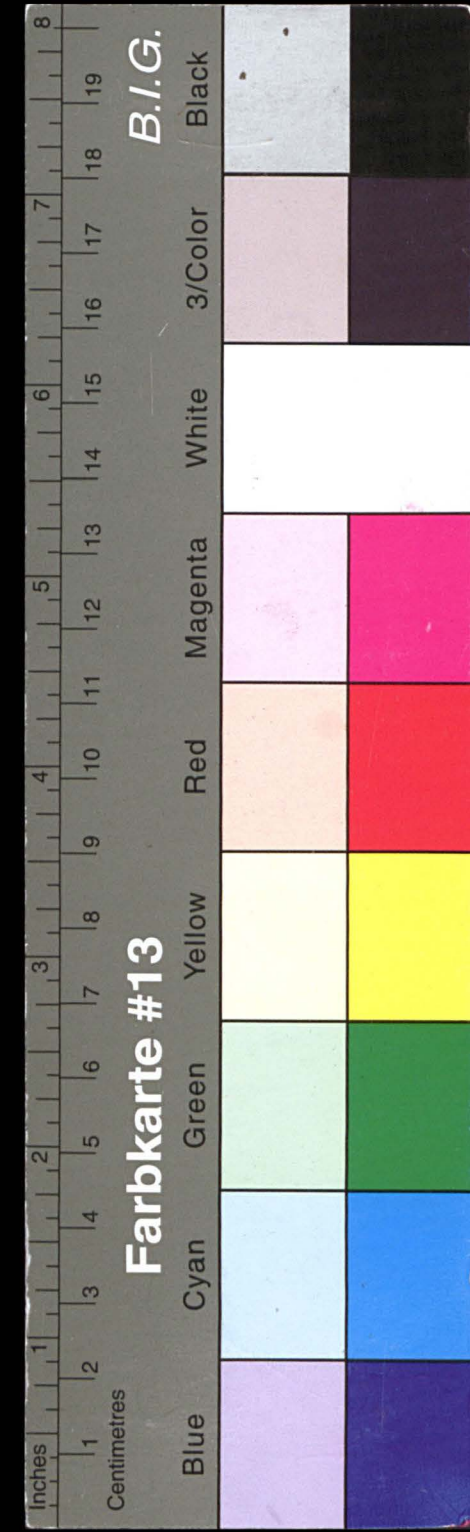

Kreisarchiv Stormarn E103

Gefördert durch die Deutsche Forschungsgemeinschaft (DFG) -
Projektnummer 415708552

[illegible]

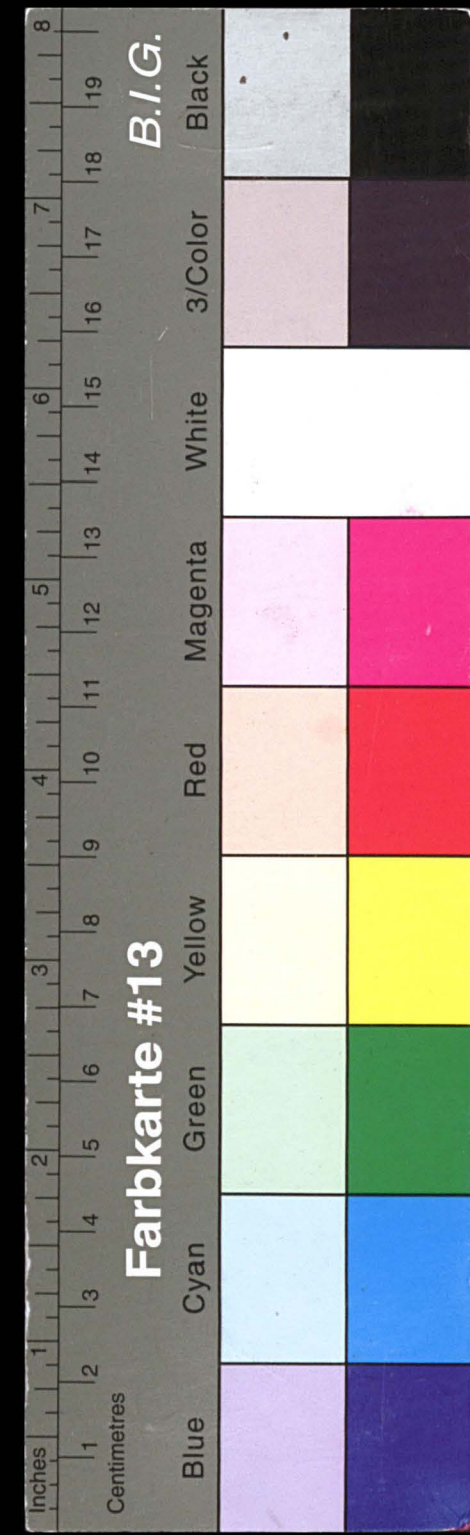

Kreisarchiv Stormarn E103

Gefördert durch die Deutsche Forschungsgemeinschaft (DFG) -
Projektnummer 415708552

[illegible]

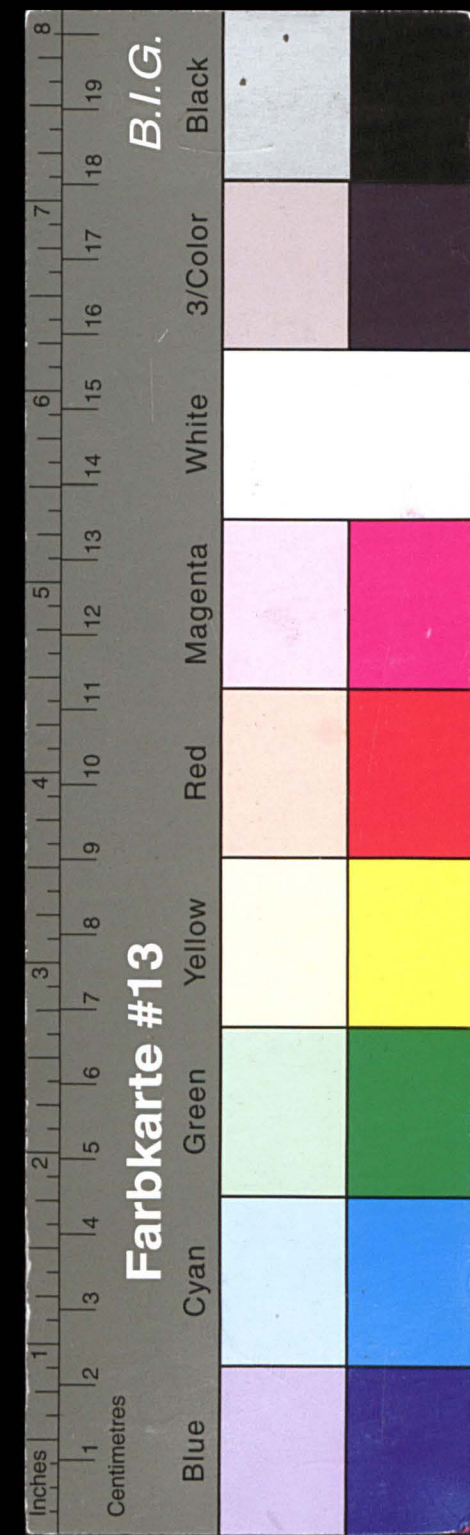

Kreisarchiv Stormarn E103

Gefördert durch die Deutsche Forschungsgemeinschaft (DFG) -
Projektnummer 415708552

[illegible]

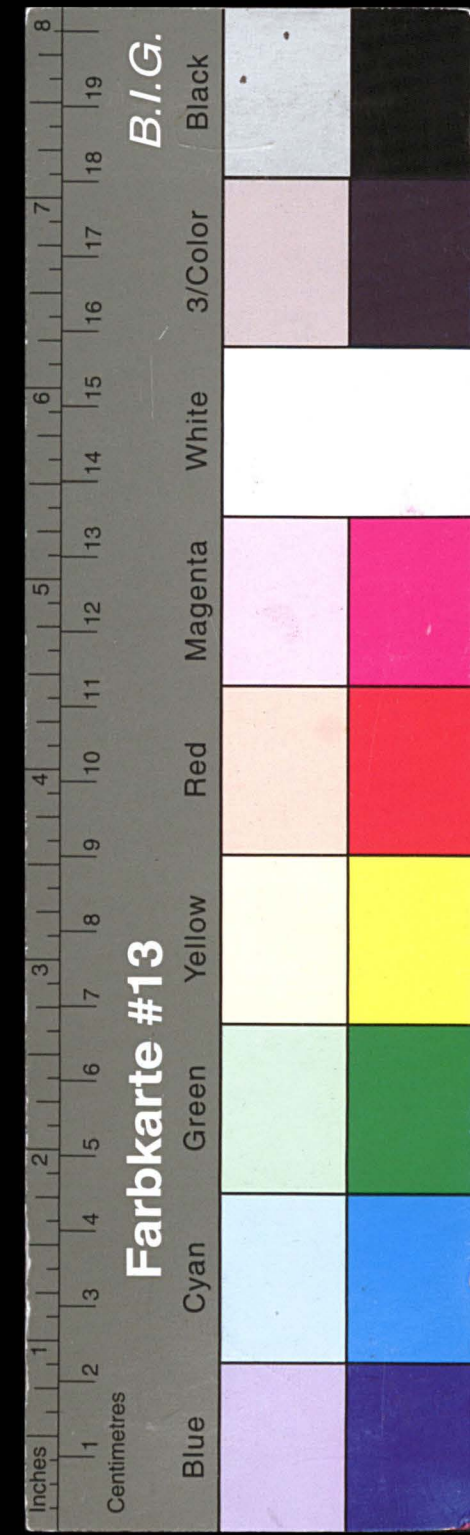

Kreisarchiv Stormarn E103

Gefördert durch die Deutsche Forschungsgemeinschaft (DFG) -
Projektnummer 415708552

[illegible]

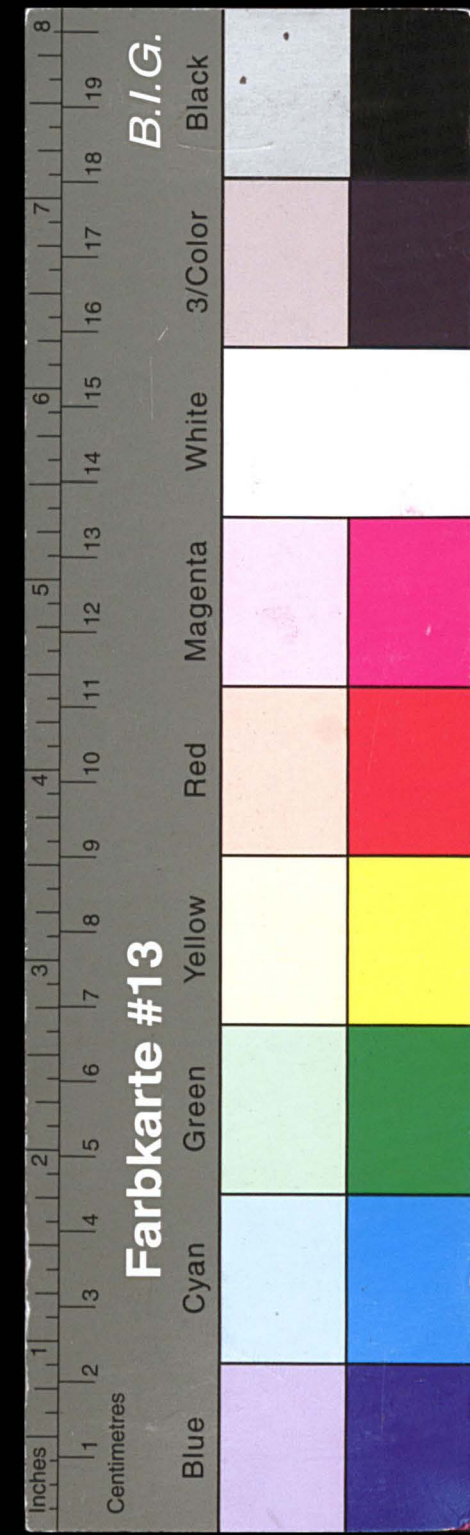

Kreisarchiv Stormarn E103

Gefördert durch die Deutsche Forschungsgemeinschaft (DFG) -
Projektnummer 415708552

[illegible]

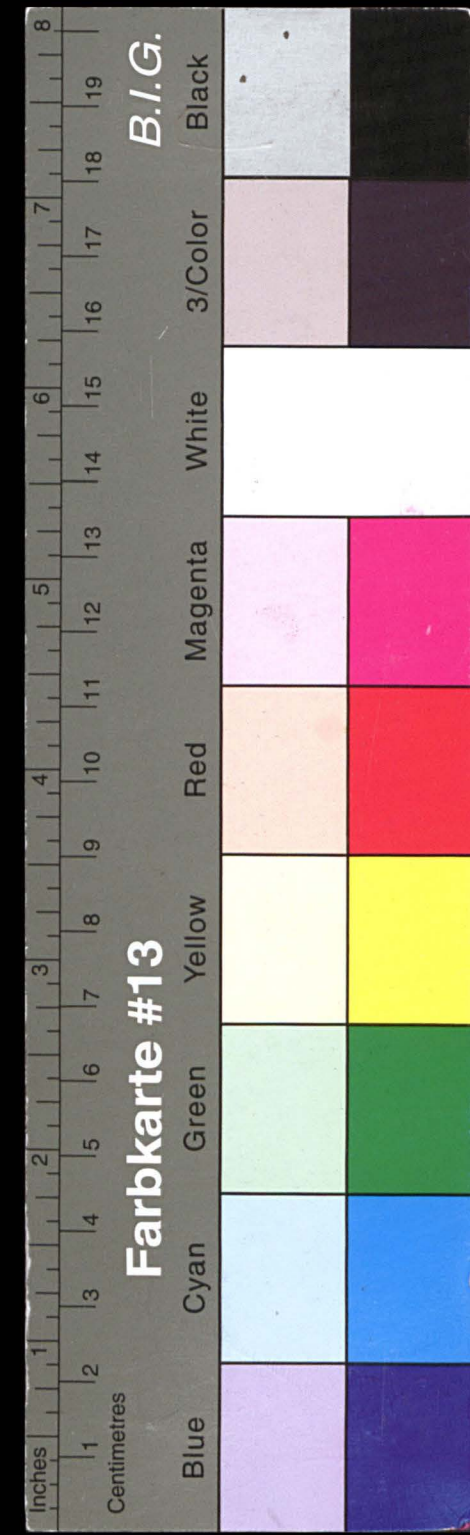

Kreisarchiv Stormarn E103

Gefördert durch die Deutsche Forschungsgemeinschaft (DFG) -
Projektnummer 415708552

[illegible]

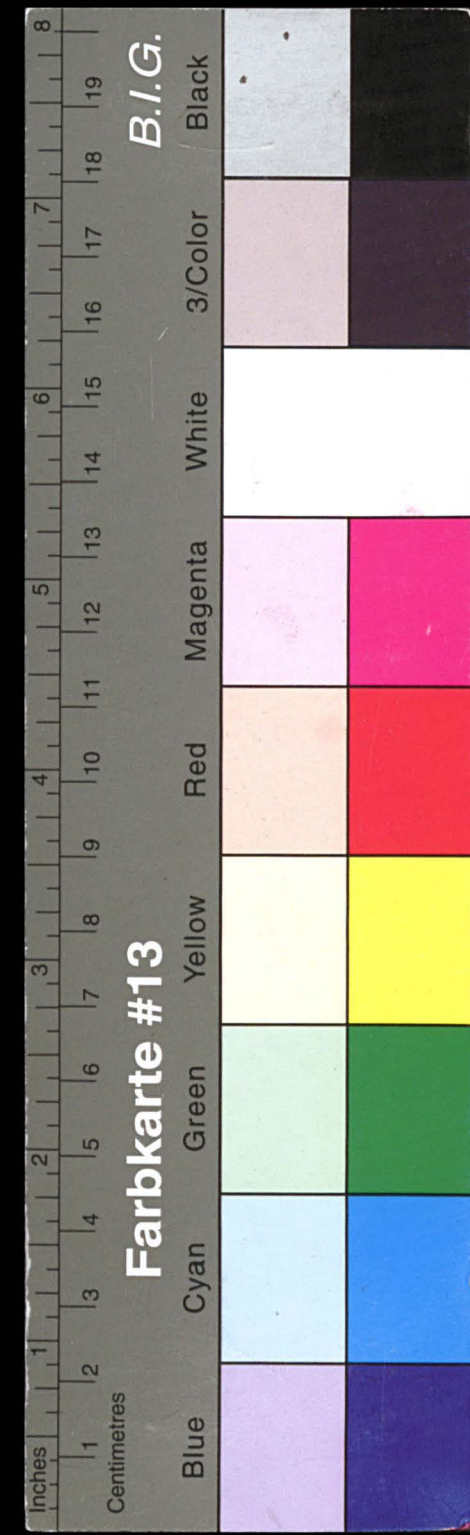

Kreisarchiv Stormarn E103

Gefördert durch die Deutsche Forschungsgemeinschaft (DFG) -
Projektnummer 415708552

[illegible]

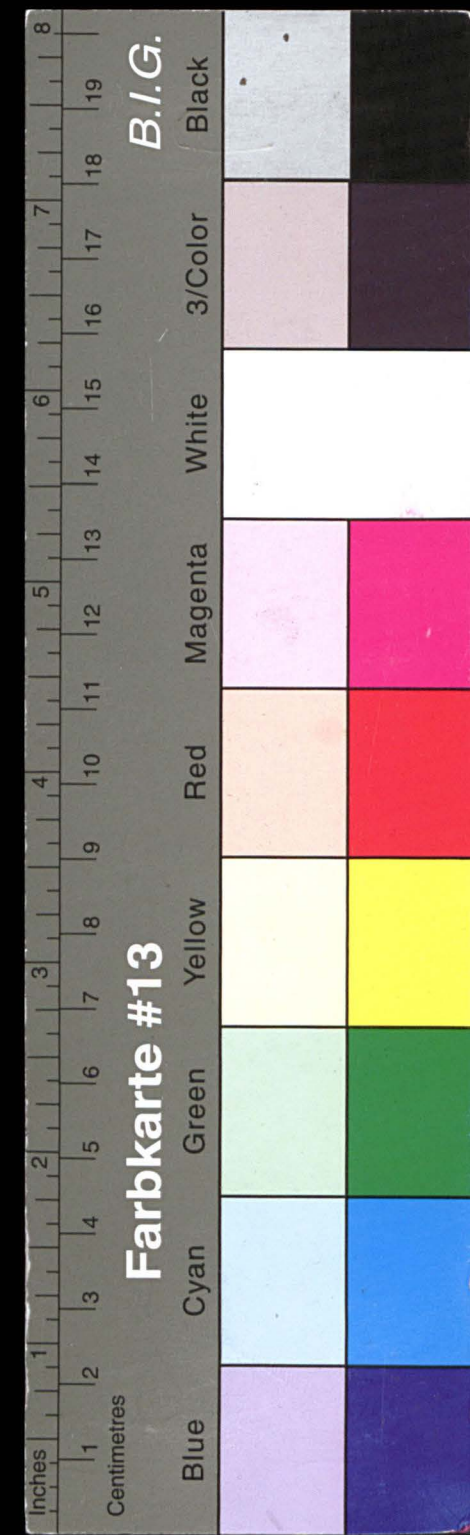

Kreisarchiv Stormarn E103

Gefördert durch die Deutsche Forschungsgemeinschaft (DFG) -
Projektnummer 415708552

[illegible]

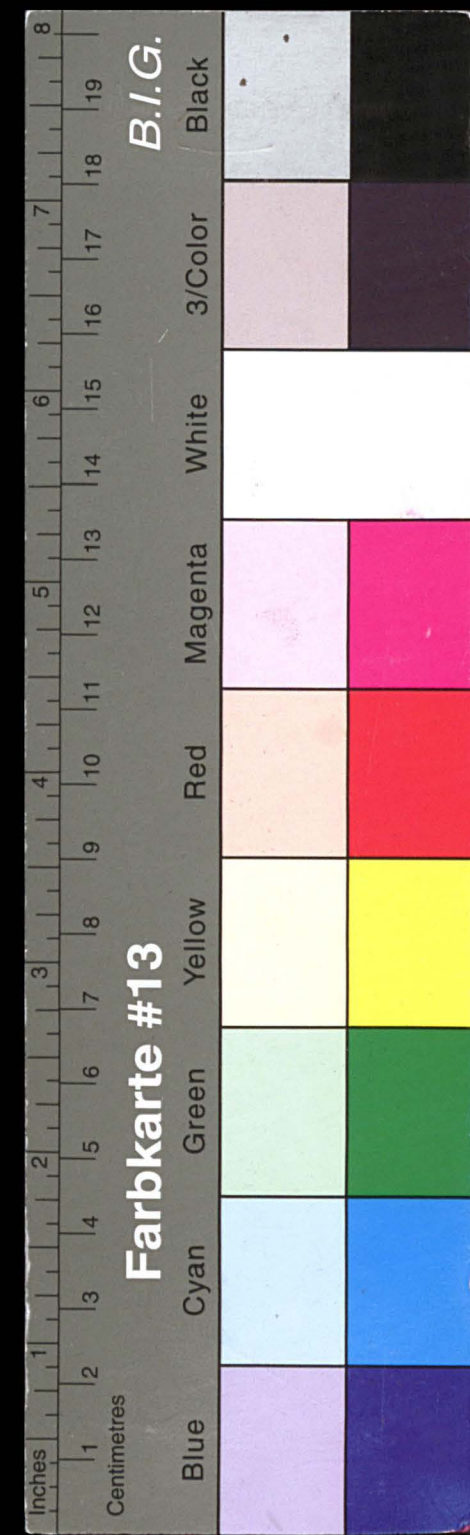

Kreisarchiv Stormarn E103

Gefördert durch die Deutsche Forschungsgemeinschaft (DFG) -
Projektnummer 415708552

Sparbuch

№

110269

3447

für

Chirurgieassistent i. N. Friedrich Schöller
Kainfeldt

Datum
Monat Tag

Tagebuch
№

Betrag in Buchstaben

192

Angabe
des
Verkehrs

Einlagen und
Rückzahlungen
M S

Ausgezählte
Zinsen
M S

Unterschriften
der
Beamteten

Übertrag

zahlung

Guthaben

zahlung

Guthaben

zahlung

Guthaben

zahlung

Guthaben

zahlung

Guthaben

zahlung

Guthaben

zahlung

Guthaben

zahlung

Guthaben

zahlung

zu übertragen

60

16

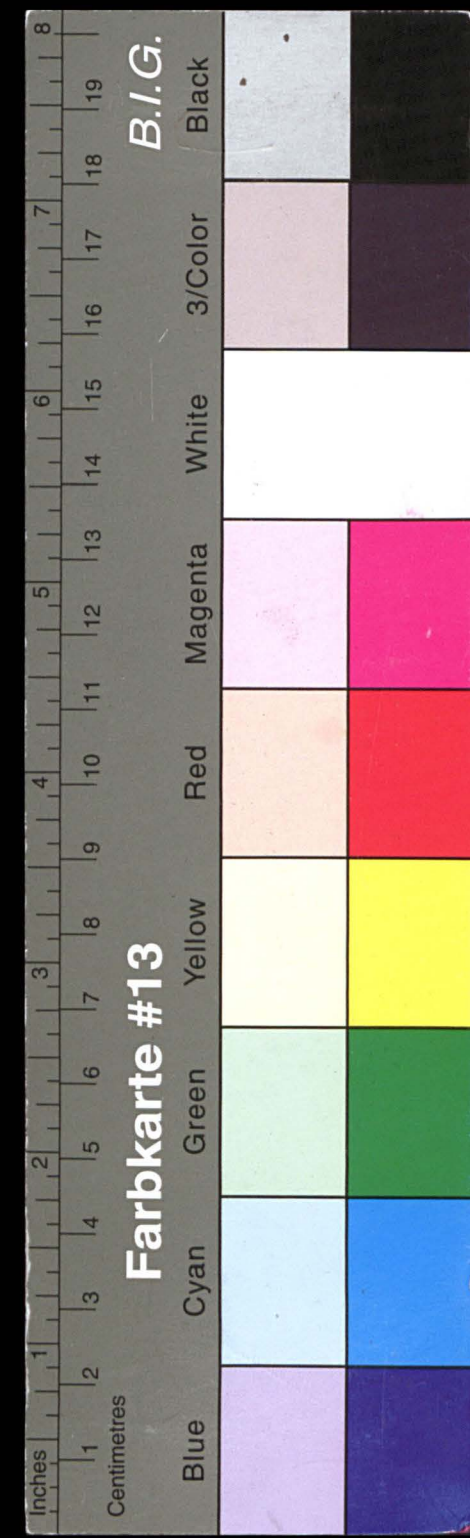

Kreisarchiv Stormarn E103

Gefördert durch die Deutsche Forschungsgemeinschaft (DFG) -
Projektnummer 415708552

[illegible]



Berechnungs-Tabelle																							
über die Zinsen und Zinsseszinsen während eines Zeitraumes von 10 Jahren zu einem Zinssuße von 4 Prozent.																							
Kapital	nach 1 Jahr		nach 2 Jahren		nach 3 Jahren		nach 4 Jahren		nach 5 Jahren		nach 6 Jahren		nach 7 Jahren		nach 8 Jahren		nach 9 Jahren		nach 10 Jahren				
	M.	S.	M.	S.	M.	S.	M.	S.	M.	S.	M.	S.	M.	S.	M.	S.	M.	S.	M.	S.			
1	1	04	1	08	1	12	1	16	1	20	1	24	1	28	1	32	1	36	1	40			
2	2	08	2	16	2	24	2	32	2	40	2	48	2	56	2	64	2	72	2	80			
3	3	12	3	24	3	36	3	48	3	60	3	72	3	84	3	96	4	08	4	24			
4	4	16	4	32	4	48	4	64	4	80	4	96	5	12	5	32	5	52	5	72			
5	5	20	5	40	5	60	5	80	6	—	6	24	6	48	6	72	6	96	7	20			
6	6	24	6	48	6	72	6	96	7	20	7	48	7	76	8	04	8	36	8	68			
7	7	28	7	56	7	84	8	12	8	44	8	76	9	08	9	44	9	80	10	16			
8	8	32	8	64	8	96	9	28	9	64	10	—	10	40	10	80	11	20	11	64			
9	9	36	9	72	10	08	10	48	10	88	11	28	11	72	12	16	12	64	13	12			
10	10	40	10	80	11	20	11	64	12	08	12	56	13	04	13	56	14	08	14	64			
20	20	80	21	60	22	44	23	32	24	24	25	20	26	20	27	24	28	32	29	44			
30	31	20	32	44	33	72	35	04	36	44	37	88	39	36	40	92	42	52	44	20			
40	41	60	43	24	44	96	46	72	48	56	50	48	52	48	54	56	56	72	58	97			
50	52	—	54	08	56	24	58	48	60	80	63	20	65	72	68	32	71	04	73	88			
60	62	40	64	88	67	44	70	12	72	92	75	80	78	80	81	92	85	16	88	56			
70	72	80	75	68	78	68	81	80	85	04	88	44	91	96	95	60	99	14	103	36			
80	83	20	86	52	89	96	93	52	97	24	101	12	105	16	109	36	113	72	118	24			
90	93	60	97	32	101	20	105	24	109	44	113	80	118	32	123	04	127	96	133	04			
100	104	—	108	16	112	48	116	96	121	60	125	44	131	48	136	72	142	16	147	84			
150	156	—	162	24	168	72	175	44	182	44	189	2	197	28	205	16	213	36	221	88			
200	208	—	216	32	224	96	233	92	243	24	253	2	263	04	273	56	284	48	295	84			
300	312	—	324	48	337	44	350	92	364	92	379	2	394	64	410	40	426	80	443	84			

Auszug aus den Satzungen.

Geschäftsbetrieb.

§ 17. Einlagen.

Die Sparkasse nimmt Kapital-Einlagen in Beträgen von mindestens 1 Mark in Verzinsung, kann jedoch bei Beträgen über 3000 Mark die Annahme ganz oder teilweise verweigern, ohne zur Angabe von Gründen verpflichtet zu sein.

§ 18. Sparbücher.

Jeder Einleger erhält ein mit einem Auszug aus der Satzung versehenes Sparbuch. Dasselbe wird unter der fortlaufenden Nummer des Hauptbuches ausgeteilt und auf dem Mittelblatte von dem Vorstehenden oder dessen Stellvertreter, einem Mitbestimmten oder dem Rechnungsführer oder dessen Stellvertreter unter Beifügung des Sparkassenstempels vollzogen. Der Name des Einlegers wird in dem Hauptbuche und in dem Sparbuche eingetragen. Den Sparbüchern ist eine Tabelle beizubringen, welche die Zinsen und Zinsseszinsen nach dem festgestellten Zinssuße enthält.

§ 19. Führung der Sparbücher.

In den Sparbüchern und den Konten des Hauptbuches werden alle Einzahlungen und alle Rückzahlungen sowie der Betrag der gutgeschriebenen Zinsen vermerkt. Zu diesem Zwecke sind die Sparbücher bei jeder Ein- und Auszahlung vorzulegen. Eintragungen in die Sparbücher sind für die Sparkasse nur verbindlich, wenn sie vom Rechnungsführer und von dem Gegenrechnungsführer bzw. von ihren Stellvertretern vollzogen sind. Es ist Sache des Einlegers, die Unterchriften zu erneuern. Bei völliger Rückzahlung der Einlage hat der Sparer das Sparbuch zu quittieren und als Beleg zurückzugeben, die Rückgabe gilt als Zustimmung über den ganzen aus dem Buche sich ergebenden Betrag.

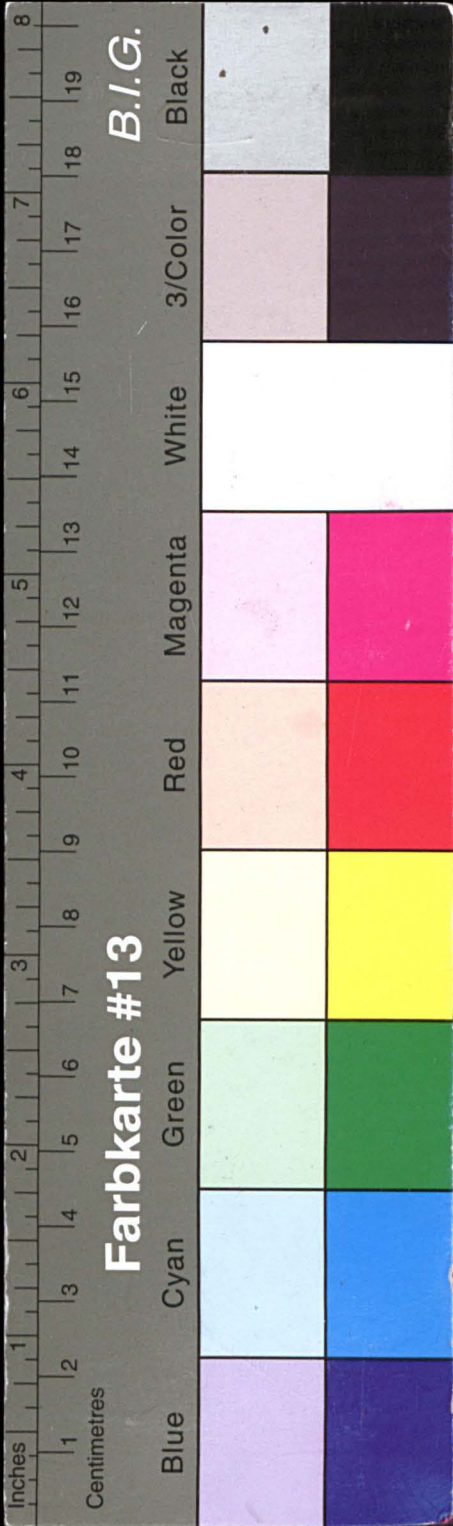

Kreisarchiv Stormarn E103

Gefördert durch die Deutsche Forschungsgemeinschaft (DFG) -
Projektnummer 415708552

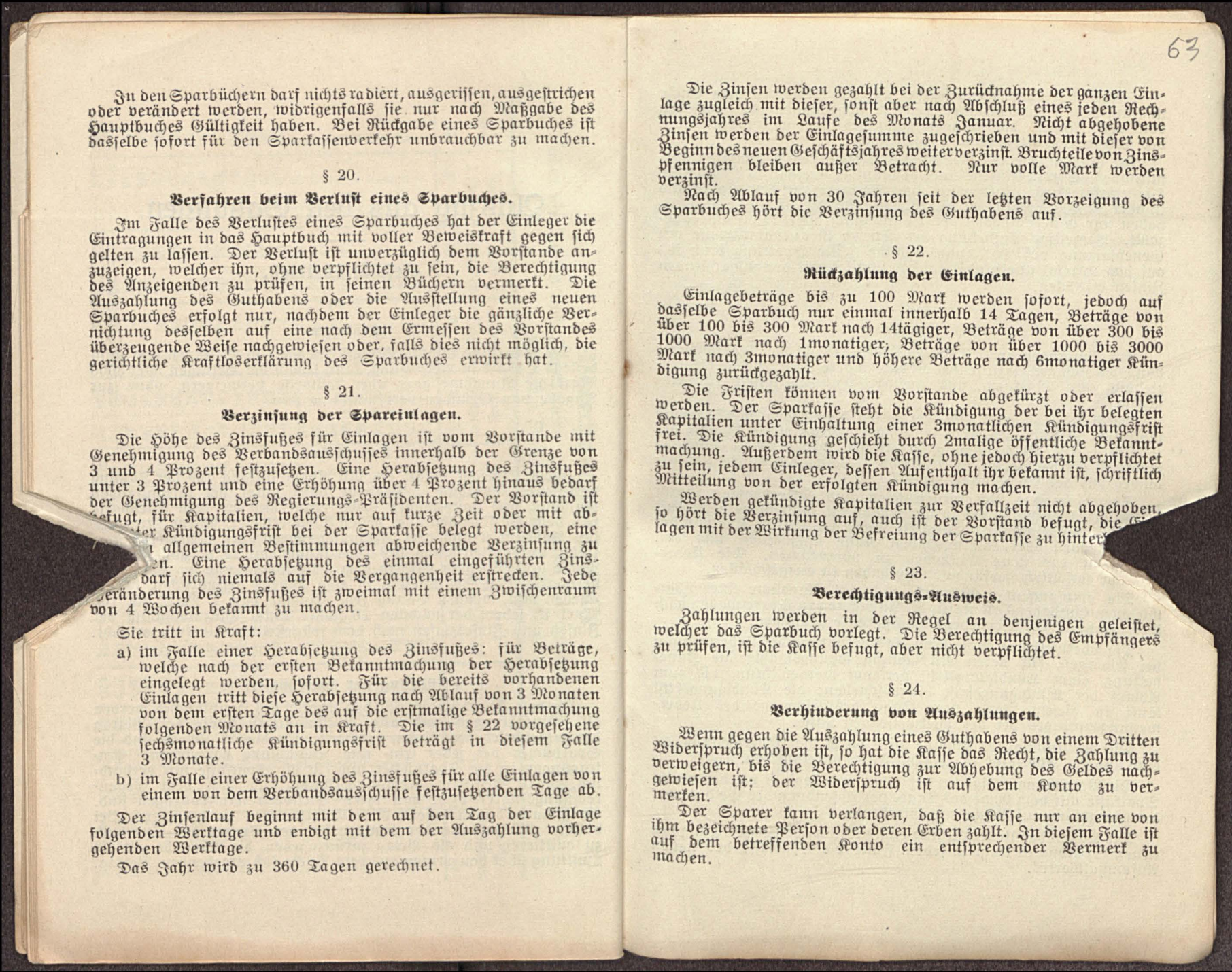

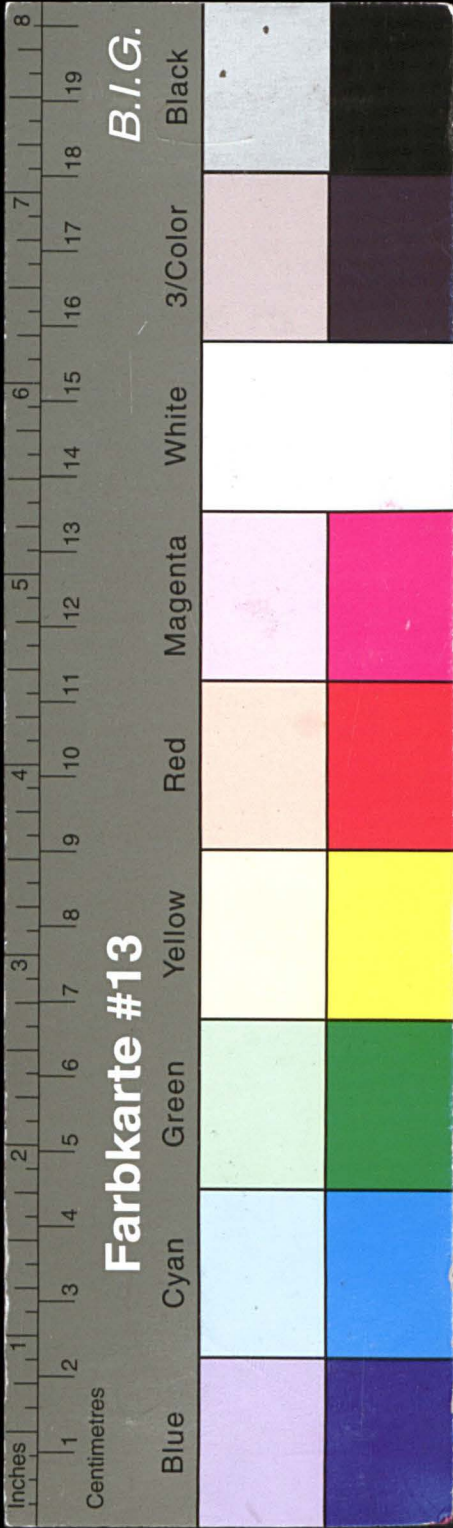

Kreisarchiv Stormarn E103

Gefördert durch die Deutsche Forschungsgemeinschaft (DFG) -
Projektnummer 415708552

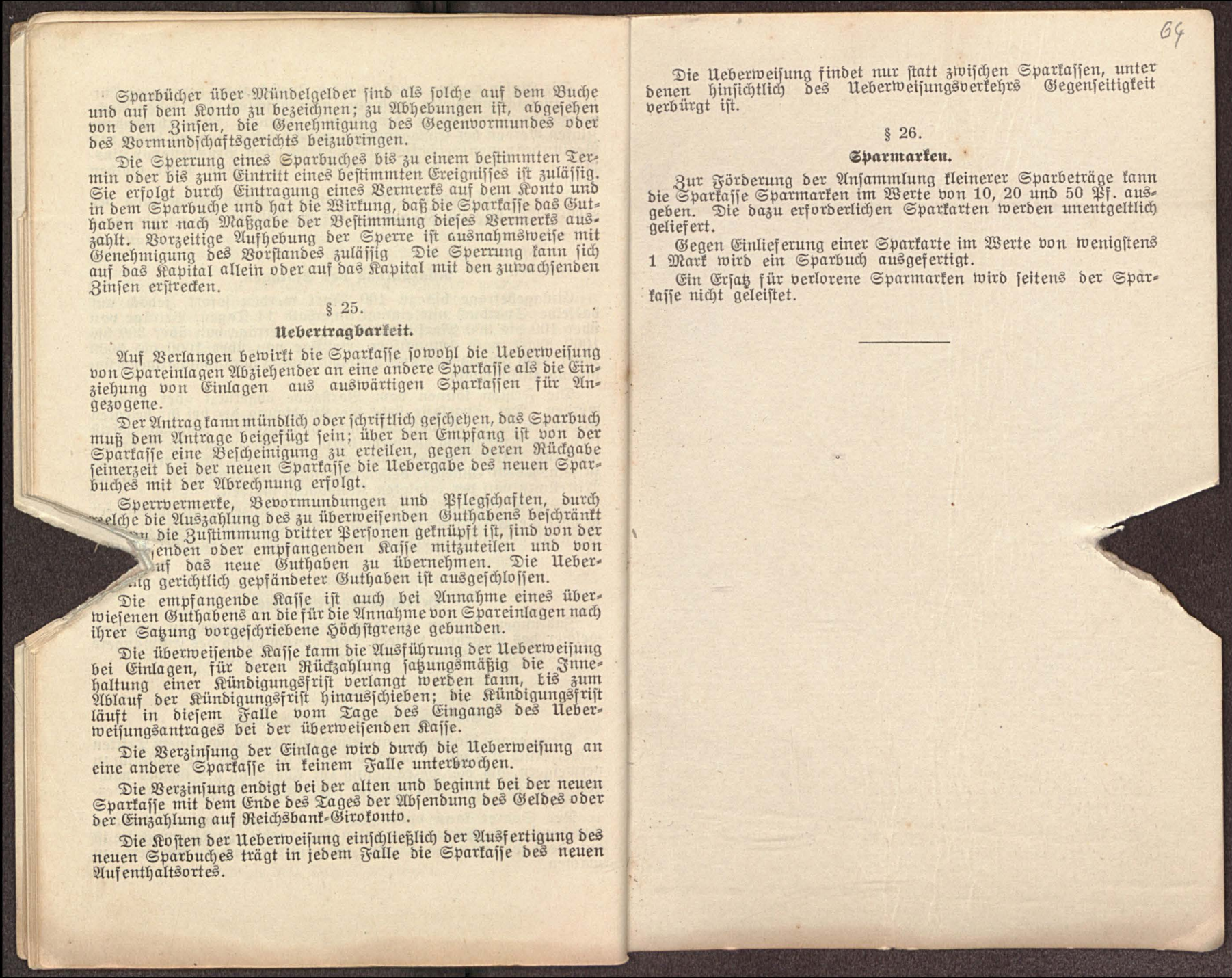

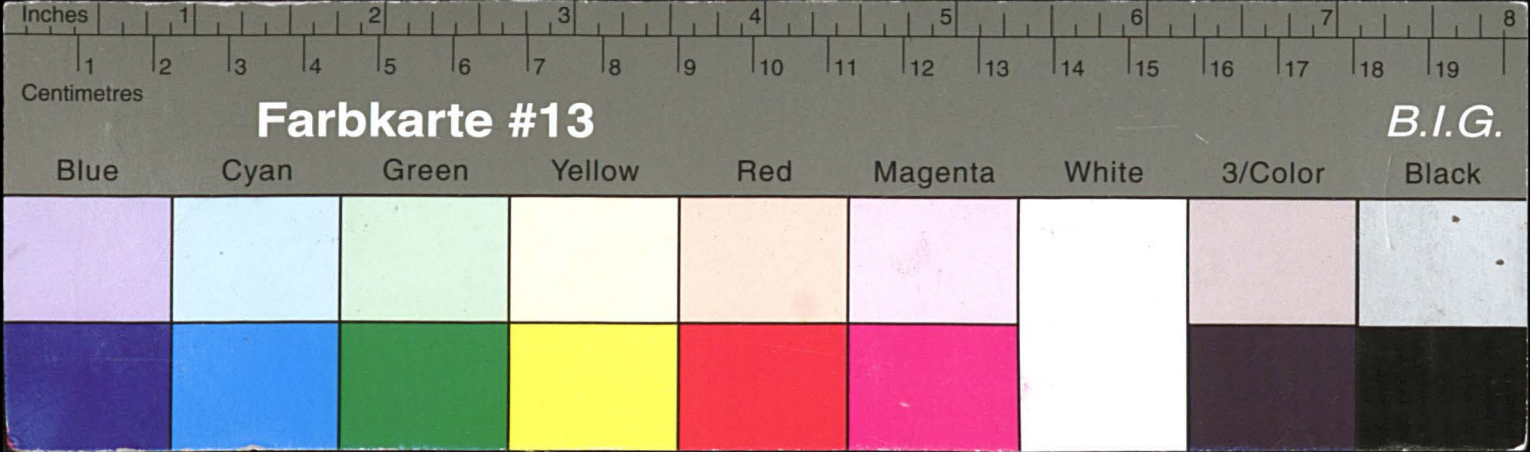

Kreisarchiv Stormarn E103

Gefördert durch die Deutsche Forschungsgemeinschaft (DFG) -
Projektnummer 415708552

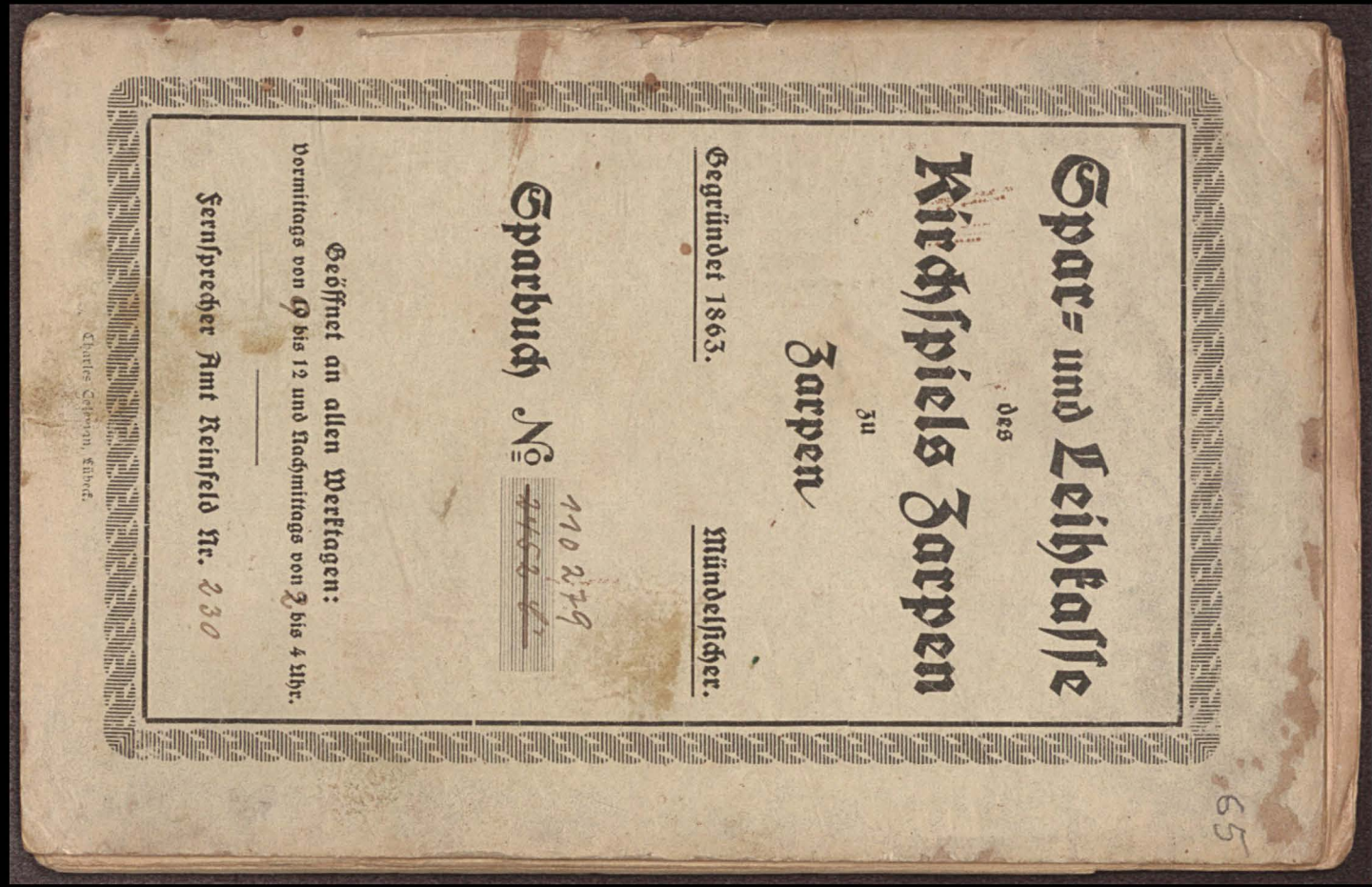

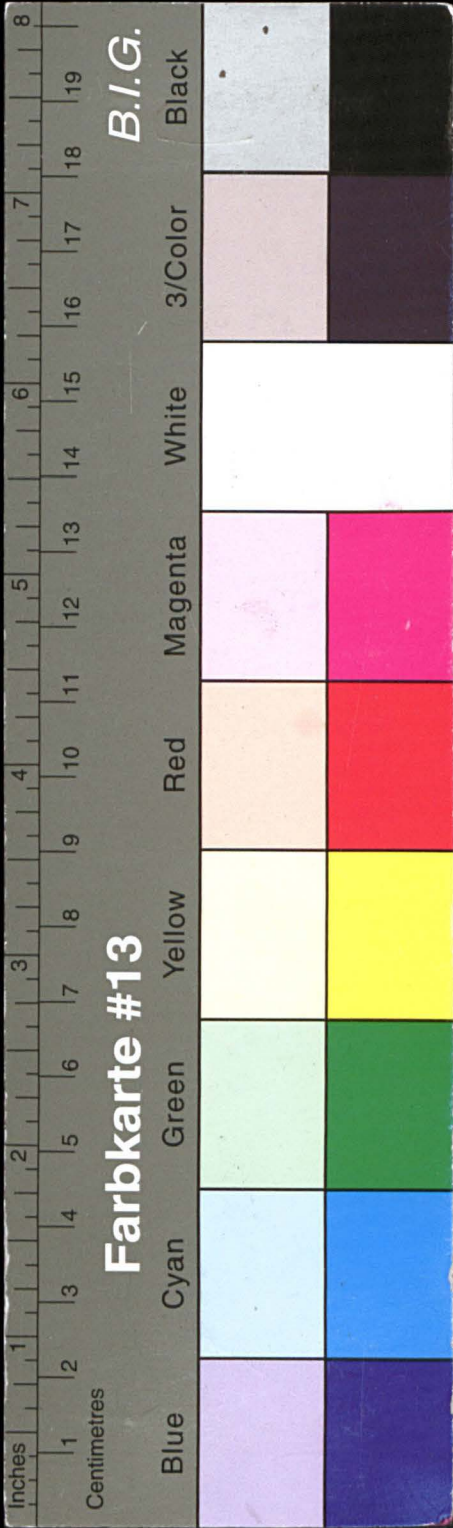

Kreisarchiv Stormarn E103

Gefördert durch die Deutsche Forschungsgemeinschaft (DFG) -
Projektnummer 415708552

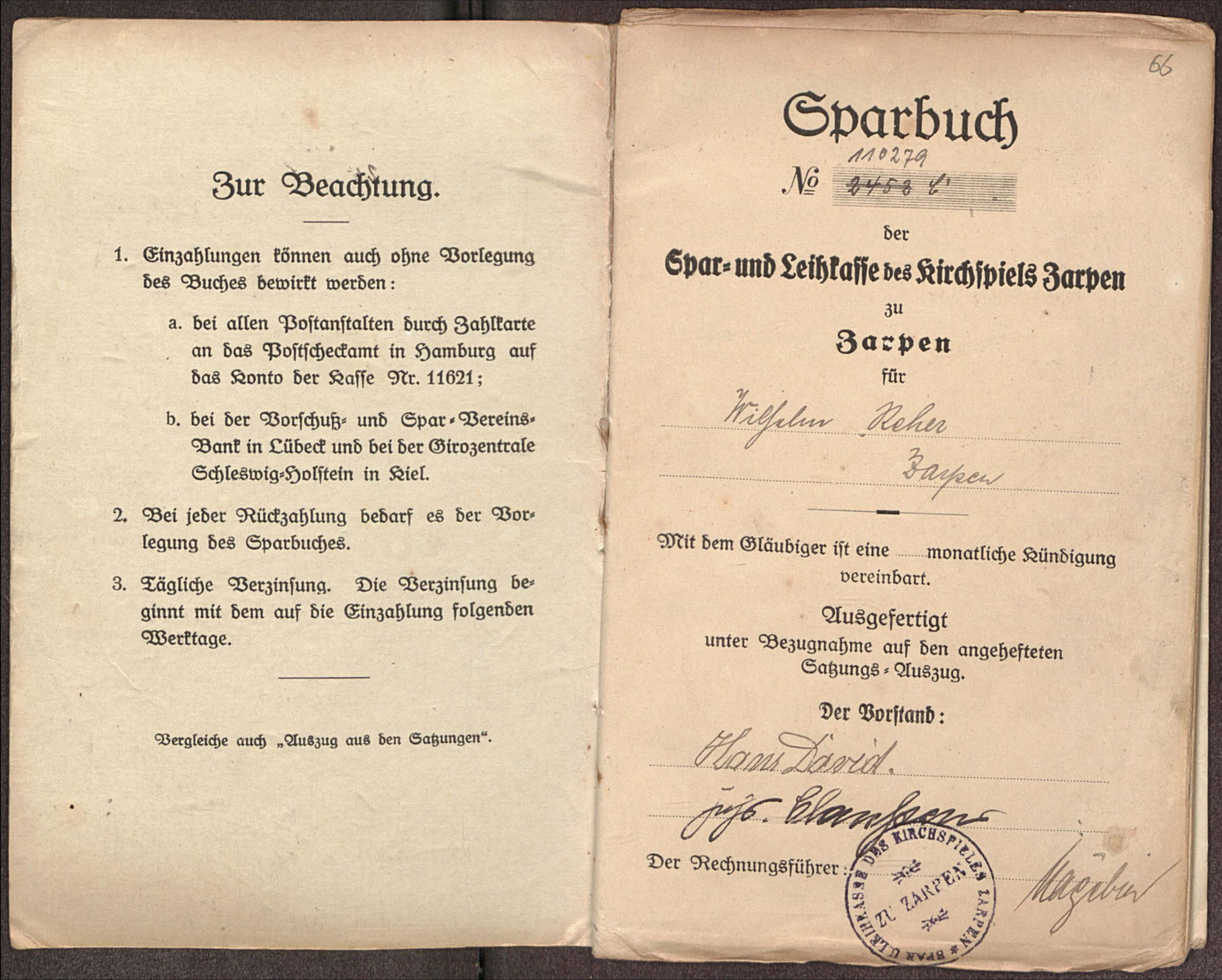

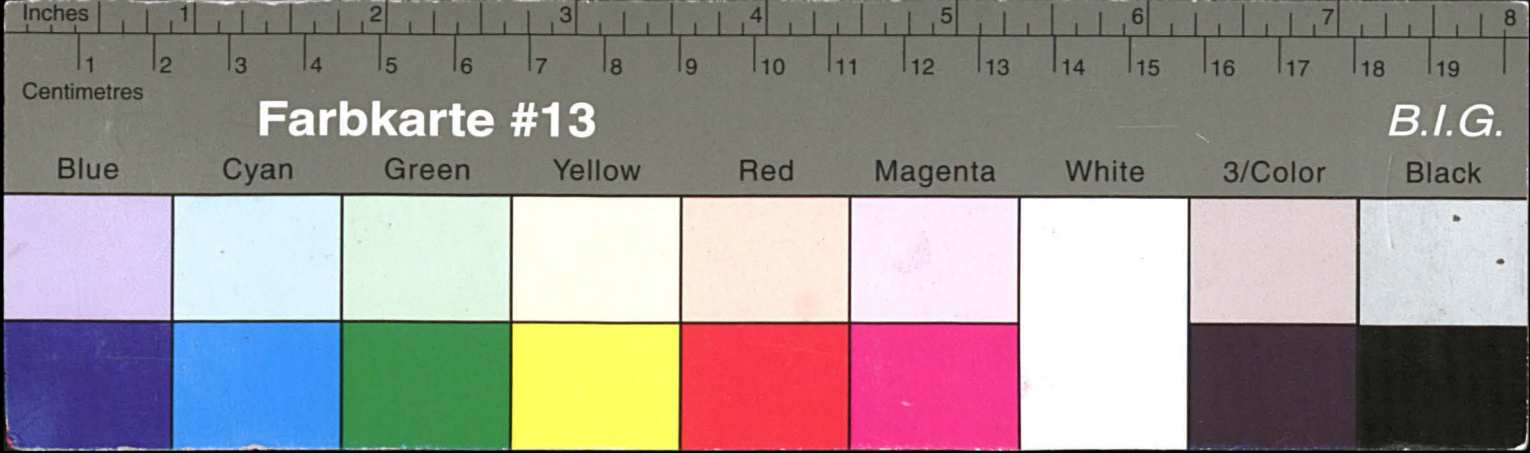

Kreisarchiv Stormarn E103

Gefördert durch die Deutsche Forschungsgemeinschaft (DFG) -
Projektnummer 415708552

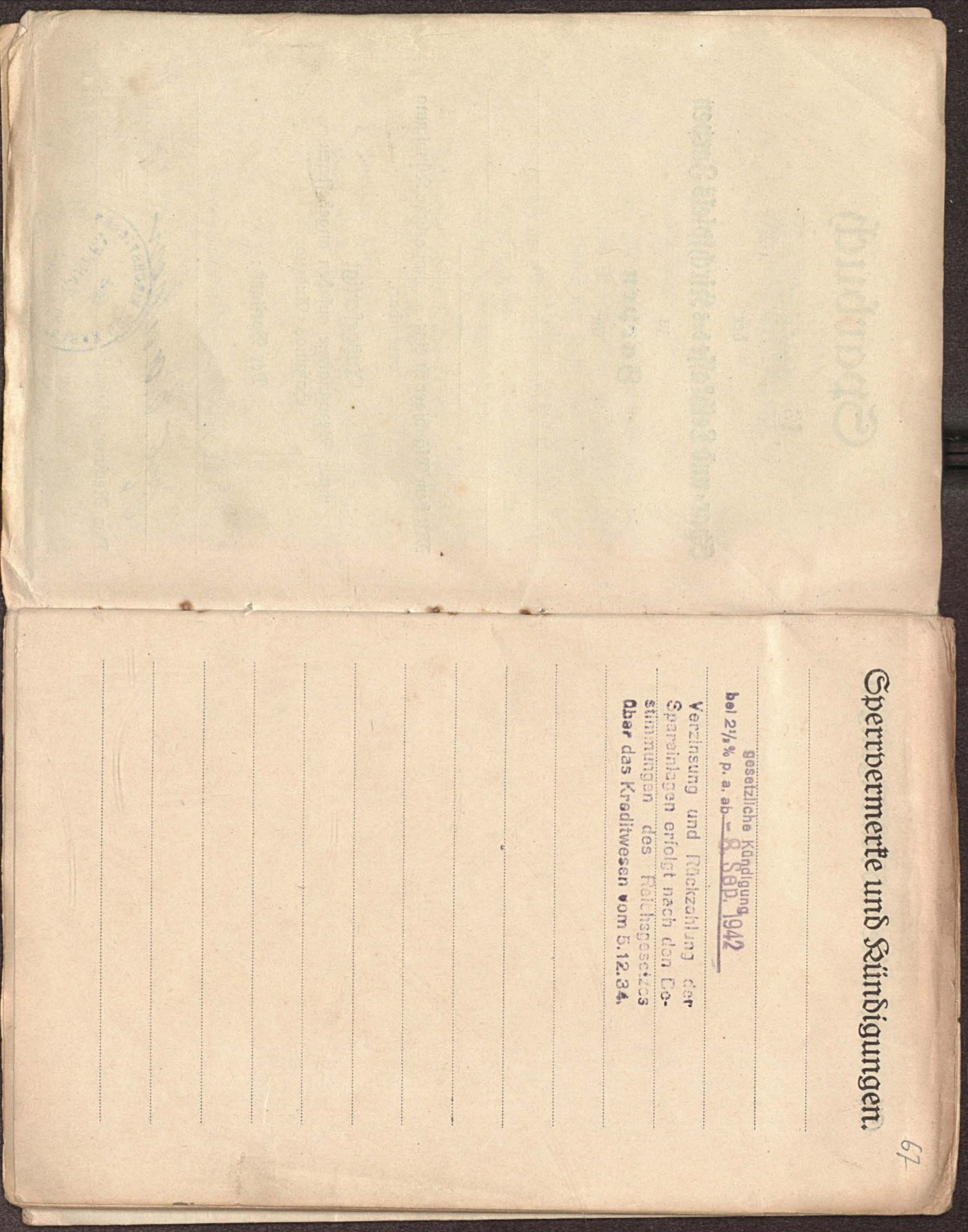

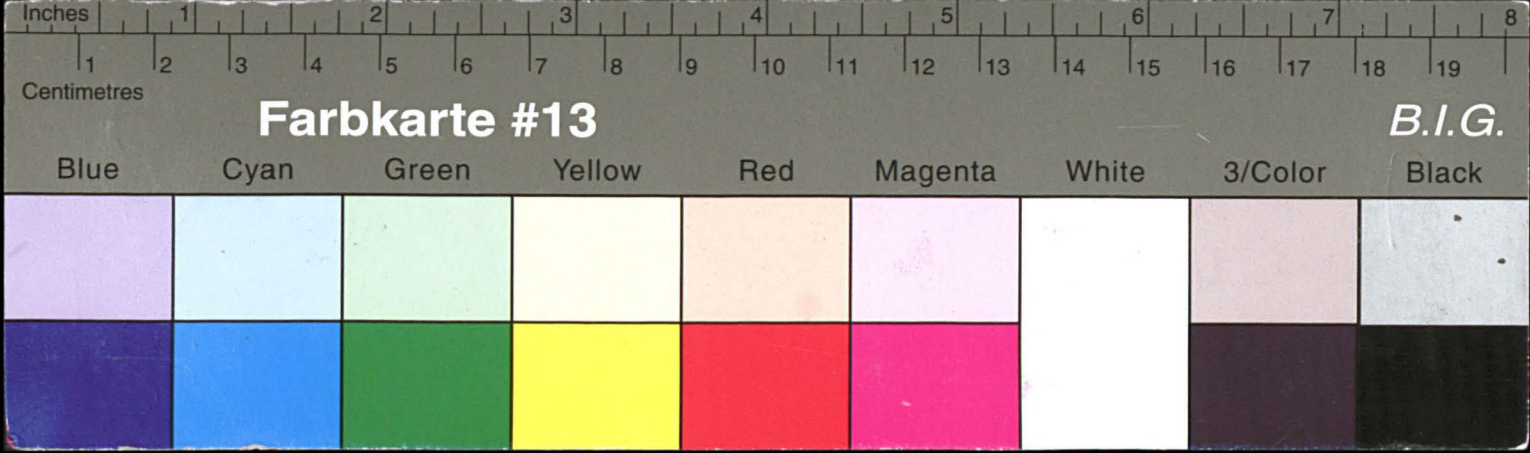

Kreisarchiv Stormarn E103

Gefördert durch die Deutsche Forschungsgemeinschaft (DFG) -
Projektnummer 415708552

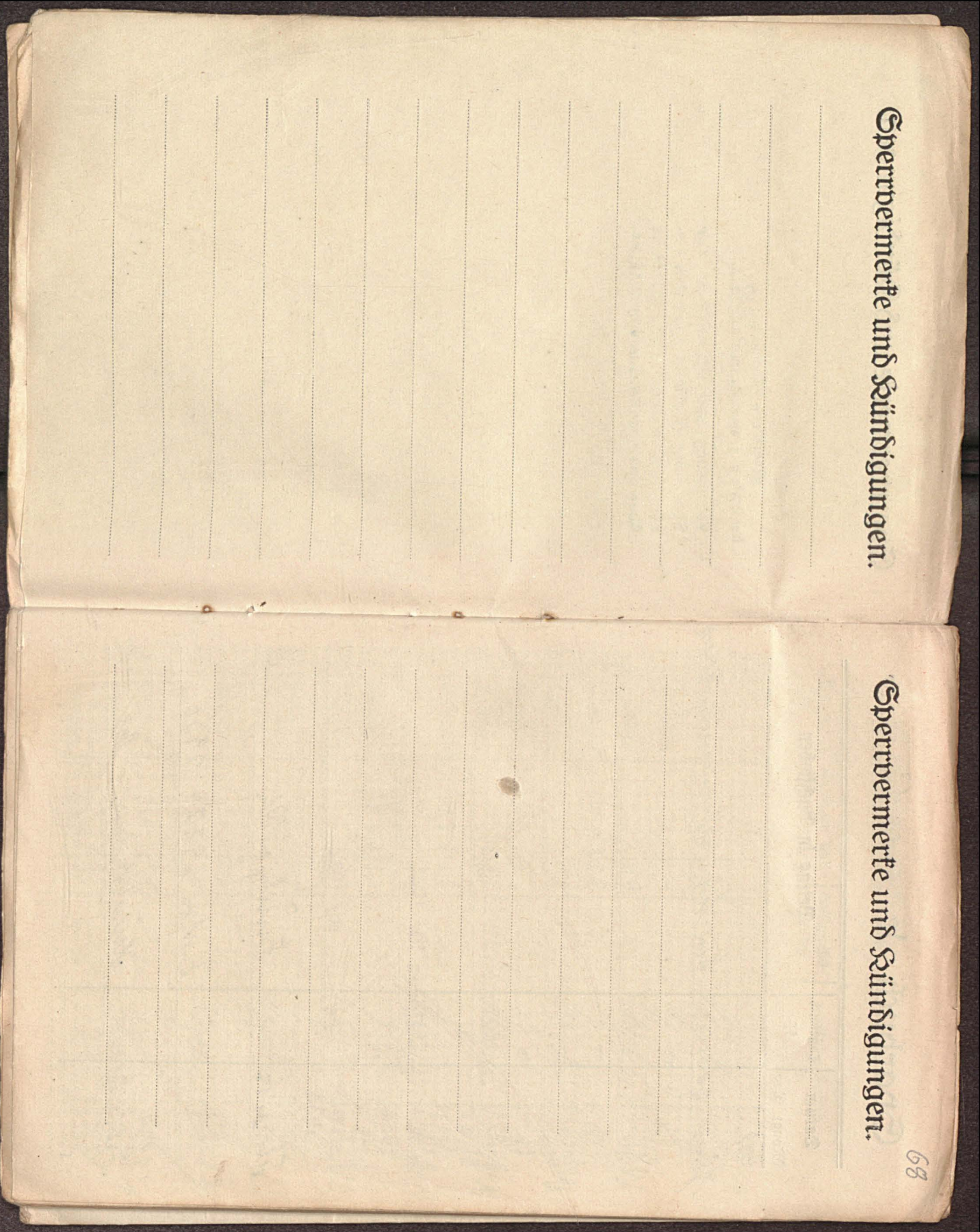

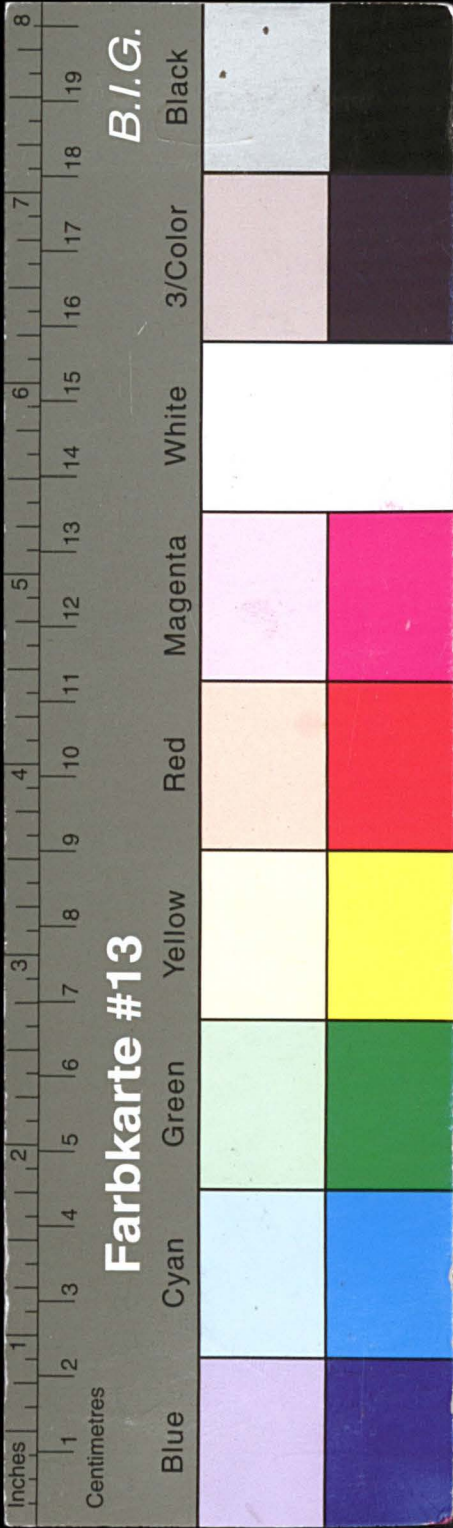

Kreisarchiv Stormarn E103

Gefördert durch die Deutsche Forschungsgemeinschaft (DFG) -
Projektnummer 415708552

Sparbuch № 110279 44566' für

Wilhelm Reher

Barpen

Datum	Tagebuch	Betrag in Buchstaben
Monat Tag	Nr.	
1928		
Juni 25		Ein hundert zwanzig Mark
31. 12. 30		Zinsen für 1929
1930		
31. 12. 30		Zinsen für 1930
1931		
31. 12. 31		Zinsen für 1931
1932		
31. 12. 32		Zinsen für 1932
1933		
Februar 17		Fünfzig Mk
		Zinsen 1932 - 1933
1933		
Februar 7		Neunhundertzwanzig Mk
1933		

Angabe des Verkehrs	Einlagen und Rückzahlungen	Ausgezählte Zinsen	Unterschriften der Beamten
M. S.	M. S.		
Einzahlung	120 -	-	Magelin Meier 69
Guthaben	120 -	-	Magelin Meier
zahlung	3 69		Magelin Meier
Guthaben	123 69		Magelin Meier
zahlung	7 38		Magelin Meier
Guthaben	131 07		Magelin Meier
zahlung	7 61		Magelin Meier
Guthaben	138 68		Magelin Meier
zahlung	7 93		Magelin Meier
Guthaben	146 61		Magelin Meier
zahlung	5 65		Magelin Meier
Guthaben	152 26		Magelin Meier
Rückzahlung	50 -		Magelin Meier
Guthaben	102 26		Magelin Meier
zahlung	21 34		Magelin Meier
Guthaben	123 60		Magelin Meier
zahlung	7 20		Magelin Meier
zu übertragen	243 60		

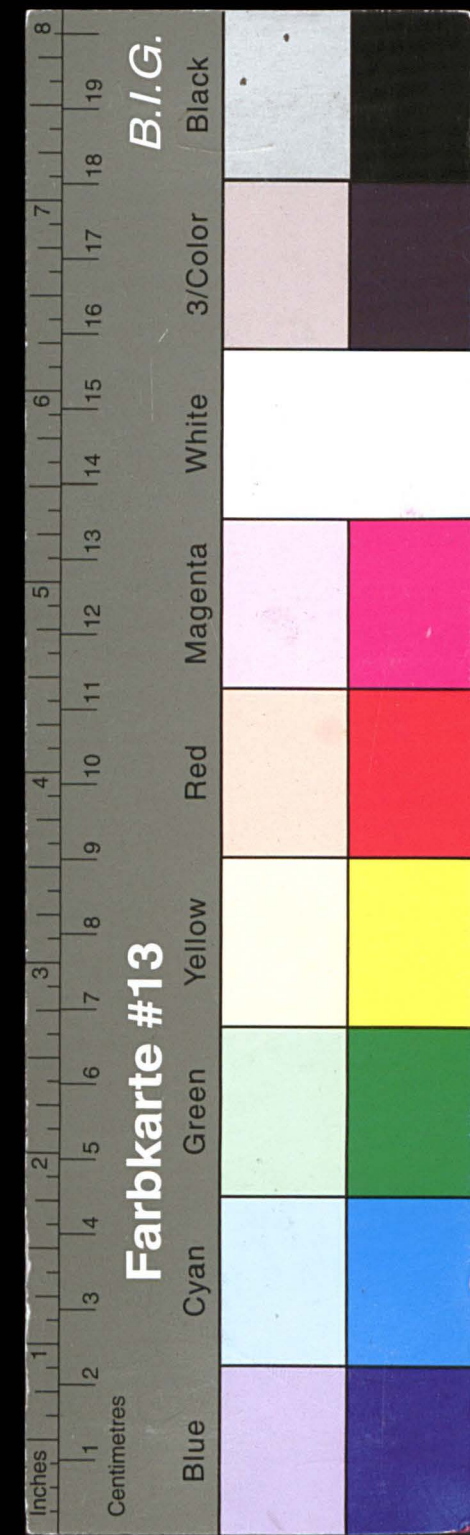

Kreisarchiv Stormarn E103

Gefördert durch die Deutsche Forschungsgemeinschaft (DFG) -
Projektnummer 415708552

[illegible]

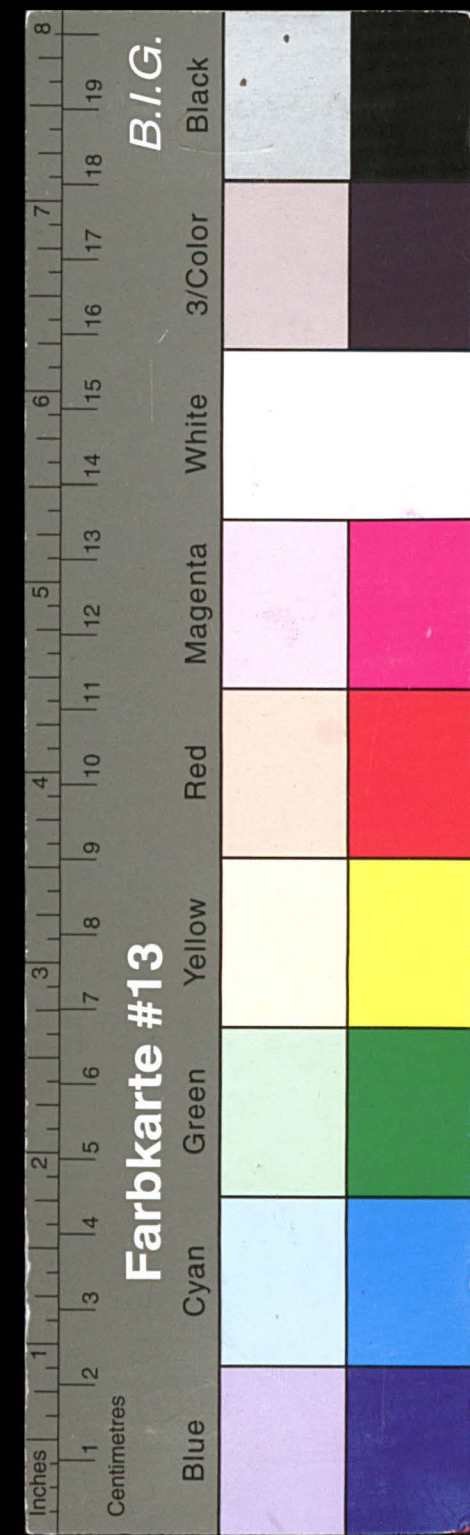

Kreisarchiv Stormarn E103

Gefördert durch die Deutsche Forschungsgemeinschaft (DFG) -
Projektnummer 415708552

[illegible]

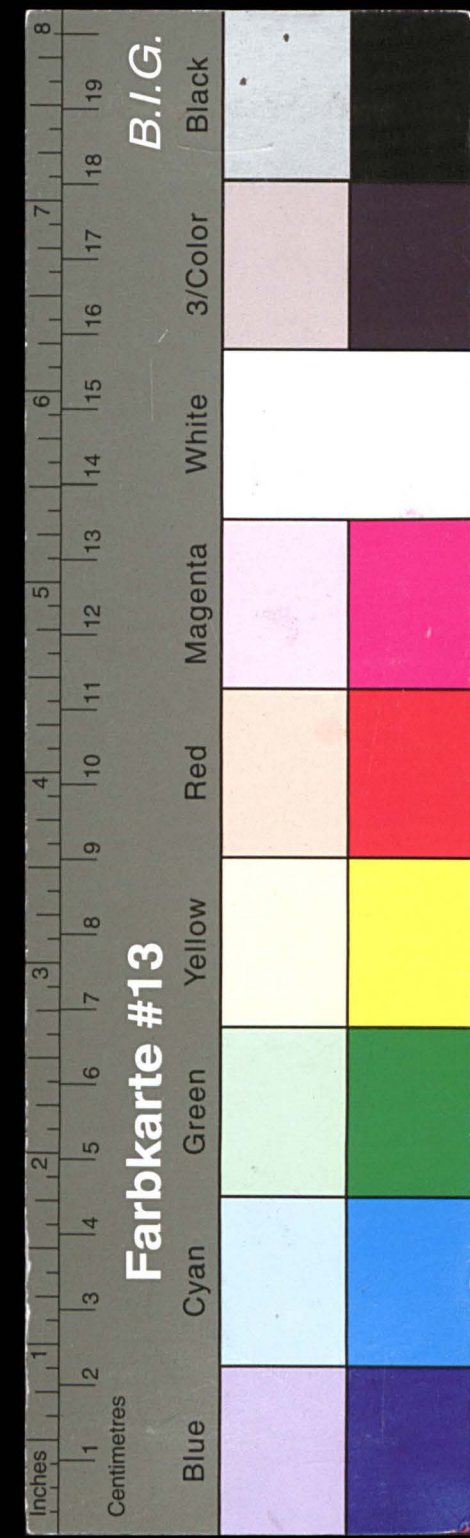

Kreisarchiv Stormarn E103

Gefördert durch die Deutsche Forschungsgemeinschaft (DFG) -
Projektnummer 415708552

[illegible]

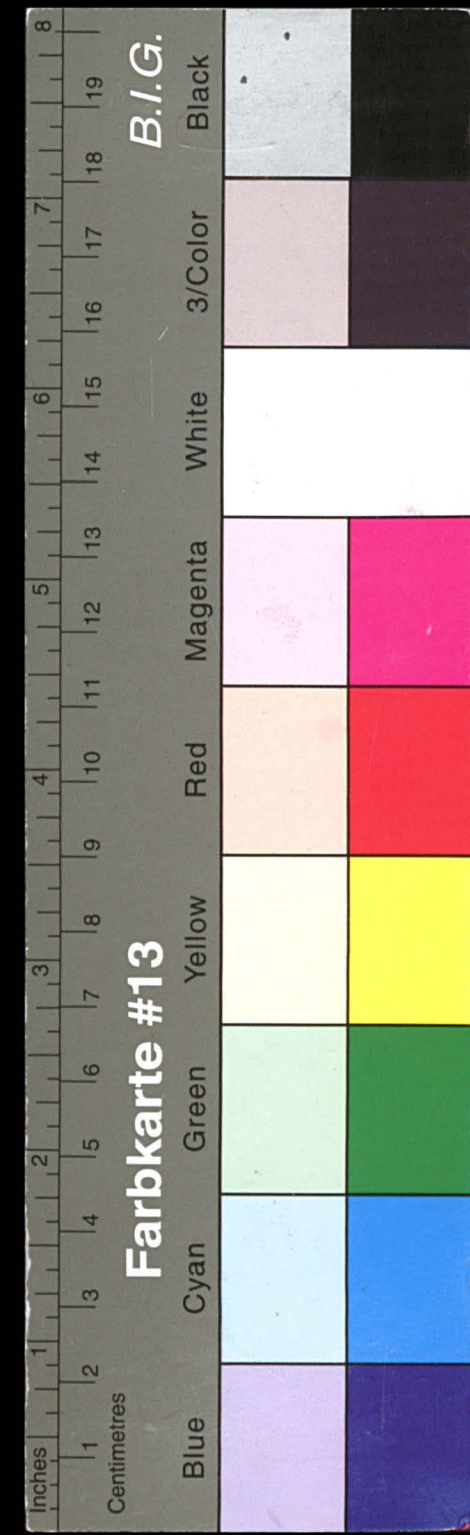

Kreisarchiv Stormarn E103

Gefördert durch die Deutsche Forschungsgemeinschaft (DFG) -
Projektnummer 415708552

[illegible]

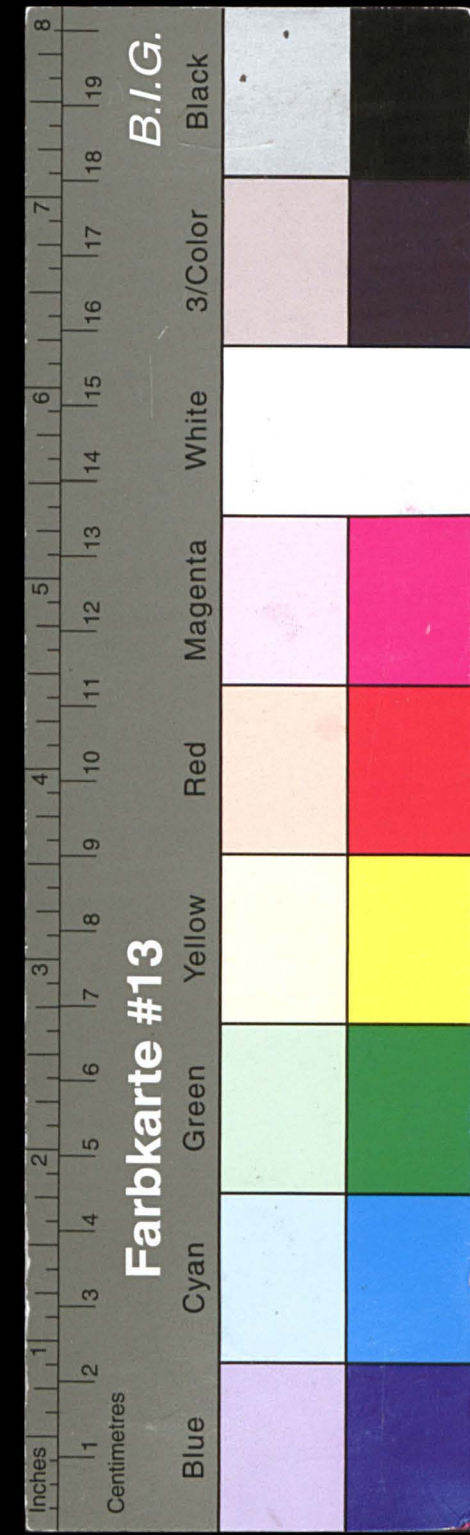

Kreisarchiv Stormarn E103

Gefördert durch die Deutsche Forschungsgemeinschaft (DFG) -
Projektnummer 415708552

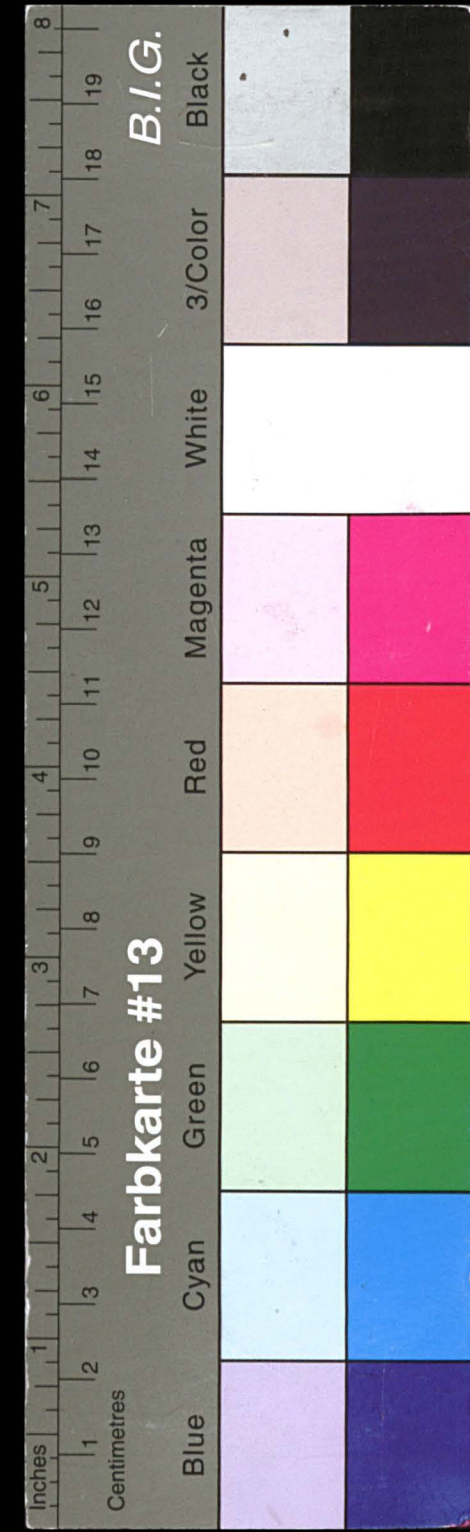

Kreisarchiv Stormarn E103

Gefördert durch die Deutsche Forschungsgemeinschaft (DFG) -
Projektnummer 415708552

[illegible]

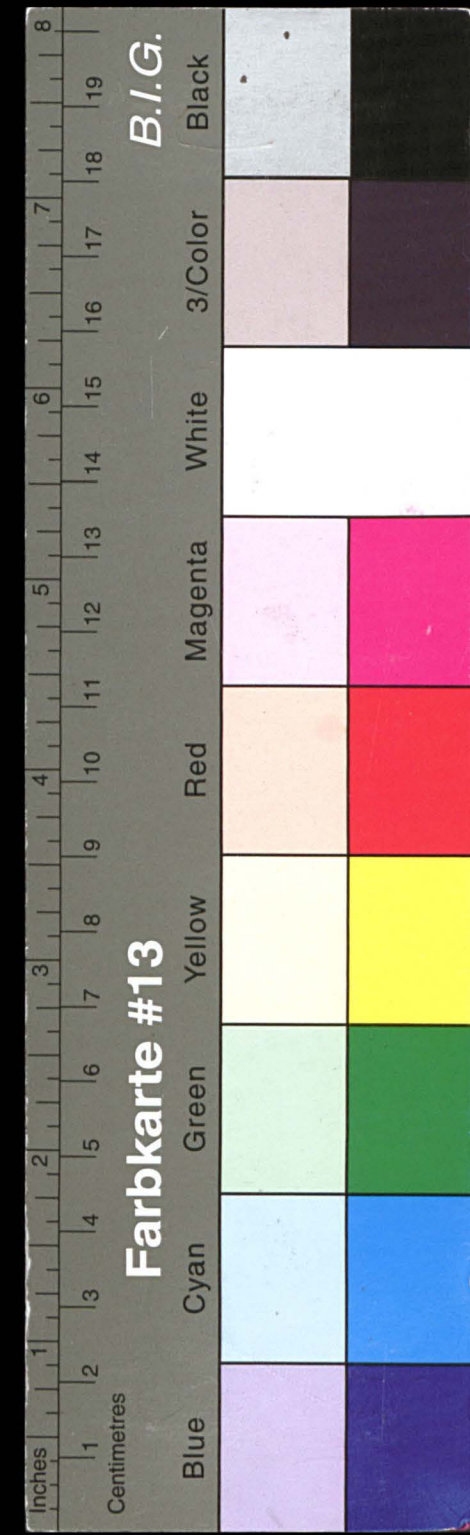

Kreisarchiv Stormarn E103

Gefördert durch die Deutsche Forschungsgemeinschaft (DFG) -
Projektnummer 415708552

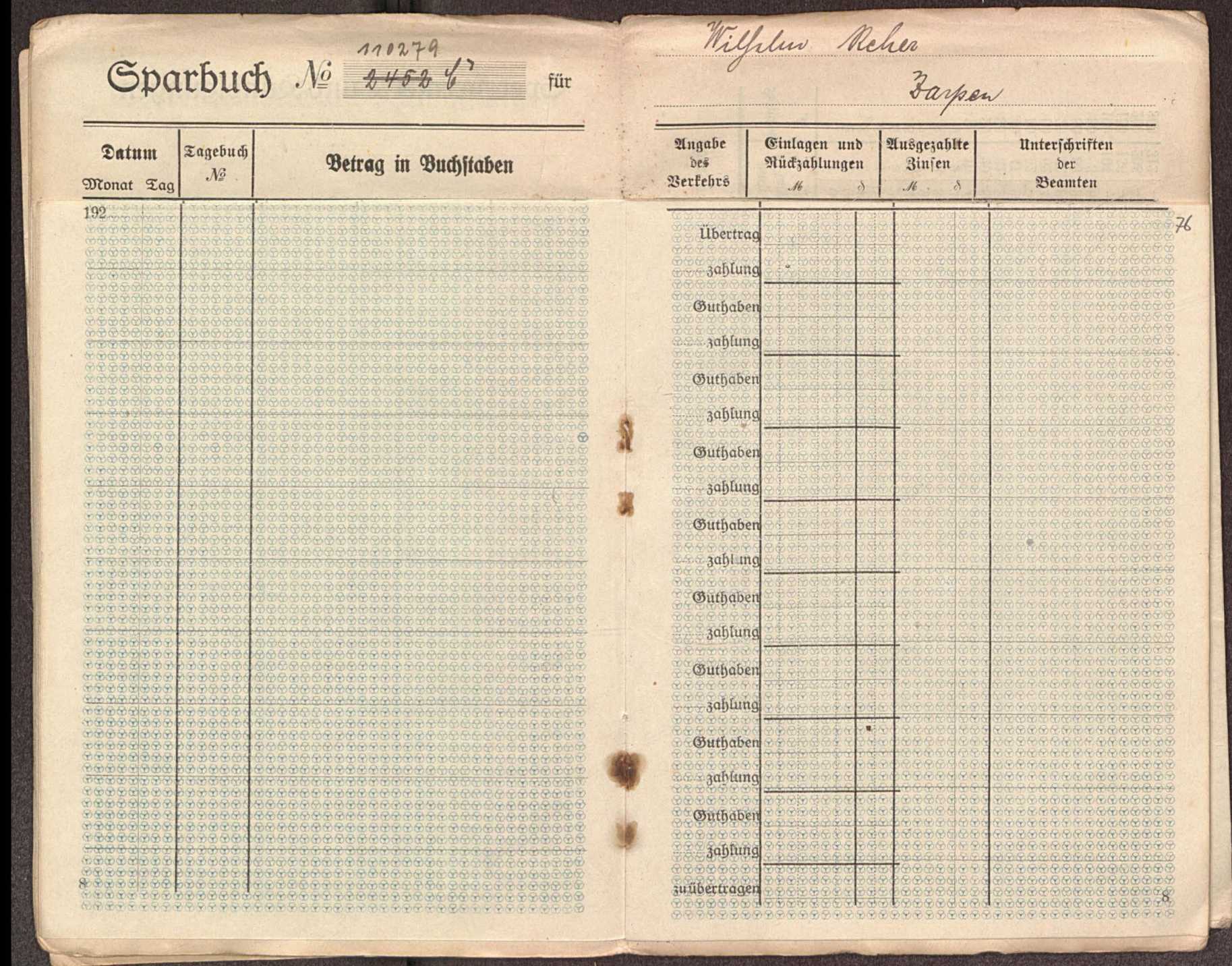

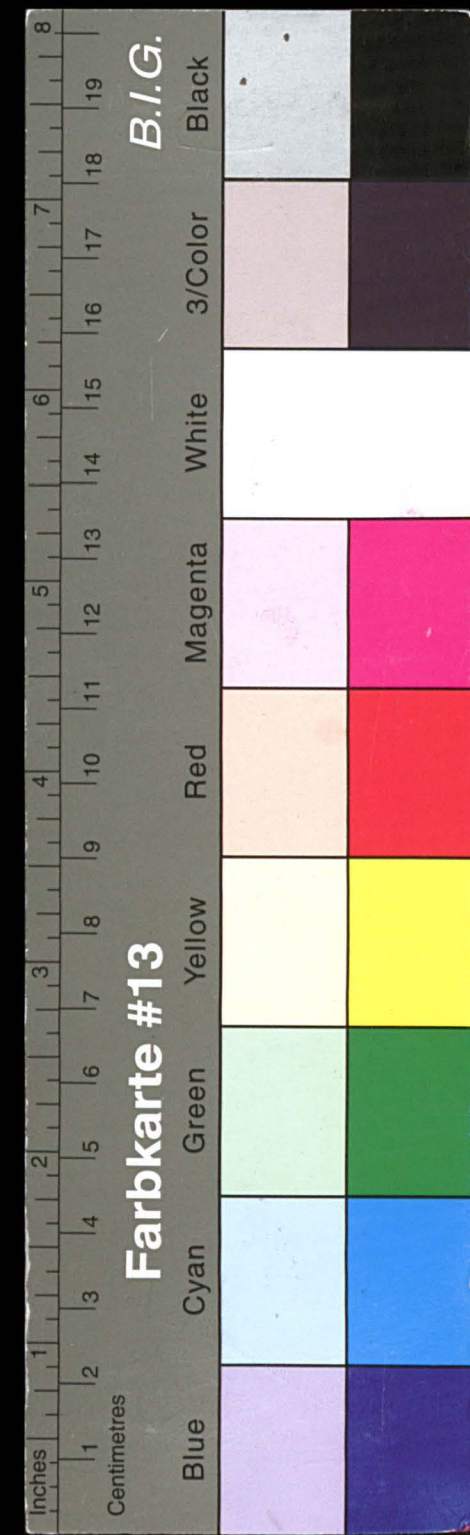

Kreisarchiv Stormarn E103

Gefördert durch die Deutsche Forschungsgemeinschaft (DFG) -
Projektnummer 415708552

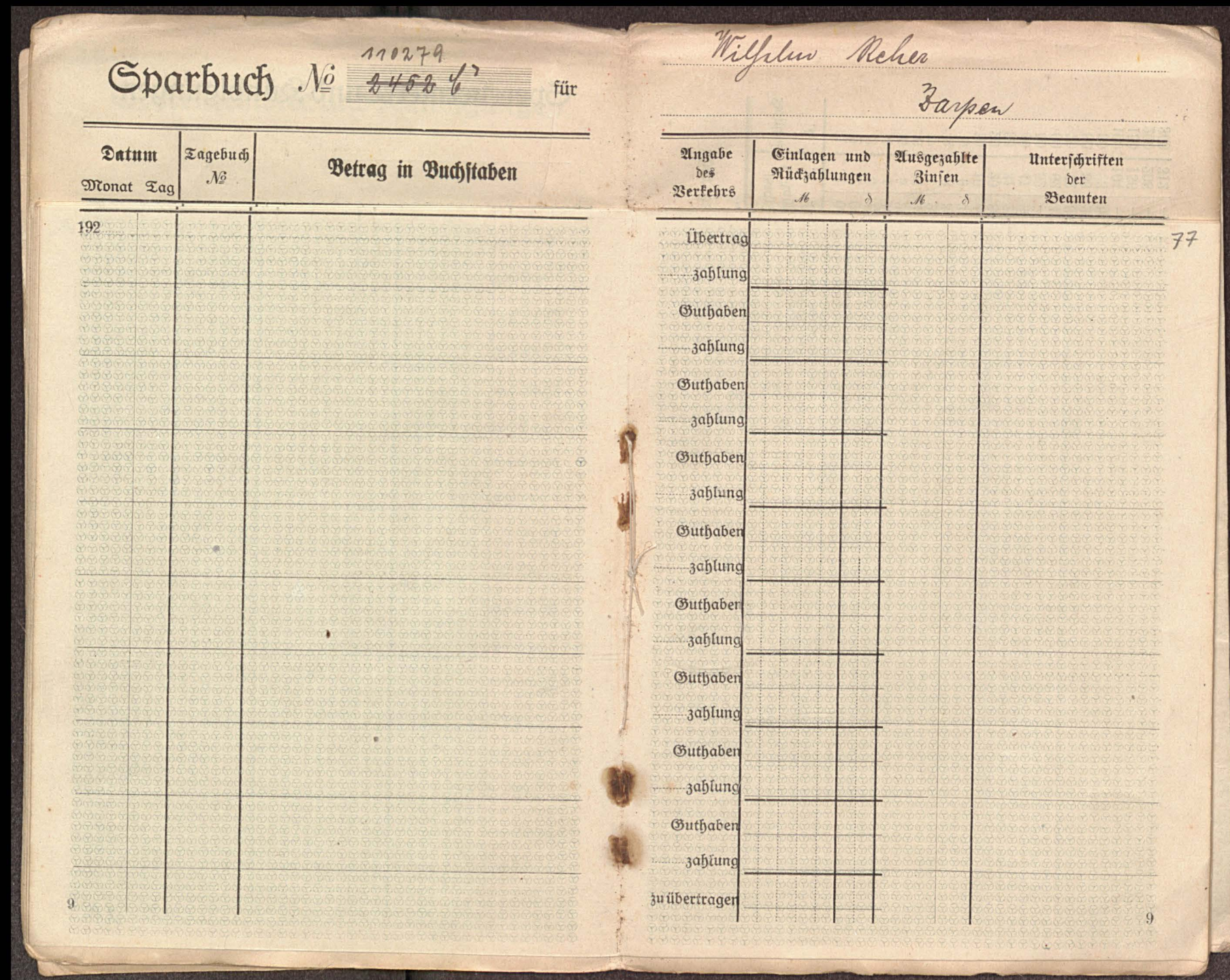

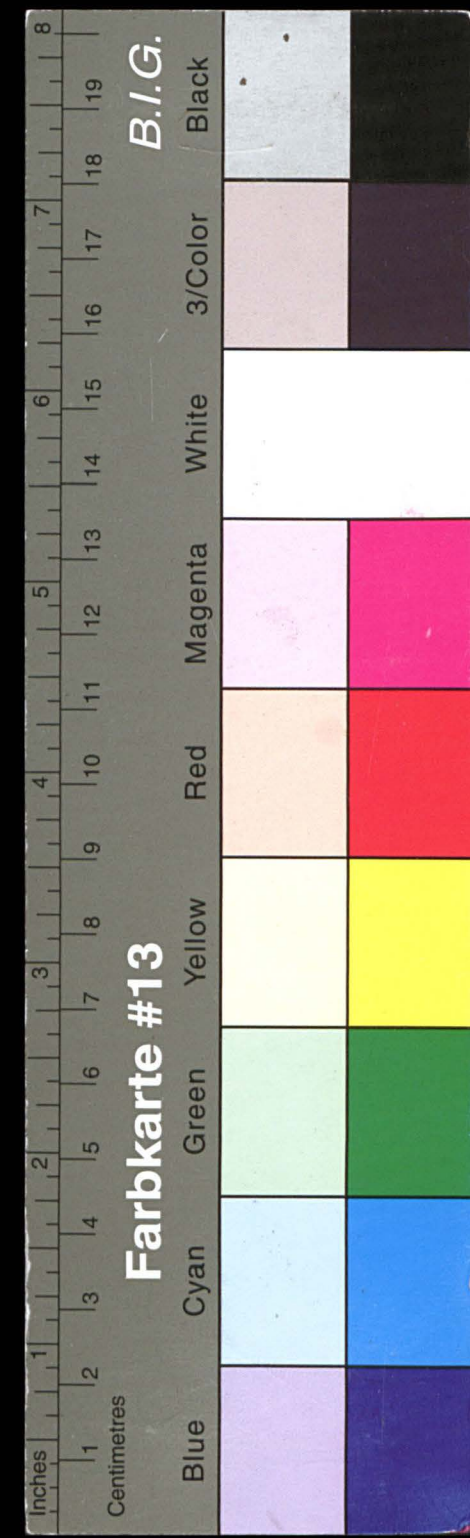

Kreisarchiv Stormarn E103

Gefördert durch die Deutsche Forschungsgemeinschaft (DFG) -
Projektnummer 415708552

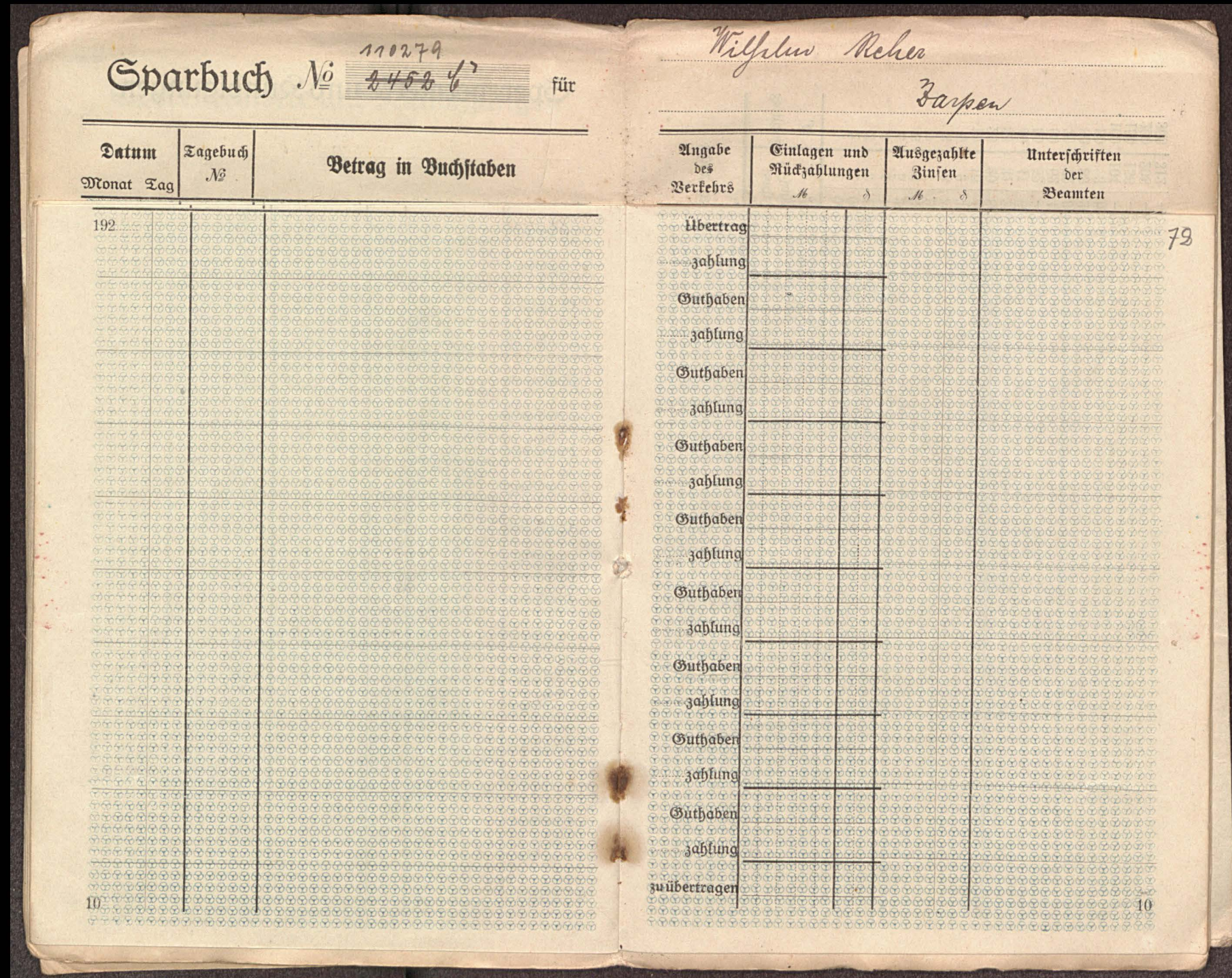

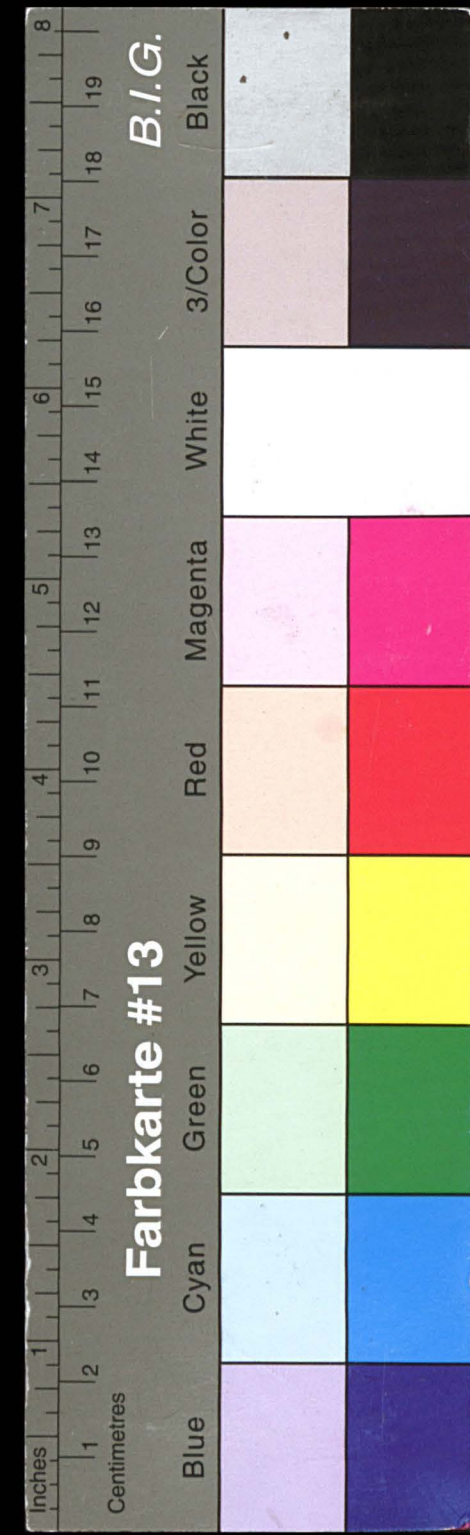

Kreisarchiv Stormarn E103

Gefördert durch die Deutsche Forschungsgemeinschaft (DFG) -
Projektnummer 415708552

[illegible]

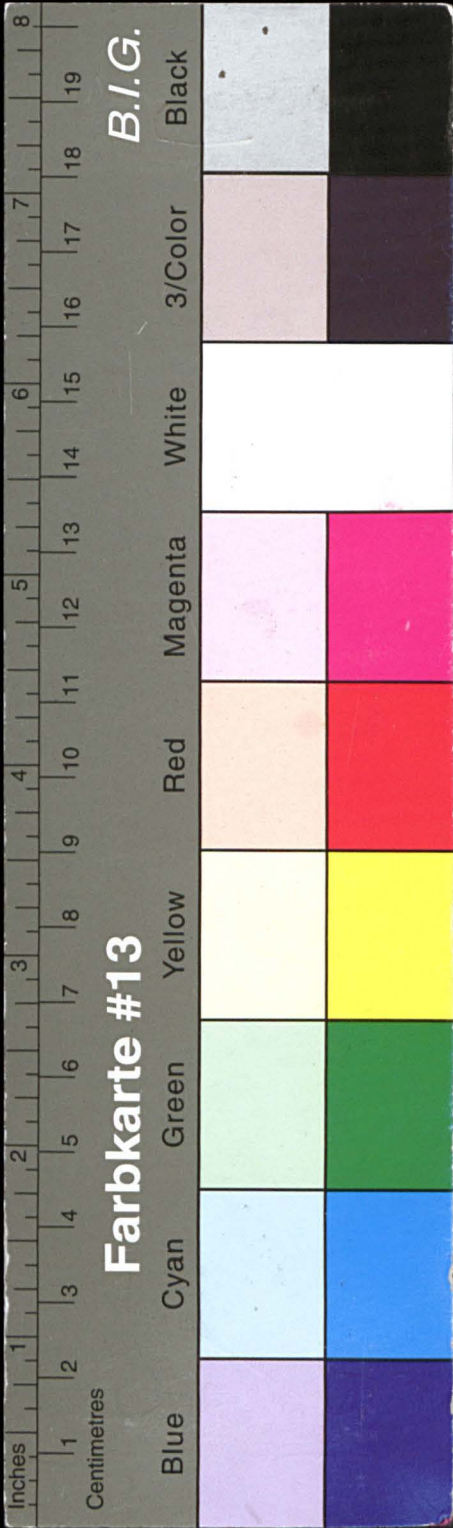

Kreisarchiv Stormarn E103

Gefördert durch die Deutsche Forschungsgemeinschaft (DFG) -
Projektnummer 415708552

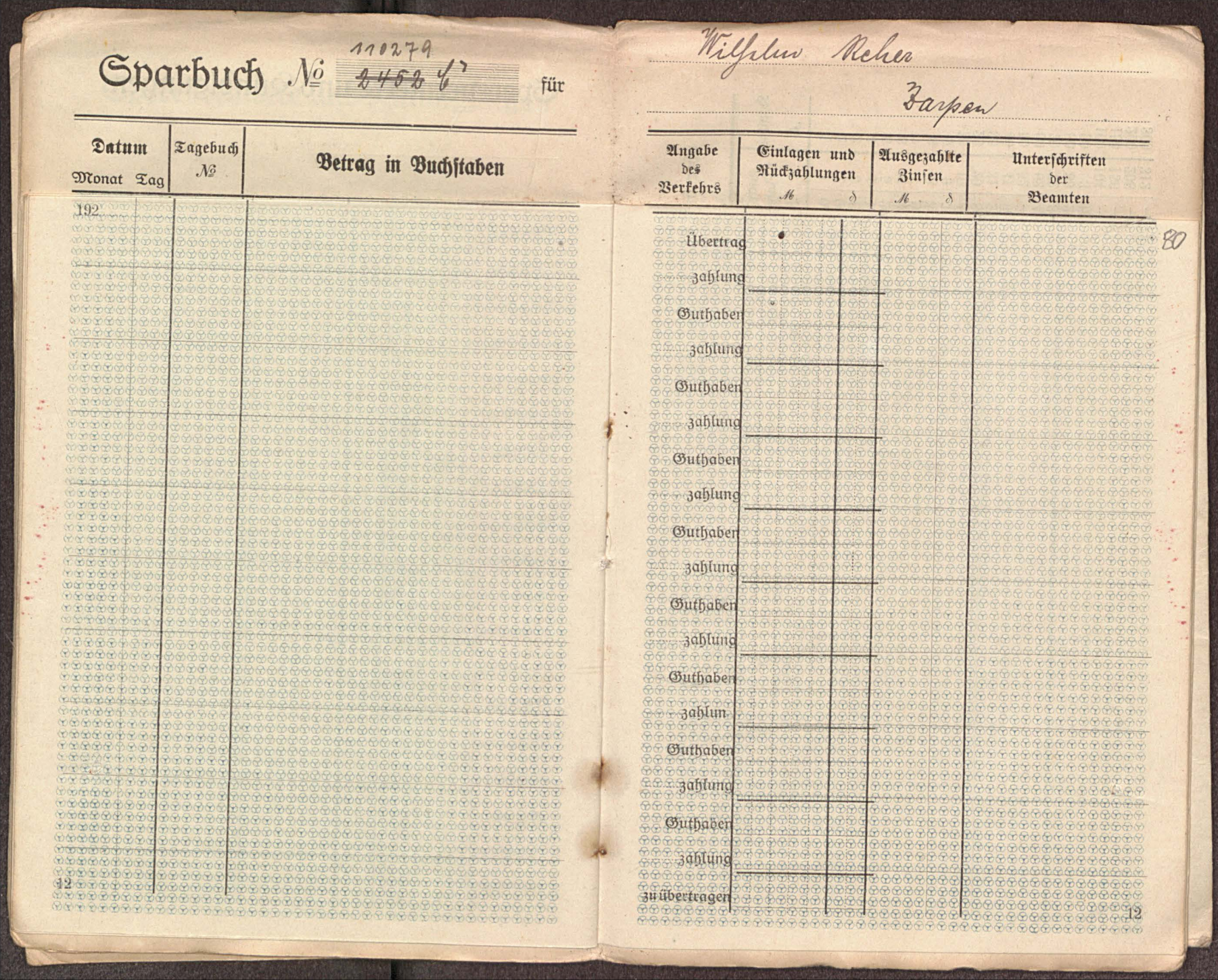

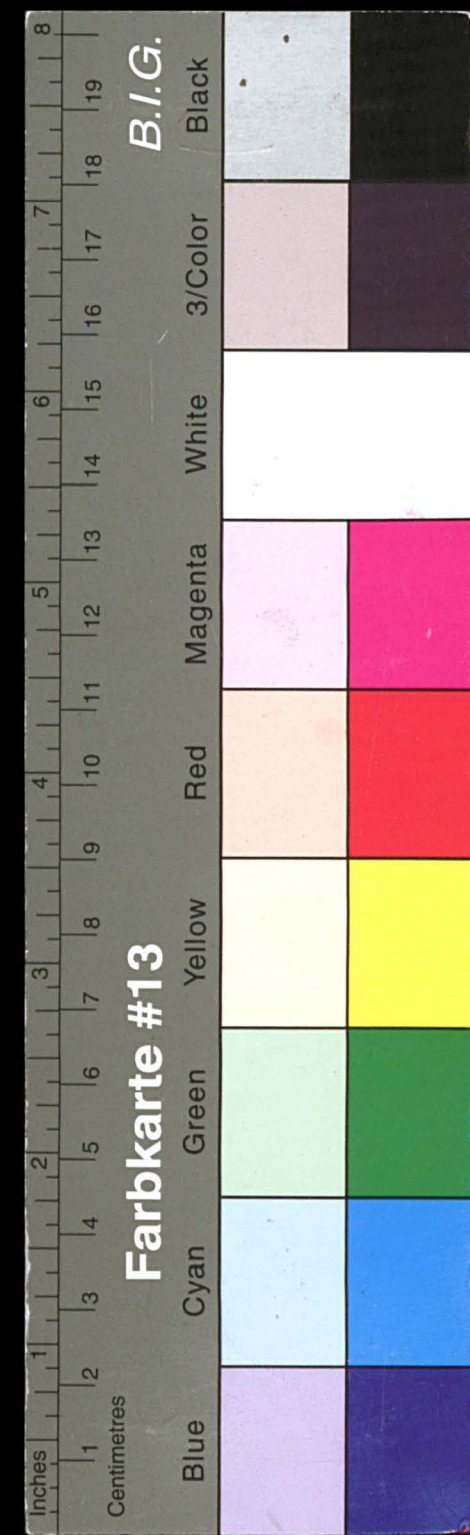

Kreisarchiv Stormarn E103

Gefördert durch die Deutsche Forschungsgemeinschaft (DFG) -
Projektnummer 415708552

[illegible]

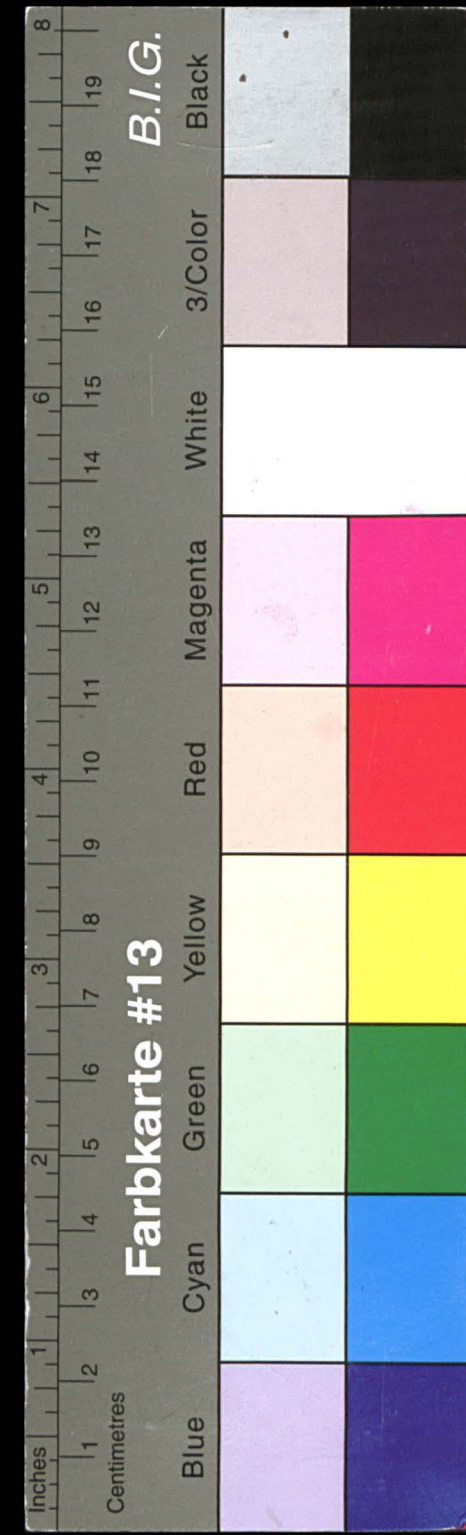

Kreisarchiv Stormarn E103

Gefördert durch die Deutsche Forschungsgemeinschaft (DFG) -
Projektnummer 415708552

[illegible]

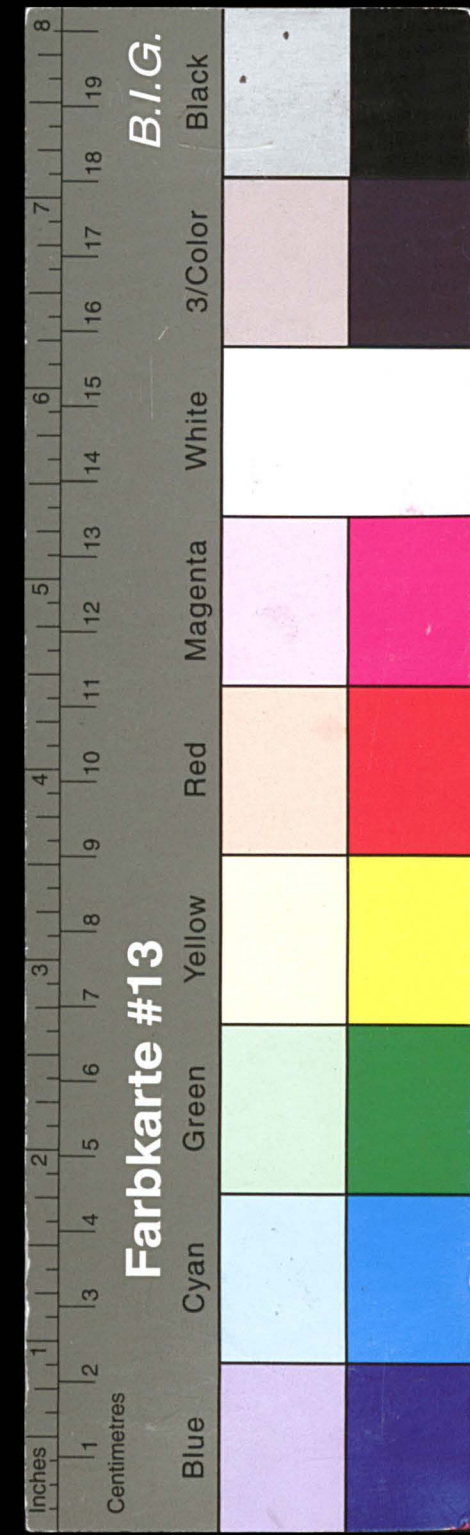

Kreisarchiv Stormarn E103

Gefördert durch die Deutsche Forschungsgemeinschaft (DFG) -
Projektnummer 415708552

[illegible]

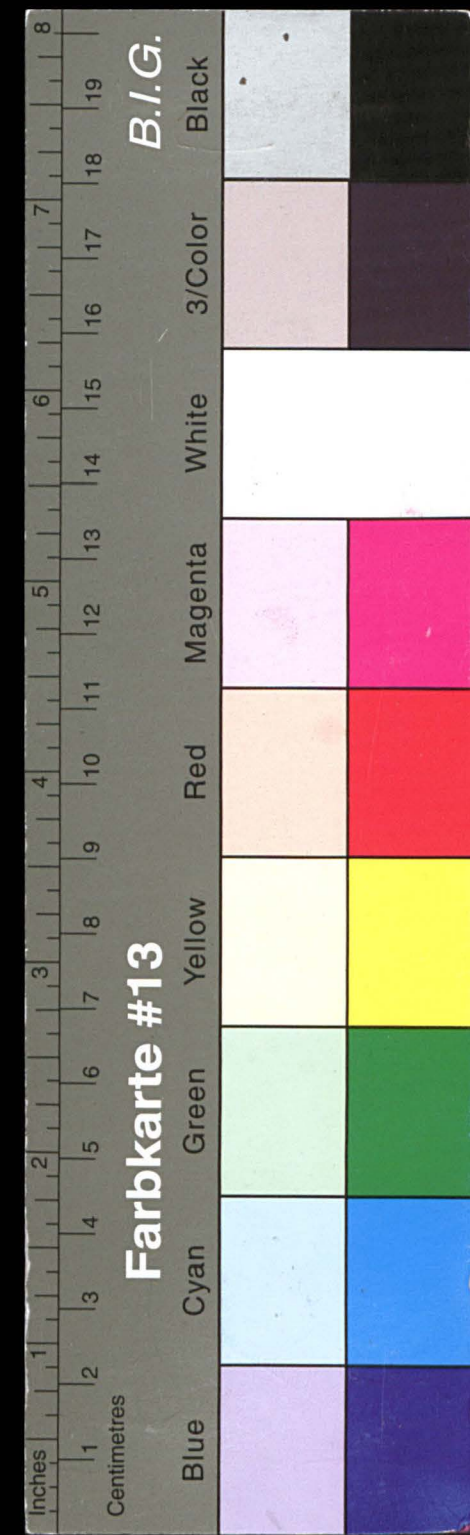

Kreisarchiv Stormarn E103

Gefördert durch die Deutsche Forschungsgemeinschaft (DFG) -
Projektnummer 415708552

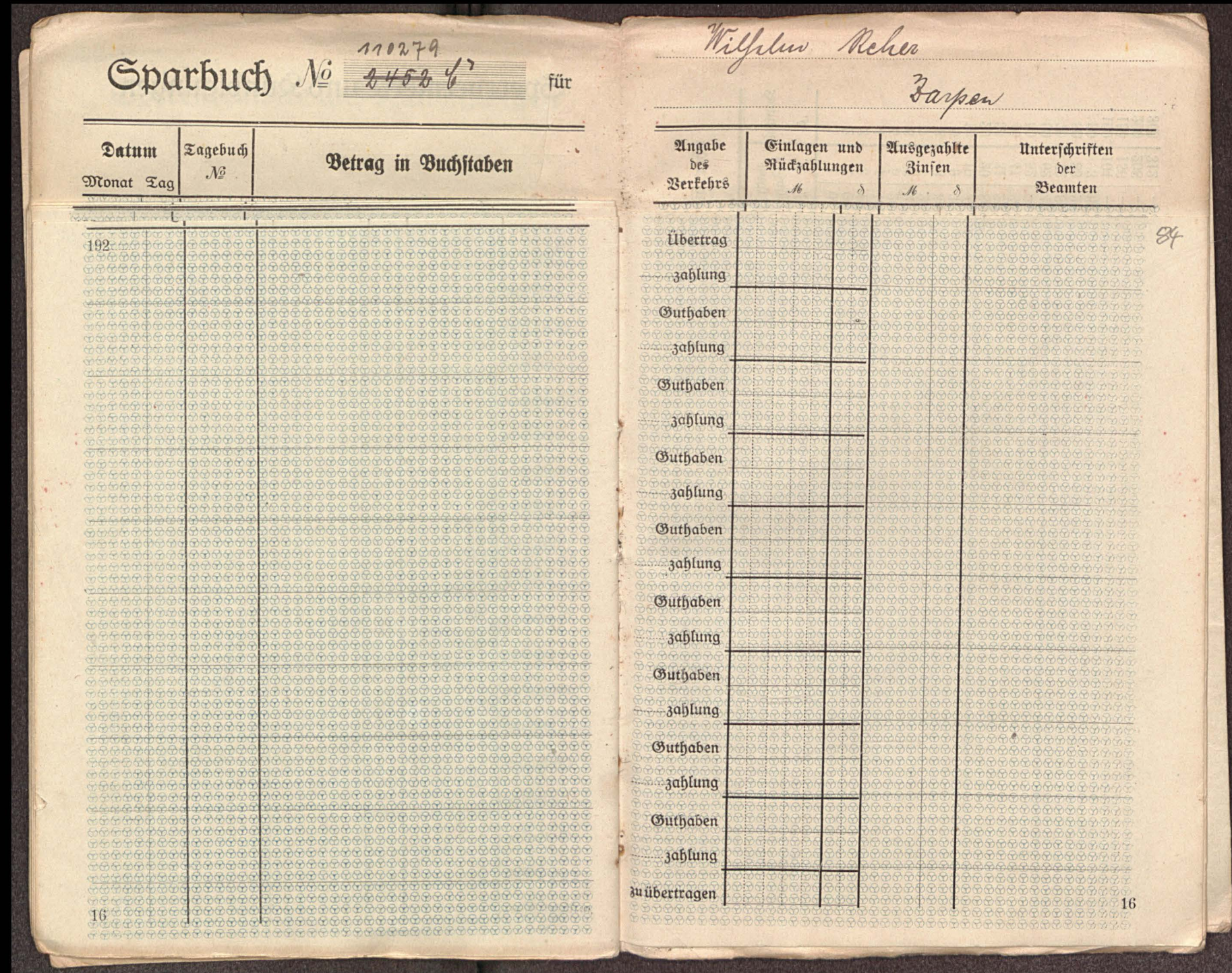

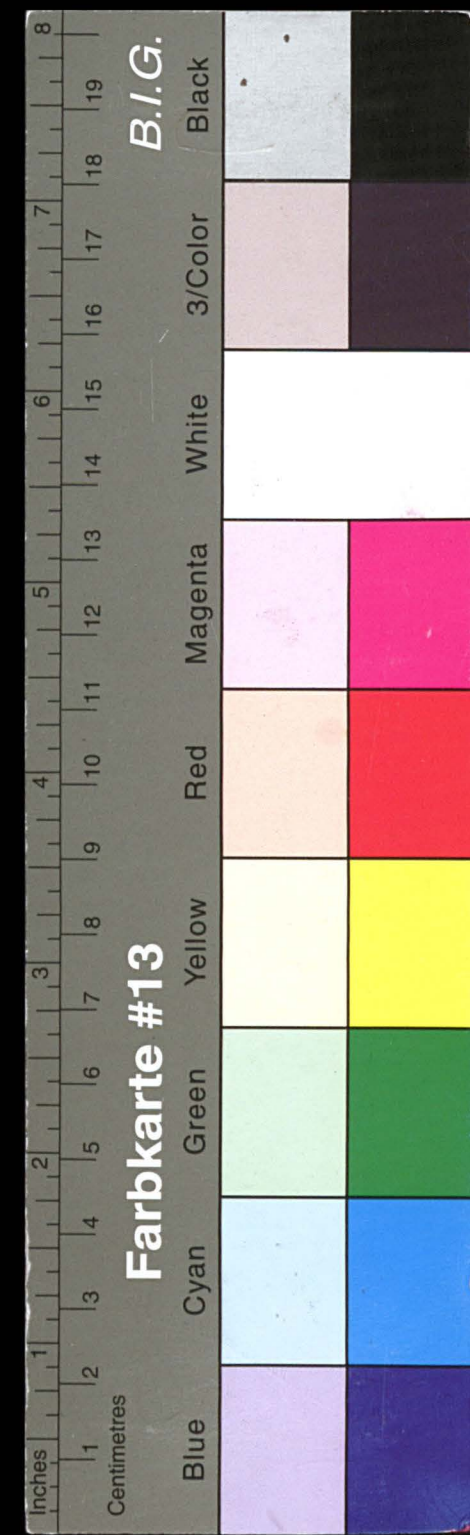

Kreisarchiv Stormarn E103

Gefördert durch die Deutsche Forschungsgemeinschaft (DFG) -
Projektnummer 415708552

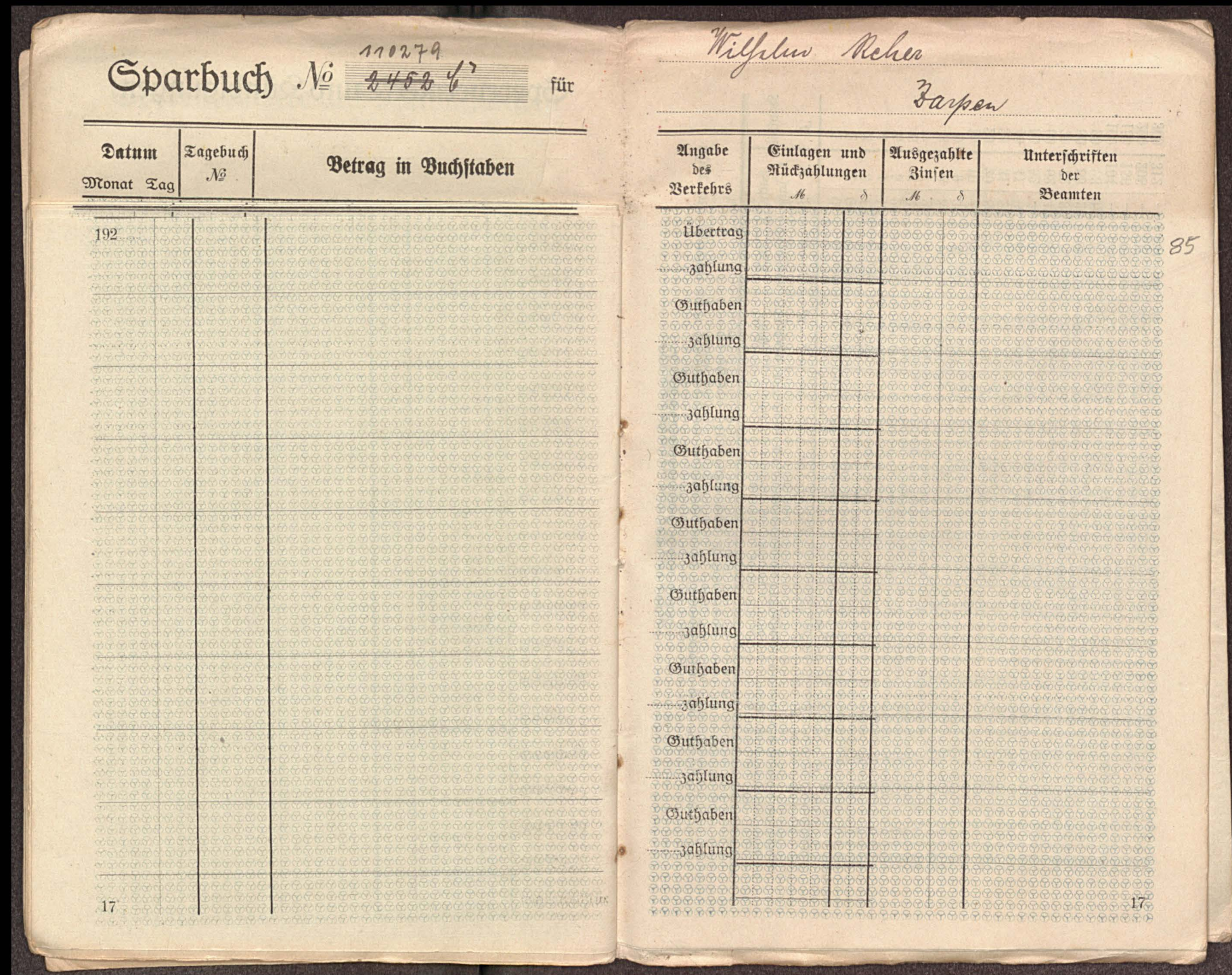

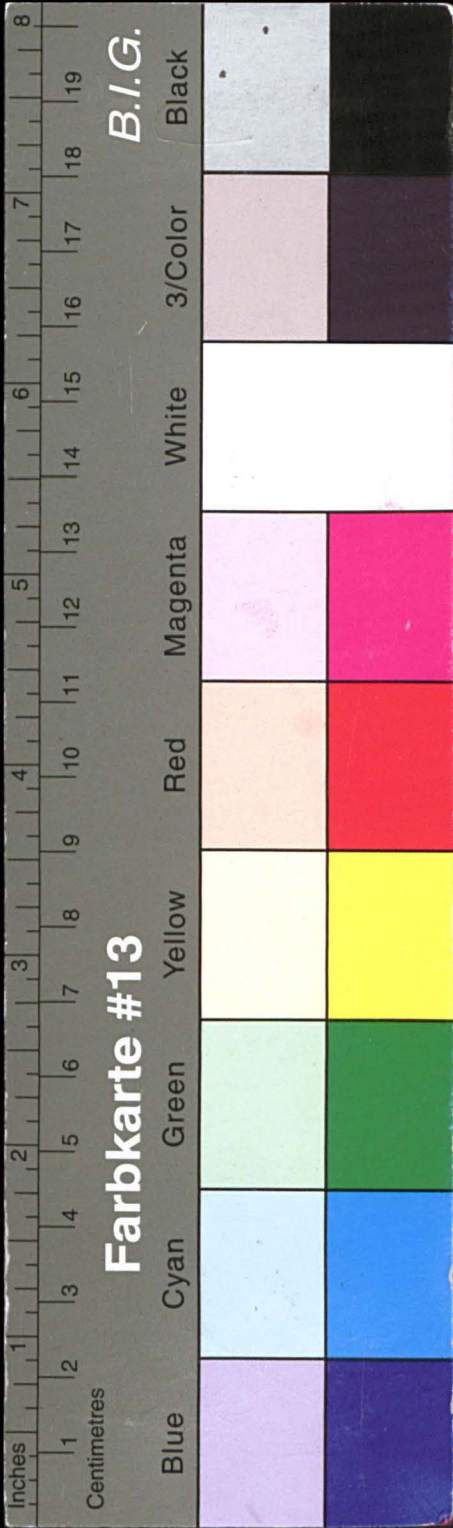

Kreisarchiv Stormarn E103

Gefördert durch die Deutsche Forschungsgemeinschaft (DFG) -
Projektnummer 415708552

über die Einfließen und Einfließen während eines Zeitraumes von 10 Jahren
zu einem Einfließen von 4 Prozent

Berechnungs-Tabelle

Einfließen	1 Jahr	2 Jahre	3 Jahre	4 Jahre	5 Jahre	6 Jahre	7 Jahre	8 Jahre	9 Jahre	10 Jahre
1	1,00	1,02	1,04	1,06	1,08	1,10	1,12	1,14	1,16	1,18
2	2,00	2,04	2,08	2,12	2,16	2,20	2,24	2,28	2,32	2,36
3	3,00	3,06	3,12	3,18	3,24	3,30	3,36	3,42	3,48	3,54
4	4,00	4,08	4,16	4,24	4,32	4,40	4,48	4,56	4,64	4,72
5	5,00	5,10	5,20	5,30	5,40	5,50	5,60	5,70	5,80	5,90
6	6,00	6,12	6,24	6,36	6,48	6,60	6,72	6,84	6,96	7,08
7	7,00	7,14	7,28	7,42	7,56	7,70	7,84	7,98	8,12	8,26
8	8,00	8,16	8,32	8,48	8,64	8,80	8,96	9,12	9,28	9,44
9	9,00	9,18	9,36	9,54	9,72	9,90	10,08	10,26	10,44	10,62
10	10,00	10,20	10,40	10,60	10,80	11,00	11,20	11,40	11,60	11,80
11	11,00	11,22	11,44	11,66	11,88	12,10	12,32	12,54	12,76	12,98
12	12,00	12,24	12,48	12,72	12,96	13,20	13,44	13,68	13,92	14,16
13	13,00	13,26	13,52	13,78	14,04	14,30	14,56	14,82	15,08	15,34
14	14,00	14,28	14,56	14,84	15,12	15,40	15,68	15,96	16,24	16,52
15	15,00	15,30	15,60	15,90	16,20	16,50	16,80	17,10	17,40	17,70
16	16,00	16,32	16,64	16,96	17,28	17,60	17,92	18,24	18,56	18,88
17	17,00	17,34	17,68	18,02	18,36	18,70	19,04	19,38	19,72	20,06
18	18,00	18,36	18,72	19,08	19,44	19,80	20,16	20,52	20,88	21,24
19	19,00	19,38	19,76	20,14	20,52	20,90	21,28	21,66	22,04	22,42
20	20,00	20,40	20,80	21,20	21,60	22,00	22,40	22,80	23,20	23,60
21	21,00	21,42	21,84	22,26	22,68	23,10	23,52	23,94	24,36	24,78
22	22,00	22,44	22,88	23,32	23,76	24,20	24,64	25,08	25,52	25,96
23	23,00	23,46	23,92	24,38	24,84	25,30	25,76	26,22	26,68	27,14
24	24,00	24,48	24,96	25,44	25,92	26,40	26,88	27,36	27,84	28,32
25	25,00	25,50	26,00	26,50	27,00	27,50	28,00	28,50	29,00	29,50
26	26,00	26,52	27,04	27,56	28,08	28,60	29,12	29,64	30,16	30,68
27	27,00	27,54	28,08	28,62	29,16	29,70	30,24	30,78	31,32	31,86
28	28,00	28,56	29,12	29,68	30,24	30,80	31,36	31,92	32,48	33,04
29	29,00	29,58	30,16	30,74	31,32	31,90	32,48	33,06	33,64	34,22
30	30,00	30,60	31,20	31,80	32,40	33,00	33,60	34,20	34,80	35,40

Auszug aus den Satzungen.

Geschäftsbetrieb.

§ 17.
Einlagen.

Die Sparkasse nimmt Kapital-Einlagen in Beträgen von mindestens 1 Mark in Verzinsung, kann jedoch bei Beträgen über 3000 Mark die Annahme ganz oder teilweise verweigern, ohne zur Angabe von Gründen verpflichtet zu sein.

§ 18.
Sparbücher.

Jeder Einleger erhält ein mit einem Auszug aus der Satzung versehenes Sparbuch. Dasselbe wird unter der fortlaufenden Nummer des Hauptbuches ausgestellt und auf dem Titelblatte von dem Vorstehenden oder dessen Stellvertreter, einem Mitgliede des Vorstandes und dem Rechnungsführer oder dessen Stellvertreter unter Beifügung des Sparkassenstempels vollzogen. Der Name des Einlegers wird in dem Hauptbuche und im Sparbuche vermerkt. Den Sparbüchern ist eine Tabelle beizufügen, welche ergeben läßt, welchen Betrag jede Einlage von 1 Mark bis 100 Mark in jedem der nächsten 10 Jahre unter Zinszurechnung der Zinsen und Zinseszinsen nach dem festgestellten Zinsfuße erreicht.

§ 19.
Führung der Sparbücher.

In den Sparbüchern und den Konten des Hauptbuches werden alle Einzahlungen und alle Rückzahlungen sowie der Betrag der gutgeschriebenen Zinsen vermerkt. Zu diesem Zwecke sind die Sparbücher bei jeder Ein- und Auszahlung vorzulegen. Eintragungen in die Sparbücher sind für die Sparkasse nur verbindlich, wenn sie vom Rechnungsführer und von dem Gegenrechnungsführer bzw. von ihren Stellvertretern vollzogen sind. Es ist Sache des Einlegers, diese Unterschriften zu erwirken. Bei völliger Rückzahlung der Einlage hat der Später das Sparbuch zu quittieren und als Belag zurückzugeben, die Rückgabe gilt als Quittung über den ganzen aus dem Buche sich ergebenden Betrag.

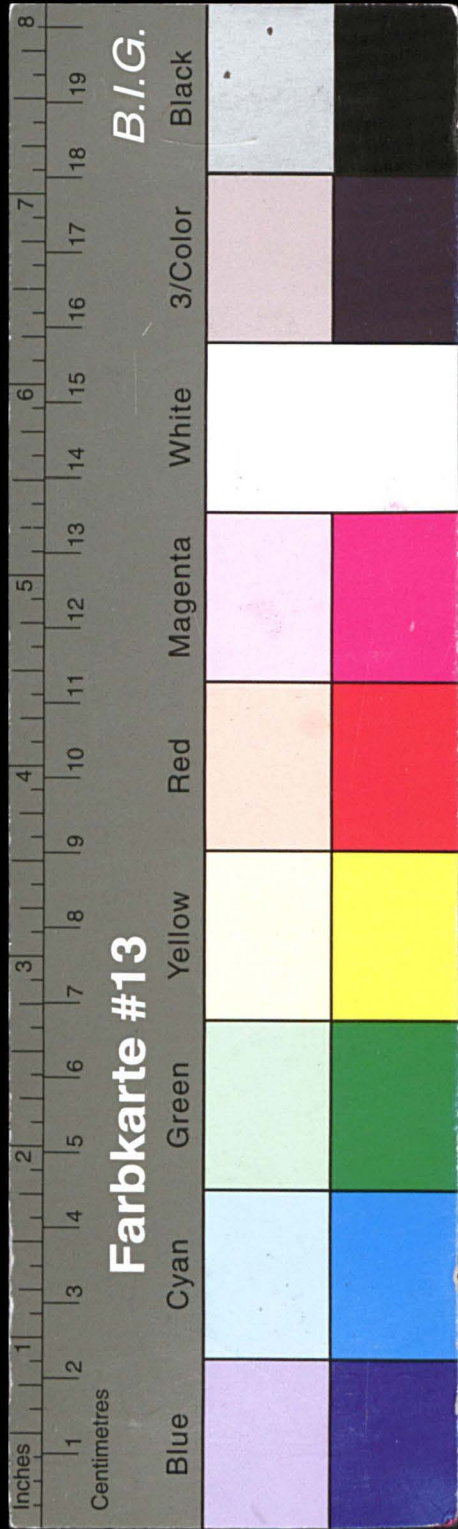

Kreisarchiv Stormarn E103

Gefördert durch die Deutsche Forschungsgemeinschaft (DFG) -
Projektnummer 415708552

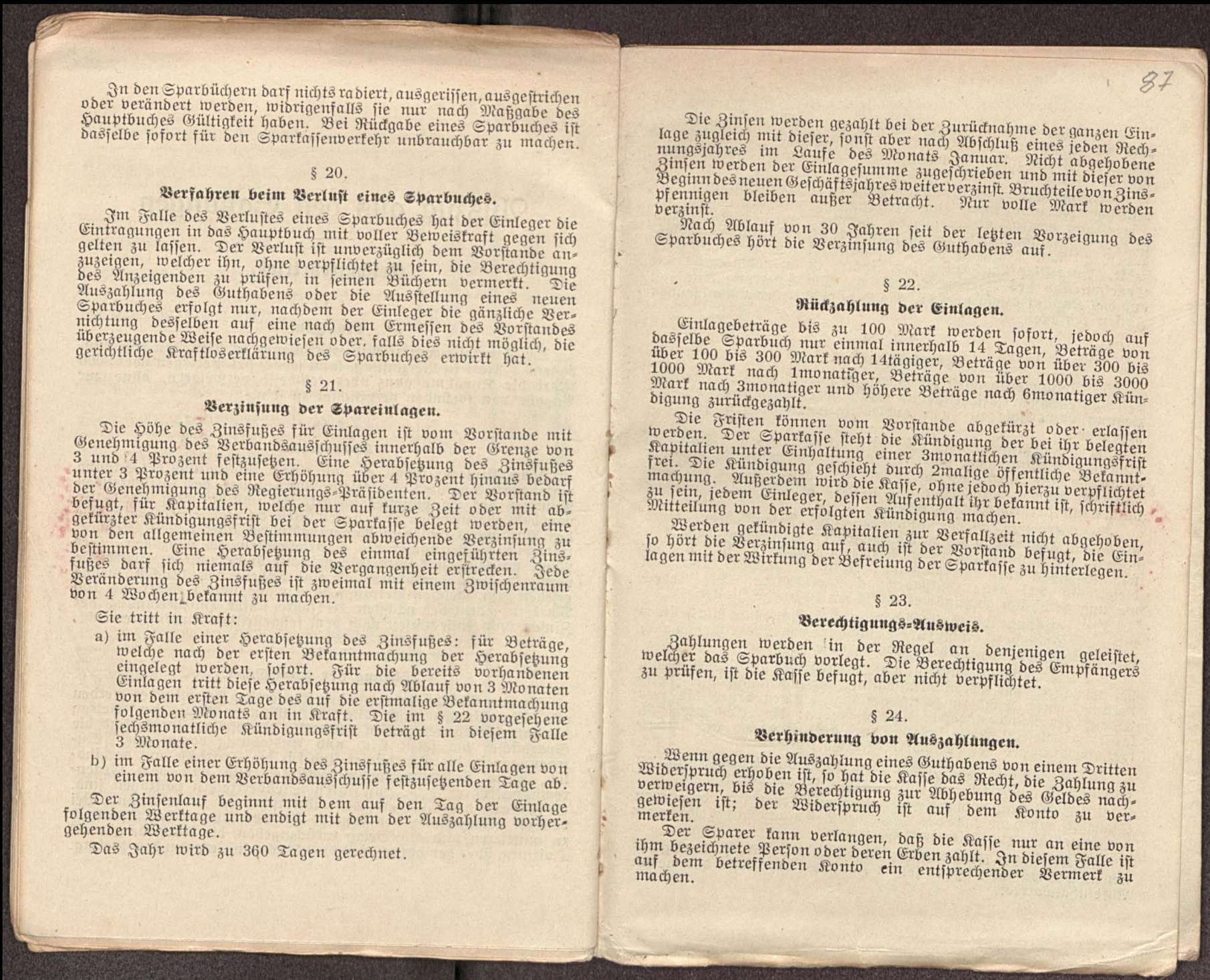

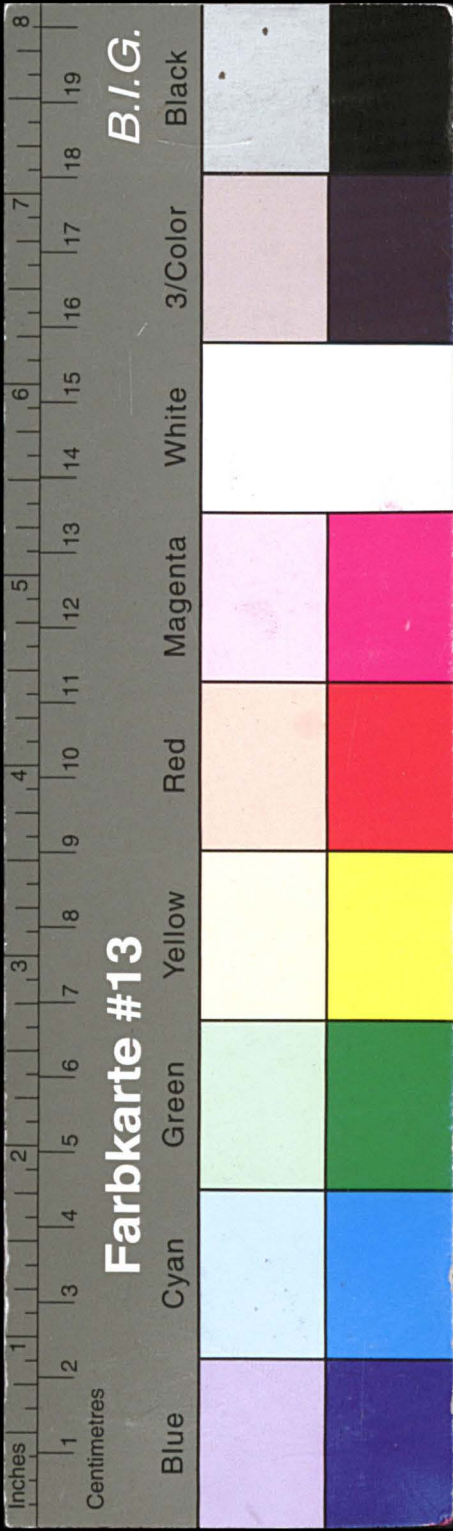

Kreisarchiv Stormarn E103

Gefördert durch die Deutsche Forschungsgemeinschaft (DFG) -
Projektnummer 415708552

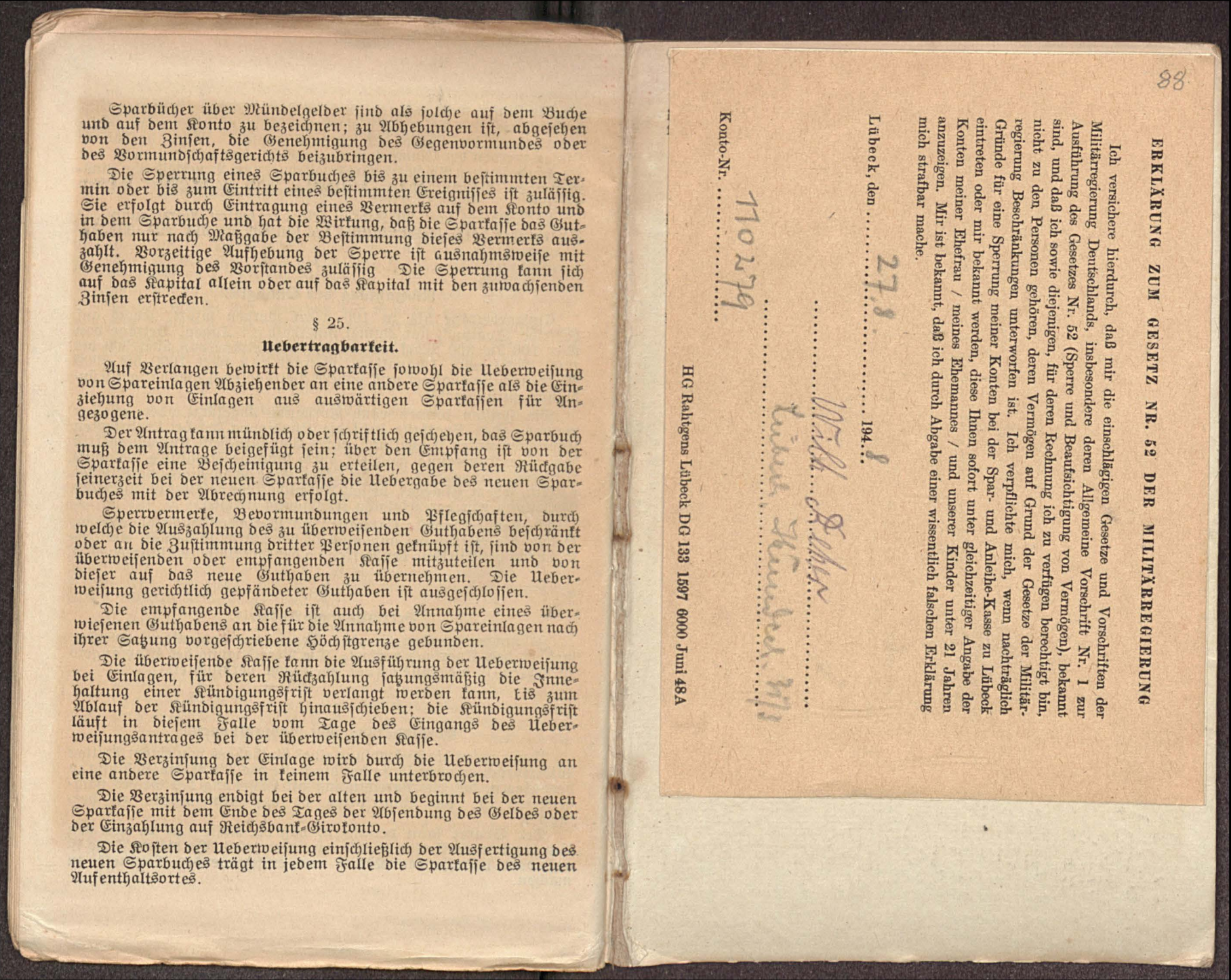

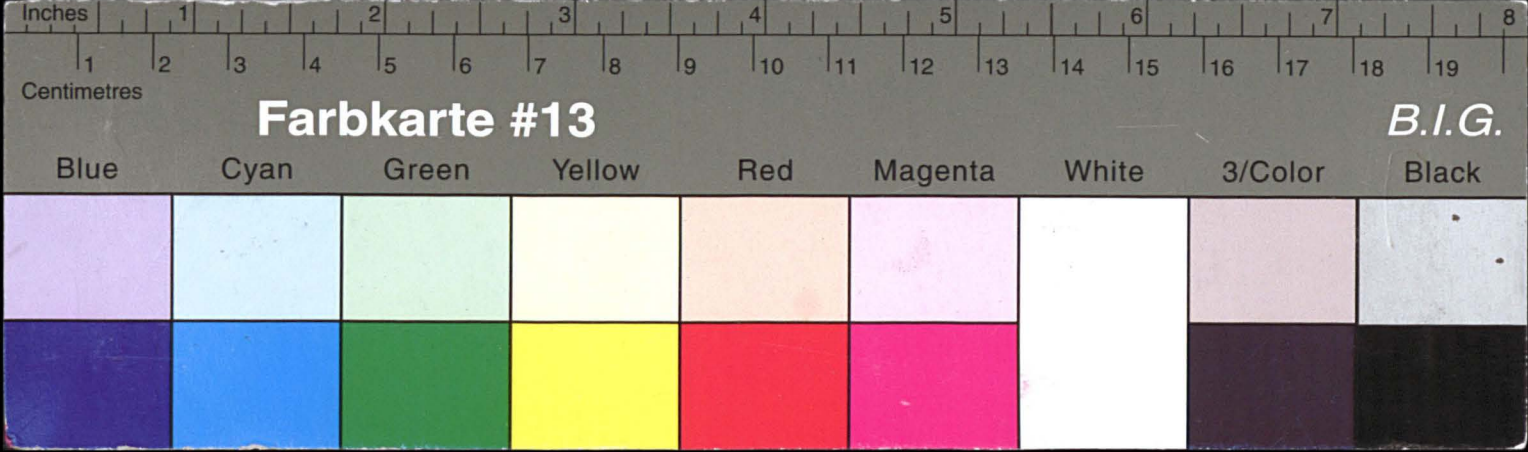

Kreisarchiv Stormarn E103

Gefördert durch die Deutsche Forschungsgemeinschaft (DFG) -
Projektnummer 415708552

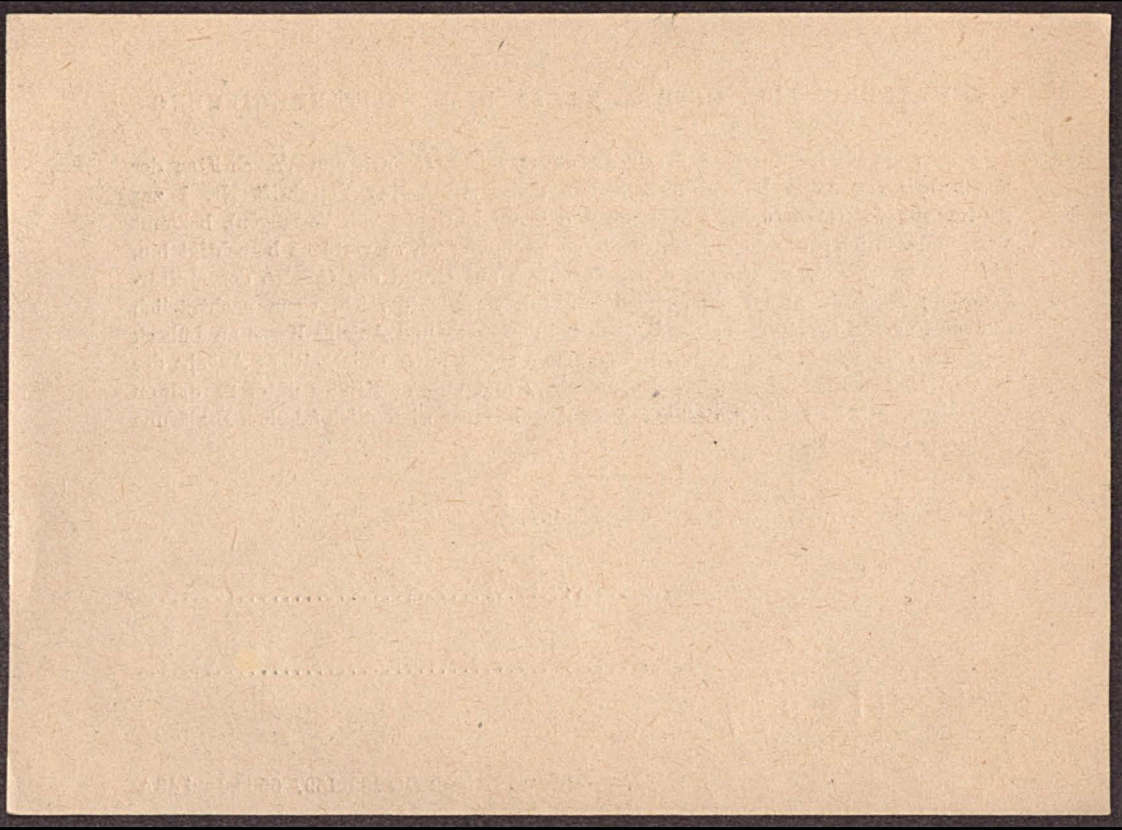

Postanschrift: _____ Fernruf: _____ Tag 27.8.48

Die Spar- und Anleihe-Kasse zu Lübeck

3820 Spar- und Leihkasse Zarpfen

Überweisung Z a r p e n
von Sparguthaben

Wir überreichen Sparbuch Nr. **110279** über RM **513.37** für **Wilhelm Reher**

" " " " " "

" **den Freibetrag an uns**

mit der Bitte, uns das Gesamtguthaben einschließlich der aufgelaufenen Zinsen auf dem Spargiro-
wege zu überweisen.

Die Einziehung soll*) nach Ablauf der geltenden Kündigungsfrist // // erfolgen.
sofort mit entsprechender Vorschuss-Zinsberechnung

Auf der Spargirokarte bitten wir, obige Sparbuchnummer(n) und folgende für uns wichtige Angaben
zu vermerken: _____

Die Spar- und Anleihe-Kasse zu Lübeck

Lübeck, Hundestr. 31/3

*) Nichtzutreffendes durchstreichen

68

2

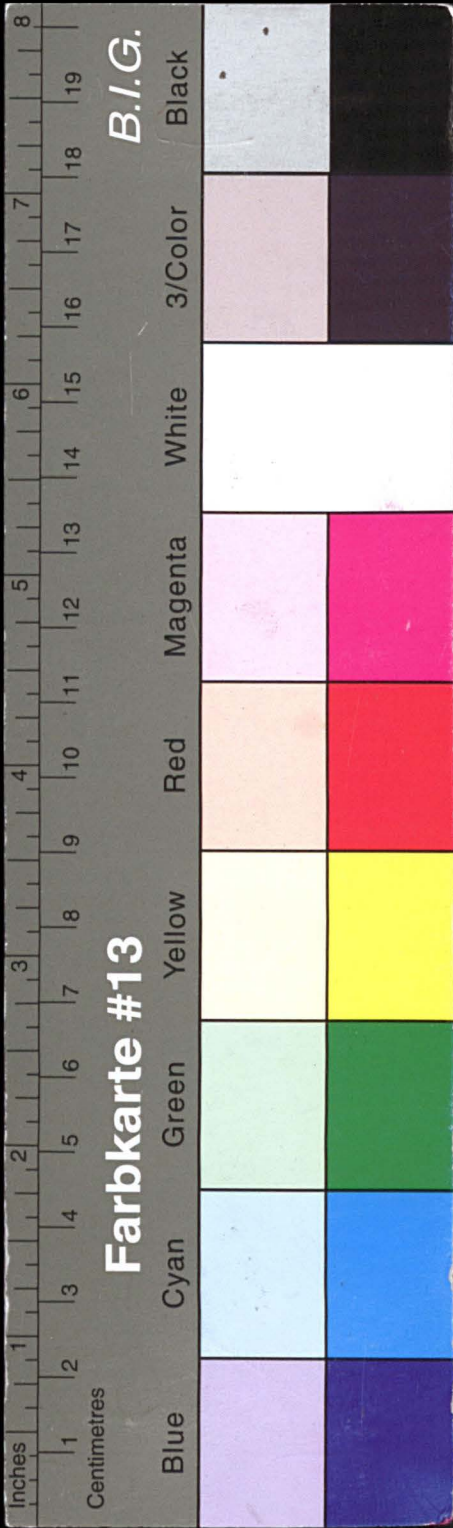

Kreisarchiv Stormarn E103

Gefördert durch die Deutsche Forschungsgemeinschaft (DFG) -
Projektnummer 415708552

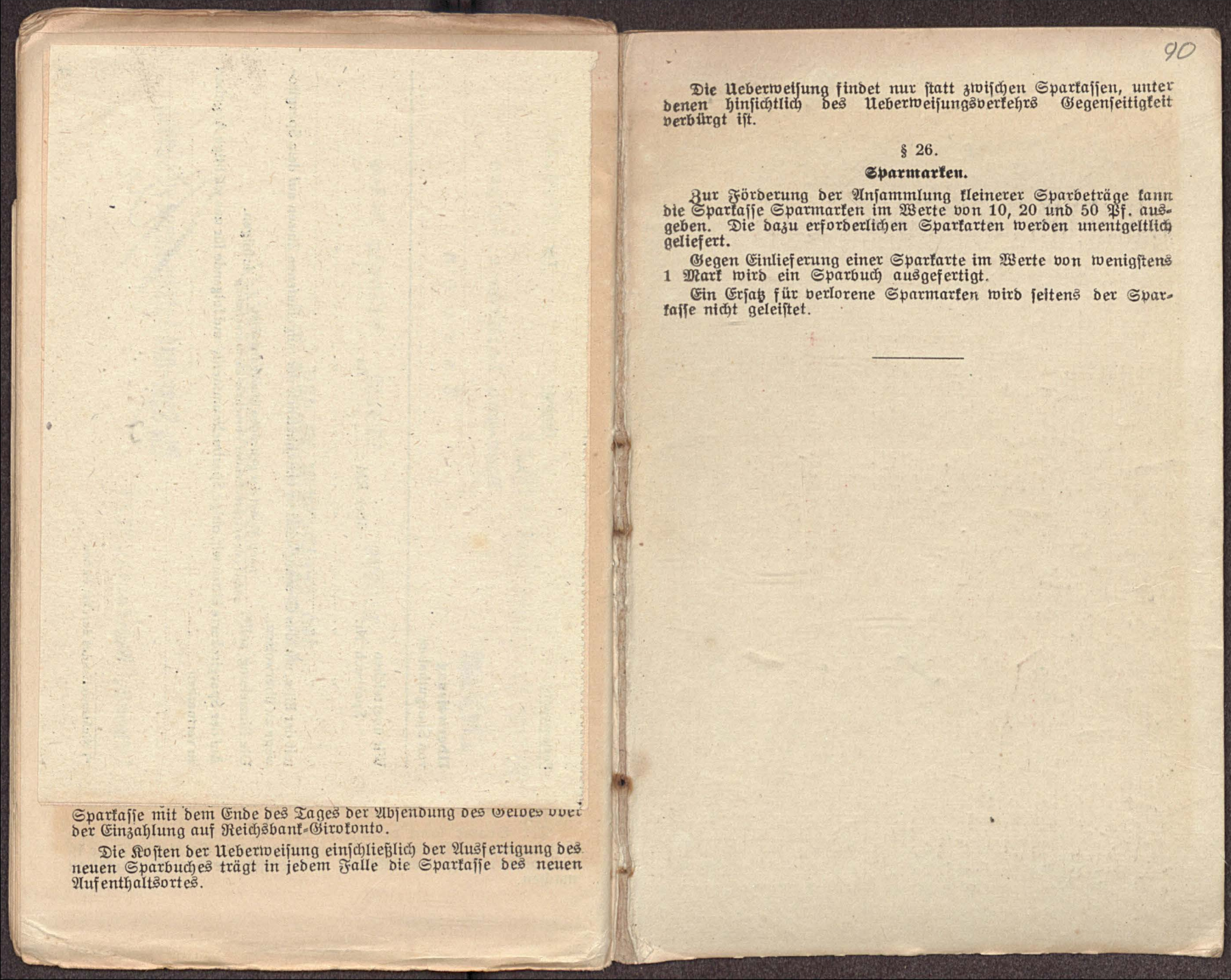

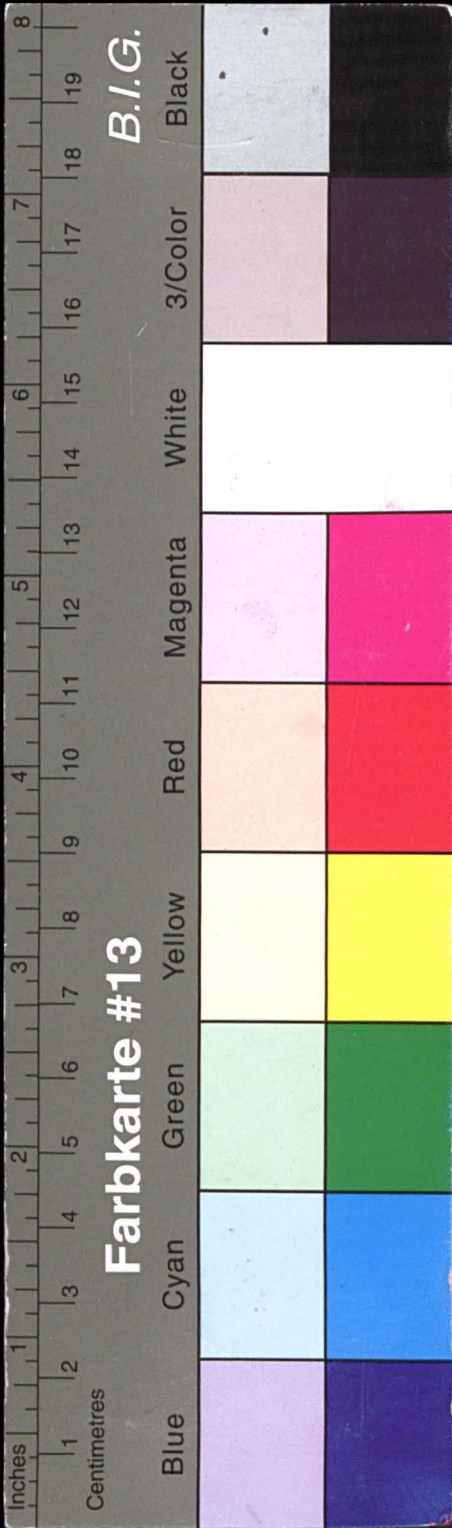

Kreisarchiv Stormarn E103

Gefördert durch die Deutsche Forschungsgemeinschaft (DFG) -
Projektnummer 415708552

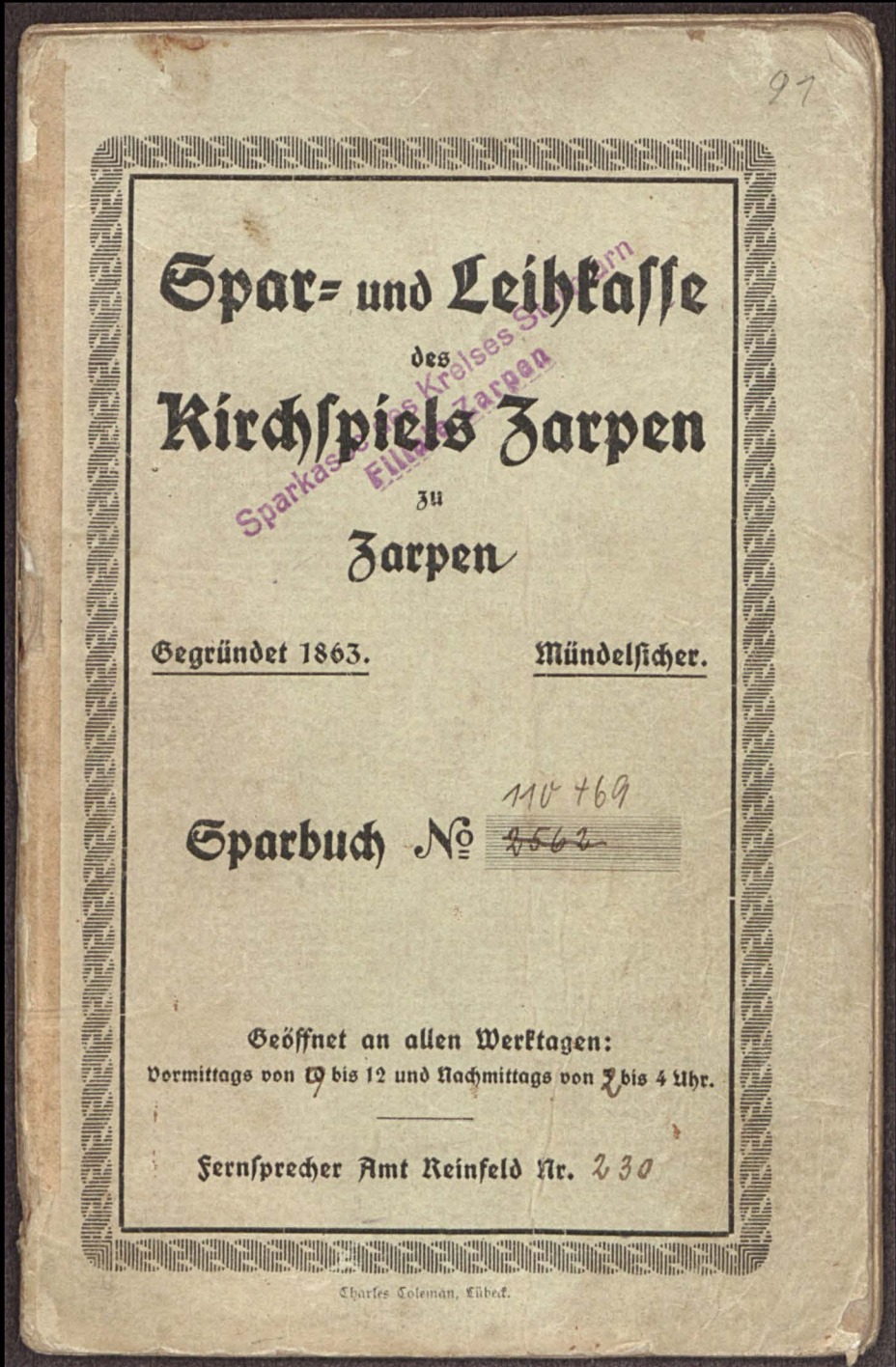

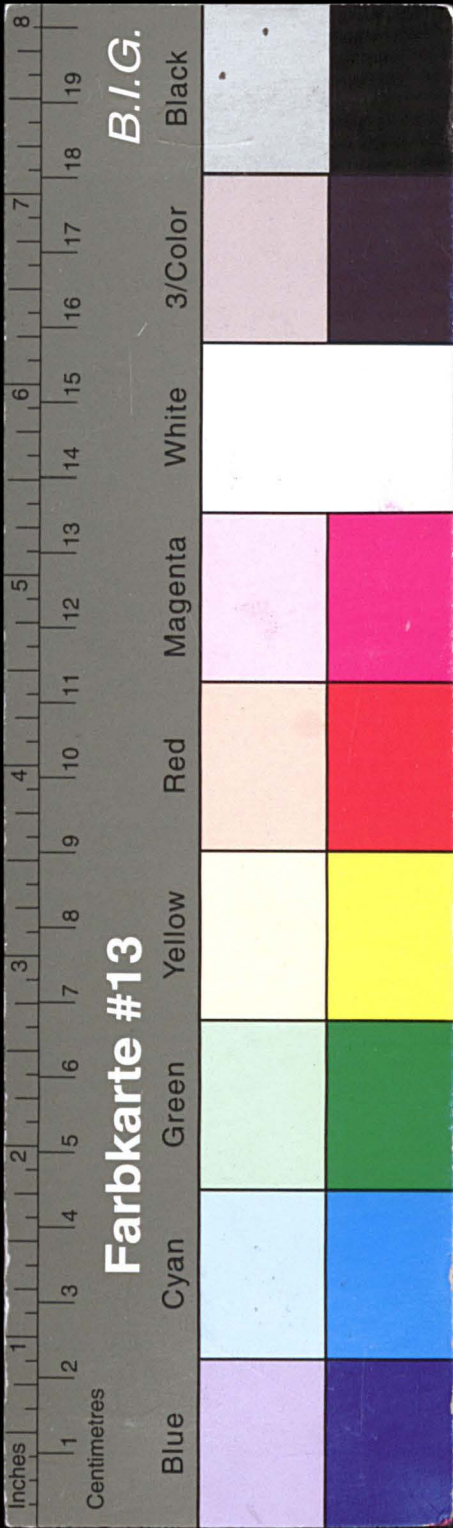

Kreisarchiv Stormarn E103

Gefördert durch die Deutsche Forschungsgemeinschaft (DFG) -
Projektnummer 415708552

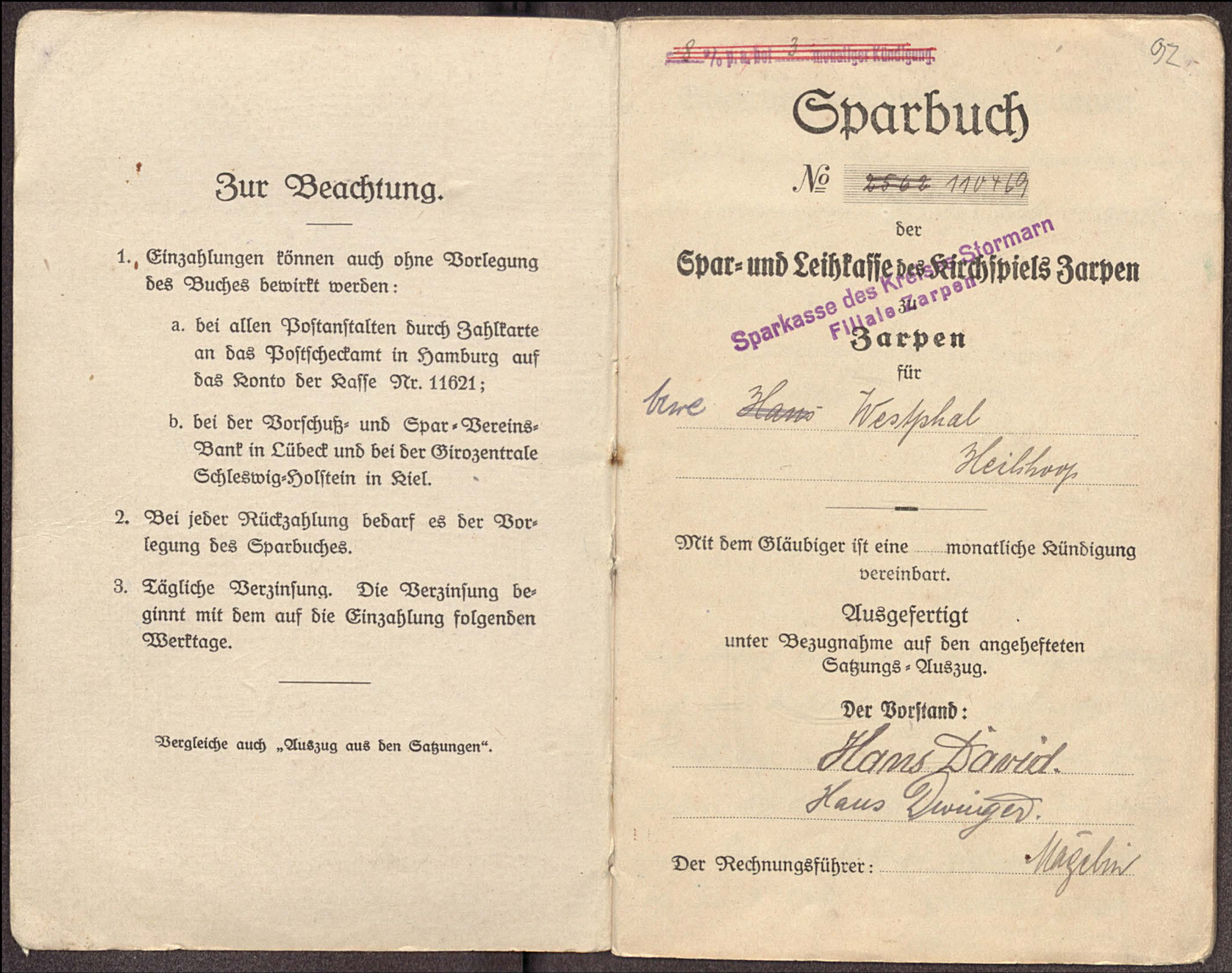

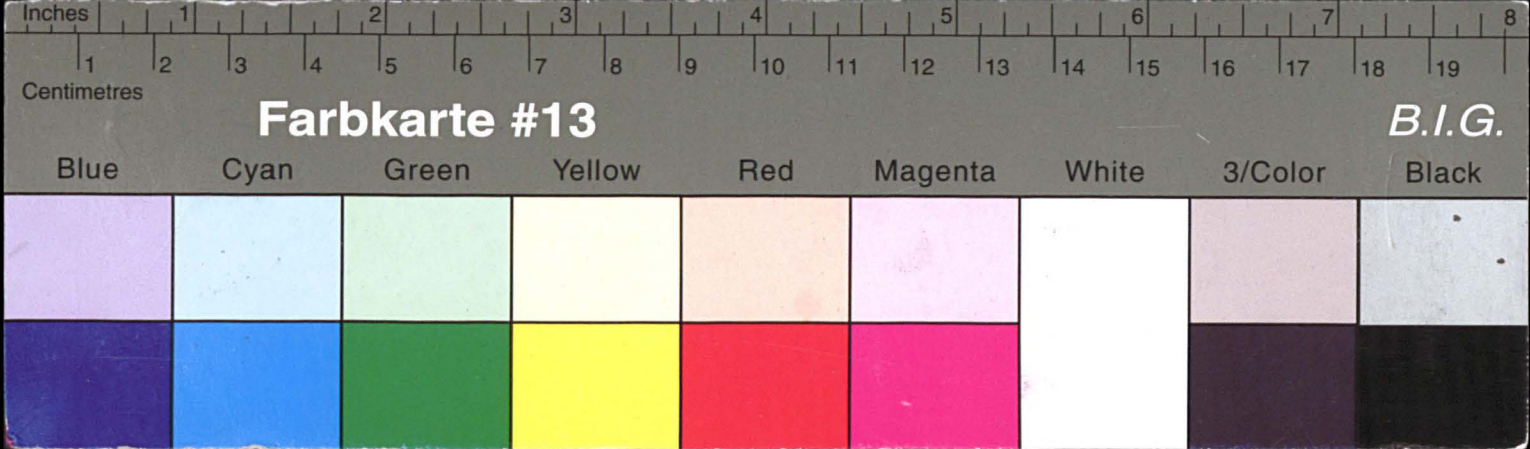

Kreisarchiv Stormarn E103

Gefördert durch die Deutsche Forschungsgemeinschaft (DFG) -
Projektnummer 415708552

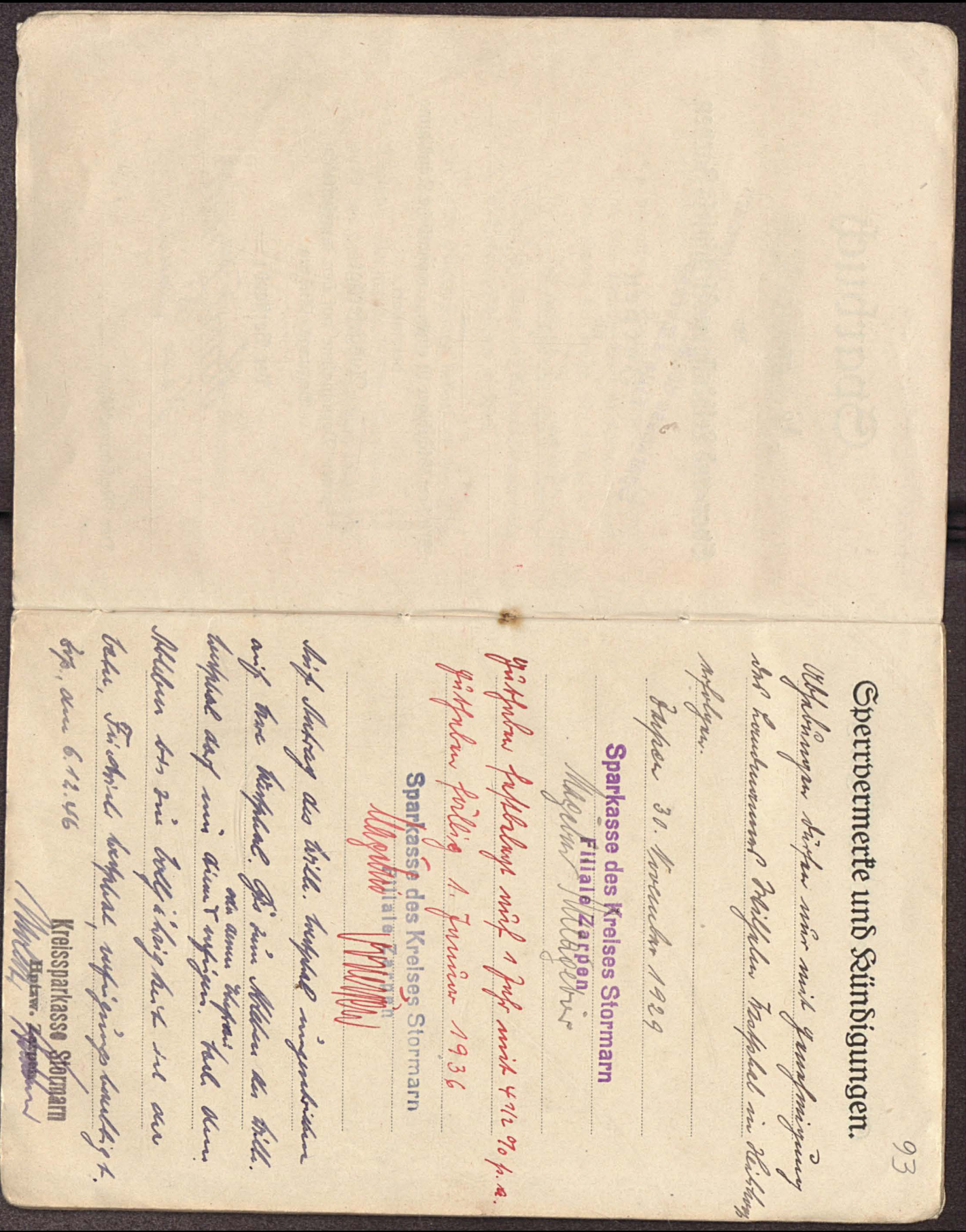

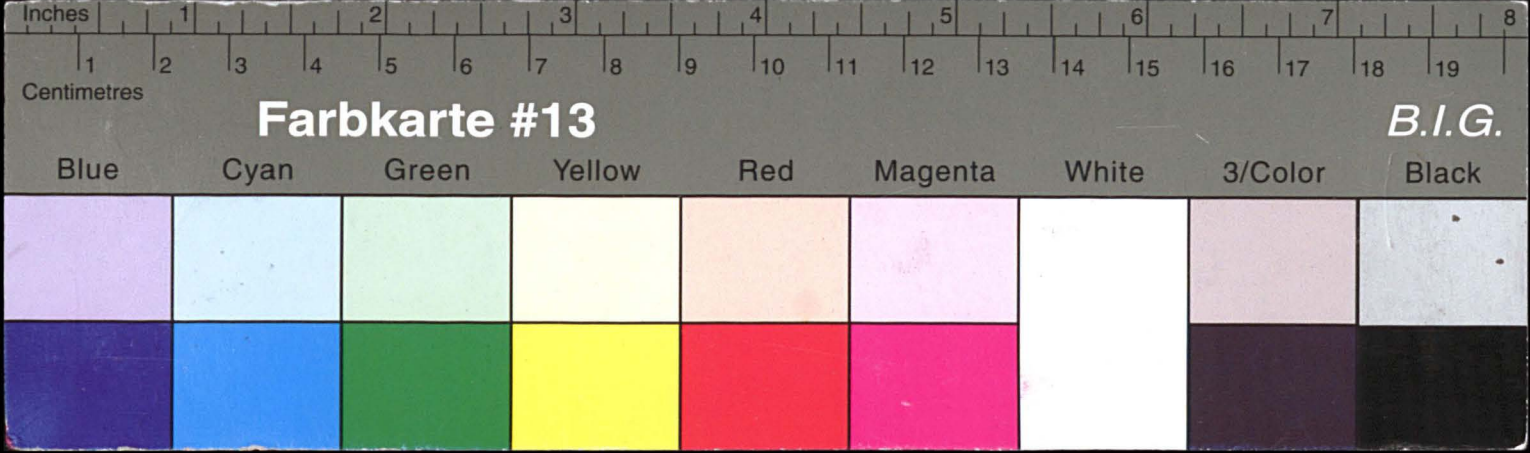

Kreisarchiv Stormarn E103

Gefördert durch die Deutsche Forschungsgemeinschaft (DFG) -
Projektnummer 415708552

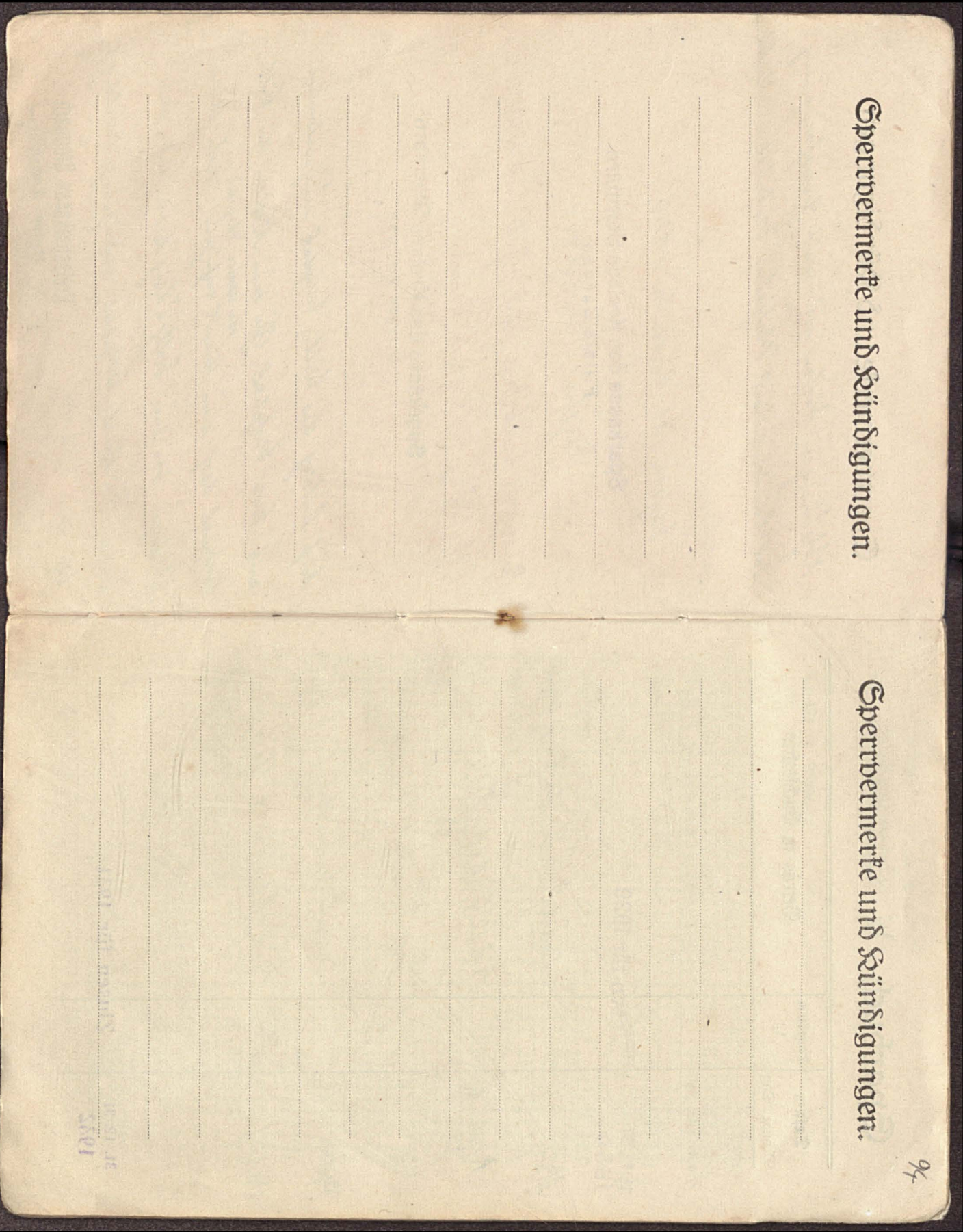

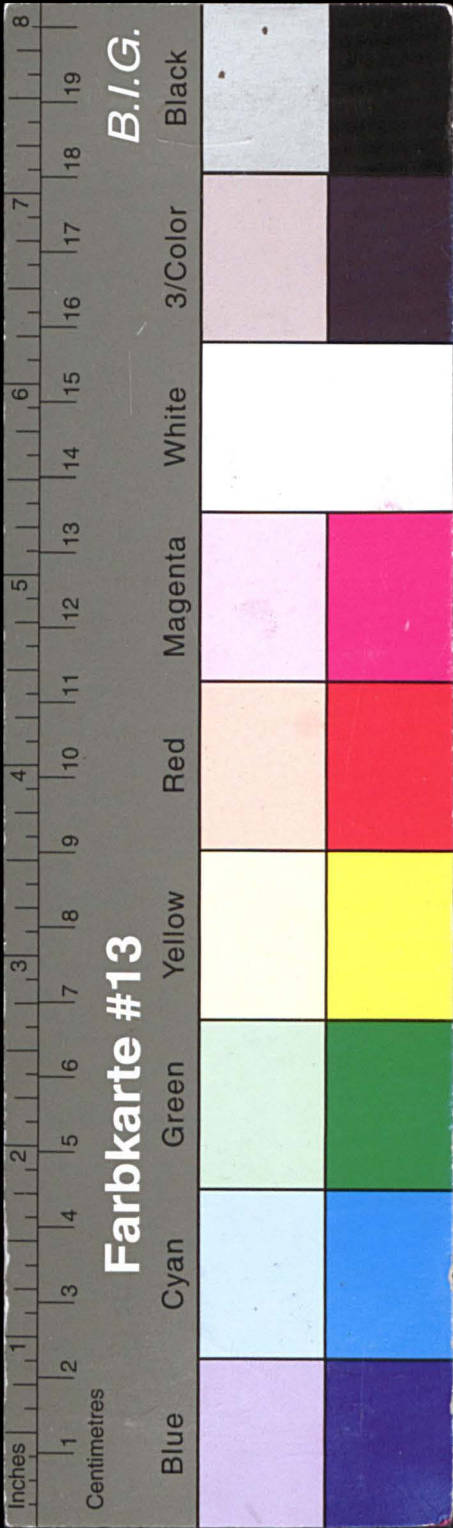

Kreisarchiv Stormarn E103

Gefördert durch die Deutsche Forschungsgemeinschaft (DFG) -
Projektnummer 415708552

Sparbuch № 2562 110469 für			
Datum		Tagebuch №	Betrag in Buchstaben
Monat	Tag		
1929			
November	30		Ein tausend RMark
31. 12. 29			Zinsen für 1929
1930			
März	31		Fünf hundert RMark
April	16		Sechshundert RM
Mai	14		Drei hundert RMark
September	19		Fünf hundert RMark
September	13		Ein tausend RMark
31. 12. 30			Zinsen für 1930
1931			
31. 12. 31			Zinsen für 1931
1932			
1			

Herr Herr Westphal Heilhoop			
Angabe des Verkehrs	Einlagen und Rückzahlungen		Ausgezählte Zinsen
	M	S	
Einzahlung	4000	-	
Guthaben	4000	-	
Zahlung	26	66	
Guthaben	4026	66	
Zahlung	500	-	
Guthaben	4526	66	
Einzahlung	500	-	
Guthaben	5026	66	
Zahlung	300	-	
Guthaben	5326	66	
Einzahlung	500	-	
Guthaben	5826	66	
Zahlung	500	-	
Guthaben	6326	66	
Einzahlung	1000	-	
Guthaben	7326	66	
Zahlung	397	32	
Guthaben	7623	98	
Zahlung	557	94	
zu übertragen	8081	92	

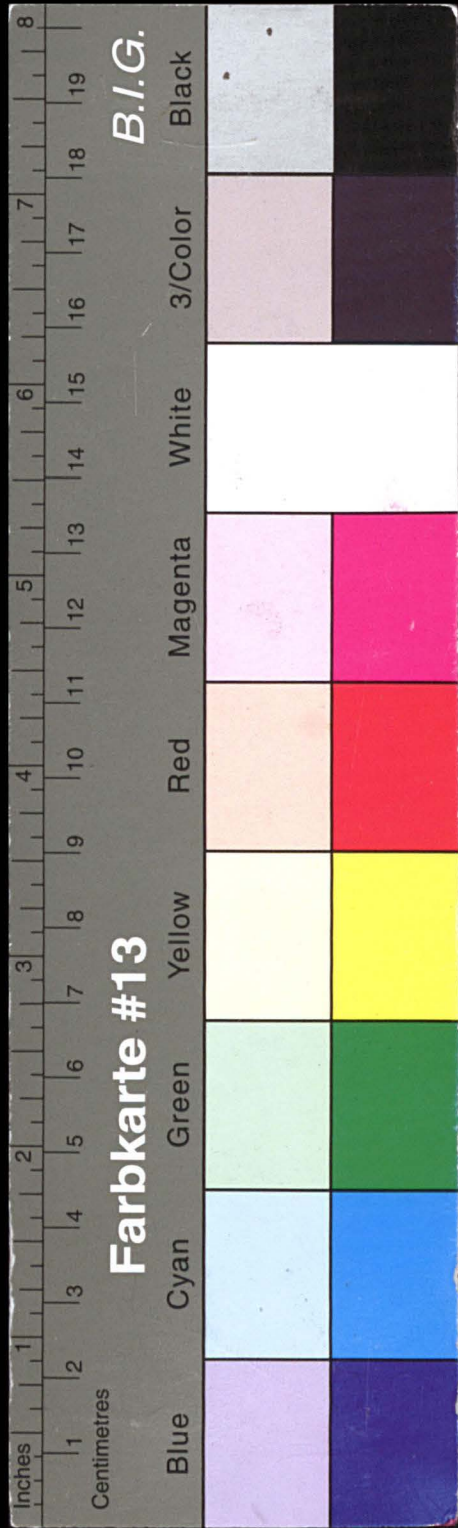

Kreisarchiv Stormarn E103

Gefördert durch die Deutsche Forschungsgemeinschaft (DFG) -
Projektnummer 415708552

Sparbuch № 2562 110469 für

Herrn Herrn Westphal

Zehnhaupt

Datum	Tagebuch	Betrag in Buchstaben
Monat Tag	№	
1932		
September 2		Dreihundertdreißig und vierzig 54 fl. 40 sch.
September 1		Dreihundert fl.
31. 12. 32		Zinsen für 1932
1933		
März 6		Neunhundertachtundvierzig 75 fl. 70 sch.
April 1		Vierhundertfünfzig fl.
31. 12. 33		Zinsen für 1933
1934		
Juni 9		Tausend fl.
Mai 28		Neunhundertsechzig 37 fl.
		Zweihundert fl. Neunhundert
2		

Angabe des Verkehrs	Einlagen und Rückzahlungen	Ausgezählte Zinsen	Unterschriften der Beamten
fl.	sch.	fl.	sch.
Übertrag	8081 92		
Einzahlung	343 54		Magister Linsen 95
Guthaben	8425 46		
Einzahlung	300 -		Magister Westphal
Guthaben	8725 46		
Zahlung	440 79		Magister Westphal
Guthaben	9166 25		
Einzahlung	183 75		Magister Westphal
Guthaben	9350 00		
Einzahlung	350 -		Magister Westphal
Guthaben	9700 -		
Zahlung	331 08		Magister Westphal
Guthaben	10031 08		
Einzahlung	1000 -		Magister Westphal
Guthaben	11031 08		
Einzahlung	170 30		Magister Linsen
Guthaben	11201 38		
Einzahlung	200 -		Magister Linsen
zu übertragen	11401 38		

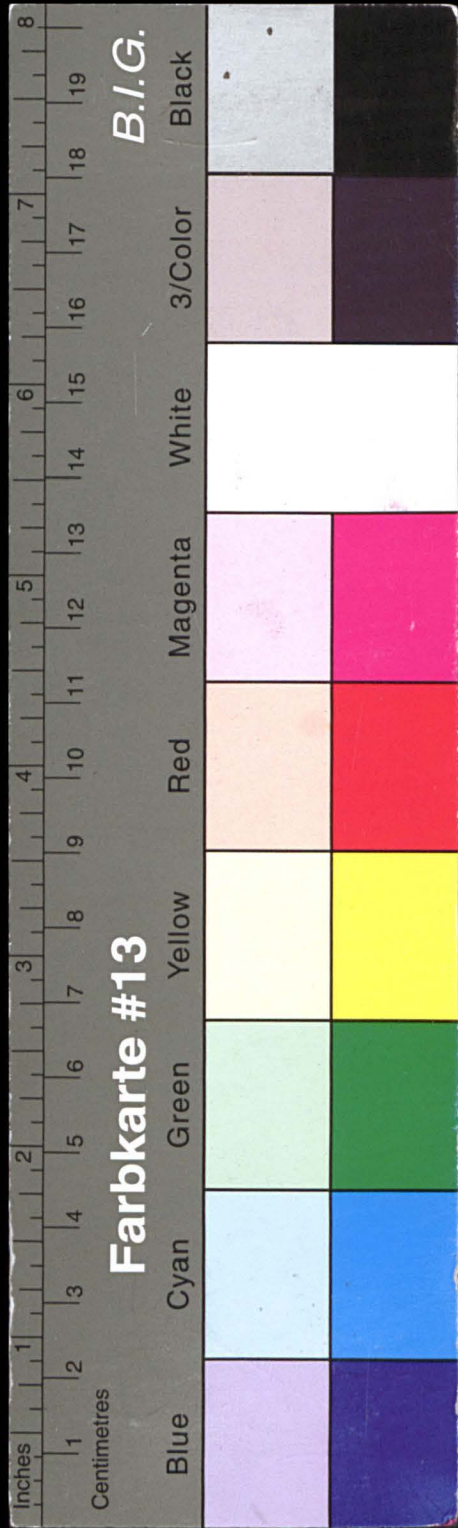

Kreisarchiv Stormarn E103

Gefördert durch die Deutsche Forschungsgemeinschaft (DFG) -
Projektnummer 415708552

Sparbuch № 2562 110469 für

Datum	Tagebuch	Betrag in Buchstaben
Monat Tag	Nr.	
1934		
August 3		dreihundertdreißig Pf.
Nov. 17.		neinhundert Pf.
31. 12. 34		
1935		Zinsen für 1934
Januar 19		Fünfhundert 37 Pf.
Juni 27		Zweihundert Pf.
1. Nov. 1935		Hundertsechzig Pf.
8. Nov. 1935		Neunzig Pf.
31. 12. 35		
1936		Zinsen für 1935
Jan. 4.		Zweihundertfünfzig Pf.
3.		

herrn Herrn Neuphal
Helmholtz

Angabe des Verkehrs	Einlagen und Rückzahlungen	Ausgezählte Zinsen	Unterschriften der Beamten
	M.	S.	
Übertrag	11 401	38	
Einzahlung	373	20	Margolin M. M.
Guthaben	11 774	58	Margolin M. M.
Einzahlung	900	-	Margolin M. M.
Guthaben	12 674	58	Margolin M. M.
Zahlung	399	05	Margolin M. M.
Guthaben	13 073	63	Margolin M. M.
Einzahlung	35	37	Margolin M. M.
Guthaben	13 109	-	Margolin M. M.
Einzahlung	200	-	Margolin M. M.
Guthaben	13 309	-	Margolin M. M.
Einzahlung	110	-	Margolin M. M.
Guthaben	13 419	-	Margolin M. M.
Einzahlung	90	-	Margolin M. M.
Guthaben	13 509	-	Margolin M. M.
Zahlung	592	96	Margolin M. M.
Guthaben	14 051	96	Margolin M. M.
Einzahlung	250	-	Margolin M. M.
zu übertragen	14 301	96	

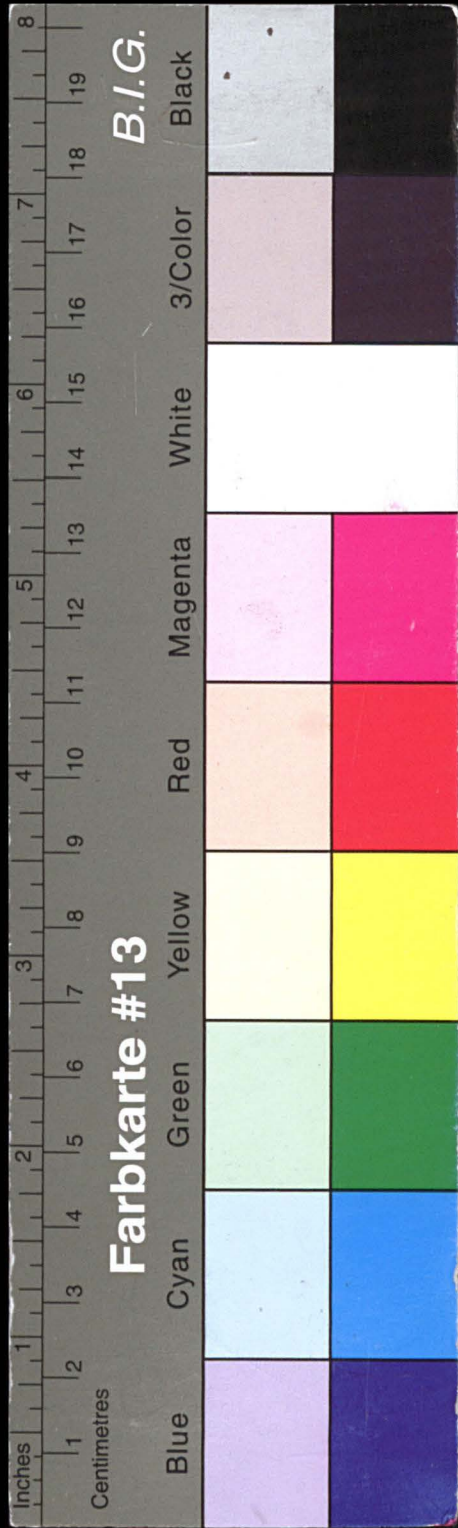

Kreisarchiv Stormarn E103

Gefördert durch die Deutsche Forschungsgemeinschaft (DFG) -
Projektnummer 415708552

Sparbuch № 2562 110469 für			Herrn Hans Westphal Heldhorn			
Datum Monat Tag	Tagebuch №	Betrag in Buchstaben	Angabe des Verkehrs	Einlagen und Rückzahlungen M S	Ausgezählte Zinsen M S	Unterschriften der Beamten
1936.			Übertrag	14 301 96		
Jan. 4.		Einfluss aus d. K.	Einzahlung	700 -		Magistrat
Juni 2.		Einfluss aus d. K.	Guthaben	15 001 96		Magistrat
24. Sep. 1936		Einfluss aus d. K.	Einzahlung	575 -		Magistrat
		Einfluss aus d. K.	Guthaben	15 576 96		Magistrat
Oktober 23		Einfluss aus d. K.	Einzahlung	400 -		Magistrat
		Einfluss aus d. K.	Guthaben	16 046 96		Magistrat
31. 12. 36 1937		Zinsen für 1936	Einzahlung	550 -		Magistrat
		Zinsen für 1936	Guthaben	16 596 96		Magistrat
Juni 11		Tausend Mk.	Einzahlung	593 17		Magistrat
Juli 19		Einfluss aus d. K.	Guthaben	17 190 13		Magistrat
Oktober 13		Tausend Mk.	Einzahlung	1000 -		Magistrat
31. 12. 37 1938		Zinsen für 1937	Guthaben	18 190 13		Magistrat
		Zinsen für 1937	Einzahlung	345 -		Magistrat
		Zinsen für 1937	Guthaben	18 535 13		Magistrat
		Zinsen für 1937	Einzahlung	1000 -		Magistrat
		Zinsen für 1937	Guthaben	19 535 13		Magistrat
		Zinsen für 1937	Einzahlung	727 51		Magistrat
		Zinsen für 1937	zu übertragen	20 262 64		Magistrat

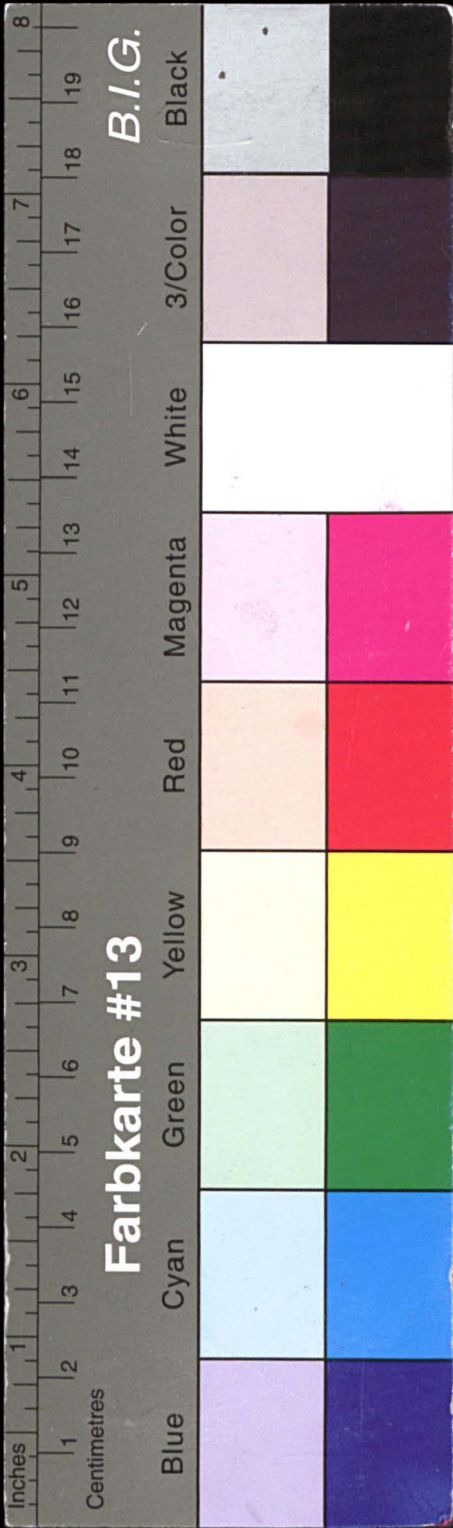

Kreisarchiv Stormarn E103

Gefördert durch die Deutsche Forschungsgemeinschaft (DFG) -
Projektnummer 415708552

Sparbuch № 2562 110469 für			Herrn Willi Weidphal Helmholtz			
Datum Monat Tag	Tagebuch Nr.	Betrag in Buchstaben	Angabe des Verkehrs	Einlagen und Rückzahlungen M S	Ausgezählte Zinsen M S	Unterschriften der Beamten
192			Übertrag	20 262 64		
Sept. 21		Fünfzig M	Rückzahlung	50 -		Mägeln 11.11.1920
			Guthaben	20 212 64		
31.12.38 1938		Zinsen für 1938	Zahlung	8 09 43		Mägeln 11.11.1938
			Guthaben	21 022 07		
16. Okt. 1939		Kündigungsscheinungsgeld 107,50	Rückzahlung	126 50		Mägeln Mägeln
			Guthaben	20 895 57		
31.12.39 1939		Zinsen für 1939	Rückzahlung	838 57		Mägeln Mägeln
			Guthaben	21 733 84		
17. Jan. 1940		Kündigungsscheinungsgeld 107,50	Rückzahlung	100 -		Mägeln Mägeln
			Guthaben	21 833 84		
23. März 1940		helf 20,100 M	Rückzahlung	11 25		Mägeln Mägeln
			Guthaben	21 822 89		
29. März 1940		Zinsrückzahlung M	Rückzahlung	200 -		Mägeln Mägeln
			Guthaben	22 022 89		
17. Mai 1940		helf 20,100 M (Tina Jägerndorf)	Rückzahlung	11 25		Mägeln Mägeln
			Guthaben	22 011 64		
5. Juli 1940		Kündigungsscheinungsgeld	Rückzahlung	350 -		Mägeln Mägeln
			zu übertragen	22 361 64		

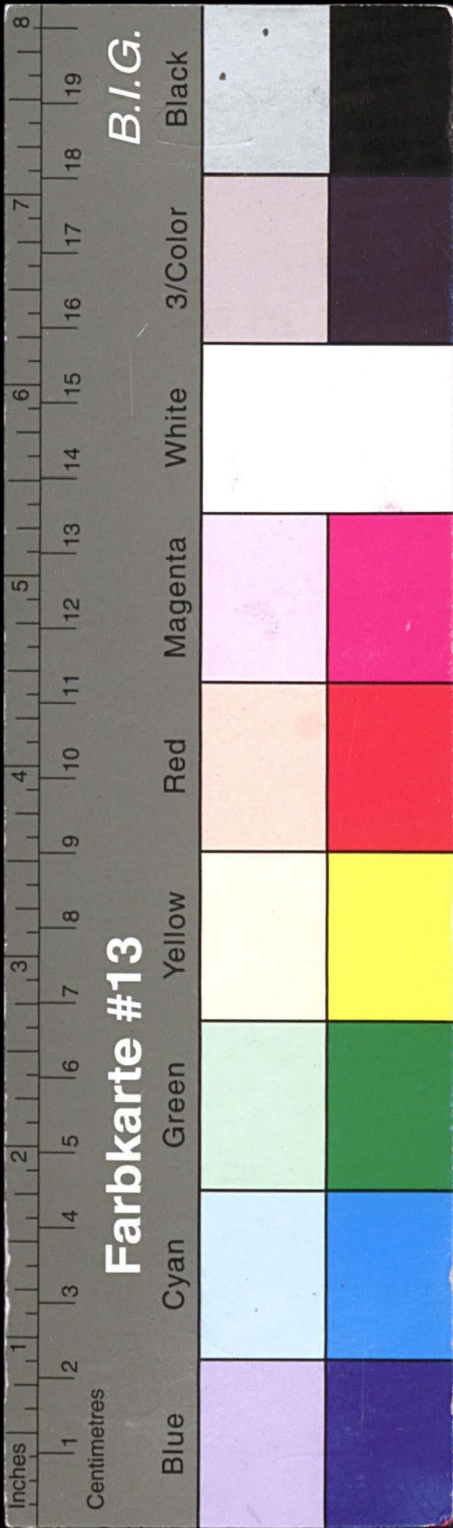

Kreisarchiv Stormarn E103

Gefördert durch die Deutsche Forschungsgemeinschaft (DFG) -
Projektnummer 415708552

Sparbuch № 2562 110469 für			Herrn Hans Westphal Helmholtz			
Datum Monat Tag	Tagebuch Nr.	Betrag in Buchstaben	Angabe des Verkehrs	Einlagen und Rückzahlungen M S	Ausgezahlte Zinsen M S	Unterschriften der Beamten
192			Übertrag	22361 64		
14. Aug. 1940		helf 25.00 Erika Jägerndorf	Rückzahlung	11 25		Kagelin Kagelin
23. Sep. 1940		hundert M	Guthaben	22350 39		
31. 12. 40			Rückzahlung	100 -		Kagelin Kagelin
1941		Zinsen für 1940	Guthaben	22250 39		
		dreizehn	zahlung	880 55		Kagelin Kagelin
31. Jan. 1941		88 75/100 M. Erika Jägerndorf	Guthaben	23130 94		
14. Feb. 1941		zweihundertfünfzig M	Rückzahlung	13 75		Kagelin Kagelin
7. März 1941		M. Dreißig	Guthaben	23144 19		
28. März 1941		M. Hundstücken	Rückzahlung	250 -		Kagelin Kagelin
			Guthaben	23367 19		Kagelin Kagelin
			Rückzahlung	30 -		Kagelin Kagelin
			Guthaben	23357 19		Kagelin Kagelin
			Rückzahlung	190 -		Kagelin Kagelin
			Guthaben	23527 19		Kagelin Kagelin
10. Mai 1941		hundert 7.00	Rückzahlung	13 75		Kagelin Kagelin
31. Okt. 1941		hundert M	Guthaben	23513 44		
			Rückzahlung	100 -		Kagelin Kagelin
			zu übertragen	23613 44		

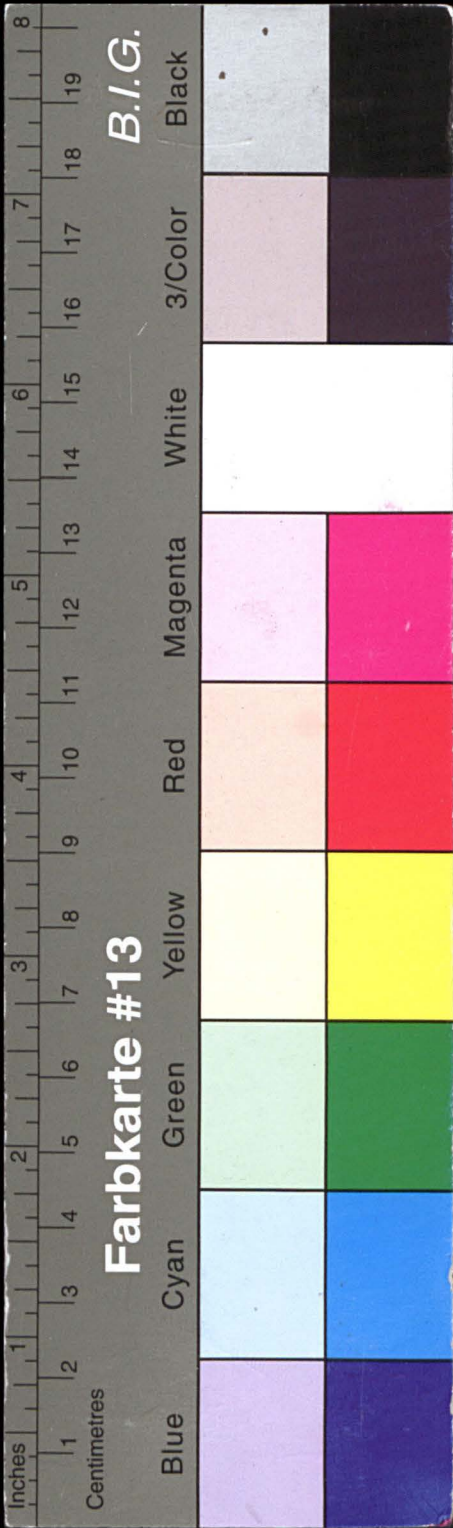

Kreisarchiv Stormarn E103

Gefördert durch die Deutsche Forschungsgemeinschaft (DFG) -
Projektnummer 415708552

Sparbuch № 2562 110469 für			Herrn Willi Westphal Helmholtz			
Datum Monat Tag	Tagebuch Nr.	Betrag in Buchstaben	Angabe des Verkehrs	Einlagen und Rückzahlungen M S	Ausgezählte Zinsen M S	Unterschriften der Beamten
192			Übertrag	23613 44		
	31. 12. 41 1942	Zinsen für 1941	Zahlung	830 61		Kägelin Kägelin
30. Jan. 1942		Zweihundertachtzig M	Guthaben	24444 05		Kägelin Kägelin
			Zahlung	280 -		Kägelin Kägelin
29. April 1942		Zweihundertachtundachtzig M	Guthaben	24724 05		Kägelin Kägelin
			Zahlung	276 70		Kägelin Kägelin
15. Juni 1942		hundert und vierzig Reich	Guthaben	25000 75		Kägelin Kägelin
			Zahlung	140 -		Kägelin Kägelin
10. Dez. 1942		hundertsechzig M	Guthaben	25140 15		Kägelin Kägelin
			Zahlung	160 -		Kägelin Kägelin
31. 12. 42 1943		Zinsen für 1942	Guthaben	25300 15		Kägelin Kägelin
			Zahlung	810 41		Kägelin Kägelin
31. 12. 43 1944		Zinsen für 1943	Guthaben	26110 56		Kägelin Kägelin
			Zahlung	848 57		Kägelin Kägelin
		Zinsen für 1944	Guthaben	26959 13		Kägelin Kägelin
			Zahlung	876 16		Kägelin Kägelin
31. Mai 1948		Zinsen für 1947 und 1948	Guthaben	27825 79		Kägelin Kägelin
			Zahlung	1225 50		Kägelin Kägelin
			zu übertragen	26149 79		Kägelin Kägelin

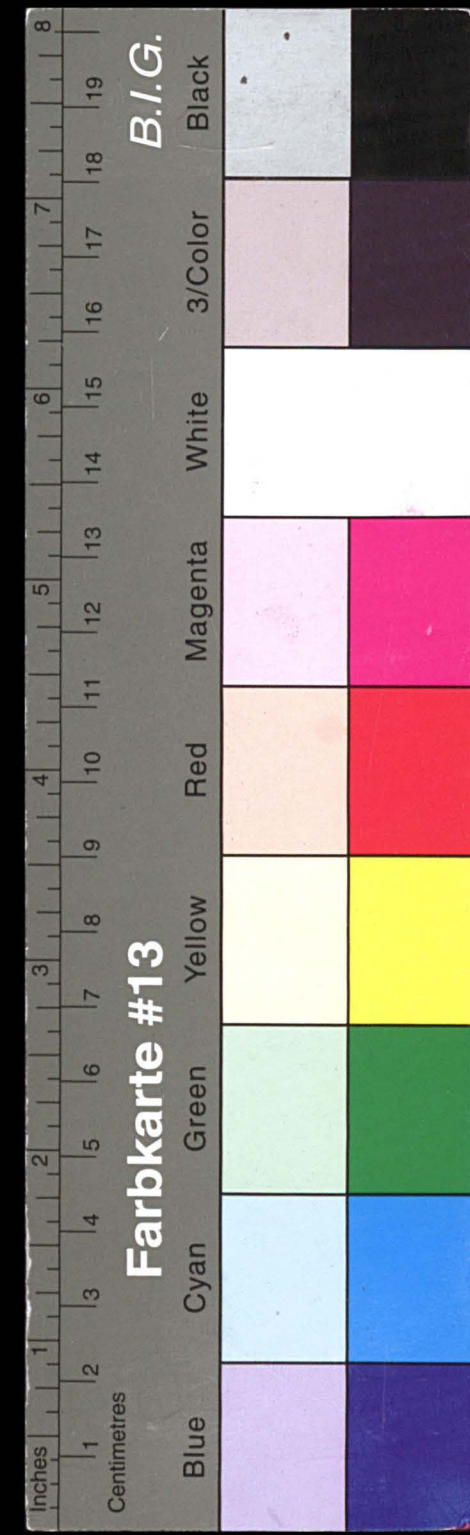

Kreisarchiv Stormarn E103

Gefördert durch die Deutsche Forschungsgemeinschaft (DFG) -
Projektnummer 415708552

[illegible]

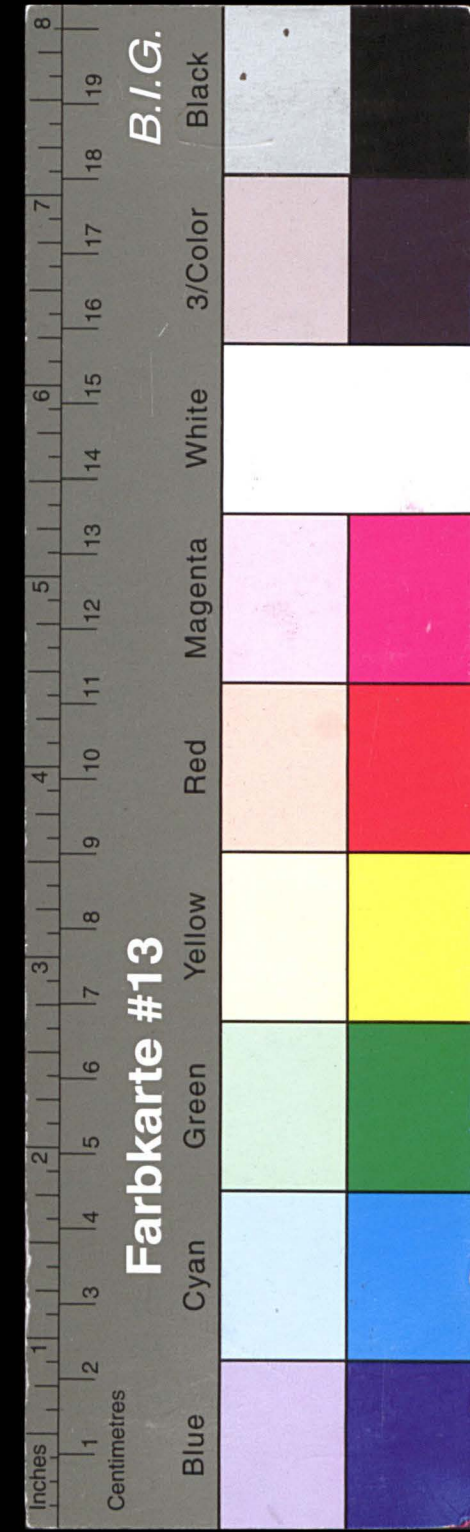

Kreisarchiv Stormarn E103

Gefördert durch die Deutsche Forschungsgemeinschaft (DFG) -
Projektnummer 415708552

[illegible]

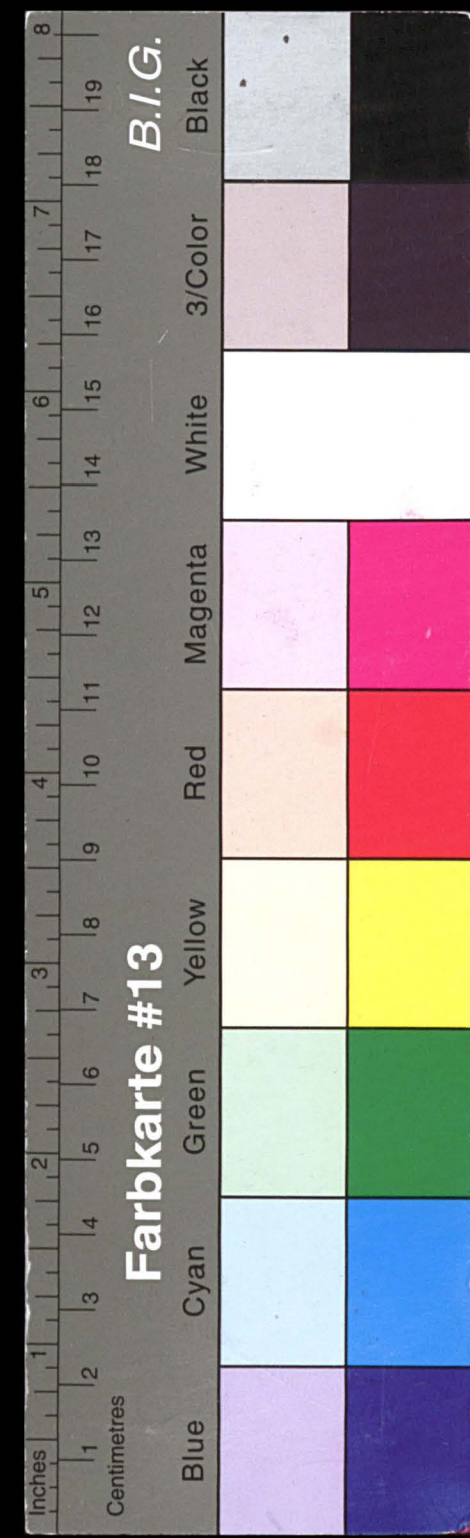

Kreisarchiv Stormarn E103

Gefördert durch die Deutsche Forschungsgemeinschaft (DFG) -
Projektnummer 415708552

[illegible]

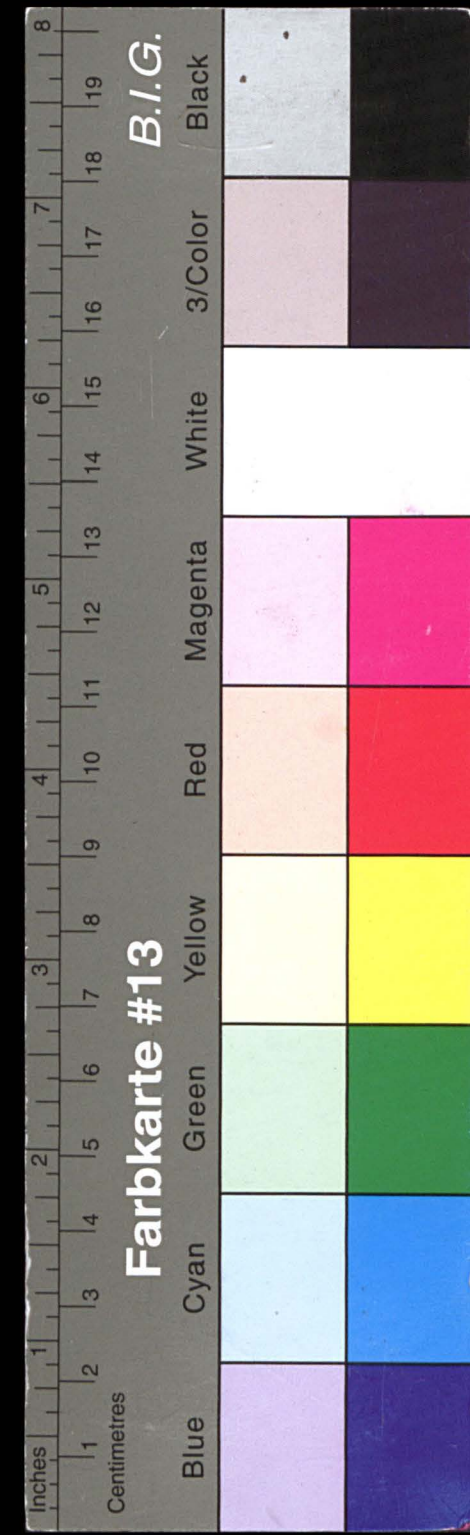

Kreisarchiv Stormarn E103

Gefördert durch die Deutsche Forschungsgemeinschaft (DFG) -
Projektnummer 415708552

[illegible]

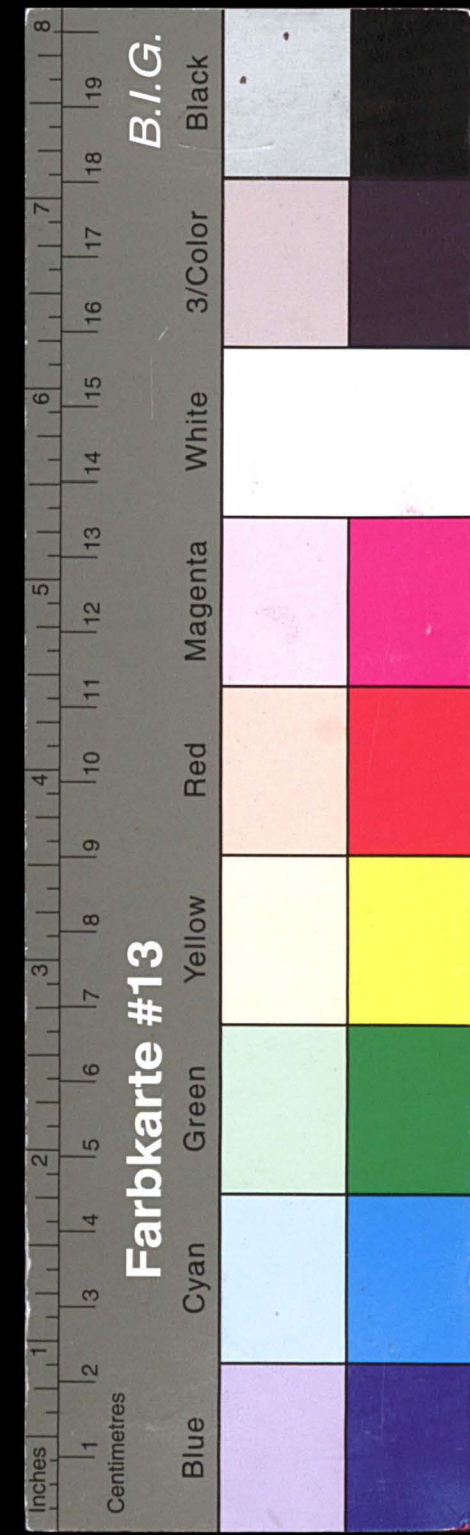

Kreisarchiv Stormarn E103

Gefördert durch die Deutsche Forschungsgemeinschaft (DFG) -
Projektnummer 415708552

[illegible]

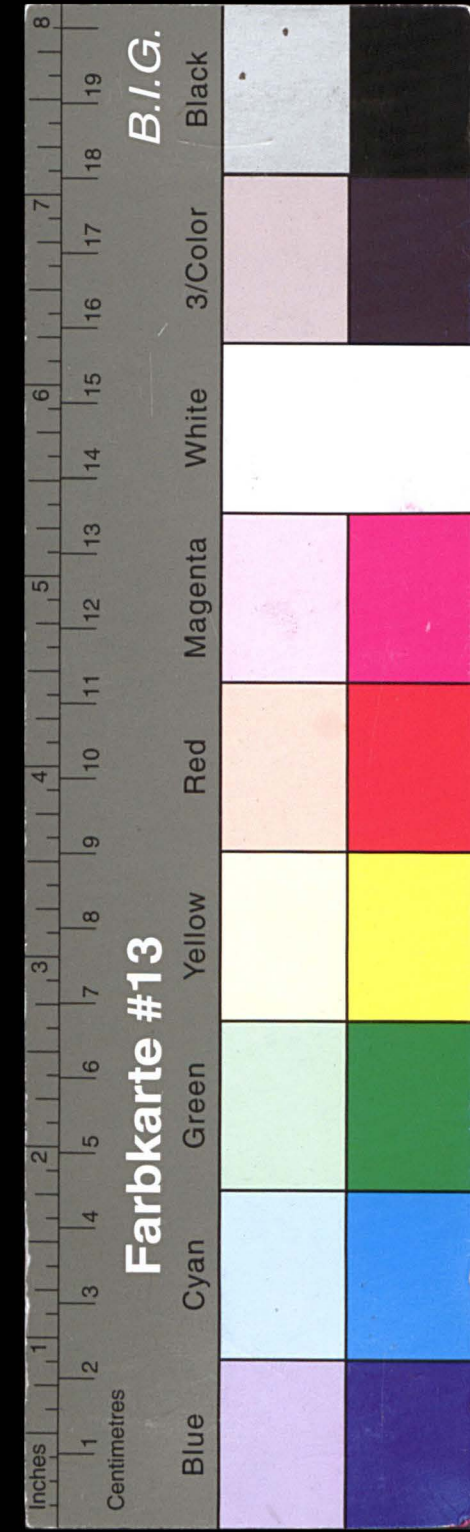

Kreisarchiv Stormarn E103

Gefördert durch die Deutsche Forschungsgemeinschaft (DFG) -
Projektnummer 415708552

[illegible]

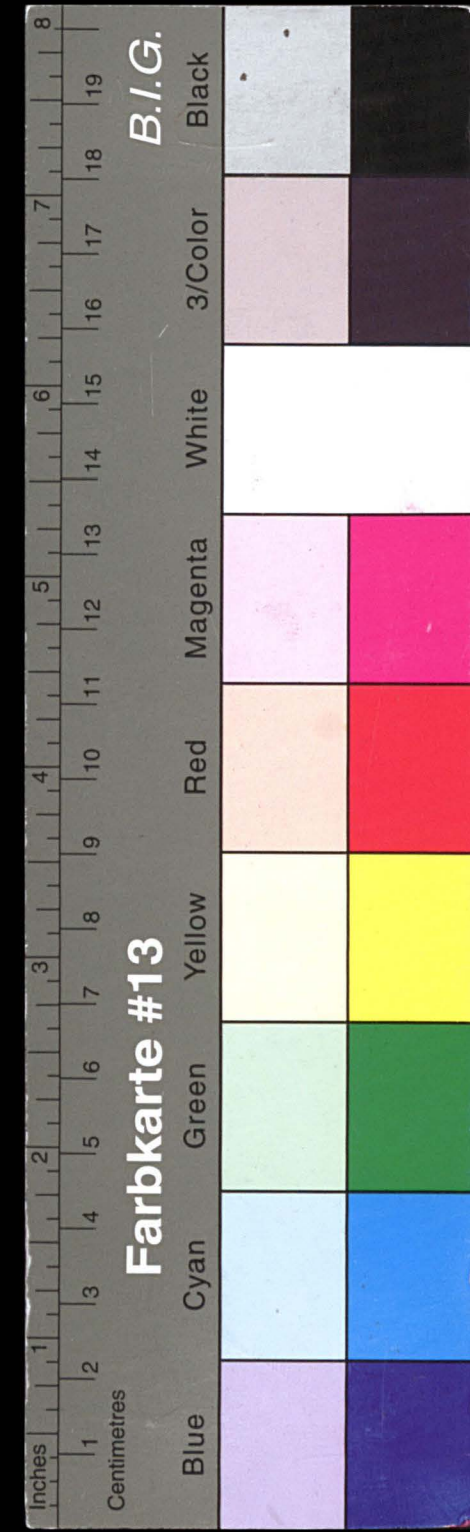

Kreisarchiv Stormarn E103

Gefördert durch die Deutsche Forschungsgemeinschaft (DFG) -
Projektnummer 415708552

[illegible]

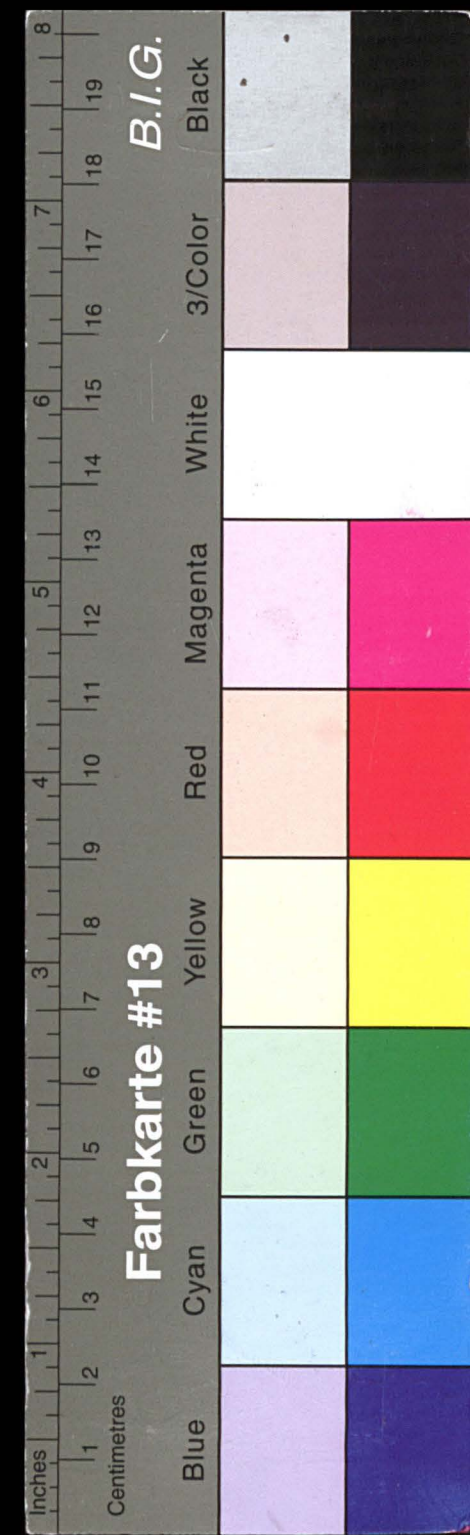

Kreisarchiv Stormarn E103

Gefördert durch die Deutsche Forschungsgemeinschaft (DFG) -
Projektnummer 415708552

[illegible]

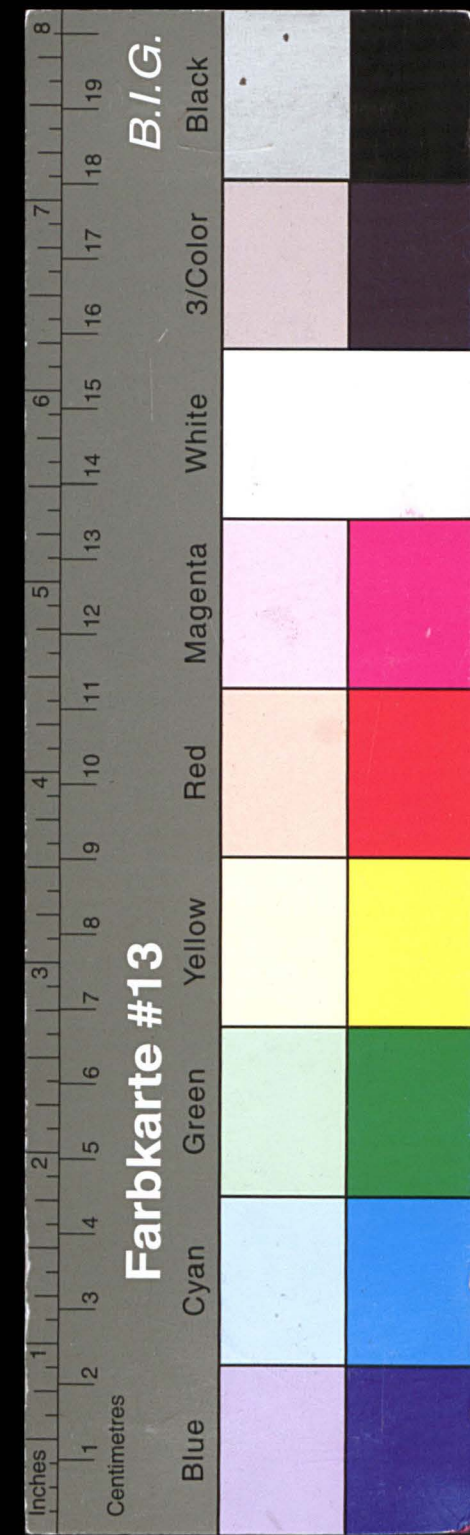

Kreisarchiv Stormarn E103

Gefördert durch die Deutsche Forschungsgemeinschaft (DFG) -
Projektnummer 415708552

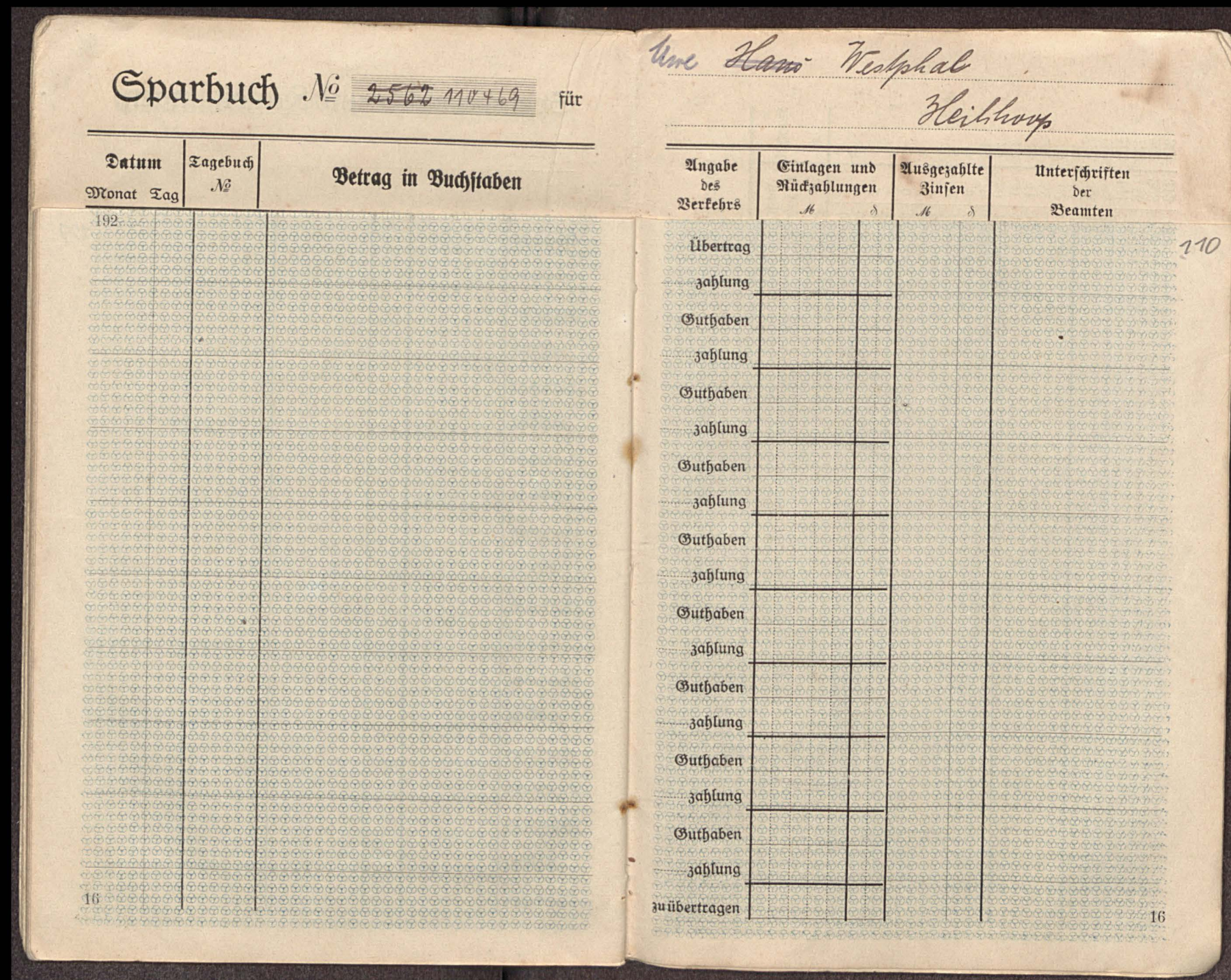

Sparbuch No 2562 110469 für

[illegible]

unc Hans Weiphal
Heilhoys

[illegible]

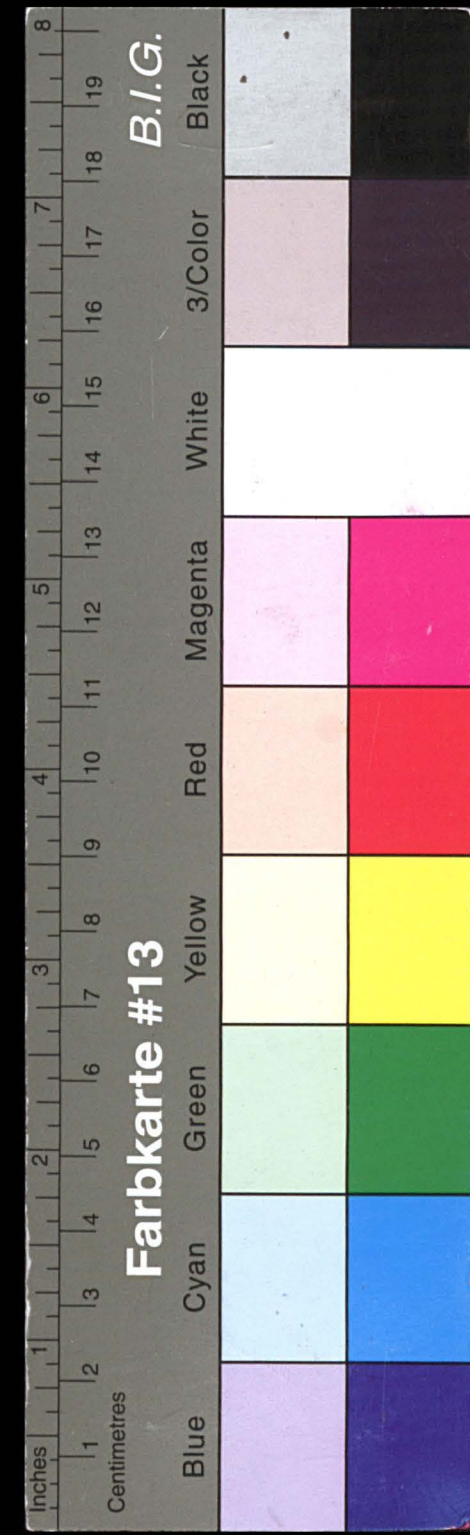

Kreisarchiv Stormarn E103

Gefördert durch die Deutsche Forschungsgemeinschaft (DFG) -
Projektnummer 415708552

[illegible]



Kreisarchiv Stormarn E103

Gefördert durch die Deutsche Forschungsgemeinschaft (DFG) -
Projektnummer 415708552

kapitel	nach	nach	nach	nach	nach	nach	nach	nach	nach	nach
1 Gdbr	2 Gdbrn	3 Gdbrn	4 Gdbrn	5 Gdbrn	6 Gdbrn	7 Gdbrn	8 Gdbrn	9 Gdbrn	10 Gdbrn	
№	№	№	№	№	№	№	№	№	№	№
1	04	08	12	12	20	1	2	2	36	40
2	08	16	24	36	40	24	26	64	72	84
3	12	24	36	48	60	3	3	84	84	96
4	16	32	48	60	80	4	5	12	3	52
5	20	40	60	80	—	6	6	16	5	68
6	24	48	72	96	20	7	7	24	6	84
7	28	56	84	120	44	8	8	32	8	96
8	32	64	96	128	48	10	10	40	9	108
9	36	72	108	144	52	11	11	48	10	120
10	40	80	120	160	56	12	12	56	11	132
11	44	88	132	176	60	13	13	64	12	144
12	48	96	144	192	64	15	15	72	13	156
13	52	104	156	208	68	16	16	80	14	168
14	56	112	168	224	72	18	18	88	15	180
15	60	120	180	240	76	20	20	96	16	192
16	64	128	192	256	80	24	24	104	17	204
17	68	136	208	272	84	28	28	112	18	216
18	72	144	216	288	88	32	32	120	19	228
19	76	152	224	304	92	36	36	128	20	240
20	80	160	240	320	96	40	40	136	21	252
21	84	168	256	336	100	44	44	144	22	264
22	88	176	272	352	104	48	48	152	23	276
23	92	184	288	368	108	52	52	160	24	288
24	96	192	304	384	112	56	56	168	25	300
25	100	200	320	400	116	60	60	176	26	312
26	104	208	336	416	120	64	64	184	27	324
27	108	216	352	432	124	68	68	192	28	336
28	112	224	368	448	128	72	72	200	29	348
29	116	232	384	464	132	76	76	208	30	360
30	120	240	400	480	136	80	80	216	31	372
31	124	248	416	496	140	84	84	224	32	384
32	128	256	432	512	144	88	88	232	33	396
33	132	264	448	528	148	92	92	240	34	408
34	136	272	464	544	152	96	96	248	35	420
35	140	280	480	560	156	100	100	256	36	432
36	144	288	496	576	160	104	104	264	37	444
37	148	296	512	592	164	108	108	272	38	456
38	152	304	528	608	168	112	112	280	39	468
39	156	312	544	624	172	116	116	288	40	480
40	160	320	560	640	176	120	120	296	41	492
41	164	328	576	656	180	124	124	304	42	504
42	168	336	592	672	184	128	128	312	43	516
43	172	344	608	688	188	132	132	320	44	528
44	176	352	624	704	192	136	136	328	45	540
45	180	360	640							

Berechnungs-Tabelle
über die Zinsen und Zinseszinsen während eines Zeitraumes von 10 Jahren
zu einem Einsteife von 4 Prozent.

Berechnungs = Tabelle

Auszug aus den Satzungen.

Geschäftsbetrieb.

§ 17.

Einlagen.

Die Sparkasse nimmt Kapital-Einlagen in Beträgen von mindestens 1 Mark in Verzinsung, kann jedoch bei Beträgen über 3000 Mark die Annahme ganz oder teilweise verweigern, ohne zur Angabe von Gründen verpflichtet zu sein.

§ 18.

Sparbücher.

Jeder Einleger erhält ein mit einem Auszug aus der Sitzung versehenes Sparbuch. Dasselbe wird unter der fortlaufenden Nummer des Hauptbuches ausgeteilt und auf dem Titelsblatt von dem Vorsitzenden oder dessen Stellvertreter, einem Mitgliede des Vorstandes und dem Rechnungsführer oder dessen Stellvertreter unter Verfüßung des Sparkastensiegels vollzogen. Der Name des Einlegers wird in dem Hauptbuche und im Sparbuche vermerkt. Den Sparbüchern ist eine Tabelle beizufügen, welche ersehen läßt, welchen Betrag jede Einlage von 1 Mark bis 100 Mark in jedem der nächsten 10 Jahre unter Zinszurechnung der Zinsen und Zinseszinsen nach dem festgestellten Zinsfuß erreicht.

§ 19.

Führung der Sparbücher.

In den Späbüchern und den Konten des Hauptbuches werden alle Einzahlungen und alle Rückzahlungen sowie der Betrag der gutgeschriebenen Zinsen vermehrt. Zu diesem Zwecke sind die Spärbücher bei jeder Ein- und Auszahlung vorzulegen. Eintragungen in die Spärbücher sind für die Sparte nur verbindlich, wenn sie vom Rechnungsführer und vom dem Gegenrechnungsführer bzw. von ihren Stellvertretern vollzogen sind. Es ist Sache des Einlegers, die Unterschriften zu erwirken. Bei völliger Rückzahlung der Einlage hat der Sparer das Spärbuch zu quittieren und alles Belag zurückzugeben, die Rückgabe gilt als Quittung über den ganzen aus dem Buche sich ergebenden Betrag.

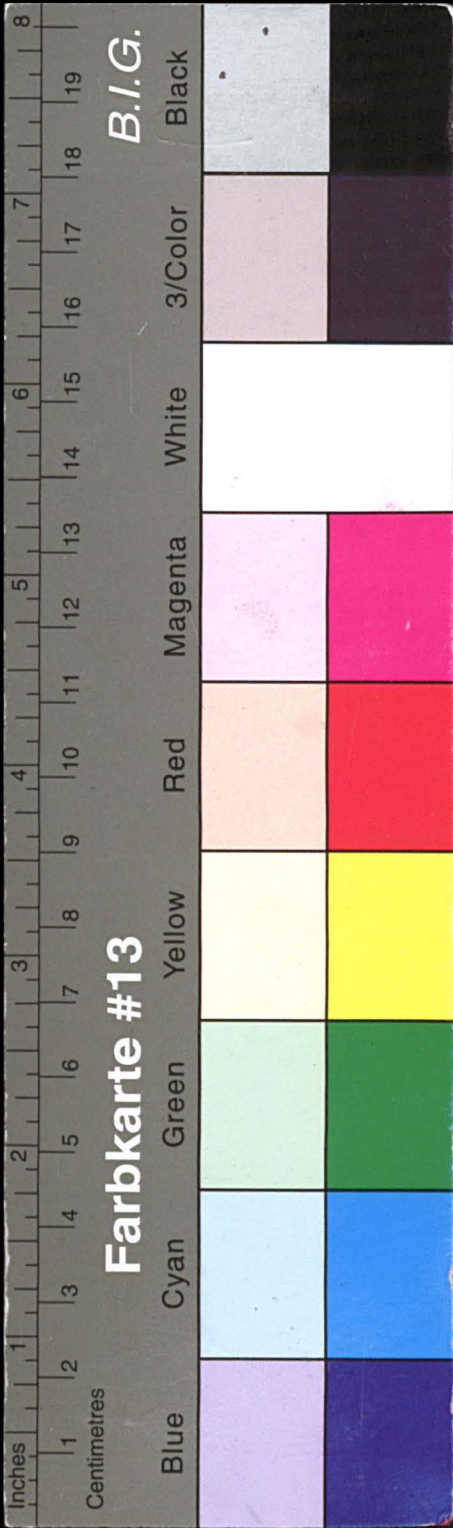

Kreisarchiv Stormarn E103

Gefördert durch die Deutsche Forschungsgemeinschaft (DFG) -
Projektnummer 415708552

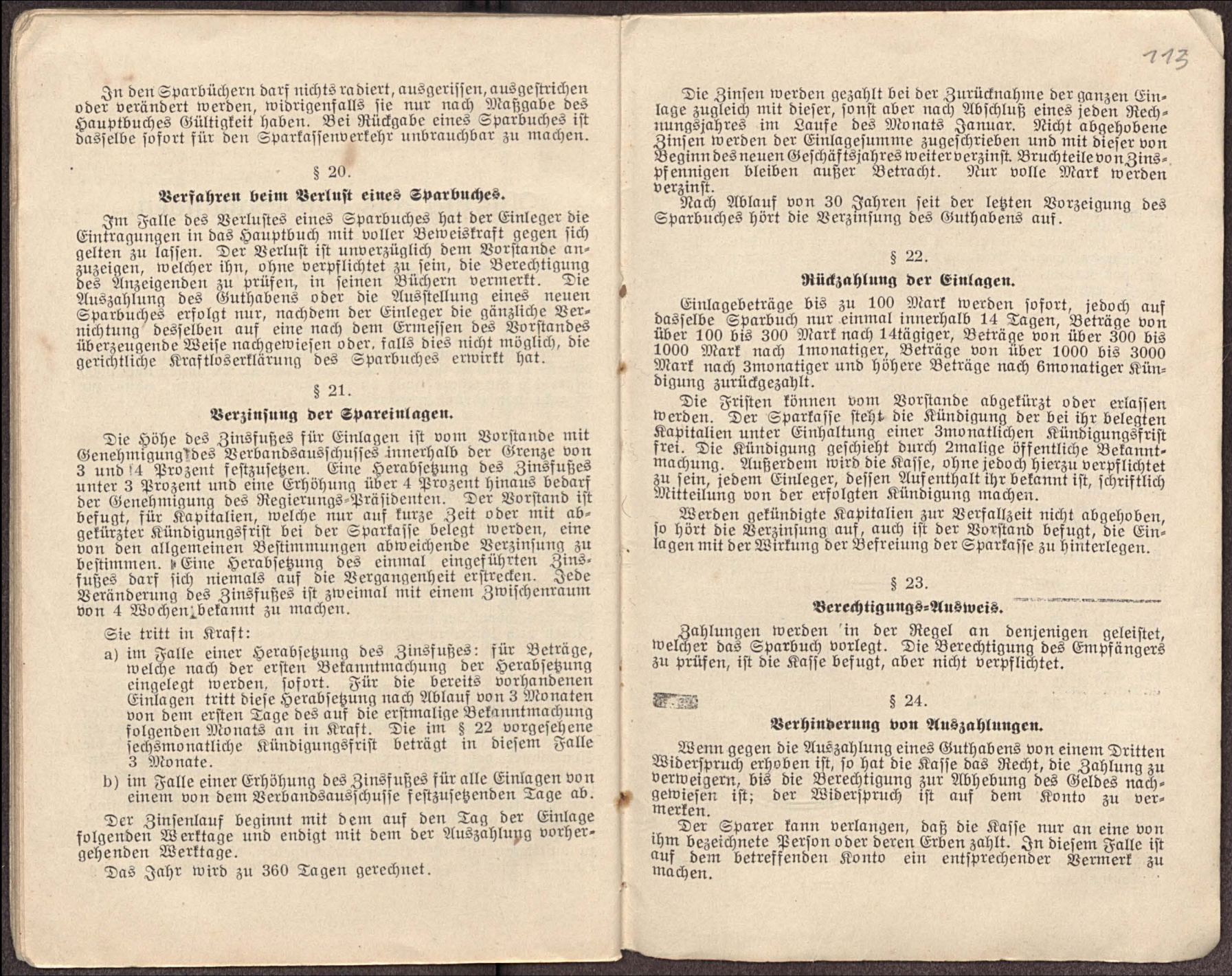

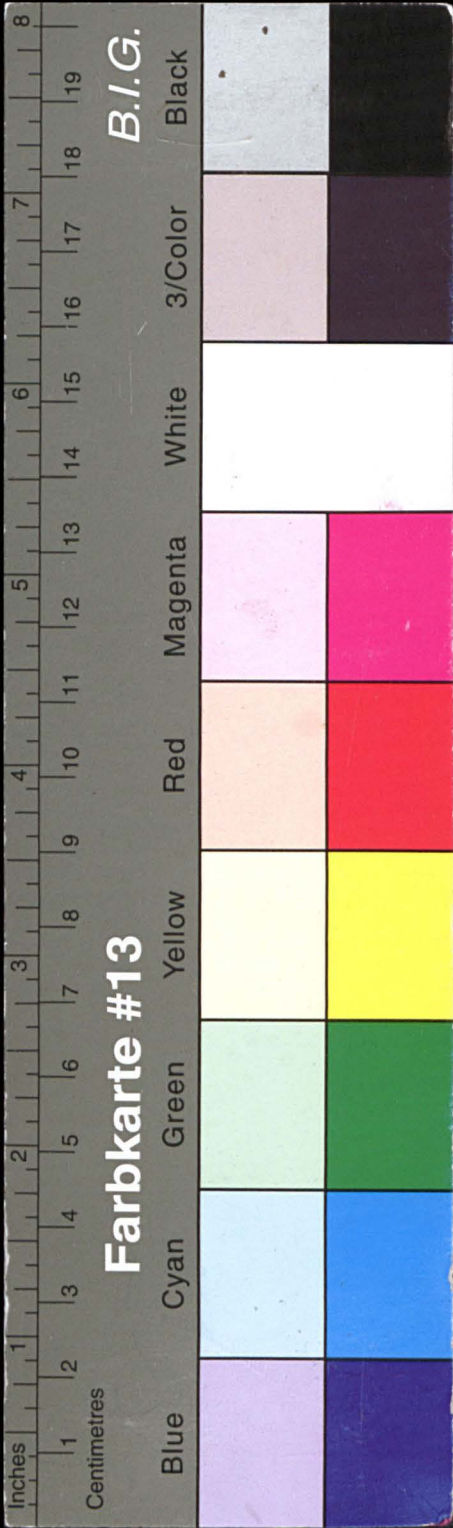

Kreisarchiv Stormarn E103

Gefördert durch die Deutsche Forschungsgemeinschaft (DFG) -
Projektnummer 415708552

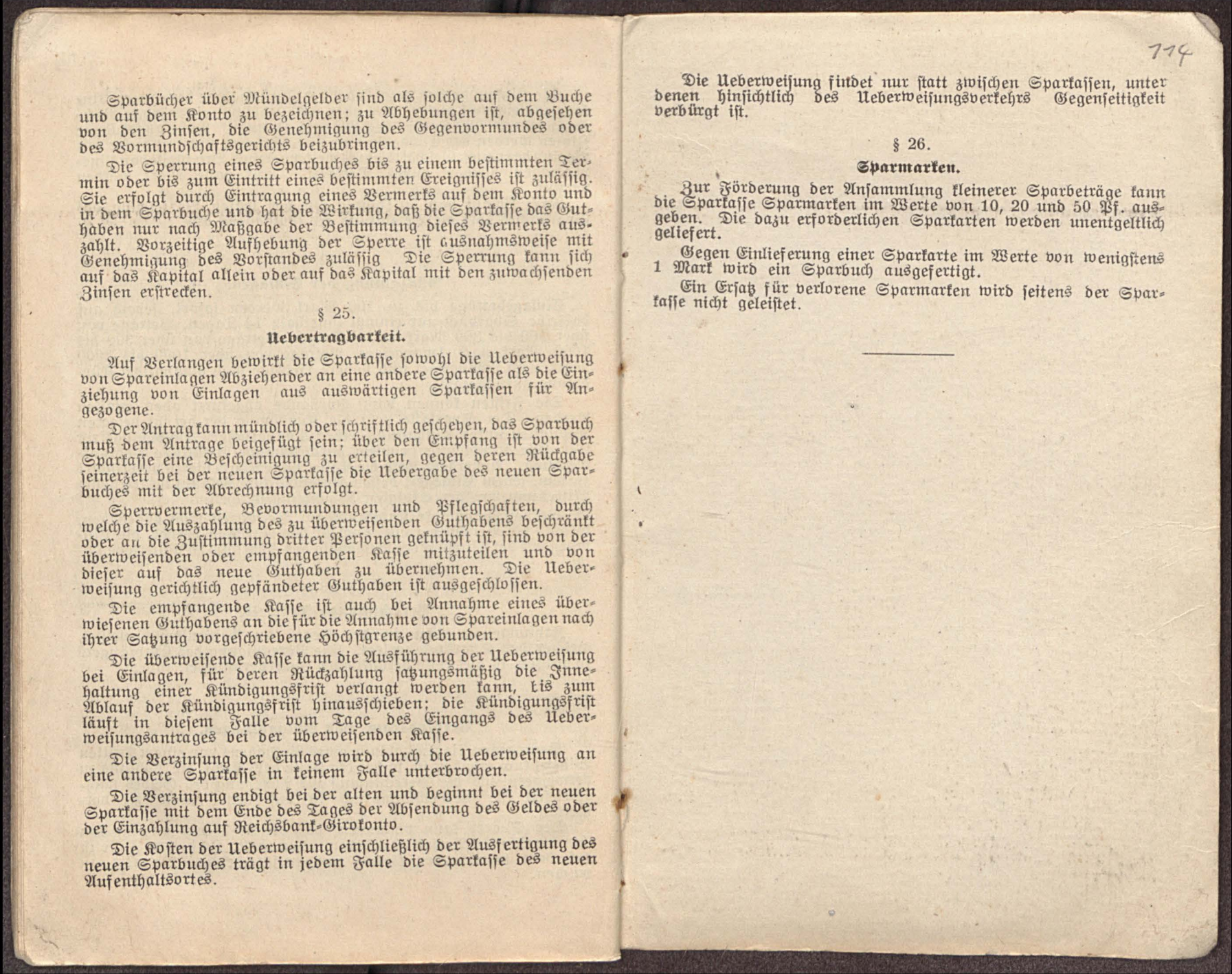

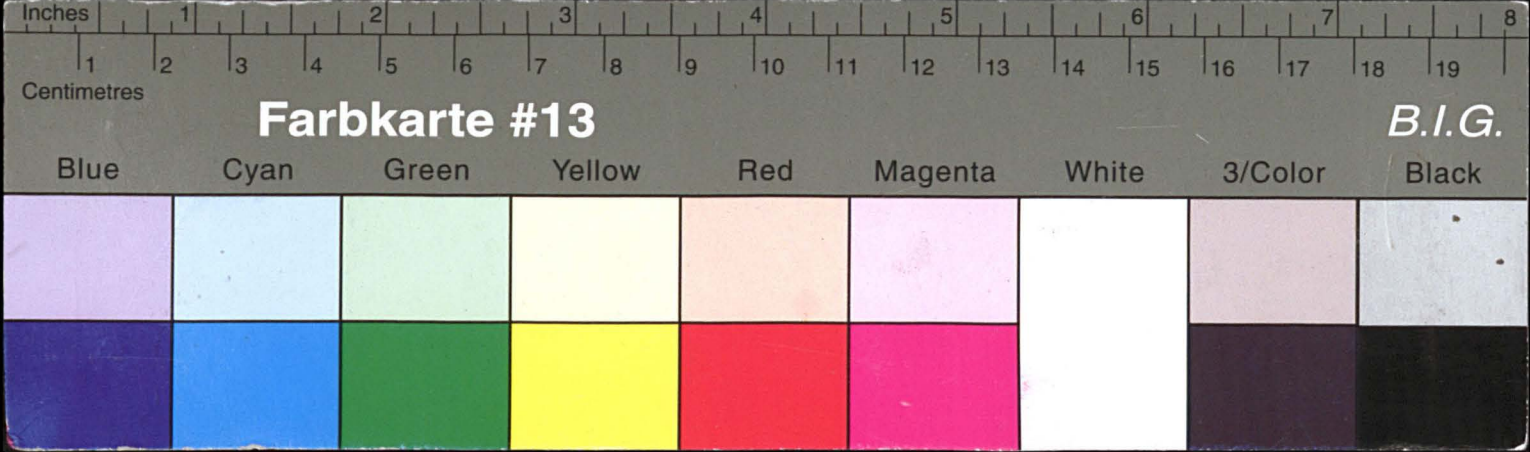

Kreisarchiv Stormarn E103

Gefördert durch die Deutsche Forschungsgemeinschaft (DFG) -
Projektnummer 415708552

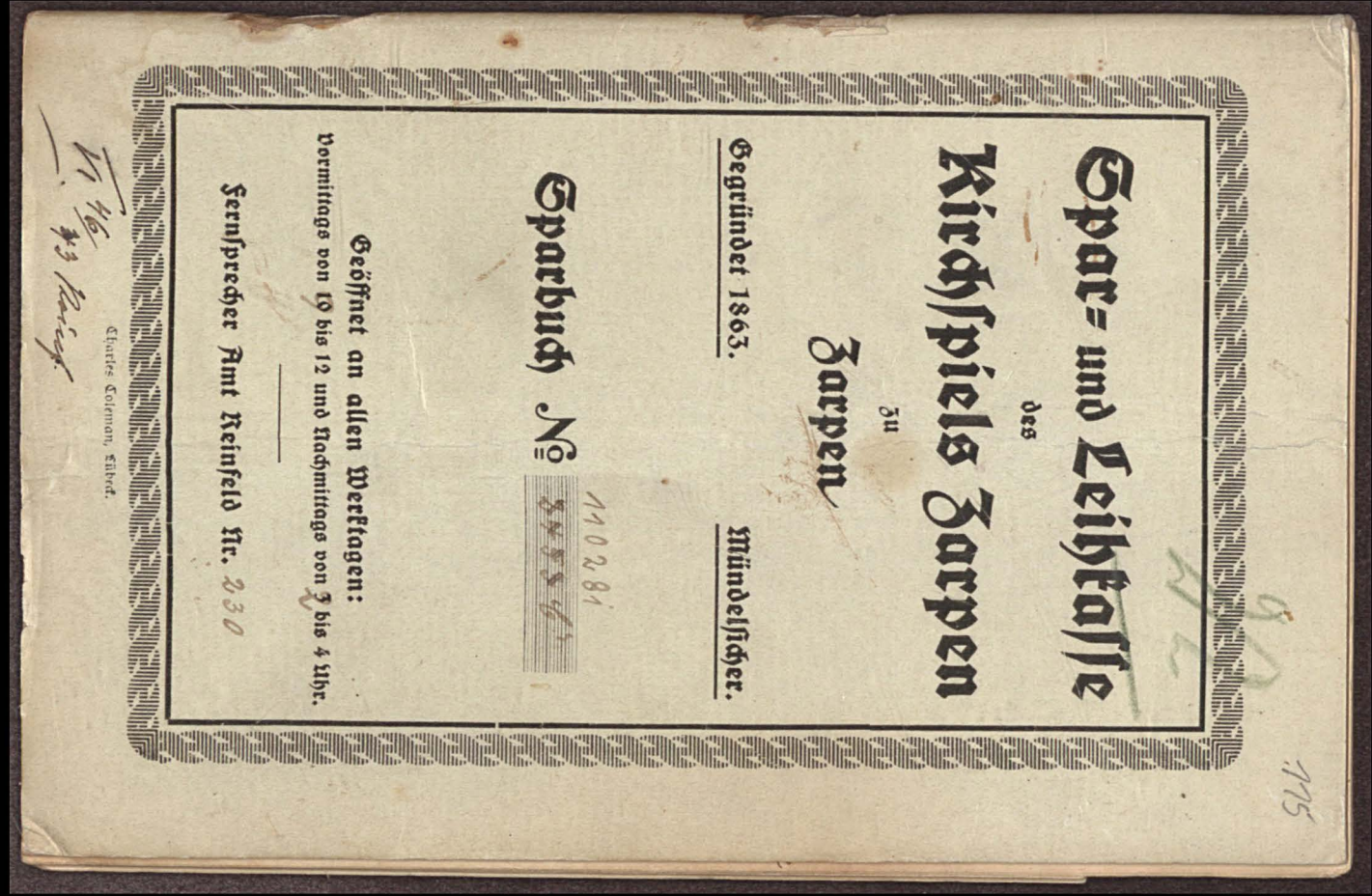



Kreisarchiv Stormarn E103

Gefördert durch die Deutsche Forschungsgemeinschaft (DFG) -
Projektnummer 415708552

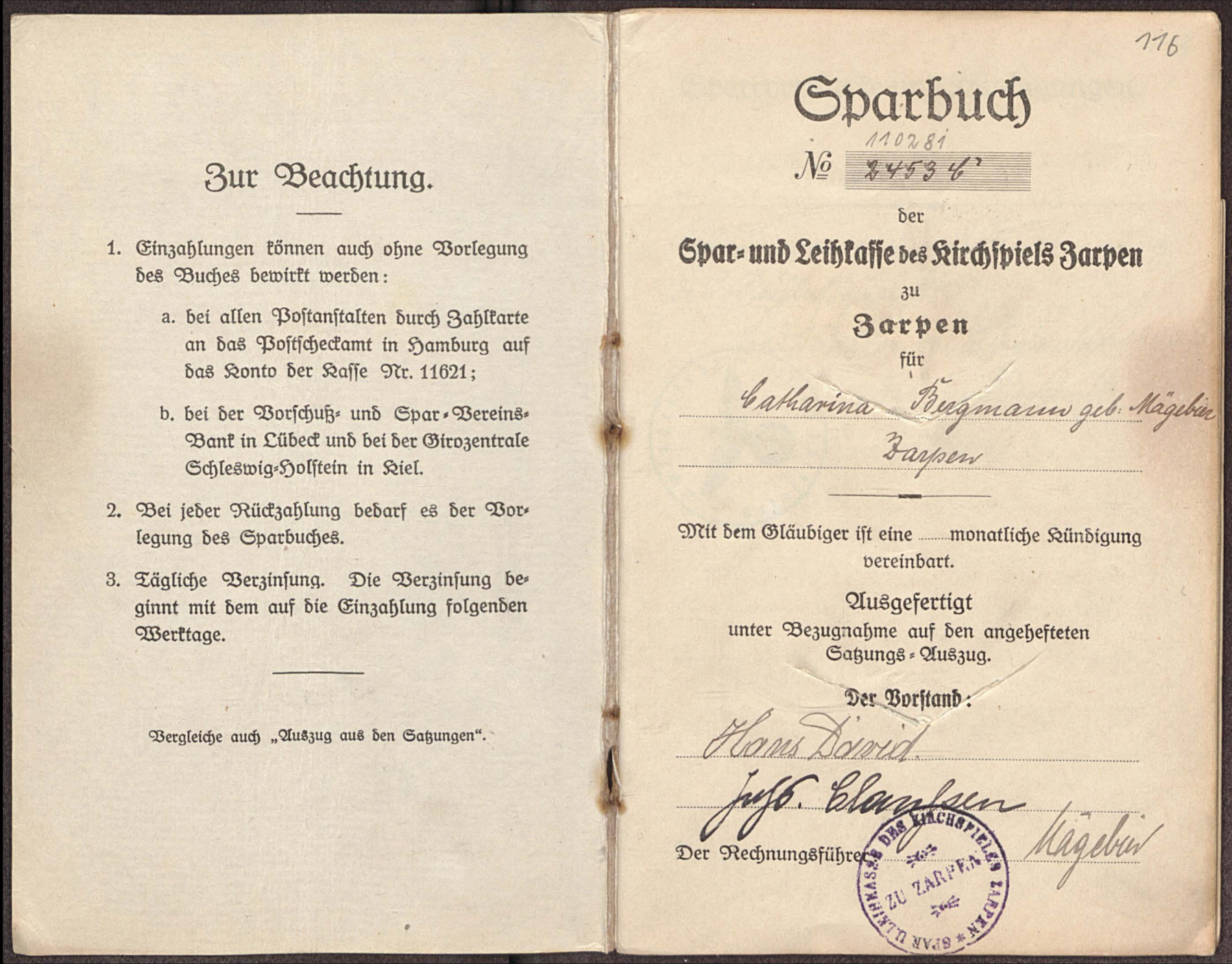

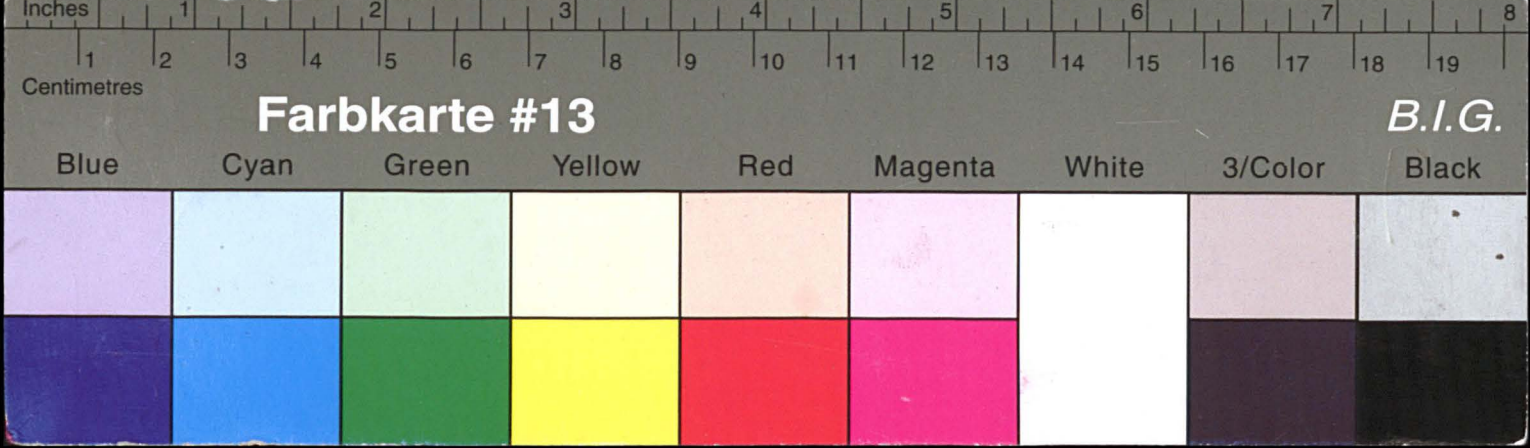

Kreisarchiv Stormarn E103

Gefördert durch die Deutsche Forschungsgemeinschaft (DFG) -
Projektnummer 415708552

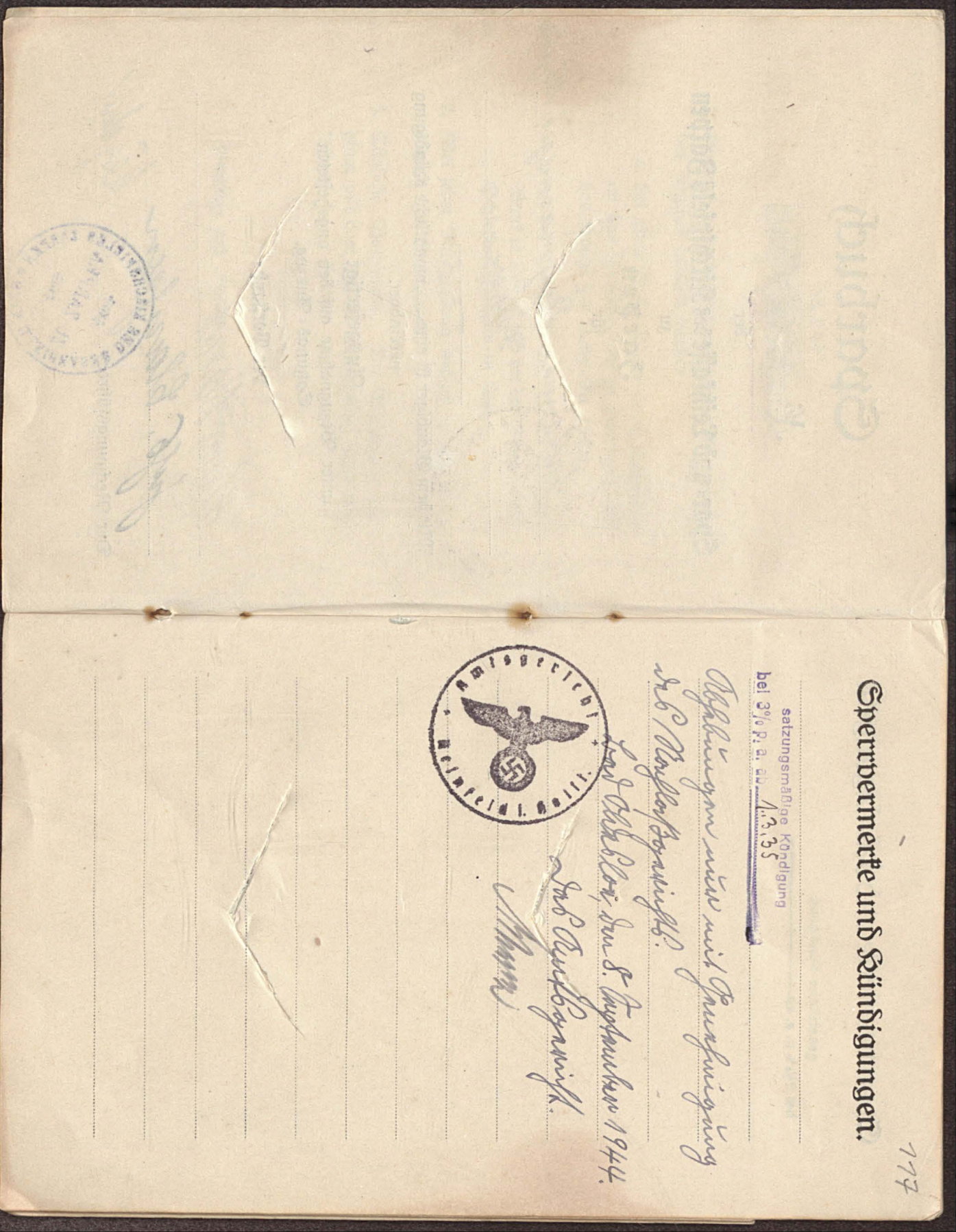

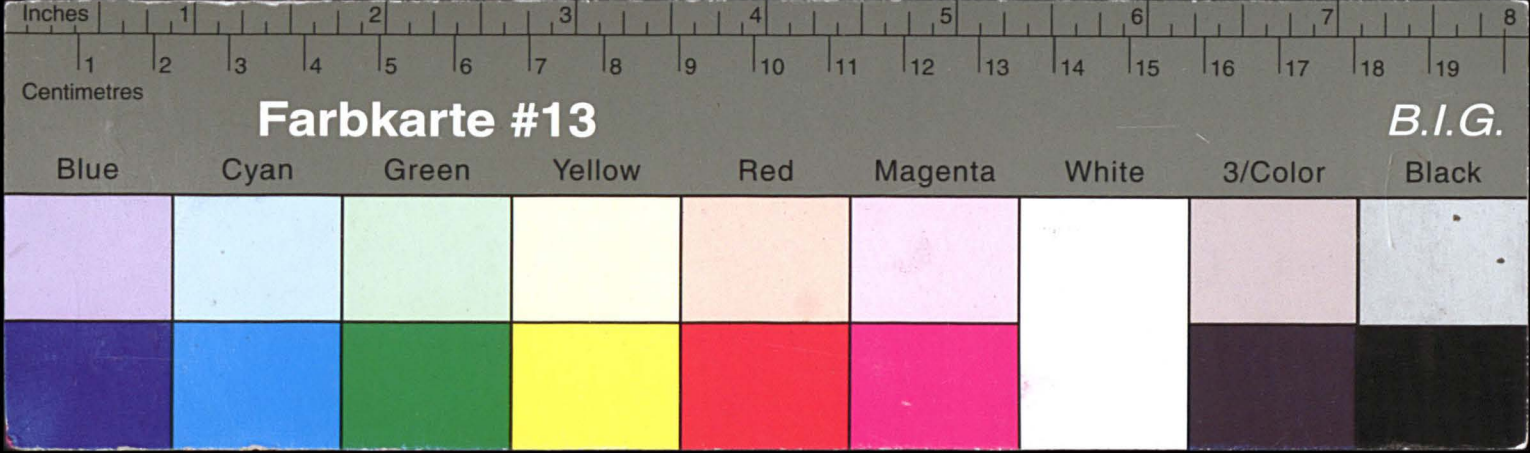

Kreisarchiv Stormarn E103

Gefördert durch die Deutsche Forschungsgemeinschaft (DFG) -
Projektnummer 415708552

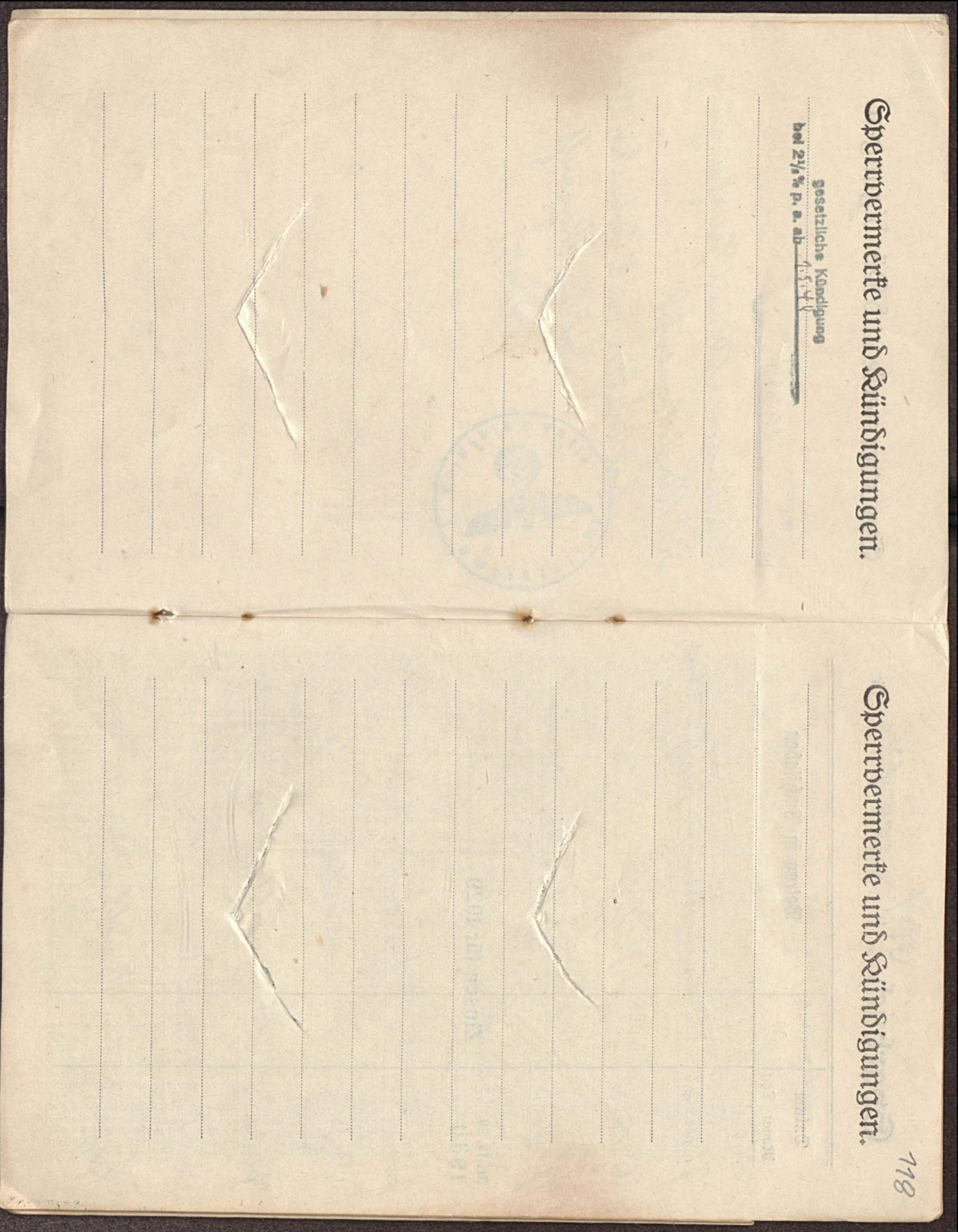

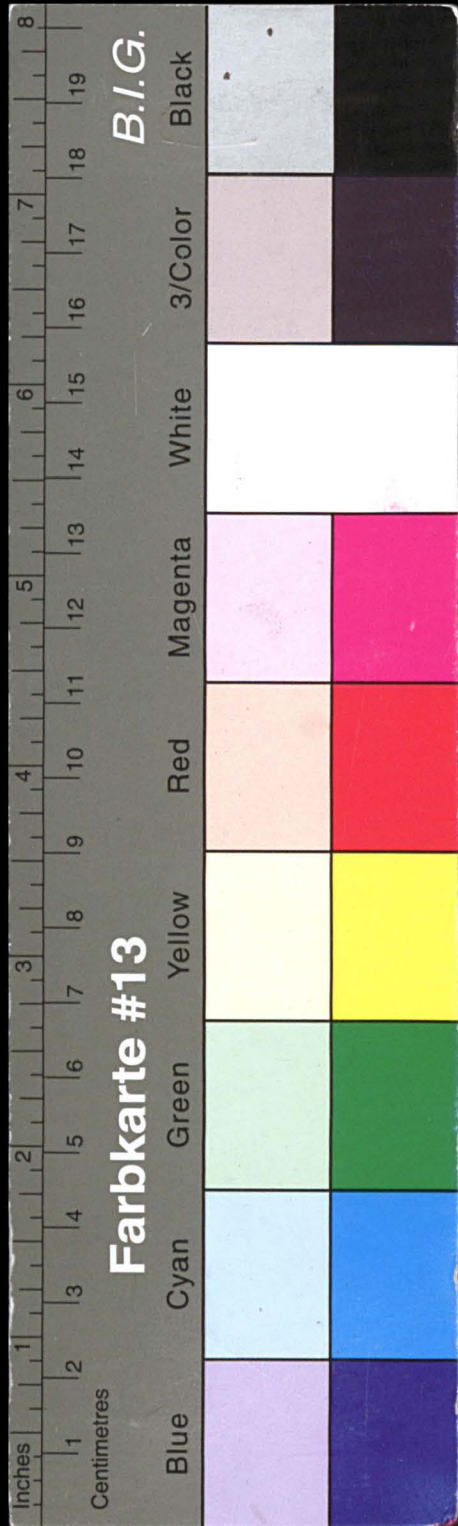

Kreisarchiv Stormarn E103

Gefördert durch die Deutsche Forschungsgemeinschaft (DFG) -
Projektnummer 415708552

Sparbuch ⁰⁰⁶ <i>110281</i> <i>2453 6'</i>			für	
Datum		Tagebuch Nr.	Betrag in Buchstaben	
Monat	Tag			
1929				
Januar	22		Ein hundert fünfzig Mark	
Januar	31		Zinsen	
1929				
Januar	8		Fünfzehn Mark	
31. 12. 29			Zinsen für 1929	
1930				
Januar	10		Fünfzig Mark	
31. 12. 30			Zinsen für 1930	
1931				
Januar	6		Zwei Mark	
31. 12. 31			Zinsen für 1931	
1932				
Januar	5		Zwei Mark	

Angabe des Verkehrs	Einlagen und Rückzahlungen M S	Ausgezählte Zinsen M S	Unterschriften der Beamten
Einzahlung	150 -		Katharina Baumann geb. Nagel
Guthaben	150 -		Katharina Baumann geb. Nagel
Zahlung	5 10		Katharina Baumann geb. Nagel
Guthaben	155 10		Katharina Baumann geb. Nagel
Zahlung	5 10		Katharina Baumann geb. Nagel
Guthaben	150 -		Katharina Baumann geb. Nagel
Zahlung	9 01		Katharina Baumann geb. Nagel
Guthaben	159 01		Katharina Baumann geb. Nagel
Zahlung	50 -		Katharina Baumann geb. Nagel
Guthaben	209 01		Katharina Baumann geb. Nagel
Zahlung	12 06		Katharina Baumann geb. Nagel
Guthaben	221 07		Katharina Baumann geb. Nagel
Zahlung	12 07		Katharina Baumann geb. Nagel
Guthaben	209 -		Katharina Baumann geb. Nagel
Zahlung	12 03		Katharina Baumann geb. Nagel
Guthaben	221 03		Katharina Baumann geb. Nagel
Zahlung	12 03		Katharina Baumann geb. Nagel
zu übertragen	209 -		Katharina Baumann geb. Nagel

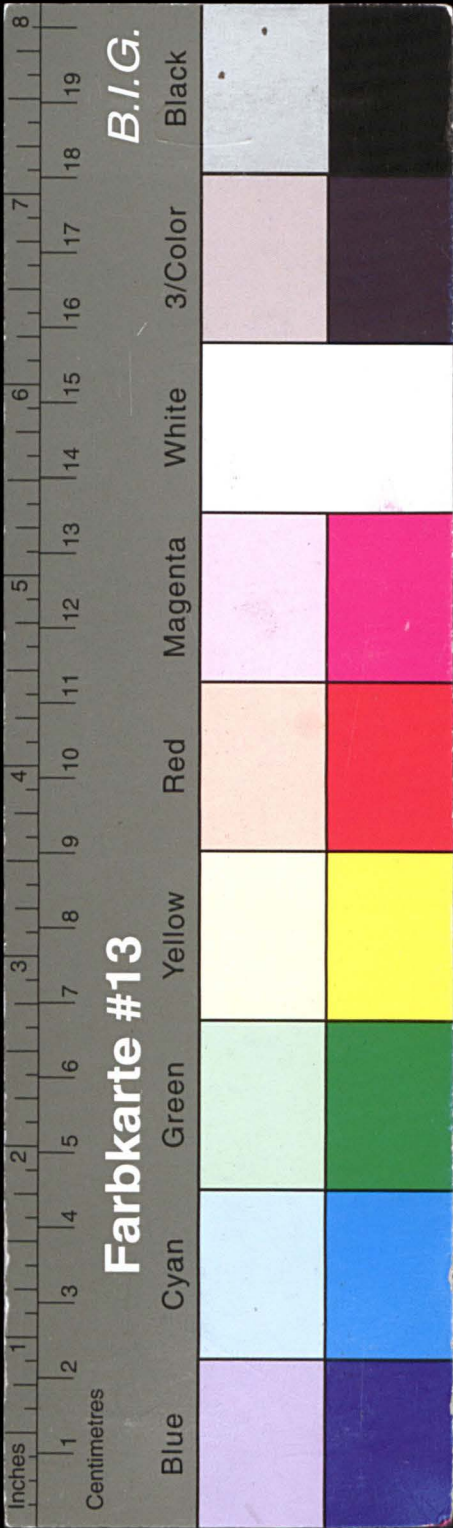

Kreisarchiv Stormarn E103

Gefördert durch die Deutsche Forschungsgemeinschaft (DFG) -
Projektnummer 415708552

Sparbuch <i>096/110281</i> <i>24534</i>			für	
Datum		Tagebuch Nr.	Betrag in Buchstaben	
Monat	Tag			
192				
31. 12. 32			Zinsen für 1932	
1933				
Januar	5		Liebeku 17100 Mk	
31. 12. 33			Zinsen für 1933	
1934				
-8. Jan.	1934		Liebeku 17100 Mk	
31. 12. 34			Zinsen für 1934	
1935				
Januar	8		Liebeku 17100 Mk	
31. 12. 35			Zinsen für 1935	
1936				
Januar	27		Liebeku 17100 Mk	
31. 12. 36			Zinsen für 1936	
1937				

Angabe des Verkehrs	Einlagen und Rückzahlungen Mk	Ausgezählte Zinsen Mk	Unterschriften der Beamteten
Übertrag	209 -		
Einzahlung	810		Mäglerin Mäglerin 170
Guthaben	21710		Mäglerin Mäglerin
Auszahlung	1710		Mäglerin Mäglerin
Guthaben	200 -		Mäglerin Mäglerin
Einzahlung	701		Mäglerin Mäglerin
Guthaben	20701		Mäglerin Mäglerin
Auszahlung	701		Mäglerin Mäglerin
Guthaben	200 -		Mäglerin Mäglerin
Einzahlung	7 -		Mäglerin Mäglerin
Guthaben	207 -		Mäglerin Mäglerin
Auszahlung	7 -		Mäglerin Mäglerin
Guthaben	200 -		Mäglerin Mäglerin
Einzahlung	617		Mäglerin Mäglerin
Guthaben	20617		Mäglerin Mäglerin
Auszahlung	617		Mäglerin Mäglerin
Guthaben	200 -		Mäglerin Mäglerin
Einzahlung	617		Mäglerin Mäglerin
zu übertragen	20617		

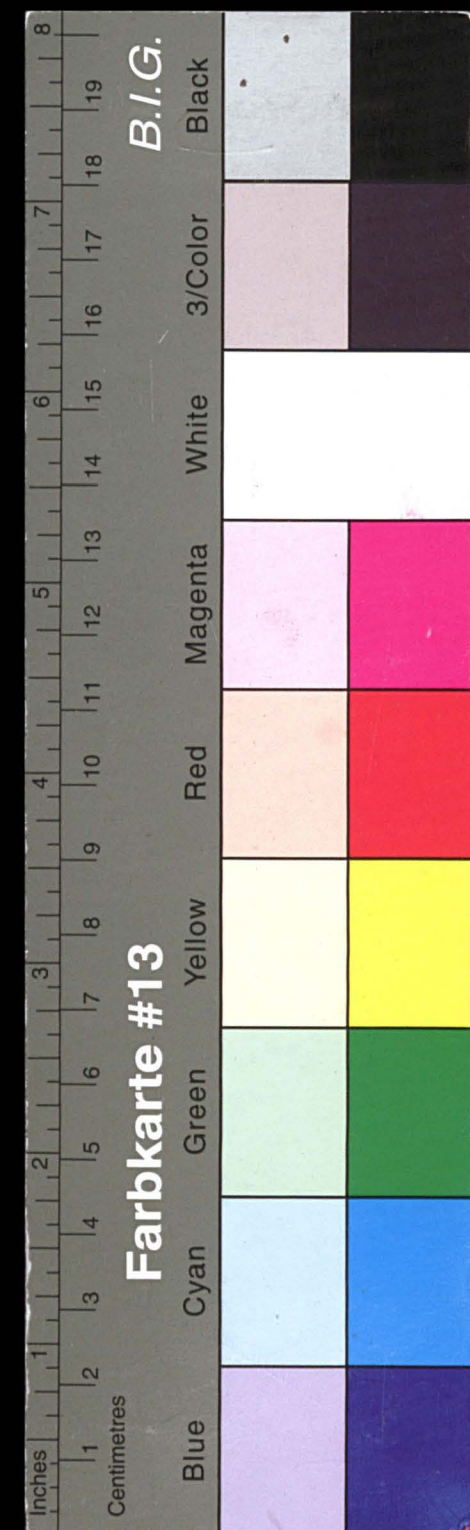

Kreisarchiv Stormarn E103

Gefördert durch die Deutsche Forschungsgemeinschaft (DFG) -
Projektnummer 415708552

Sparbuch

006/110281
24536

für

Catharina Fungmann geb. Nagelbr
Bayern

Datum	Tagebuch Nr.	Betrag in Buchstaben
Monat	Tag	
192		
-8. Jan. 1937		Lehn 10/100 M.
31. 12. 37		
1938		Zinsen für 1937
Februar 12		Lehn 10/100 M.
31. 12. 38		
1939		Zinsen für 1938
Februar 16		Lehn 10/100 M.
31. 12. 39		
1940		Zinsen für 1939
-9. April 1940		Lehn 10/100 M.
31. 12. 40		
1941		Zinsen für 1940
5. März 1941		Einl. 39/100
3		

Angabe des Verkehrs	Einlagen und Rückzahlungen	Ausgezählte Zinsen	Unterschriften der Beamtin
	M	S	
Übertrag	206	02	
Rückzahlung	6	02	
Guthaben	200	-	
zahlung	6	01	
Guthaben	206	01	
Rückzahlung	6	01	
Guthaben	200	-	
zahlung	6	01	
Guthaben	206	01	
Rückzahlung	6	01	
Guthaben	200	-	
zahlung	6	01	
Guthaben	206	01	
Rückzahlung	6	01	
Guthaben	200	-	
zahlung	5	39	
Guthaben	205	39	
Rückzahlung	5	39	
zu übertragen	200	-	

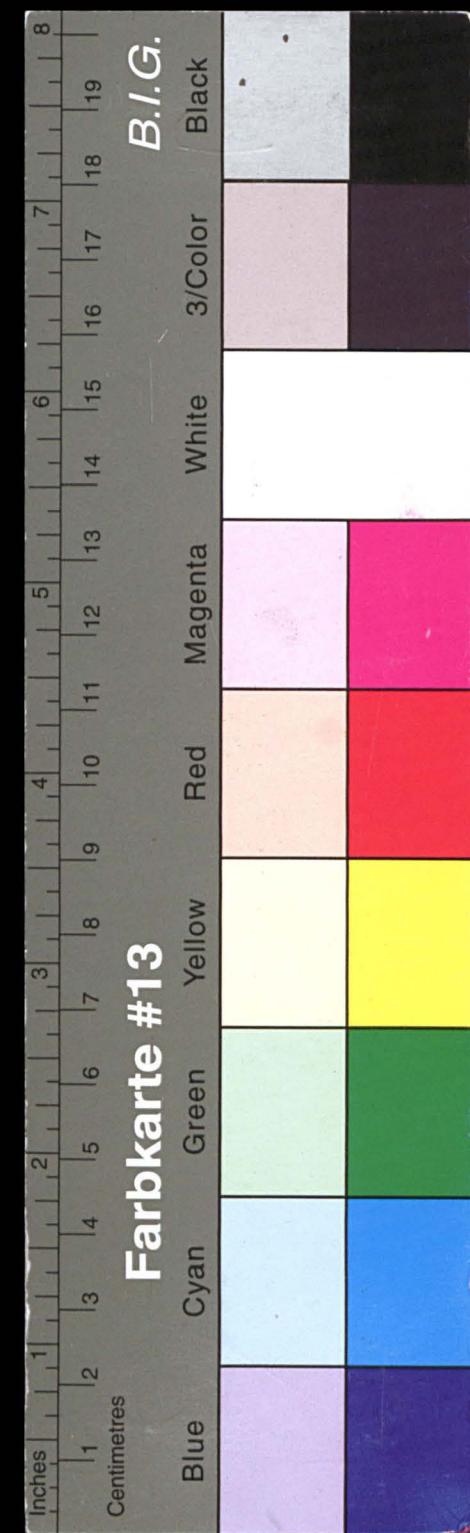

Kreisarchiv Stormarn E103

Gefördert durch die Deutsche Forschungsgemeinschaft (DFG) -
Projektnummer 415708552

Datum	Zagebuch Nr.	Betrag in Buchstaben
Monat Tag		
192		
31. 12. 41		
1942		
22. April 1942		Fünf 02/100 Mark
31. 12. 42		
1943		
31. 12. 43		
1944		
13. März 1948		an Sparkasse & 2000
13. März 1948		an Sparkasse d. Bsp. Bank

für

Sparbuch ^{006/110281} Nr. ²⁴⁵³ für Katharina Bugmann geb. Nägelein
Bapen

Angabe des Verkehrs	Einlagen und Rückzahlungen M S	Ausgezählte Zinsen M S	Unterschriften der Beamten
Übertrag	2 00 -		
Einzahlung	5 0 2		Nägelin Kägelin
Guthaben	2 0 5 0 2		
Rückzahlung	5 0 2		Nägelin Kägelin
Guthaben	2 00 -		
zahlung	5 0 4		Kägelin Kägelin
Guthaben	2 0 5 0 4		
zahlung	5 1 2		Kägelin Kägelin
Guthaben	2 1 0 1 6		
zahlung	5 2 5		Kägelin Kägelin
Guthaben	2 1 5 4 1		
Zinszahlung	1 2 9 2 4 9		Müller Anstaden
Guthaben	1 5 0 7 9 0		
Rückzahlung	1 5 0 7 9 0		Müller Anstaden
Guthaben	/ /		
zahlung			
Guthaben			
zahlung			
zu übertragen			

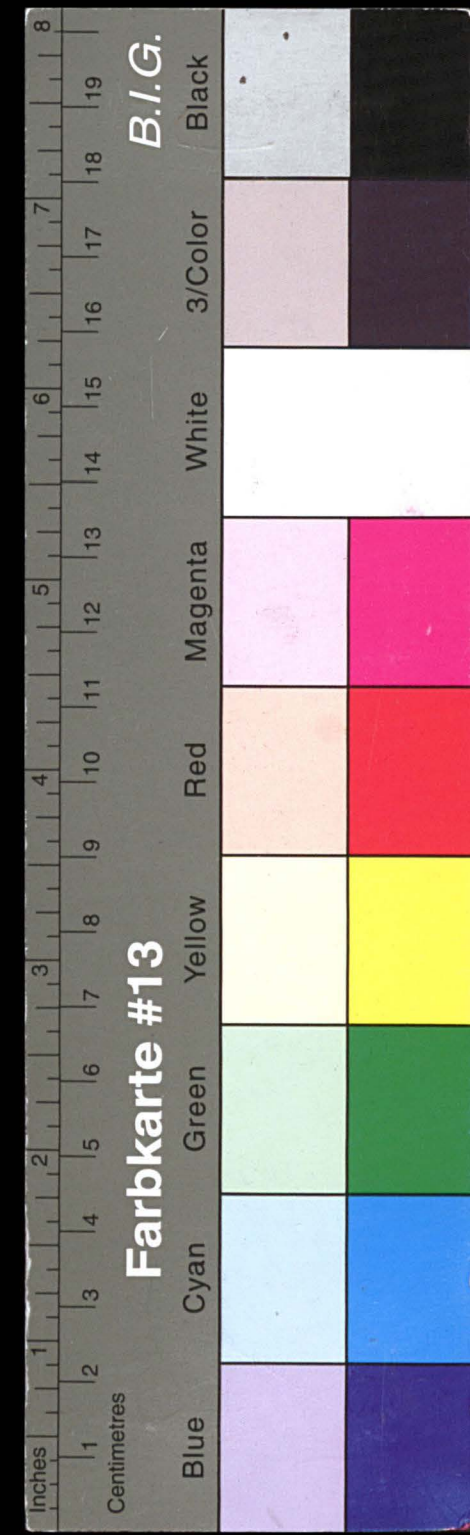

Kreisarchiv Stormarn E103

Gefördert durch die Deutsche Forschungsgemeinschaft (DFG) -
Projektnummer 415708552

[illegible]

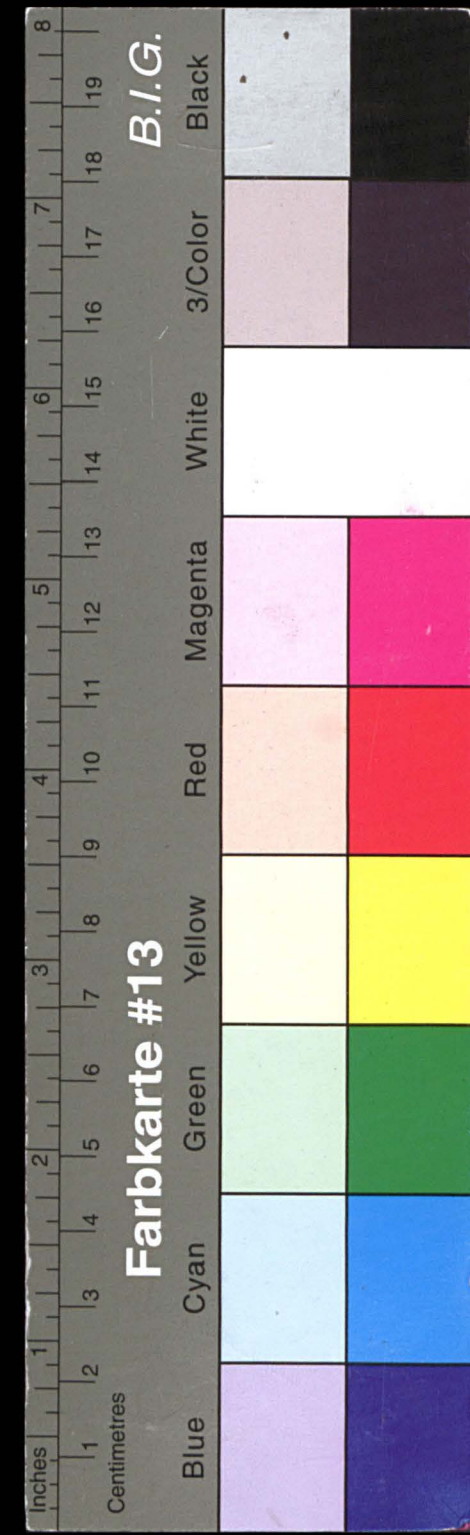

Kreisarchiv Stormarn E103

Gefördert durch die Deutsche Forschungsgemeinschaft (DFG) -
Projektnummer 415708552

[illegible]

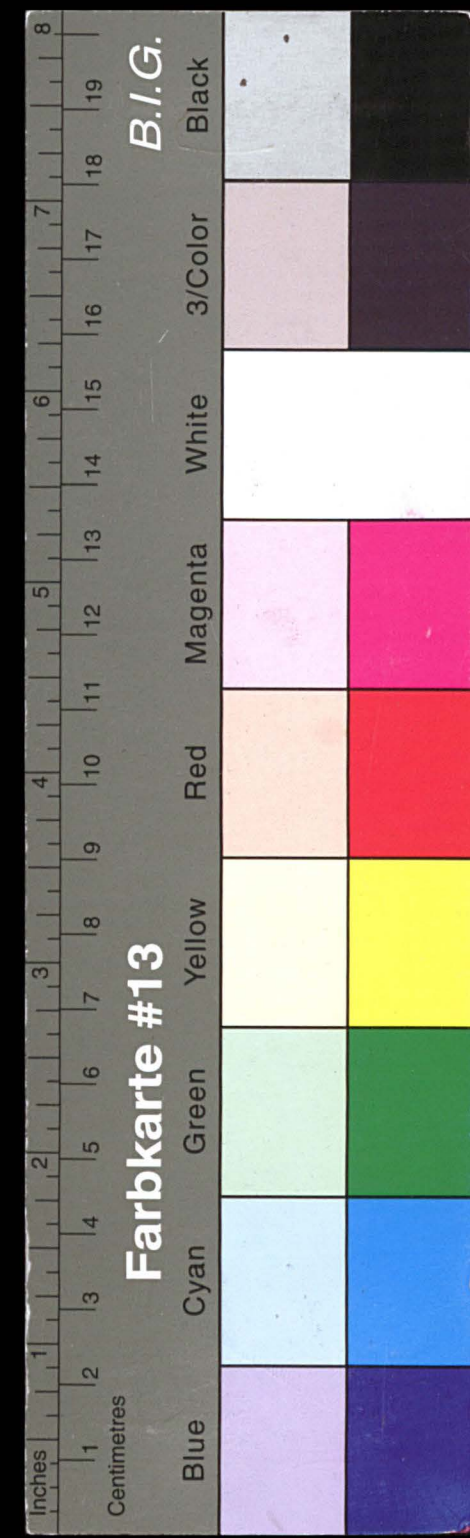

Kreisarchiv Stormarn E103

Gefördert durch die Deutsche Forschungsgemeinschaft (DFG) -
Projektnummer 415708552

[illegible]

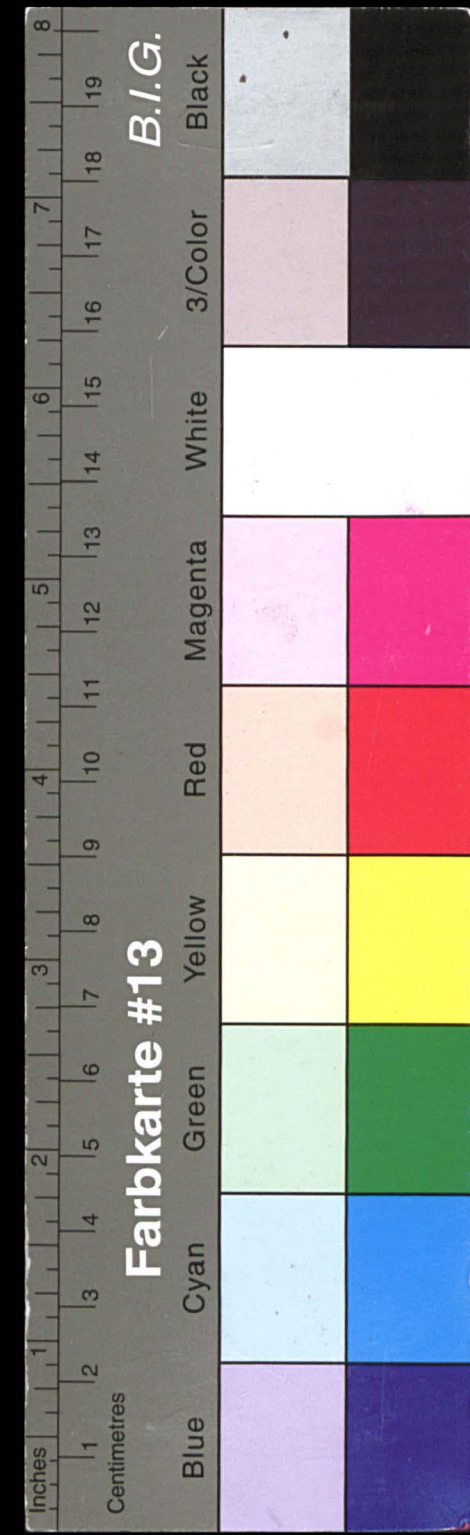

Kreisarchiv Stormarn E103

Gefördert durch die Deutsche Forschungsgemeinschaft (DFG) -
Projektnummer 415708552

[illegible]

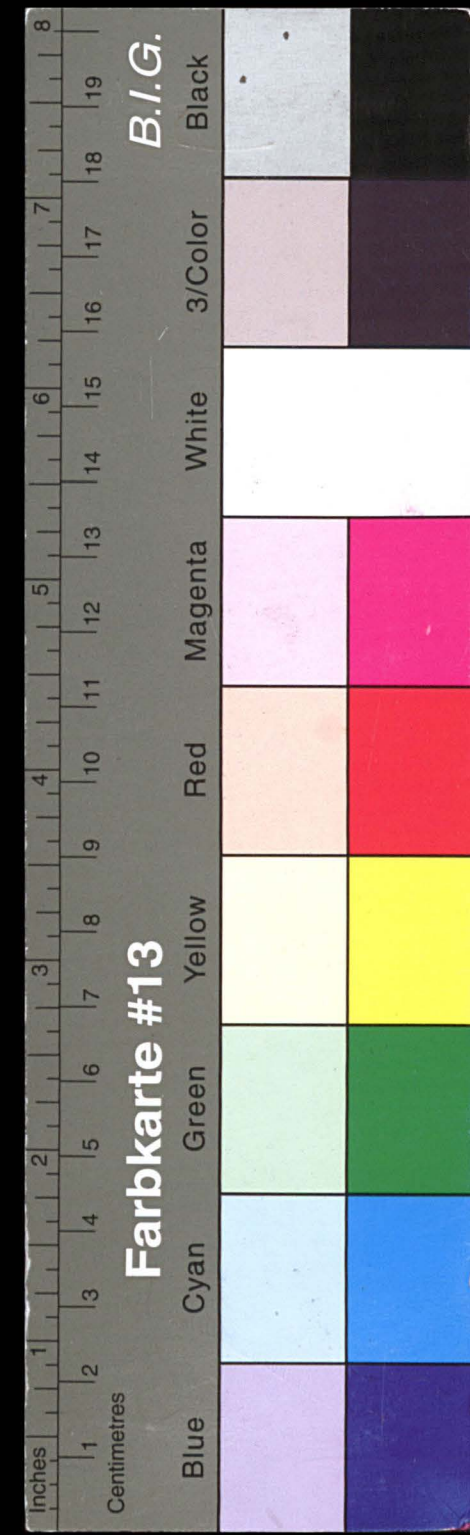

Kreisarchiv Stormarn E103

Gefördert durch die Deutsche Forschungsgemeinschaft (DFG) -
Projektnummer 415708552

[illegible]

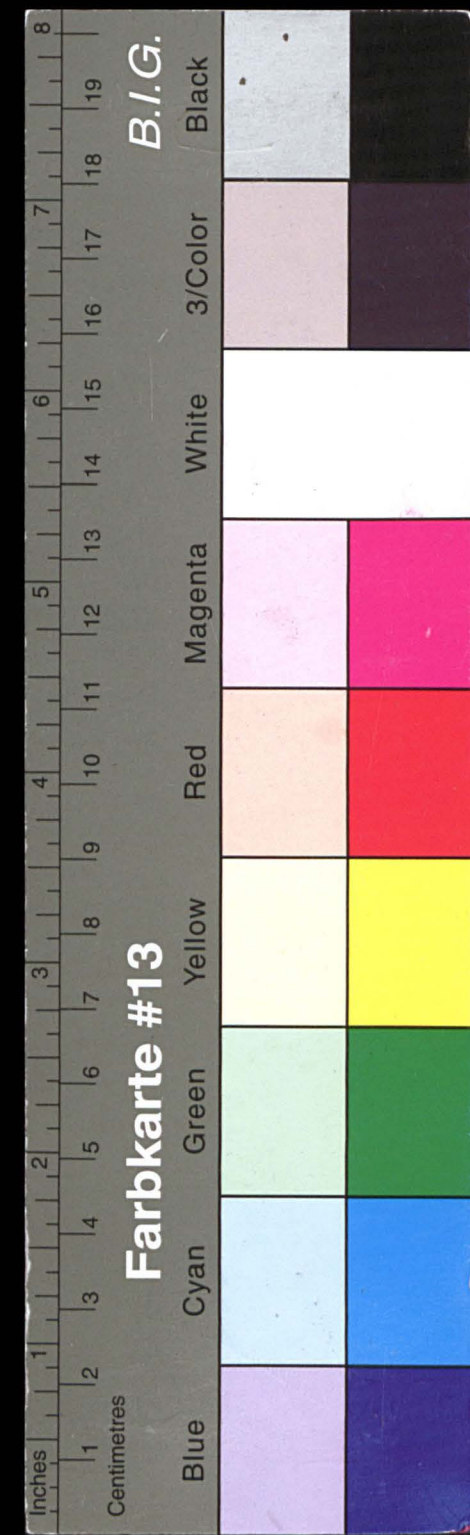

Kreisarchiv Stormarn E103

Gefördert durch die Deutsche Forschungsgemeinschaft (DFG) -
Projektnummer 415708552

[illegible]

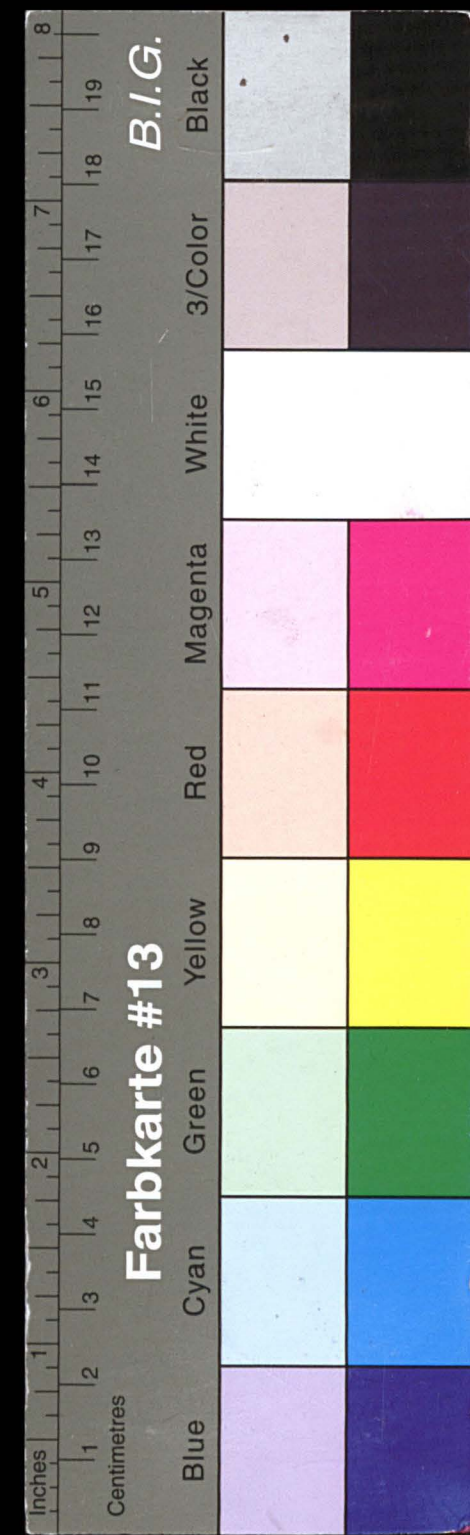

Kreisarchiv Stormarn E103

Gefördert durch die Deutsche Forschungsgemeinschaft (DFG) -
Projektnummer 415708552

[illegible]

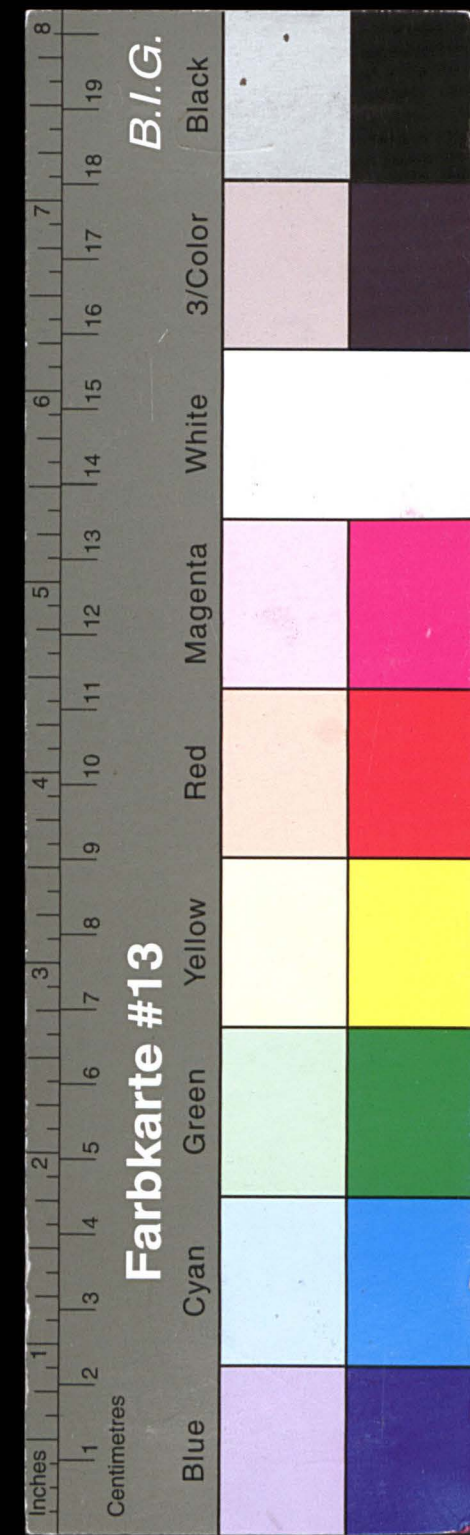

Kreisarchiv Stormarn E103

Gefördert durch die Deutsche Forschungsgemeinschaft (DFG) -
Projektnummer 415708552

[illegible]

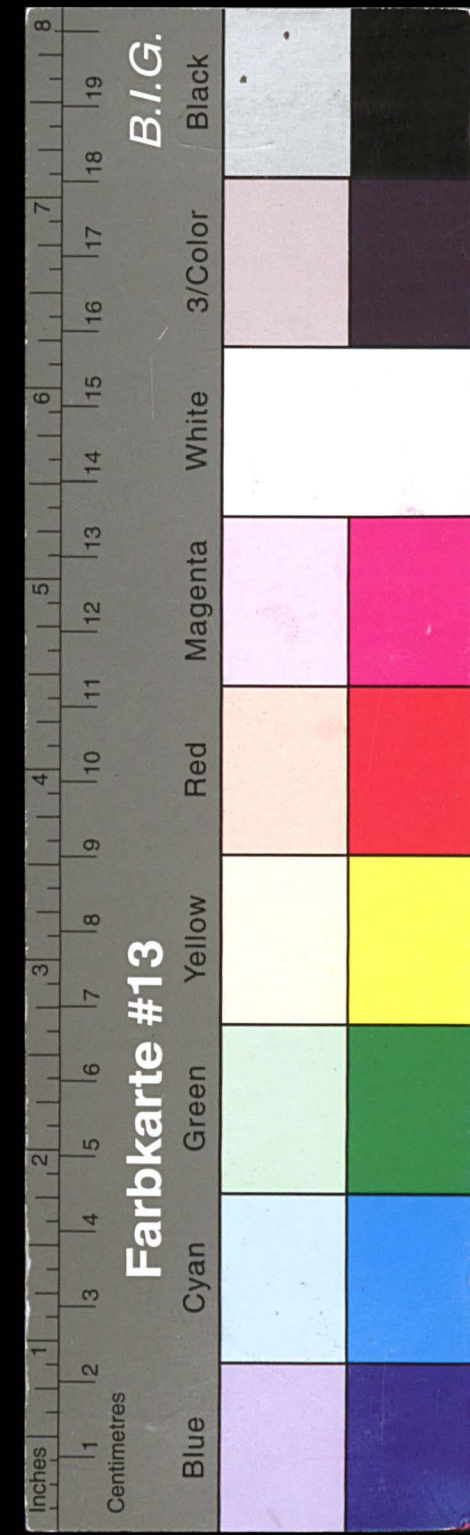

Kreisarchiv Stormarn E103

Gefördert durch die Deutsche Forschungsgemeinschaft (DFG) -
Projektnummer 415708552

[illegible]

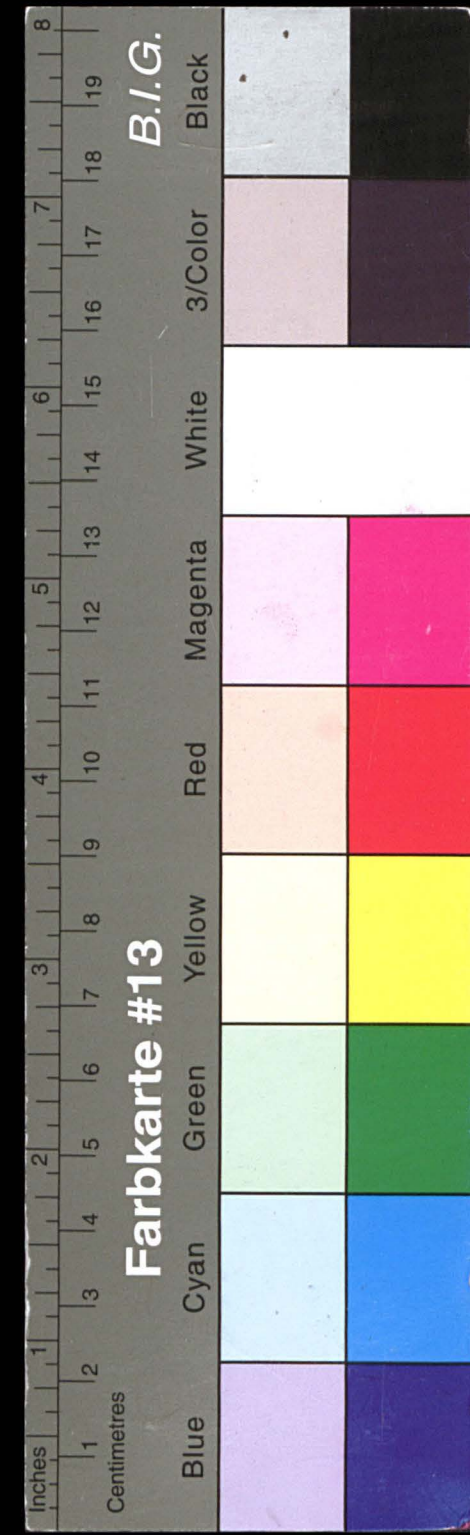

Kreisarchiv Stormarn E103

Gefördert durch die Deutsche Forschungsgemeinschaft (DFG) -
Projektnummer 415708552

[illegible]

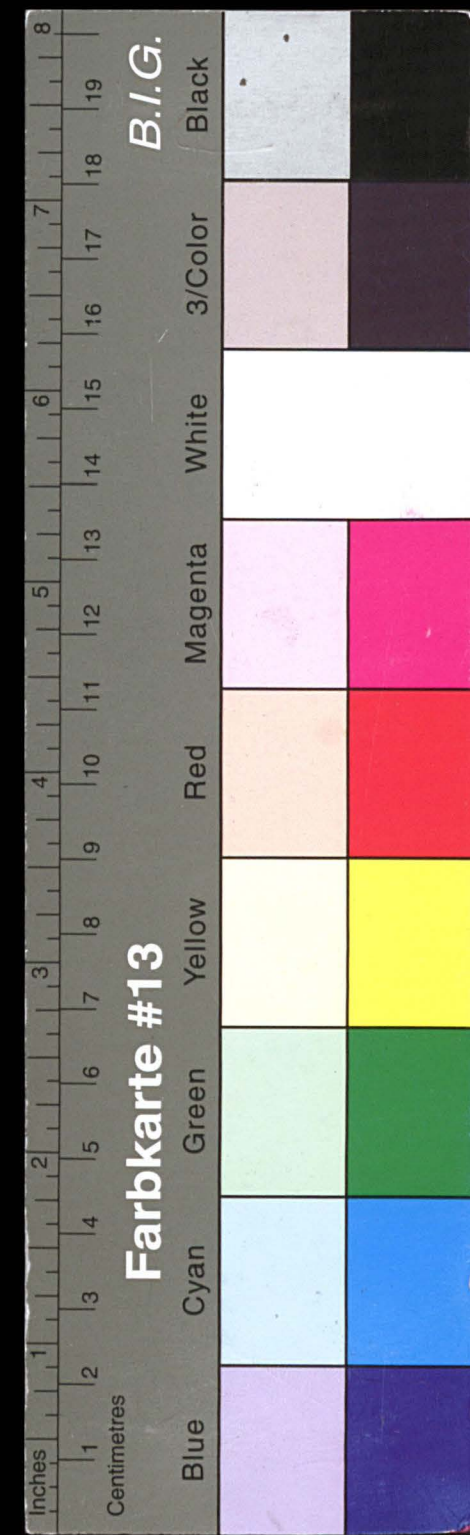

Kreisarchiv Stormarn E103

Gefördert durch die Deutsche Forschungsgemeinschaft (DFG) -
Projektnummer 415708552

[illegible]

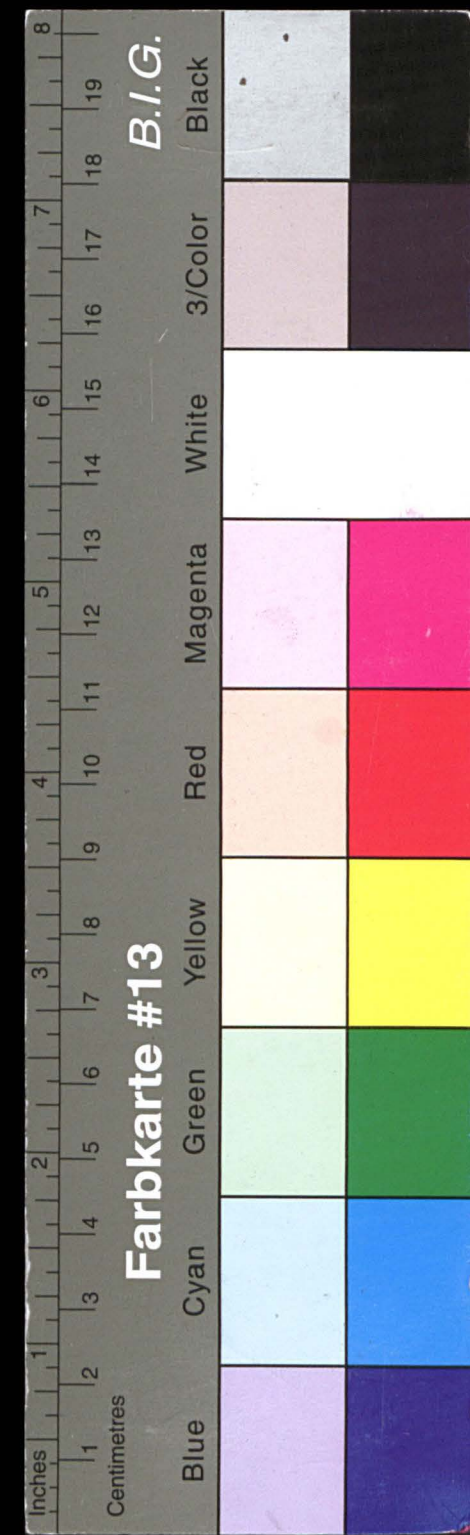

Kreisarchiv Stormarn E103

Gefördert durch die Deutsche Forschungsgemeinschaft (DFG) -
Projektnummer 415708552

[illegible]

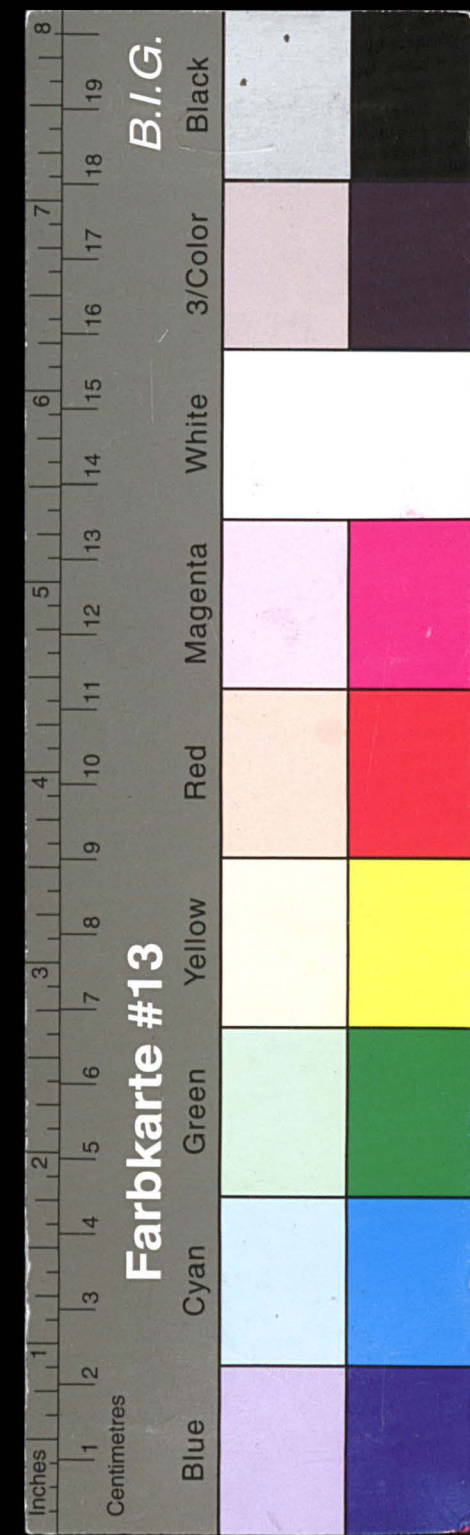

Kreisarchiv Stormarn E103

Gefördert durch die Deutsche Forschungsgemeinschaft (DFG) -
Projektnummer 415708552

[illegible]



Berechnungs-Tabelle												
über die Zinsen und Zinseszinsen während eines Zeitraumes von 10 Jahren zu einem Zinsfuße von 4 Prozent.												
Kapital	nach 1 Jahr		nach 2 Jahren		nach 3 Jahren		nach 4 Jahren		nach 5 Jahren		nach 6 Jahren	
	M.	S.	M.	S.	M.	S.	M.	S.	M.	S.	M.	S.
1	1	04	1	08	1	12	1	16	1	20	1	24
2	2	08	2	16	2	24	2	32	2	40	2	48
3	3	12	3	24	3	36	3	48	3	60	3	72
4	4	16	4	32	4	48	4	64	4	80	4	96
5	5	20	5	40	5	60	5	80	5	100	5	120
6	6	24	6	48	6	72	6	96	6	120	6	144
7	7	28	7	56	7	84	7	112	7	140	7	168
8	8	32	8	64	8	96	8	128	8	160	8	192
9	9	36	9	72	9	108	9	144	9	180	9	216
10	10	40	10	80	10	120	10	160	10	200	10	240
20	20	80	21	60	22	44	23	32	24	24	25	20
30	31	20	32	44	33	72	35	04	36	44	37	88
40	41	60	43	24	44	96	46	72	48	56	50	48
50	52	—	54	08	56	24	58	48	60	80	63	20
60	62	40	64	88	67	44	70	12	72	92	75	80
70	72	80	75	68	78	68	81	80	85	04	88	44
80	83	20	86	52	89	96	93	52	97	24	101	12
90	93	60	97	32	101	20	105	24	109	44	113	80
100	104	—	108	16	112	48	116	96	121	60	126	44
150	156	—	162	24	168	72	175	44	182	44	189	72
200	208	—	216	32	224	96	233	92	243	24	252	96
300	312	—	324	48	337	44	350	92	364	92	379	48

Zusatz aus den Satzungen.

Gesamtsatzbetrieb.

Die Sparkasse nimmt Kapital-Einzlagen in Beträgen von mindestens 1 Mark in Begleichung, kann jedoch bei Beträgen über 3000 Mark die Annahme ganz oder teilweise verweigern, ohne zur Abgabe von Gründen verpflichtet zu sein.

§ 17. Einlagen.

Jeder Einleger erhält ein mit einem Auszug aus der Satzung versehenes Sparbuch. Dasselbe wird unter der fortlaufenden Nummer des Hauptbuches ausgefertigt und auf dem Sparbuche von dem Vorstände oder dessen Stellvertreter, einem Mitglied des Vorstandes und dem Rechnungsführer oder dessen Stellvertreter unter Beifügung des Sparbuchtempels vollzogen. Der Name des Einlegers wird in dem Hauptbuche und im Sparbuche vermerkt. Den Sparbüchern ist eine Tabelle beizufügen, welche ersieht, in welchem Betrage jede Einlage von 1 Mark bis 100 Mark in jedem der nächsten 10 Jahre unter Zinsrechnung der Zinsen und Zinseszinsen nach dem festgestellten Zinsfuße erreicht.

§ 18. Sparbücher.

In den Sparbüchern und den Konten des Hauptbuches werden alle Einzahlungen und alle Rückzahlungen sowie der Betrag der zurückzuziehenden Zinsen vermerkt. Zu diesem Zwecke sind die Sparbücher bei jeder Ein- und Auszahlung vorzulegen. Eintragungen in die Sparbücher sind für die Sparkasse nur verbindlich, wenn sie vom Rechnungsführer und von dem Gegenrechnungsführer bzw. von ihren Stellvertretern vollzogen sind. Es ist Sache des Einlegers, diese Unterchriften zu erwirken. Bei völliger Rückzahlung der Einlage hat der Sparer das Sparbuch zu quittieren und als Beleg zurückzugeben, die Rückgabe gilt als Quittung über den ganzen aus dem Buche sich ergebenden Betrag.

§ 19. Führung der Sparbücher.

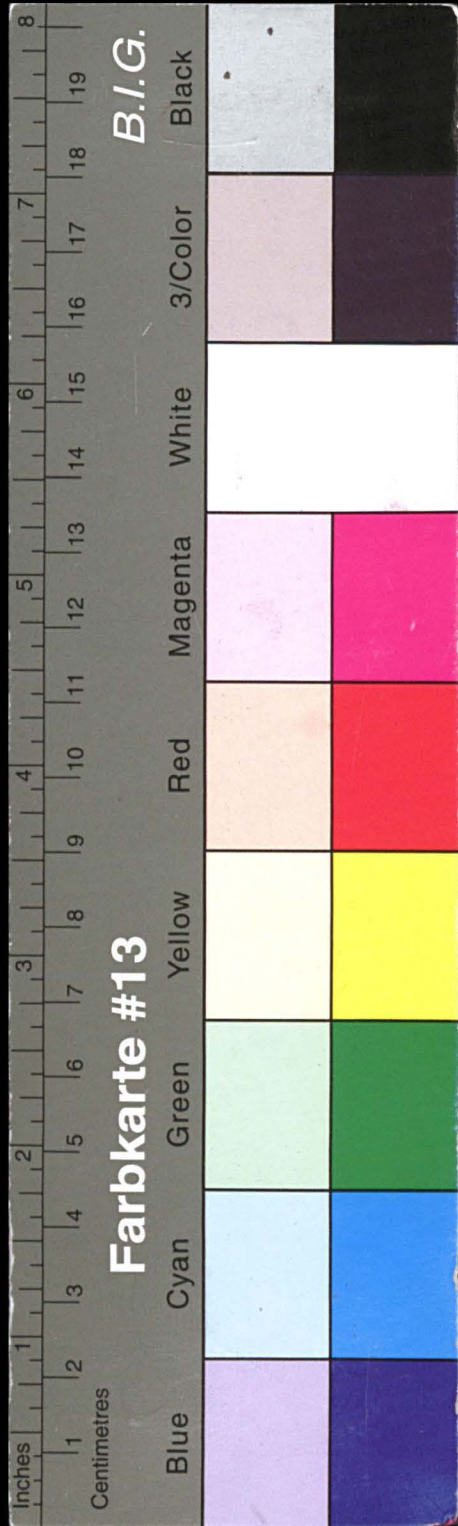

Kreisarchiv Stormarn E103

Gefördert durch die Deutsche Forschungsgemeinschaft (DFG) -
Projektnummer 415708552

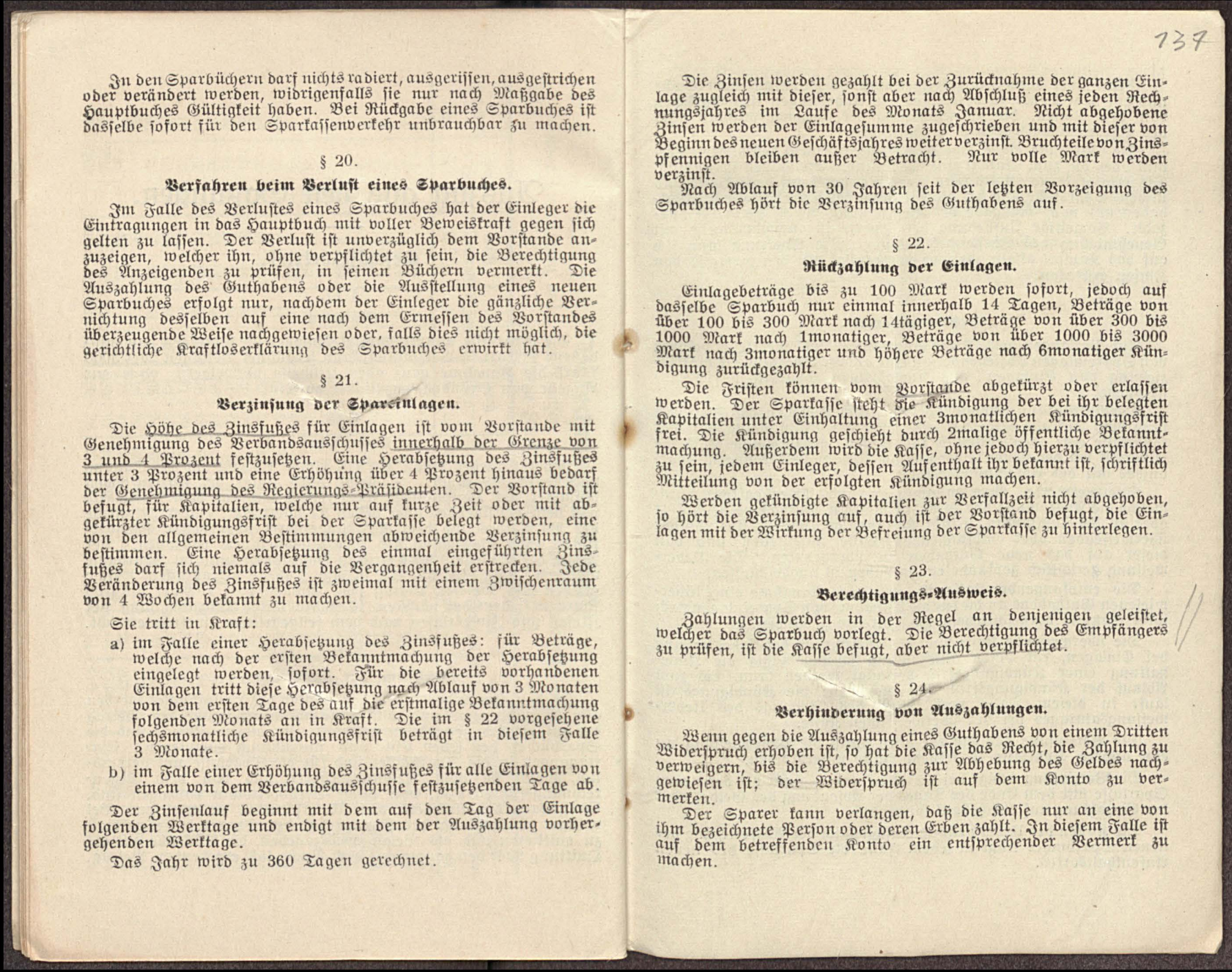

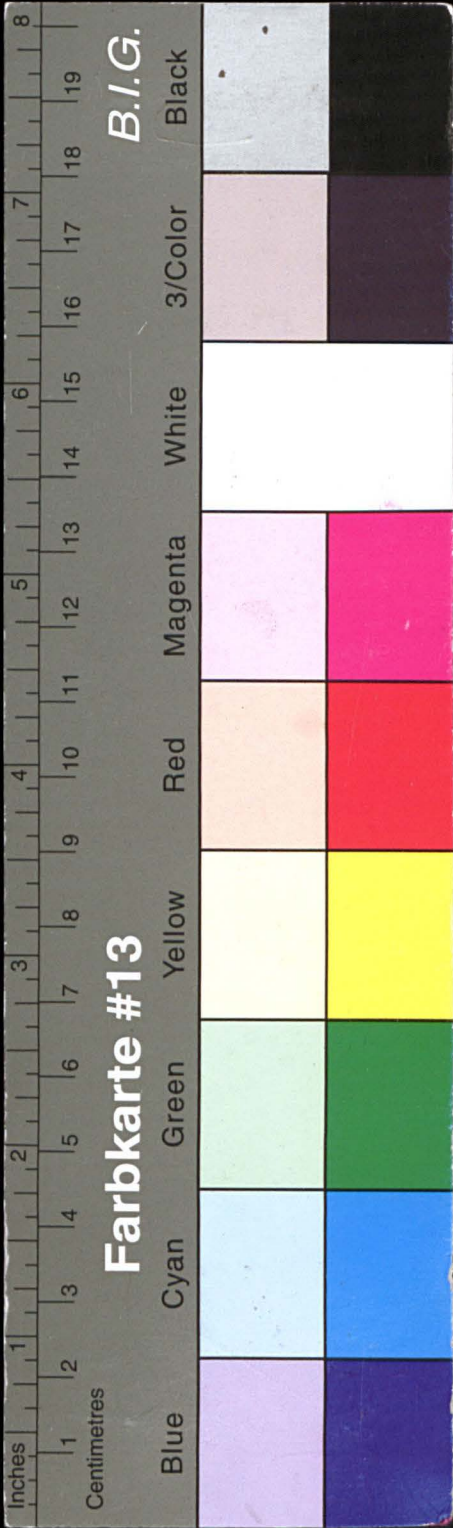

Kreisarchiv Stormarn E103

Gefördert durch die Deutsche Forschungsgemeinschaft (DFG) -
Projektnummer 415708552

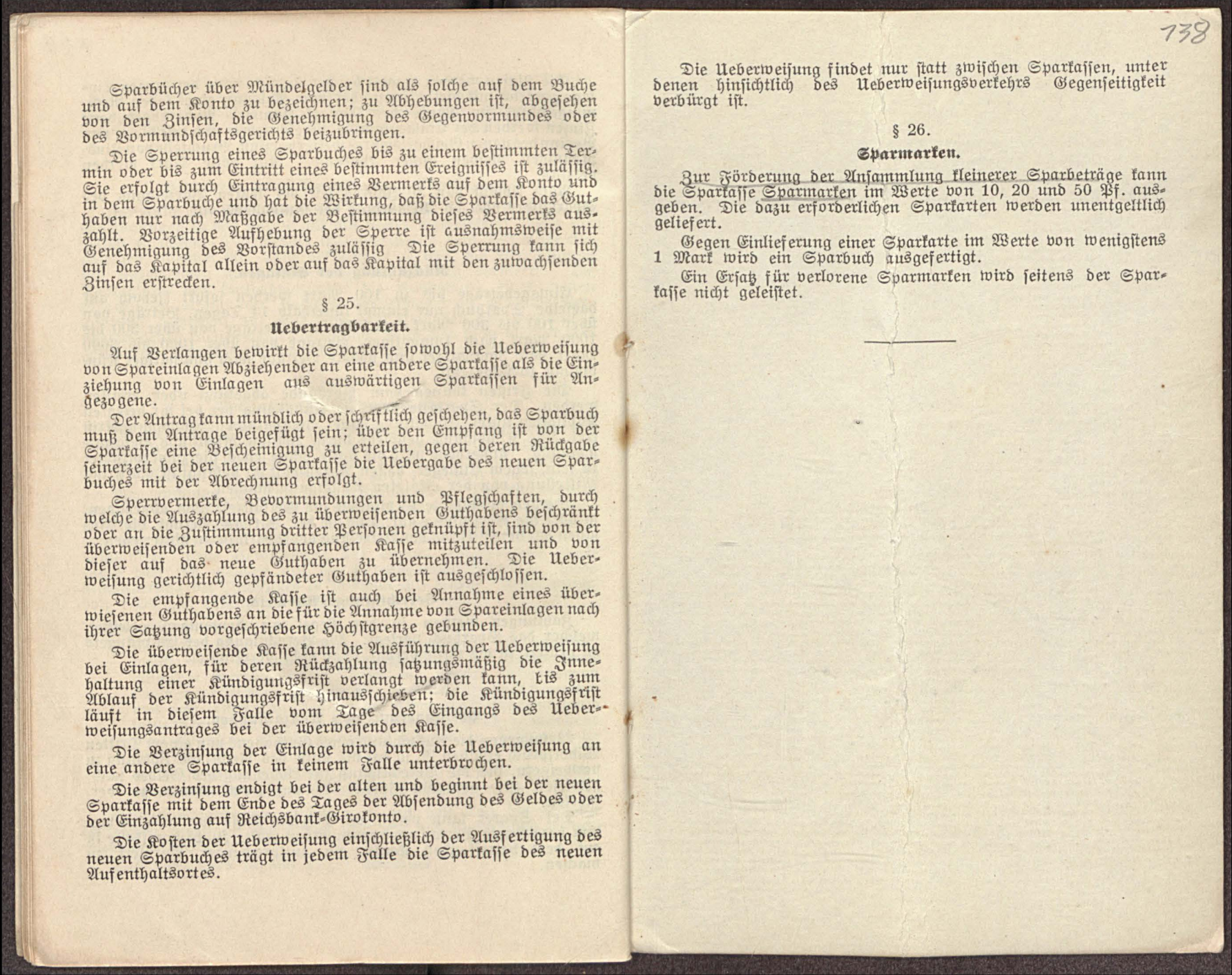

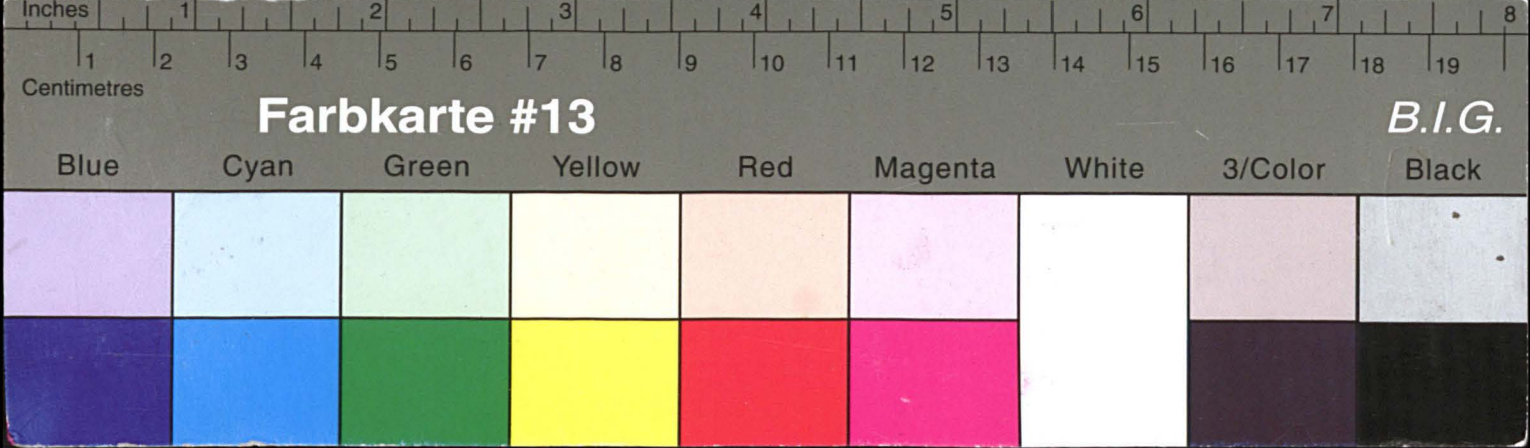

Kreisarchiv Stormarn E103

Gefördert durch die Deutsche Forschungsgemeinschaft (DFG) -
Projektnummer 415708552

