

Kreisarchiv Stormarn B2

Kreisarchiv Stormarn

Bestand B 2

290

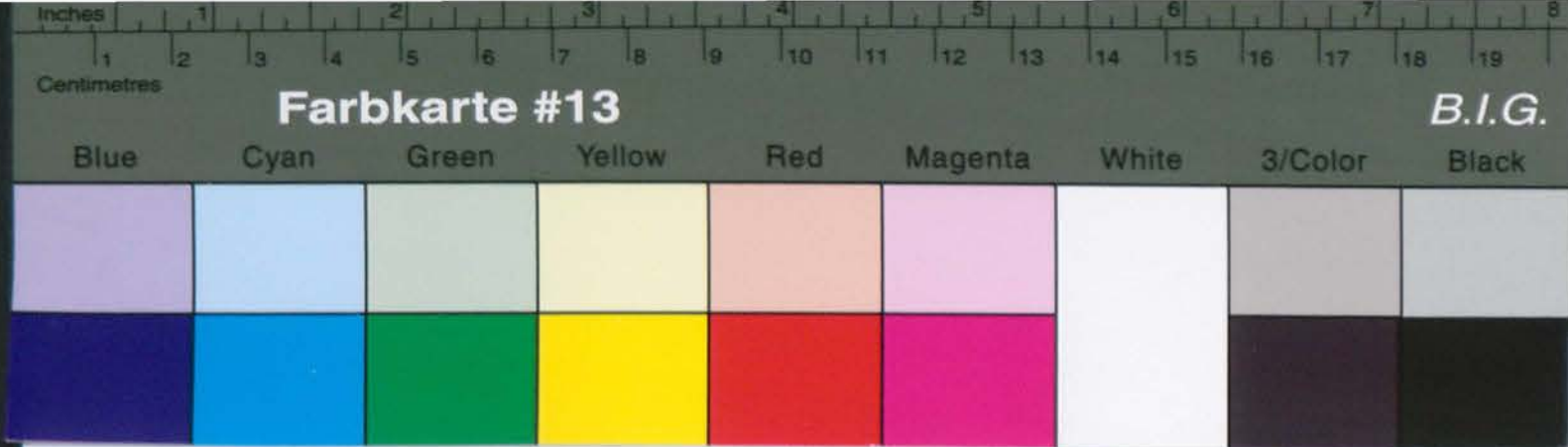

Kreisarchiv Stormarn B2

Alfons Gröschel

Antrag in 1

Haslohe - Ver

20. 9. 55 A

sein.

seht wohnt

Kreisentschädigungsamt
4 - 1/9 - Gröschel

Bad Oldesloe, den 15. Dez. 1955
Da/Zi.

V e r m e r k :

Am 10. Dez. 1955 erschien hier der in Glashütte wohnhafte Alfons G r ö s c h e l , geb. 7.7.1896 in Ullgersdorf, und wollte den Antrag auf Wiedergutmachung auf Grund des BEG. stellen. Antragsvordrucke waren ihm bereits bei dem Wiedergutmachungsamt in Hamburg ausgehändigt worden. Er will am 20.9.1955 beim Ortsamt Fuhlsbüttel einen entsprechenden Antrag gestellt haben. Bei einer späteren Rückfrage ist ihm erklärt worden, daß ein solcher Antrag nicht vorliege. Gröschel ist Flüchtling aus der sowjetisch besetzten Zone. Die Anerkennung als politischer Flüchtling ist abgelehnt worden. Ihm ist jedoch Aufenthaltsgenehmigung für das Bundesgebiet erteilt.

Die Angelegenheit wurde mit G. durchgesprochen. Er wird den Antrag auf Entschädigung einreichen.

Gröschel führte aus, daß er von 1939 bis 1945 inhaftiert war. Er will insbesondere in dem Lager Ebensee gewesen sein. Eine Verurteilung soll zu keiner Zeit erfolgt sein. Er behauptet, anlässlich des Nachrichtendienstes beleidigende Äußerungen über Adolf Hitler gemacht zu haben.

Im Auftrage: 

7

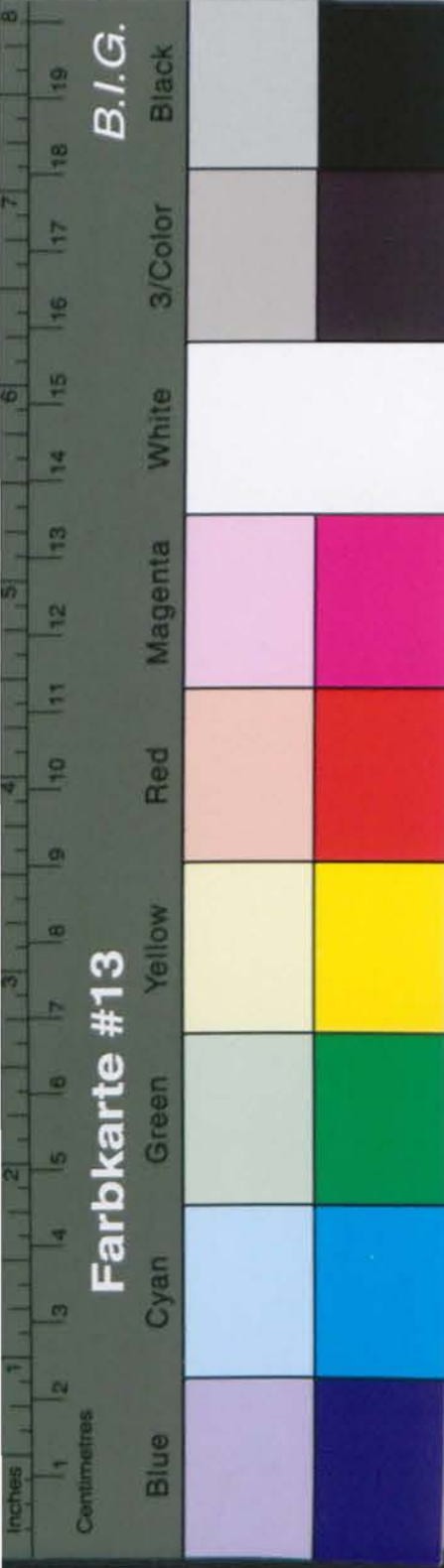

Kreisarchiv Stormarn B2

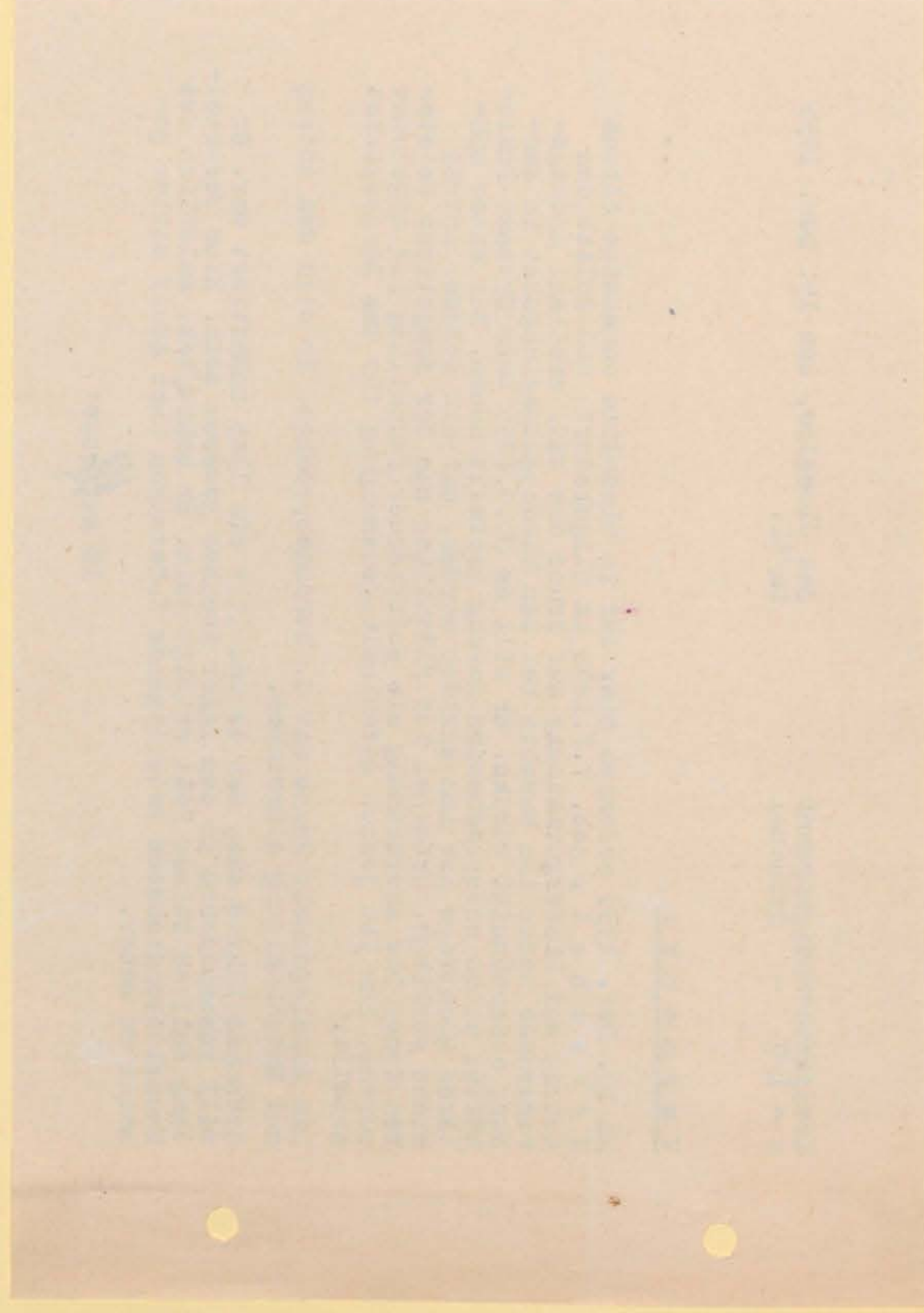

Altius Gröndel, geb. 7.7.96 in Ullersdorf
Antrag in Fin. gestellt,
Haslohe - Mehroweg 39 (Langenhorn - Nord)
20.9.55 Antrag gestellt, soll nicht dort
sein.
Jetzt wohnhaft in Glöschbühl.
10.12.55

2

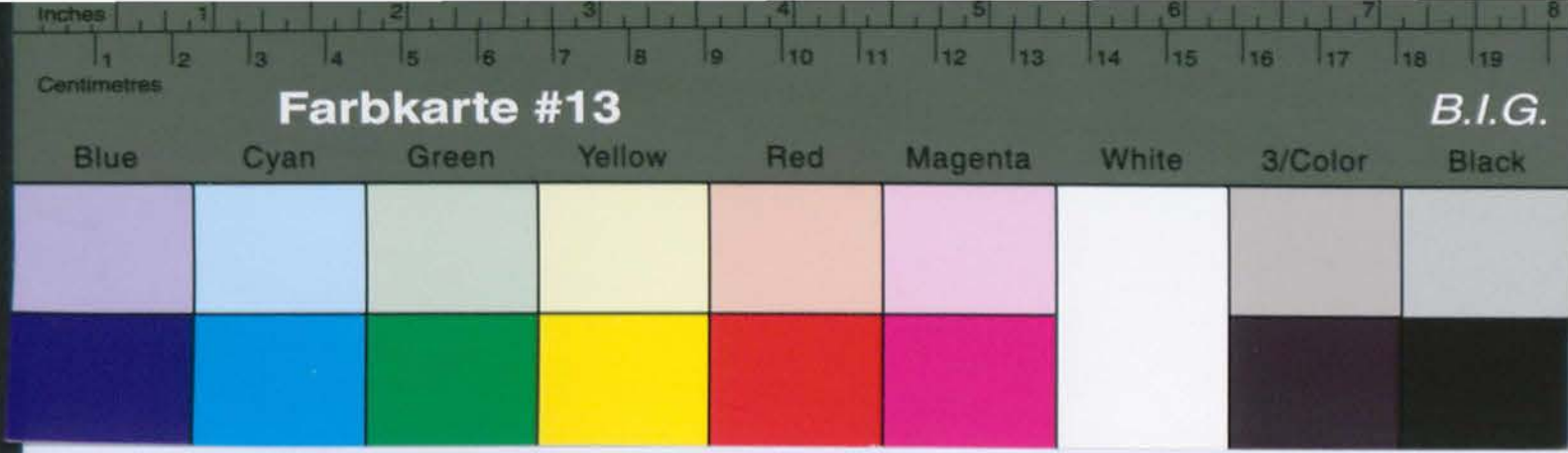

Kreisarchiv Stormarn B2

Da das Einkommen den Bedarfssatz - nicht - übersteigt, kann eine Beihilfe zum Lebensunterhalt - nicht - gewährt werden.

Für die Feststellung der Ausbildungskosten gilt folgende Berechnung:

doppelter Richtsatz der Mutter	_____ DM
desgl. der Waise	_____ DM
Miete	_____ DM

Da das Einkommen diesen Betrag - nicht - mit _____ DM übersteigt, ist ein Betrag von _____ DM - nicht - auf die tatsächlichen Ausbildungskosten anzurechnen.

An Ausbildungskosten entstehen: