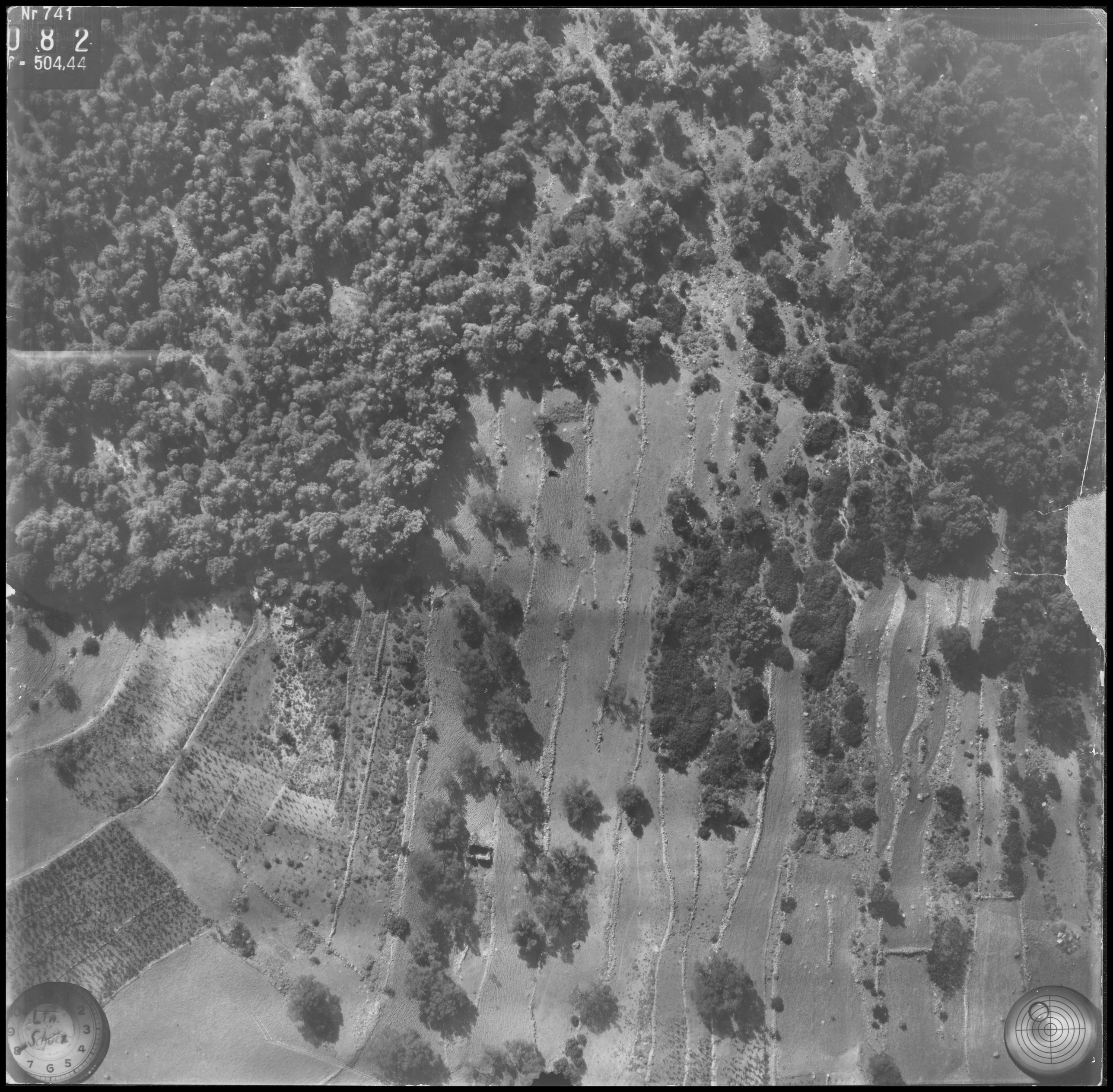
Nr 741
U 8 2
f = 504,44

Beschränkt freigegeben
für Unterrichtszwecke innerhalb der Wehrmacht
und in Schulen

Veröffentlichungen
nur mit
Genehmigung des RLM

Reichsluftfahrtministerium
(Prüfstelle für Luftbilder)
RLM. Nr. 12 148

Sonderlandesabteilung des LLM., Leitung Berlin
Berlin SW 68, Flughafen-Neubau

Kennung: F. Gr. Sch. Wdsh. Lehch. Arch. 141 41 8 082
(Ort LLM) (Bl.-Nr.) (Gr.) (Jahr) (Bild Nr.)

Aufnahme		Beobachter (Truppenteil)
Tag	Zeit	
13.7.41	9-12	Ltn. Schütz

Ort nach Karte 1:500 000 — nach Gradnetz:

Griechenland

Gegenstand:
Egina, Aphaia-Tempel

M 1: ⊥
h etwa 1000 m