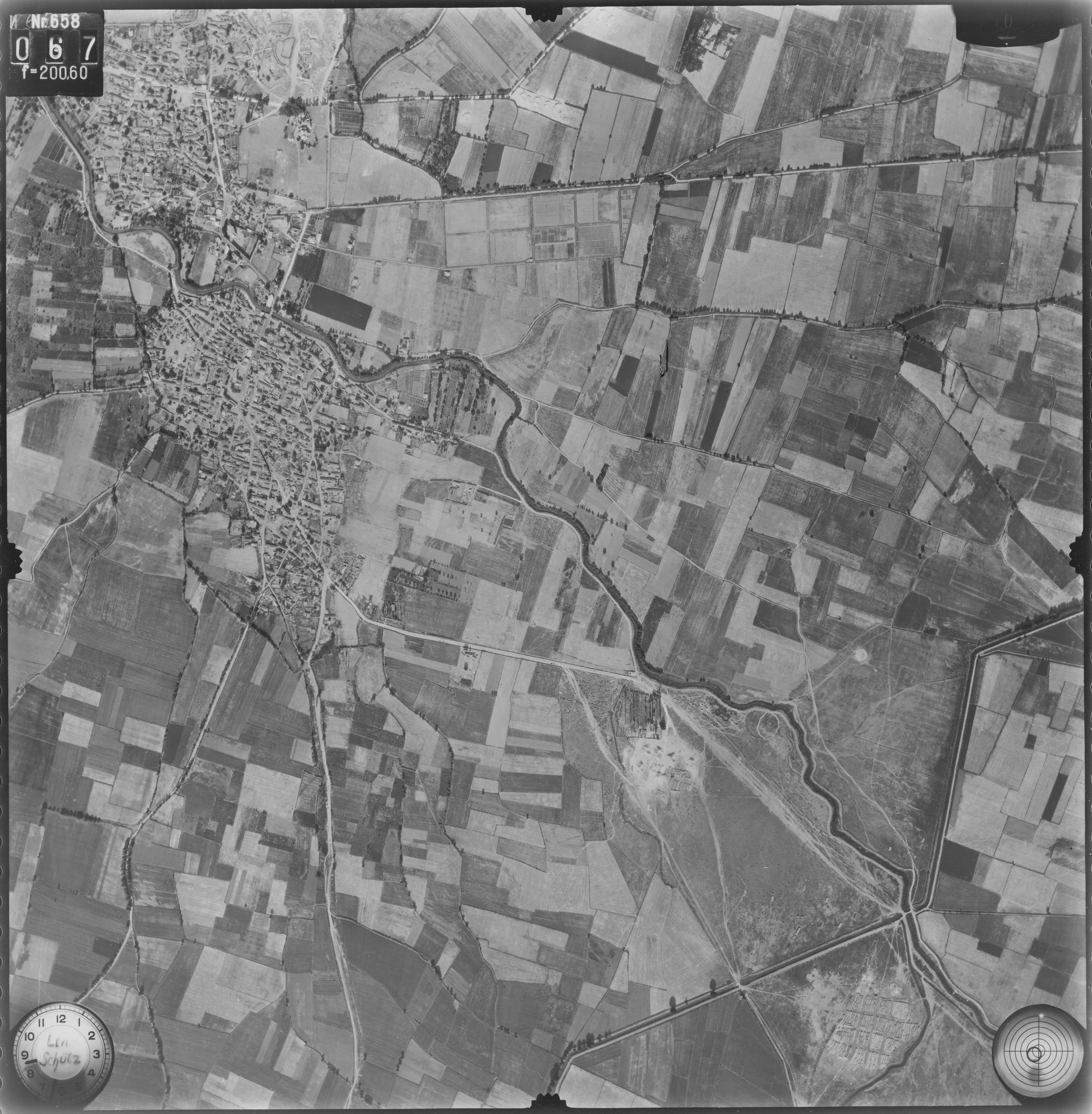
И Nr.658
0 6 7
f=200,60
Ltn
Schütz

16

Beschränkt freigegeben
für Unterrichtszwecke innerhalb der Wehrmacht
und in Schulen

Reichsluftfahrtministerium
(Prüfstelle für Luftbilder)
RLM. Nr. 12087

Sonderluftbildabteilung des RLM., Leitung Berlin Berlin SW 29, Flughafen-Neubau	
Kennung: Flgh.-Sch. Hilfen-Lehrk. Arch. (KP.) 41 B 067 (Bildart) (Gebiet) (Jahr) (Bildnr.)	
Aufnahme	Beobachter (Truppenteil)
Tag: 7.7.41 / Zeit	Ltn. Schütz
Ort nach Karte 1:500 000	nach Grad ab
Griechenland	
Gegenstand: Dilatstreifen in O-W-Richt., Kopaisebene	M 1: ..... etwa 1/2000

← Orientierung / Schwerpunkt

Veröffentlichungen
nur mit
Genehmigung des RLM.