Sicherungsverfilmung Landesarchiv Berlin

Preußische Akademie der Künste

Band:

I / 370

- Anfang -

Bau-Angelegenheiten

PrAdK

Akademie der Künste, Archiv
Preußische Akademie der Künste
I/370

PREUßISCHE AKADEMIE DER KÜNSTE

Bau-Angelegenheiten

Laufzeit: (nach 1805) 1822

Blatt: 19

Alt-Signatur: ohne

Signatur: I/370

Bl. 13 - 15

gefaltet

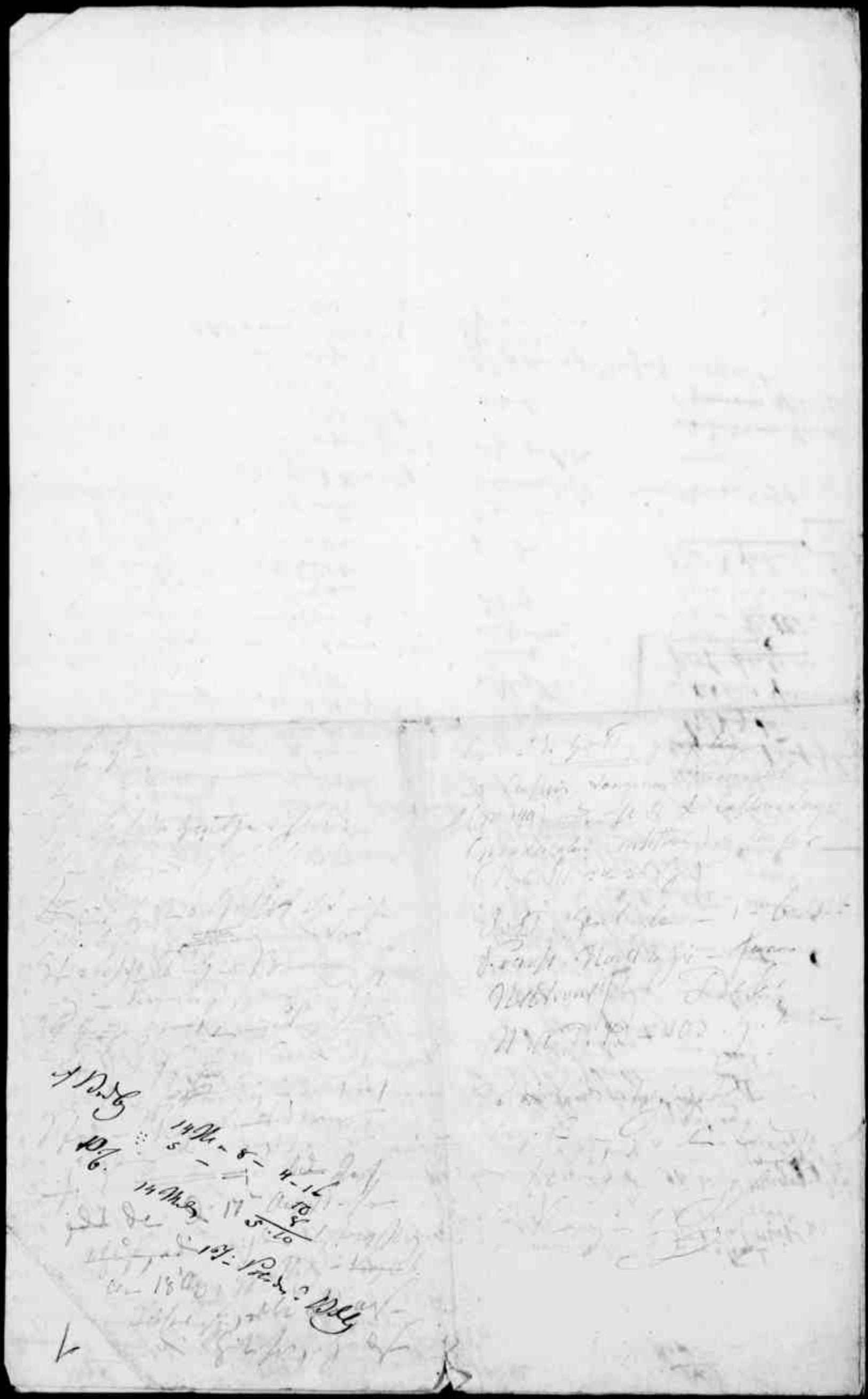

1798 | 1799 | 1800 | 1801 | 1798 1802 | 1803 | 1804 | 1805

2

Nro 157 Mai 1802 – 1804.
Chaussee Deput. 1802–1808
— of Freywaldt – 1802 – 1806
Schäg am Wasserhof – 1805 – 1807
Weg am Landstraße – d. Mai 1804
— am Kirchhof – 1808.
— an d. Bergstraße 1804 – 1806
— Mauldrage – 1804 1806.
— am Gal. d. Paulstraße 1804.

Canal – d. Bots d. Spree
Chausseg.

Fähnd. Lieutenant Wettrobe. 1798–1800. — Rosenschwalbe R.
— Dunrig. Calve — 1798–1800 — Schützen-Chef. W. Bl.
— Ob. Jäger Ewe — 1798–1800 — Husaren-Chef. W. Bl.
— Moll W. Ewe — 1798–1800
— Ob. Lieut. Schmeen — 1798–1800. — Bly ?
— Sekl. Steinley (18) Letten) 1798–99. — Rsr ?
— Fr. Del. Veramer — 1798–1799. — Kreuzschnabel
— G. J. W. Gerhardt — 1798–1799.
— W. Schlagter. 1798–1800 — Friedrichsthal
— Wilh. Ro. Kang — 1798–1800
— G. V. Gendre, jg. Vinter. 1798–1800. — N. W.
— Chevale — 1798–1800
Jungst. Wind — 1790–1801
— Wüstenschwan Reinaud / Kang. 1798–1801. — Adelheidsthal
— Gyn. de Mancadorff — 1799–1801.
— Vorchiel Schaff — 1799–1801
— Diedt Arfed (Wo. Hauer f. Mackenzie) 1799–1801. Bl. S.
— Eper. Gl. f. Dunrig 1799–1800
— Artelt L. Marsch — 1799–1800. Oranb.
— Logerstaff Vadt 1799–1800 — Mauerschwalbe
— Schwarzschwalbe Schiffner. 1799. Lerchenf.
— Natenstzeiler — 1799–1800.1801
— Kingsfeiler Vaffers 1800–1802 — Rosenschwalbe
— Cadett. Institut 1800–1802 —
Ob. Chef f. d. Husar. 1800 —
— f. d. Gesch. Chemieur 1800. — (Georgsthal)
— Lt. N. Trolli 1800.1801. N. M. N. Ch. W.
— Fähnd. Dubois 1800.1801
(Horstal)
Wind. Schiff — 1800. 1802
Dragoner f. d. Chef. f. d. N. W. 1800.1801
Fähnd. d. Mauer Bau 1800 1801.

Husaren-Regt. 1800
Capn. v. Leing-Kurz 1800
Gad. d. Corps Reitberg 1800.
(Rep. v. Schöf.)
Husaren-Regt. d. Allerhöchst Wahlsohn 1801.1803. — Leipz. Nr. —
— Gen.-Maj. 1801-1803 (Mosch)
— Obr. Capn. Horn. 1801 1803
— Wm. Dieroccatty 1801.1803 (Meiner)
— Ritter. 1801. 1802 (Meiner)
— Adjutant d. Regiments 1801.
— Prof. Lettrie 1801 — Oranienb. M. Schule
— Wilh. Leidig. 1802 — Lgt. Nr. (Conrad)
— G. Chir. Boehme. 1802. 1804 — Friedr. d. Gr. Schule
— W. Wegrade. 1802. 1804
— G. M. v. Kaufe. 1802. 1804 — Kaufe.
— Gen. v. Tauenzien 1802. 1804.
— Aug. Göllner 1802. 1804 — Wehr-Mt.
— Adam Regtm. 1802 1804. — Friedr. u. Wilh. Sch.
Gr. Friedr. Friedrich 1802. 1803 — Alldeutsch Schule.
Lt. Wilh. Schulz. 1802
Ludwig Schule. 1802. 1803 — (Medel)
— G. F. M. v. Ernsthausen 1802. 1803
— Gen. v. Hochstedt 1802. 1803 — (Bürgerl. Ch.
— Major Kiesel — 1802. 1803 Schönfeldsche Sch.
— Leo Heidlau — 1802. 1803. Leipzig.
(Gehörfehler.
Capn. v. Tauenzien
— v. Landy)

Friedr. Wilh. Sgm. 1803 — 1806 — Friedr. Nicolai
G. Lt. v. Vorstell 1803 — 1806 Wilhelm. Schule
— Hofrang — 1803 — 1805
— Rittm. Aud. 1803 — 1806 — Wehr-Mt.
— Kriebel 1803. 1805. — (Meiner)
— Feldgd. Mag. 1803. 1806 — Alt. Sch.
— Lt. Metzke 1803
— (Capn. v. Leidy 1803)
— v. Brüsle. Lt. 1803. 1804.
— Nagler. Lt. 1803. 1804.
Gall, Y. Wachtl. 1803. 1804 — Wehrmt.
(Chir. Regt. 1803 ? —
— v. Dorfeld. 1804 — 1805 — — Friedr. Tauenzien
Hufeld — 1804 1805 — (Schöffler?)
v. Schuz — 1804 1805 — (Friedrich.)
v. Ribbow — 1804. 1805 —
— Gladow 1804 1805 — kleiner Wachtm. 10.
— Volko — 1804. 1805 —
— Wagener. 1804 1805.
— Cadetten Gl. 1804. 1805
Ulrich
Müller
(Calg. 10. C. G.)
(Chir. Regt. 1804)
(Leg. v. Arnim
Chef v. Lang. v. Kleist
Hus. Regt. Brandenb.)

Saalfeld Inftb. 1805. 1806 — (Schlieben) Leipzig?
Zd. Pfarrers 1805. 1806 — — N. Walsch
Jer. Pfarrers 1805 1806 — — J. K.
Bögen. Schulz 1805. 1806 — Wolfsch
Handelsfr. Meyer 1805. 1806 — (Wolf) Zschach
— 2ter. Sect. 1805. 1806 — Leipzig
— Brennert — (Schulz) Leipzig
— Lag. v. Viereck — (Meiner) Frau Hennisch
— Adlerstr. — Grab. Mey
— Schwerk — (Volz) Frankfurt
— Landers — T. Leipzig
— Fand du Corps Mes. — Bahrdam
— Klebenbach —
Gam Mant —
~~Hr. Artill. Sect.~~
Menschelbrüder
Nicolai —
Wilsper — Alex. M.
Cadetten Lagerty. 1805.
Schulz d. M. Anna 1805

Dannecker 1805
Ernst. 1805
Mayer des Bauers
Kraetzschr. 1805.
Meichsl. 1805. 1806
Landesschr. 1805. 1806
H. d. W. A. Sect.
Schmidtschr. 1805. 1806
Rosschr. 1805. 1806
Metzschr. 1805. 1806
Korschr. 1806
Anschr. 1806
Fischschr. 1806
Edersch. 1806
Gryphy 1806
Zschr. 1806
Höhbach 1806
Kaudsch. 1806.

Geb. d. Cor. Stellen, 1798
Lag. o Wirg — 1798
Attest Vermaßg Gebühr 1799
Udemaß Lagerbuch 1799.
Satzfreiheit Geb — 1799
Cas. o Wirg 1799
Kupar. St. Lag
Cas. o Lauf. Rig — 180
Kup. Gr. Gl. Bl — 1800

Freiheit d. Vermaßg. 1800. 1801
Land permaßg 1800 1801
Dorfrichtl. Mst. 1800 1801

N. Mst. Schlesien.
Gebstellst. 1799. 1802
Magaz. Mst. 1801. 1802
Jaudstst — 1801. 1802
Gebstellst — 1801. 1802
Jagerst — 1802. 1803
Schlesst. Mst — 1802.
Bellstst — 1802 1803
Schaffgotsch 1802
Artl. St 1802
Lüstgst.
Gaudgst. 1803 — 1806
Zimmgst — 1803 1804
Geogst — 1803
Lestgst 1803.
Nimptschst. 1804
Balcksst 1804.
Bunzlst 1804

Chante (ends 1797) – 1798.1800.
Jungfer Lüdt (1796) — 1801.
Parodiel Jahrbuch — 1799 1800
National Zeitung 1800.1801
Cadetten Jahrbuch 1800.1802
Wend. Kalender. 1800.1803
Freiheit der Wanderer 1800.1801.
Freiheit der Schlesischen Oder, Oder-Mad Land. 1798
N. Madchen 1801–1804.
Chronik f. Frauen 1801–1803
— Frauenzimmer 1802—1804
Deutsche Magazin — d. Schles. Jahr. auf d. Erdkreis. 1802–1806
Ritter aus – 1803 1806
Freiheit Zeitung. 1803.1805
N.D. d. Taschen Institutes 1805. 1806. Leipzig (Hofrig)
Marschall Lieder 1803–1806

Cont. N. Jahrbuch d. Lebens. d. Welt (Wallroth) (97) – 1798.1800.
— Demisch. Charlot — 1798.1800. Rosenschäfer.
— C.J. — Enere — 1798.1800. Schäfer-Schäfer
— Wilh. W. Enere — 1798.1800. Dorf-Wolf
— O.C. Lehmann – 1798.1800. – Bauernschäfer?
— J.J. Steinberg (Schäfer) 1798.99. Bauernschäfer?
— J. Dan. Kramer – 1798.99. Bauernschäfer
N. — J.S.N. Gerhardt. 1798.99. (Entenpfl.)
— N. Schlagter. 1798.1800. Landschäfer.
— W.D. Reny — 1798–1800. (Eitel.)
— G.N. Jandtrowsky Vorteur. 1798.1800. Lind-Schäfer (Wallschäfer)
— Bischof. Neumark-Venice). 1798.1801. Wolfschäfer (Eidel)
Jungfer Neuendorff. 1799.1801.
Direktor Agandt (Pro Kaiser. f. Museum) (Eitel)
Ad. Leut. Marsch 1799.1800. Oranienb. Hof
— Lorenz Vaut — 1799.1800. Mauerschäfer
Schmiedsche Schäfer – 1799. Lazarschäfer
Küchenschäfer Pansow. 1800.1802. Rosenschäfer Napolschäfer
Stadt für d. Gr. Chemiens 1800. Scorzschäfer
— Friedrich Treblin 1800.1801. N. Münzschäfer (Eitel)
Ney. Schäfer Dubois (Förster). 1800.1801. (Eitel)
Dorf-Schäfer für d. Hofbd. D.D. 1800.1801. Scorzschäfer
für d. Ufersch. Dulsberg 1800.1802 Lazarschäfer
Bäuerschäfer d. Mauer Schäfer für Gutschäfer (1798)
— für d. Kaufm. d. Espagne für — 1799

[illegible] Jan. 1801. 1803 (Model)
— [illegible] Gys Pom — 1801 1803.
D. [illegible] Brief Letter. 1801. Graf N. (Eigenh.)
J. [illegible] Dickowitz 1801. 1802 (Entw.) (Meiner)
— [illegible] Retter — 1801. 1802. (Meiner)
Neue Nobilitirungs N. [illegible] = N. Georgsk. 1801. 1802.
(Beaufsichtigt von o Sautens Sohn) 1801.
J. [illegible] für N. Soldat freiding 1801. 1803
— Lieut. 10. Schwk. 1802. 1803
— Leibg. Husar — 1801. 1803. (Entw.) Model
— G. F. W. o Ernstpach — 1802. 1803.
— Geigl o Rothenbt. entw. J. Ak. Leutn 1802. 1803 Model
— Meyer Küchl — 1802. 1803 Schwandorf.
— Karl Kleinteus — 1801. 1803. cont. (Lesolin)
— Beichtst. f. d. Uf. Müller — 1802
— — d. Wilh. Leidy. 1802 Lichtenfels
— J. f. d. Gutsch. Boerner. 1802 — 1804.
— W. Behrendt — 1802. 1804. Freisch. [illegible]
— F. W. o Viehle — 1802 — 1804. Dachsbach
— J. o Tannzin (Entw.) 1802. 1804
Rat Hollmann 1802 1804
— J. Alex Kester — 1802 — 1804.
— f. d. Walthsch. Kistenmacher-Gesellen 1801.

N. Schatz aus Lippstadt 1800.1803
— aus St. Wendel 1803 – 1805
— aus d. Burgschaft 1804. – 1806
— Moulinge – 1804 – 1806
— aus Goals = d. Saalschaft 1804.
— aus Landsgeschl. = d. Hall. Gr. – 1804.

N. Wolfgang: N. Rechenschaft 1799
— Fundschaft – 1799
— aus d. Bibliothek – 1799
— = d. Gebietsrechts und Schaft 1800 – 1802
Lindgrenuendt – 1800 – 1803.
Wolf Wilhelm – 1800 – 1802
— Fundschaft – 1800
Wilhelm N. Canals Schaft 1800.
Lindenschmidt Bayerdale 1801.
Langschaft – 1801
Wilh. Magazinschaft – 1801
Jacobschaft aus d. Hirschbach 1801. 1802
Jungschaft – 1802 – 1804
Sellenschaft Schaft – 1802 – 1806
Schäfchen – 1802
Aschd – 1802
Lüningschaft 1803. 1804.
Sandschaft 1803. 1805 (Chaufschaft?)
Georgschaft 1803.
Luchgschaft. 1803
Wilhelm d. Remendt N. 1803
Schaft. d. Poland. Gr. of Kent 1803
Canal of Alexandr. Palais. 1803.
Kaufschaft. 1804.
Kalchschmidtschaft 1804.
Bandschaft 1804.
Bremenschaft 1804
Osmanschaft 1804

[illegible] 1805
Mahrenholz — 1805
Landsberg 1805
G. d. H. Artillerie Col. — 1805
Gleinichsch. 1805. 1806
Rohr 1805 — 1806
Waldberg. 1805 1806.
[illegible] 1806
am Lech 1806
[illegible] 1806
Wartenberg 1806
Oberstein 1806
Lichtenstein 1806
Lib Palais 1806
[illegible] 1806.
[illegible] d. Mäd. Jg. 1806

G. L. Fr. v. Vots Erb. 1803. 1806. Wolfenschiff? (Titel)
— Fürst Wallerstein Leibkav. 1803. 1805 (Mainzer)
— Fürst Schwarzenberg 1803 1805
— v. Prüschenk (Steinjäger) Erb. 1803. 1804.
— Nagelschmidt. 1803. 1804.
— Fürstbischöfl. Metzler (Lebel) 1803. ~~1804.~~
— Hall. Weinsberg. 1803 — 1804. Fürstlich
— v. Oersfeld. 1804. 1805 Fr. Landsk.
Hufeland — 1804. 1805. Schäffler?
v. Schütz. 1804. 1805. Friedrich
v. Plotho — 1804. 1805. 1806
Schadow. 1804. 1805 Kön. Wahlstatt
Volkes — 1804. 1805.
Wegener. 1804. 1805.
Weiß. 1804.
Muler 1805.
Wendel Hfl. 1803. 1806. Wallstatt
Tempelhof — 1803 1806
Böhm Hfl — 1803. 1806
Bayer Moser. 1803. [illegible] Zeughaus (Mots)
Will-Jäger. 1805. 1806
Brunnert — 1803 1806 Fürst Hanzolaus (Hfl)
Albertshof 1803 1806 Oranb. Nr.

Schenk. 1805. 1806 Grenadier Garde Frankf/M. (Vat.)
Landeck. 1805. 1806 Infanterie-Regt.
Helmbach 1805. 1806 Husaren
Nuclai – 1805. 1806
Fischer. 1805. 1806
Garde Mamelucken 1805 1806.

Ehrenfr. v. Neuenfeis – Leiningen 1799 1806
Heilbach für d. Husaren 1800. 1801
Lag. Wenge 1798 (?);
Bade d. C. Rutbach 1794
Mayer Artill. Stückgießer – Chef d. Pontonier 1799.
Kess. – Dienst. Cpl. 1800. Rep. – Sbf. 1800.
– Fähnr. 1802 – 1804. ?)
(Casse – Lieut. 1802 1805 ?
Mayer Feldschalt. d. Cop. Leib 1802 1805
N. Schmidt für d. N. Husaren 1805
Cadetten Jung N. Da 1804. 1805
Lagerfeldscher 1806. ?
Bade d. Cons. Nuel – 1806. 1805
Bade d. C. Nuel – Chevallery – 1806 (?)
Lag. v. Neuenfeis 1805. 1806. (Minim.)
4t Artill. Calon 1805 1806
Schaffel d. Lag. v. Amin 1805.
Cadetten d. Lagerfeldy 1806

1798.	1799.	1806.	1807.	1808.	1802.	1804.	
cont. d.							
Jean Louis fils de Laborde							
Bellevoir	cont.	cont.	Nicolas Wadier	cont.	cont.		
Dominique Calvo	cont.	cont.	Chaussier et Teyl	cont.	cont.		
G. Louis Steinberg	cont. G. L. Lettow						
W. D. Jungfer Wd.	cont.	cont.	cont.				
G. W. & L. D. Kramer	cont.						
Nicol. Essere	cont.	cont.					
Wilh. Kienard	cont. (Kreiger)	cont.	cont.				
Wm. Schlaffer	cont.	cont.					
Wilh. Essere	cont.	cont.					
H. Carl Lehmann	cont.	cont.					
Wilh. W. Rey	cont.	cont.					
G. G. H. Bergt.	cont.						
G. W. Gendrich, G. Wilh.	cont.	cont.					
Carl H. Charles Wahl	cont.	cont.					
	N. W. & G. fils de Jean Wennerich	cont.	cont.				
	Parochial Schule	cont.	cont.				
	Director Aegerd	cont. (C. Haase et Meyer)	cont.				
	E. G. fils Winning-Wirth	cont.					
	Adel. Land. Marsch	cont.					
	Logrsche Vent	cont.					
	Johann Mathe Schiffer						
		Wm. & Nathan fils de Moses					
		W. D. & G. fils de Isaac Treblin	cont.				
		Jos. fabr. Dubois	cont. (W. Meyer Fortier)				
		Wenz. G. Schlosser	cont.				
		Jean Jacques Schlosser & Alexandre fils de Jean Jacques					
		Nicolas fils de Jean Gemier					
		Jacob fils de Cadette Pottel	cont.	cont.			
		N. G. fils de Rudolphe Vallier	cont.	cont.			
		Antoine Gunter	cont.	cont.			
		Friedr. & Wm.	cont.				
		Lindgrowe	cont.				
		Bernhard Metz	cont.				
		Nicol. Meyer, fils	Nicol. Meyer, fils				
		Hospital Leg. 2	cont.	cont.			
			Meyer, Meyer	Jacob Meyer			
			Jacob Leg. 2	cont.			
				Adel.			
				Rick. Wf. M.			
				Schaefer Meyer			

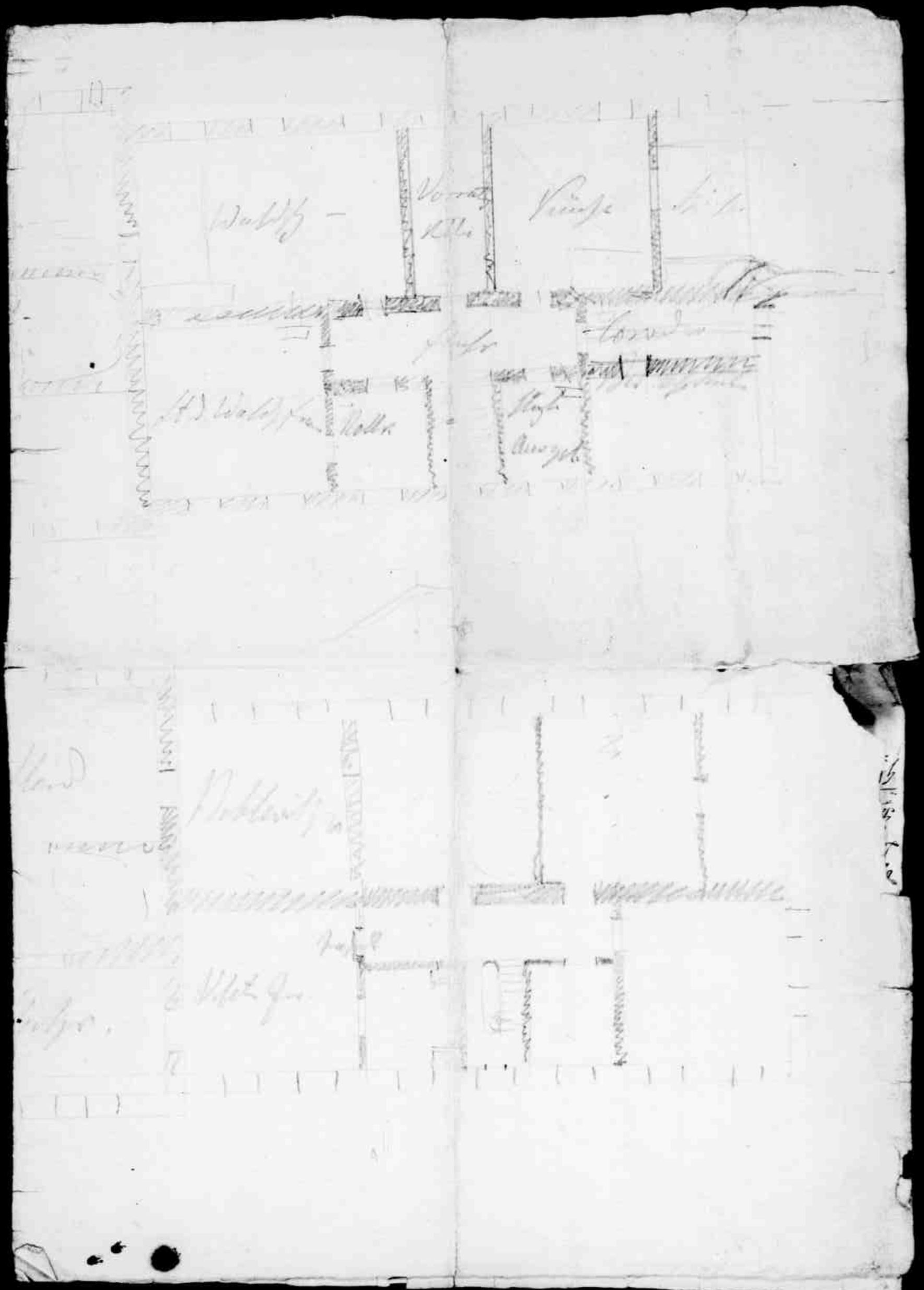

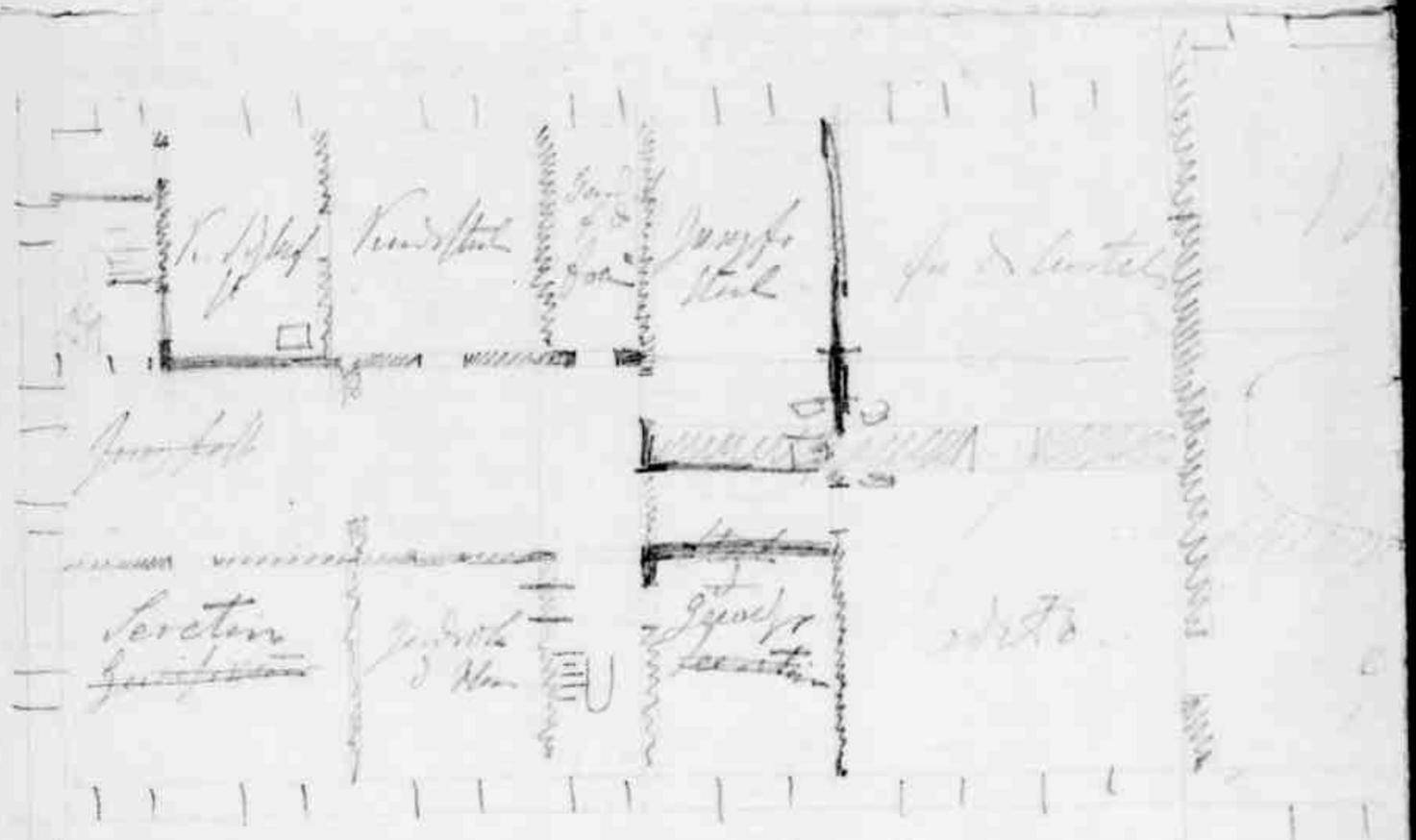

1799 | 1800 | 1801 | 1802 | 1803 | 1804 | 1805

Cont. d. Gf. d. Sachs. Bellischer — cont.
N. Dto. für d. Dom. Calor — cont.
— Ob. J. Caesar — cont.
— Nally d. Caesar — cont.
— Ob. C. Lehmann — cont.
— Friedr. Wilhelm — cont. (Capt. Lottum)
— Franz Dal Verme — cont.
N. D. N. G. d. R. Fr. Garde (Estorp) — cont.
N. D. für d. Wing. Schlagter — cont.
— D. W. Remy — cont.
— J. R. Gundling — Wille. Vieter. — cont.
Cont. d. Chatelet (27) — cont.
Cont. d. Prinz d. Vdi. (26) — cont.
Cont. d. Gf. J. d. d. Schwerin (27) — Gf. Vinzingerode — cont. — Estorp für — cont.
Dragoner d. d. Marquis d. Nemond — Marlo für d. Gf. d. Nemond — cont.
— d. Baron Schlieffen — cont.
— Direct. Corps d. (Estorp) für d. Blocade of Magdeburg — cont.
— Eq. G. für kurz. Leibreg. — cont.
— Alte Land Marsch — cont.
— Lager d. Alte Veste — cont.
— Schwedt. Husaren d. Schiffer — Wan. d. Gf. d. Gf. Oranien.
Wachtfür d. K. d. Engl. — — d. Wachtfür d. Hofs.
(für Hanover) — — d. Wachtfür Freiblt (Estorp) — cont.
Mag. Alte Schwedt für d. Hanover — — Mag. Jab. Dubois (Estorp) — MM. Potter — cont.
auf d. Pad. Gf. — — d. Wachtfür d. Gf. d. Gf. d. Gf. — cont.
— Hanover d. Mauritz — cont.
Nied. Wachtfür — — Wand. für d. Gf. — cont.
(und Bey) — Alte Gf. d. Gf. d. Gf. d. Gf.
d. Dublers — Rep. d. Gf. d. Gf.
Nied. Wachtfür — cont. — cont.
Holzlagerhofen — cont. — cont.
Lindenau — cont. — cont.
Wachtfür d. Gf. — cont. — cont.
— d. Frankfurter Gf. — Lind. Schwarz für d. Gf. — Jungfer d. Gf.
Schlag d. Canals d. Gf. — — d. Gf. d. Schwarz. Mag. — Gf. d. Gf. d. Gf.
— Mag. d. Gf. — Schäfer d. Gf.
— Jacob. d. Gf. d. Gf. d. Gf. — Alte d. Gf.
— cont.
Casern. — Leipz.
Gf. d. Gf. d. Gf. — Gf. d. Gf. d. Gf.
Gf. d. Gf. d. Gf. — Cap. d. Gf. d. Gf.

Nieder Mainz — cont.
Chaussee auf Regel — cont.
Gensd. für d. Gf. d. Gf. d. Gf. — cont.
— Gf. d. Gf. Jacob — cont.
— Alte Cap. Form — cont.
Nieder d. Nationalgarde — cont.
— für d. Kirch. d. Gf. — cont.
— für d. Cadetten Gf. — cont.
Nieder Schäfer am Kirchgf. — cont.
Gf. B. d. d. Gf. d. Gf. — cont.
— Lieut. d. Gf. d. Gf. — cont.
— Ehrb. Gf. d. Gf. — cont. (Estorp)
— Gf. d. Gf. d. Gf. — cont.
— Gf. d. Gf. d. Gf. d. Gf. — cont.
— d. Mauer d. Gf. — cont.
— Gf. d. Gf. — cont.
Wach. d. Gf. für d. Gf. — Mülleg.
Wach. d. Gf. d. Gf. — Leipzig.
Gf. B. für d. Gf. d. Gf. — cont.
— Gf. d. Gf. d. Gf. — cont.
Gf. d. Gf. d. Gf. d. Gf. — cont.
Gf. d. Gf. d. Gf. d. Gf. — cont.
— Gf. d. Gf. d. Gf. — cont.
— Gf. d. Gf. d. Gf. — cont.
—

Der Königliche Fürstliche Rath Herr Buchholz Hochgeboren
Verlangen Genügen, gebe ich über sich, was man schon
über den Nahmen Lauschet begehrt, und soviel ich seine
weiß (Einiges aber aus den ältesten Zeiten Ihro, vielleicht
bey) hierüber Auskunft —

Lauschet sind der Theil meiner mittleren Terrain,
zwischen die Linien aus dem Garten genommen Hahn-
Weg — von Süden nach Norden — und von dem Kuppel
Garten, bis nach der Stadt Mauer — von Osten nach Westen,
belegen.

Zur Zeit des Siebenjährigen unter König Friedrich der 1te,
wurden auf diesen Platz die Zimmer Arbeiten und Zimmerleute
zum Siebenjährigen Vortheile — unter der Regierung König
Friedrich Wilhelm der 1te wurde dieser Platz zu gleichem
Behufe und zur Vollendung des Siebenjährigen benutzt —
da wo jetzt Häuser stehen, standen einzelne Gebäude
von Fachwerk, die Zimmerleute, Reimmacher, Tischler &c. hier
wohnten und in der Folge Häuser aufführten, weil König
Friedrich Wilhelm der 1te die Plätze verschenkte. —

die Gasse, welche vom Kuppel Garten, bis nach dem
Hause des Daniel Hochhäusel führt, und ehemals schon exis-
tirt haben und bis zur Stadt Mauer in einer Linie gegangen,
sind — die Häuser welche schon Anfangs auf benannten
Terrain stehen — zum Theil als Baugelder unter den
Regierungen König Friedrich Wilhelm des 1ten und König
Friedrich des 2ten, verschenkt, und von den Eigenthümern e.
bauet,

zum Theil für Königliche Rechnungsbureaux waren, sind nicht
allein als seit dem Regierungs Antritt König Friedrich Wilhelm
des 1ten — König Friedrich der 2te erbauet als König Heinrich
Palais jetzt Kriegsministerium, als Fils d'armes Lazaretth —
König Friedrich Wilhelm der 3te — erbauete das Haus
für den verstorbenen Oberbau Rath Schepeler, welches jetzt
dem Herrn Staats Rath Hufeland zugehörig ist —
als jetziges Königl. Majestät, liessen sich am Kupfergraben
ein Haus für den Hofschlosser Brunner — ein
Haus der Stadt Rath Ko[illegible] ein Haus für den verstorbenen
General Chirurgus Doctor Jörcke, und es wo sie alle Häuser
für Stadt Bauten, standen — ein Haus für den Stadt Baurath,
und ein Haus für den Chemiker des Fabriken Depar-
temants erbauen — der Stadtbaumeister Jerichow erbaute
unter der Regierung Friedrich des 2ten, den Unterstützungs
Gelder, und erbaute sich neben des Fils d'armes Laza-
retth ein Haus, wozu er nach lies ein benachbartes Lage
Grundstück an der Stadtmauer Stadt Amts Casse bestimmt ob-
sich neben des Fils d'armes Lazaretth sich noch ein
Platz befindlich — welches der Maurer Meister Haus Platz.
Indem ich zu berichten, daß das ganze
Terrain Königl. Eigenthum — und nicht als der
Commune war. — in den Gerichts Registraturen,
vorzüglich aber in den des ehemaligen Gouvernements
wird man hierüber zuverlässige Auskunft erhalten
können. —
und also zu den Gegenstand selbst, den Platz für
das des Dienst Mechanicus bestimmt. —
ich habe oben gesagt, die [illegible] und vom Kupfer
Graben, bis zur Stadt Mauer in einer Linie durchgegangen
sind —

mithin muß ich die jetzige zum Jörkenschen Haus gehörige
Stadt Mauer und ein Theil des hinter demselben liegenden zum
ehemaligen Schefflerschen Garten gehörigen Terrain, nicht existirt
haben, sondern Neu so ganzen sind. —
ich kann es zum nicht beweisen, aber nach alten 2. Mau-
rern, welche sich genau mit den Linien — der Gesimse
Königl. Stadt Bauer — und die Zimmer Meister Wilhelm
Crüsselat — welcher das Haus des Schmiedemeister Hermes
zugehörig war und hier schon vor 40 Jahre gewohnt hat.
als ich anno 1795. Stadt Maurer wurde, fand
ich zur mainen Inspection gehörig — alle Linie Figuren hinter
und der Front nach der Stadt und wo jetzt die Mauer,
des Diener Hauses und des Hauses für den Chemiker
stehen — Seite des gegenwärtigen Eigen Königs, vor
ein Haus und der ungefähr Raum entstehet einen
Hof und einen Garten zum Gebrauch für den Stadt
Bau Meister — hier wohnten Stadt Musikanten, Schreiner
Frauen und ein Fiscer Diener — auch war hier ein
Schmiedt Gesellen — der jetzige zum Jörkenschen Haus
gehörige Stadt Stall, gehörte zur Zeit der Retirirten
und der ungefähr jetzt zum Jörkenschen Haus, gehörige
Garten, existirt nicht ~~mehr~~, und ~~[illegible]~~ wurde
des Jörkenschen Hauses erbauet wurde, ein kleines Haus
ganz von verbrannten Bauschutt Gerüste und Stadt mau-
er der Erben der jetzigen Dorothea Rathe —
nach haben der Stadt Musikant Lehman und der
Stadt Musikant Sentler, welche hier vor 40 Jahren ge-
wohnt haben, und sich wahrlich erinnern können,
ob die Bauschutt Gerüste zur Zeit ganz [illegible] bis
nach der Stadt Mauer gegangen ist — auch jeden Fall

mit dem Geschmacke Königl. Rath Becherer die beste Ge-
legenheit geben können, wenn er schon in Berlin und beim
Ober Feld Bau Amte als Rath in Diensten stand, als
der Tod dieses den unsterblichen Königl. Rath Schiffler
erhielt wurde.

Mein unserer Freund Engel Gebäude, den ich nicht ange-
ben, noch aber begnügen, daß mir Eleonor dieses Ge-
bäudes gehörigen Grundstücken, ganz in dem Schifflerschen
Garten Grunde gedenkt und mit einem 4 stöckichten und
zwischen Gang abgeschlossen war — welches der meinen
Dienst Anforderung gemäß machen ist, und noch den
heutigen Tag bestehet — daß der Theil des Schiff-
lerschen jetzt Hufflandschen Garten, so lange
als wesentlich der Platz war, Theatre gewesen
sein muß.

Alles ohne Ausnahme ist in ganzen Friden pos-
sat Eigenthum des Königs gewesen — und hier wie
oben gesagt darauf.

Berlin d. 18. Decb. 1822.

Hoch
Königl. Schloßbau Meister

Ich bemerke, daß wenigstens 40 Jahre lang,
der Gouvernant meiner Frau der Platzes, da
wo jetzt der Brunnen und Neben Häuser stehen
zwischen selbigen und der ehemaligen Mauer des
Prinz Heinrichschen Gartens, diesen Platz als
Baugrund nutzen —

Es ist anzuhalten, daß auch die K. Akademie der Wissenschaften den Herrn gemacht hat, die Untersuchung remuneriren und bis zur Mitte des Stamm — bekanntlich gnade 500 Rubel — einstig anzugeben.

Hiedurch erklärt er sich nun bereit, daß der Herr Jägerm, der gnädige Stamm und die Mosaiken-Bauder, wie wir es doch täglich vor Augen haben, nicht auf eine Linie gebracht werden können.

Ganz derselben Herr hat ein Herr Glaser in seinem Lithographischen Plan de 1822. gemacht. Nachdem hat er sich seine Arbeit durch Zergliederung des obigen Gemäuers nicht erleichtern wollen, und die Herren Gebrüder Fintelmann sind ihm seine bis Fertigung ihrer

zwischen Thiergarten-Platz 6
gestellt.

Letztere haben die Weidistanz
um 40 Fuß vorstehen und
25 Fuß zu Kleinwegzugnehmen.

So etwas müßte doch wohl un-
wieder werden.

Sicherungsverfilmung Landesarchiv Berlin

Preußische Akademie der Künste

Band:

I / 370

- Ende - .