

Hammermeister
Wilhelm

Jahrgang

bis

vom

Landesarchiv Berlin
B Rep. 057-01

Nr.: 1257

~~1 AR (RSHA) 221/64~~



Günther Nickel
Berlin SO 36

Ph 27

15/8

Beizakten:

672

Sen f. Inn.

Getz
16. SEP. 1964

Ph 27

H a m m e r m e i s t e r Wilhelm 24.8.01 Grünkirch
(Name) (Vorname) (Geburtsdatum)

Aufenthaltsermittlungen:

1. Allgemeine Listen

Enthalten in Liste ..H.1..... unter Ziffer33.....

Ergebnis negativ - verstorben - wohnt1938..... in
(Jahr)

Berlin-Tempelhof, Gontermannstr. 56

Lt. Mitteilung von SK, ZSt, WASSt, BfA.

2. Gezielte Ersuchen (Erläuterungen umseitig vermerken)

a) am: an: Antwort eingegangen:

b) am: an: Antwort eingegangen:

c) am: an: Antwort eingegangen:

3. Endgültiges Ergebnis:

a) Gesuchte Person wohnt lt. Aufenthaltsnachweis
vom in,
.....
.....

b) Gesuchte Person ist lt. Mitteilung WASSt
vom ..23.1.64..... verstorben am:23.6.50.....
in ...Warschau.....
Az.: ..St.Amt Warschau - 657 II/50 -

c) Gesuchte Person konnte nicht ermittelt werden.

(Name and address of requesting agency)

Berlin Document Center,
U.S. Mission Berlin
APO 742, U.S. Forces

Date: 21. Juni 1963

It is requested that your records on the following named person be checked:

1189923

Name: Hammermeister, Wilhelm
Place of birth: 24.8.01 Grünkobich
Date of birth:
Occupation:
Present address:
Other information:

It is understood that the requested information will be supplied at cost to this organization, and that payment will be made when billing is received.

(Telephone No.)

(Signature)

(This space will be filled in by the Berlin Document Center)

	Pos.	Neg.		Pos.	Neg.		Pos.	Neg.
1. NSDAP Master File	✓	___	7. SA	___	___	13. NS-Lehrerbund	___	___
2. Applications	___	___	8. OPG	___	___	14. Reichsaerztekammer	___	___
3. PK	___	___	9. RWA	___	___	15. Party Census	___	___
4. SS Officers	✓	___	10. EWZ	___	___	16	___	___
5. RUSHA	✓	___	11. Kulturkammer	___	___	17.	___	___
6. Other SS Records	___	___	12. Volksgerichtshof	___	___	18.	___	___

For explanation of abbreviations and terms, see other side.

Kriminalsekretär. War im November 1943 Angehöriger von IV E 3

1) Die Unterlagen ausprobedet
2) Fotohop. angefordert
3) Anfrage - 20.3.63 Hamburg -

2/7. Hk.

27

261003

[Handwritten signature]

Explanation of Abbreviations and Terms

2. NSDAP membership applicants
3. PK - Partei Korrespondenz (Party Membership Correspondence - files, etc.)
4. SS Officers - Service Records
5. RUSHA - Rasse - und Siedlungshauptamt (SS racial records of those married and marriage applicants)
6. Non-Officer SS, applicants for SS membership, racial records, police members
8. OPG - Oberstes Parteigericht (Supreme Party Court)
9. RWA - Rueckwandereramt (German returnees)
10. EWZ - Einwandererzentrale (Ethnic Germans' immigration and naturalization records)
12. Volksgerichtshof (People's Court)
15. Party census of Berlin 1939

Dienstgrad	Bef. Dat.	Dienststellung	von	bis	h' amtl.	Eintritt in die \ddot{S} :	290 713	Dienststellung	von	bis	h' amtl.
U'Stuf.	20.4.39	F. i. SD	20.4.39			Eintritt in die Partei: 11.1.41	8288057				
O'Stuf.						Wilhelm Hammermeister	24.8.01				
Hp'Stuf.						Größe: 171	749				
Stubaf.						Geburtsort: Grünkirch					
O'Stubaf.						Anschrift und Telephon:					
Staf.											
Oberf.						\ddot{S} -Z. A.	Julleuchter				
Brif.						Winkelträger	SA-Sportabzeichen	br.			
Gruf.						Coburger Abzeichen	Olympia				
O'Gruf.						Blutorden	Reitersportabzeichen				
						Gold. HJ-Abzeichen	Fahrabzeichen				
						Gold. Parteiabzeichen	Reichssportabzeichen	br.			
						Gauehrendenabzeichen	D. L. R. G.				
						Totenkopfring	\ddot{S} -Leistungsabzeichen				
						Ehrendegen					

\ddot{S} - und Zivilstrafen:	Familienstand: <u>vh.</u> 27.10.36	Beruf: erlernt <u>Polizeibeamter</u>	jetzt <u>Krim. Sekr.</u>	Parteitätigkeit:
Ehefrau: <u>Margarethe Blum</u> 10.10.08 <u>Corsin</u> <small>Mäuchennäme Geburtstag und -ort</small> <u>Grünkirch</u>	Arbeitgeber: <u>Gest. fo Berlin</u>			
Parteilgenossin:	Volksschule <u>1. Kl.</u>	Höhere Schule		
Tätigkeit in Partei: <u>USF.</u>	Fach- od. Gew.-Schule <u>Pol.</u>	Technikum		
Religion: <u>ev. Augsburg.</u> <u>11.1.41</u>	Handelsschule	Hochschule		
Kinder: m. w.	Sprachen:		Stellung im Staat (Gemeinde, Behörde, Polizei, Industrie):	
1. <u>199.43</u> 4. 1. <u>16.9.39</u> 4.	Führerschein:			
2. 5.				
3. 6.				
Nationalpol. Erziehungsanstalt für Kinder:	Ahnennachweis:	Lebensborn:		

Freikorps:	von	bis	Alte Armee:	Auslandtätigkeit:
Stahlhelm:			Front:	
Jungdo:			Dienstgrad:	Einbürgerung am
HJ:			Gefangenschaft:	Deutsche Kolonien:
SA:			Orden und Ehrenzeichen: sud. E.M. (38)	
SA-Res.:			Verw.-Abzeichen:	Besond. sportl. Leistungen:
NSKK:			Kriegsbeschädigt %:	
NSFK:				
Ordensburgen:				
Arbeitsdienst:				
///-Schulen:	von	bis	Reichswehr: 17.7.33 - 30.4.34 Rgt General Göring	Aufmärsche:
Tölz			Polizei: 1.5.23 - 16.7.33	
Braunschweig			1.5.34 - 30.4.35	
Berne			Dienstgrad: Pol. Oberw. III	
Forst			Reichsheer:	Sonstiges:
Bernau				
Dachau			Dienstgrad:	
			Kriegsbeorderung:	

R. u. S. = Fragebogen

(Von Frauen sinngemäß auszufüllen.)

Name und Vorname des H-Angehörigen, der für sich oder seine Braut oder Ehefrau den Fragebogen einreicht:

Hammormeister, Wilhelm

Dienstgrad: SS - Stabf. - Mann Nr. 290713

Ein. Nr. 69072

Name (leserlich schreiben): Hammormeister, Wilhelm, Finken

in H seit 1. 3. 1938 Dienstgrad: SS - Stabf. - Mann H-Einheit: 511

in SA von / bis /, in HJ von / bis /

Mitglieds-Nummer in Partei: / in H: 290713

geb. am 24. 8. 1901 zu Finkenbisch Kreis: Hohenstein

Land: Posen (Posen) jetzt Alter: 37 Glaubensbekenntnis: magl.

Jetziger Wohnsitz: Berlin - Neubergstraße Wohnung: Finkenbisch Nr. 56

Beruf und Berufsstellung: Polizeibeamter (Criminal-Abt. d. Staatsanwaltschaft)

Wird öffentliche Unterstützung in Anspruch genommen? nein

Liegt Berufswechsel vor? nein

Außerberufliche Fertigkeiten und Berechtigungscheine (z. B. Führerschein, Sportabzeichen, Sportauszeichnung):

Reifk. Sportabzeichen Nr. 193420, SA - Sportabzeichen Nr. 581063

Staatsangehörigkeit: Preuss. Reich

Ehrenamtliche Tätigkeit: /

Dienst im alten Heer: Truppe / von / bis /

Freikorps / von / bis /

Reichswehr / von / bis /

Schutzpolizei vom 1. 5. 23 bis 16. 7. 33 von 1. 5. 34 bis 30. 4. 35

Neue Wehrmacht Reif. Generalgierung von 17. 7. 34 bis 30. 4. 34

Letzter Dienstgrad: Stabsführer

Frontkämpfer: nein bis /; verwundet: /

Orden und Ehrenabzeichen, einschl. Rettungsmedaille: nein

Personenstand (widig, verwitwet, geschieden - seit wann): widig seit 27. 10. 1936

Welcher Konfession ist der Antragsteller? magl. die zukünftige Braut (Ehefrau)? magl.
(Als Konfession wird auch außer dem herkömmlichen jedes andere gottgläubige Bekenntnis angesehen.)

Ist neben der standesamtlichen Trauung eine kirchliche Trauung vorgesehen? Ja - nein.

Hat neben der standesamtlichen Trauung eine kirchliche Trauung stattgefunden? Ja - nein.

Gegebenenfalls nach welcher konfessionellen Form? magl.

Ist Ehestands-Darlehen beantragt worden? Ja - nein.

Bei welcher Behörde (genaue Anschrift)? Finanzamt Berlin - Schöneberg

Wann wurde der Antrag gestellt? im Januar 1936

Wurde das Ehestands-Darlehen bewilligt? Ja - nein.

Soll das Ehestands-Darlehen beantragt werden? Ja - nein.

Bei welcher Behörde (genaue Anschrift)? /

Heftend

Einmündigkeit wurde auf dem 1. Juni 1926
der Polizeidirektion Tschirnberg ein-
geleitet. Die Abfertigung der Polizei-
bescheinigung begann auf dem 16. Februar
1927 mit „Fest gut“. Die Polizeidirektion
wurde auf dem 1. April 1927
abgeführt. Am April 1928 wurde auf die
Gefährlichkeit des Mannes - nicht gefährlich
inzwischen der Dienstpost. Am August
bis Dezember 1928 befuhr auf dem
21. Dienstposten. Dienstpostenführung
in Grödenberg/Flavel mit Erfolg
nach dem 1. Januar 1931
die Polizei - Dienstpostenführung
hat begonnen Dienstpostenführung
auf dem 1. März 1932. Am 15. August 1933
wurde auf dem der Dienstpostenführung
„Gut gut“ eingeleitet. Der
auf der neuen Polizeidirektion Dienst-
stelle weiterzubilden sollte, wurde
~~am~~ dem mit eingeleitet
auf, die Aufhebung in der Dienst-
verpflichtung, am 1. Mai 1934
geleitet. Er wurde auf die Vollendung
des 12. Dienstpostenführung (30.4.1935)
der Dienstpostenführung auf dem 194. Polizei-
Dienst. Nach dem Aufbruch am
2. November wurde auf dem die
1.7.1935 mit dem Dienstpostenführung
die Aufhebung der Dienstpostenführung
nach Aufhebung der Dienstpostenführung
die Dienstpostenführung auf dem

für meine Anstellung mit
Lohnzucht. Für den Jahreslohn zins
ist im Januar 1936 von der S.A. Zahl-
abgabe in Höhe.

Wolfgang Hammerstein

Raum zum Aufleben der Lichtbilder.



Raum zum Aufleben der Lichtbilder.

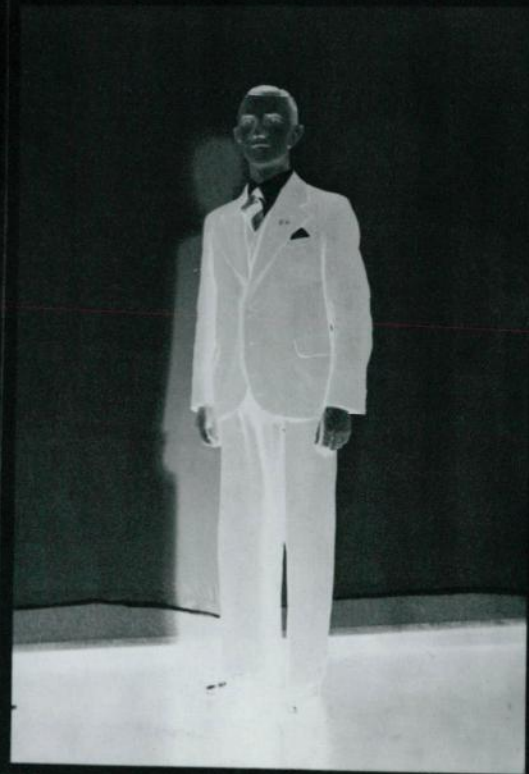

Defranb

Nr. 2 Name des leiblichen Vaters: Wannemacher Vorname: Felix
Beruf: großhändler jetziges Alter: 71 Sterbealter: 68
Todesursache: Stizzo mit Lungenempfindung
Ueberstandene Krankheiten: Keine

Nr. 3 Geburtsname der Mutter: Wickke Vorname: Friedrich
jetziges Alter: 69 Sterbealter: 71
Todesursache: ?
Ueberstandene Krankheiten: ?

Nr. 4 Großvater väterl. Name: Wannemacher Vorname: Wolfgang
Beruf: Wirt jetziges Alter: 71 Sterbealter: 60
Todesursache: Alter Schwäche (krank nicht bekannt)
Ueberstandene Krankheiten: ?

Nr. 5 Großmutter väterl. Name: Wickke Vorname: Friedrich
jetziges Alter: 71 Sterbealter: 73
Todesursache: Alter Schwäche (krank nicht bekannt)
Ueberstandene Krankheiten: ?

Nr. 6 Großvater mütterl. Name: Wickke Vorname: Johann
Beruf: Wirt jetziges Alter: 71 Sterbealter: 73
Todesursache: Alter Schwäche (krank nicht bekannt)
Ueberstandene Krankheiten: ?

Nr. 7 Großmutter mütterl. Name: Wickke Vorname: Frau
jetziges Alter: 71 Sterbealter: 66
Todesursache: Alter Schwäche (krank nicht bekannt)
Ueberstandene Krankheiten: ?

- a) Ich versichere hiermit, daß ich vorstehende Angaben nach bestem Wissen und Gewissen gemacht habe.
- b) Ich bin mir bewusst, daß wissentlich falsche Angaben den Ausschluß aus der H nach sich ziehen.

Berlin - Neuenpoppelhof, den 25. Oktober 1938
(Ort) (Datum)

Wolfgang Wannemacher
(Unterschrift)

Die Unterschrift der zukünftigen Ehefrau bezieht sich nur auf Punkt a

SECRETAND

An den

69072

Reichsführer-SS, Rasse- und Siedlungshauptamt

Berlin SW 68

Hedemannstr. 23/24

Der Unterzeichnete bittet um Uebersendung der Vordrucke zu einem Verlobungs- und Heirats-Gesuch und teilt nachstehende 7 Postanschriften mit:

1. Wilhelm Hammermeister, Bln. Neutempelhof, Gontermannstr. 56 II (Vor- und Zuname des Antragstellers) (Wohnort) (Straße und Hausnummer)

Staffel-Mann 290 713 SD-Gestapa 24.8.1901 (Dienstgrad) (SS-Nr.) (SS-Einheit) (Geburtsdatum)

2. (Dienstgrad, Name und genaue Anschrift des Führers der Einheit)

3. Margarethe geb. Blum, 10.10.1908, Bln. Gontermannstr. 56 II (Name, Geburtstag und genaue Anschrift der zukünftigen Braut) Ehefrau

4. a) (Dienstgrad, Name und genaue Anschrift des SS-Arztes für den Antragsteller)

b) (Dienstgrad, Name und genaue Anschrift des SS-Arztes für die zukünftige Braut) Ehefrau

5. a) Hermann W i n c k l e r, Schwerin/Meckl. Taubenstr. 15,

b) Rudolf S ö l l i c k, Rostock/Meckl. Ulmenstr. 50. (Name und genaue Anschrift von zwei Bürgen für die zukünftige Braut) Ehefrau.

6. Erfolgt kirchliche Trauung? ist am 27.10.1936 erfolgt.

7. Nach welcher Konfession? evangelisch

8. Welcher Konfession ist der Antragsteller? evangelisch; die Braut evangelisch (Als Konfession wird auch außer den herkömmlichen jedes andere gottgläubige Bekenntnis angesehen)

9. Meinen unmittelbaren Vorgesetzten habe ich gemeldet, daß ich ein Verlobungs- und Heirats-Gesuch an das R. u. S.-Hauptamt-SS eingereicht habe.

Wilhelm Hammermeister (Vor- und Zuname)

Unterschrift:

Staffel-Mann, SD-Gestapa. (Dienstgrad, Einheit)

(Deutlich schreiben, möglichst Schreibmaschine benutzen!)

Zur vollständigen Anschrift gehören: Name, Wohnort, Postanstalt, Straße und Hausnummer.

zu R. u. S. Hauptamt-SS
2014

18. Mai 1938
15-11 n. V/20
14. Mai 1938

Meldende

1943

1. Name und Vorname:

Dienstgrad

SS-Nummer

Hammermeister, Wilhelm

SS-Nummer 749

190713

Personenstandsveränderungen:

Familienstand:

verlobt, verheiratet

am

mit

749

B. B. Nr.:

Geburtsdag:

Geburtsort:

verwitwet, geschieden

am

Scheidungsgrund:

Kind(er)

geboren

gestorben

am

männlich, weiblich, unehelich

jetzt Kinder insgesamt:

Vorname des Kindes:

Religiöses Bekenntnis:

Disher: kath., evangel.

jetzt gottgl.

selbst:

- a) selbständig
- b) im privaten Dienst
- c) im öffentlichen Dienst
- d) im Parteidienst

Beruf: erlernt:

lehrt:

ist

Wohnungswechsel:

München bei München die Polizei Nr. 16

3. Sonstige Veränderungen und Meldungen:

(Vor Eintragung Ziffer 3 der im Deckel eingedruckten Bestimmungen lesen!)

Stärkemäßige Veränderungen:

Abgang

Entlassung

Ausschluß

Ausstößung

Tod

gem. Verfügung

Ursache:

Aberweisung zu:

Bewerber

SS-tauglich und SS-gesigmet befunden am:

Zugang

Wiederaufnahme gem. Verfügung

in. B. p.

Heimkehrer/Lebendes durchgehenden

V.

1) Vermerk:

In den Tel.-Verzeichnissen des RSHA v. Mai 1942 u. Juni 1943 ist H. als Angeh. des Ref. IV E 3 genannt (Abwehr West). Nach der Seidel-Aufstellung war er im Nov. 1943 ebenfalls noch Angeh. v. IV E 3 (Abwehr West). Spruchkammerakte - Spr. A Tempelhof/672 - ist in Berlin vorhanden.

Soweit bekannt soll Hammermeister am 23.6.50 in Warschau verstorben und der Tod beim StAmt Warschau unter der Reg. Nr. 657 II/50 beurkundet sein (Mitteilung WAST).

- 2) Spruchkammerakte - Spr. A Tempelhof/672 -, betreffend Wilhelm Hammermeister, bei der Senatsverw. f. Inn. in Berlin erfordern.
- 3) ~~Als AR-Sache~~ ^{15.9.1964} weglegen. (Weitere Entscheidung vorbehalten.)

B., den 26. Aug. 1964

31. AUG 1964
an 2) Sch. + ab

Der Senator für Inneres

I F 1 - 0258 (Hammermeister, Wilhelm) 1

An den
Generalstaatsanwalt
bei dem Kammergericht
- Arbeitsgruppe -
1 Berlin 21
Turmstraße 91

10. SEP 1964

Berlin, den 9. September 1964

Postanschrift:
Berlin 31 - Wilmersdorf
Fehrbelliner Platz 2

Dienstsitz:
Berlin 31 - Wilmersdorf
Bundesallee 199
Fernruf: 87 04 86 App. 10
Innenbetrieb (95) 4265

Vertraulich - Verschlossen!

Mit Empfangsbekanntnis!

Betr.: Wilhelm H a m m e r m e i s t e r,
geboren am 24. August 1901

Vorg.: Ihr Schreiben vom 26. August 1964 - 1 AR (RSHA) 221/64 -

Anlagen: 1 Akte(n) / ~~Auskunft des BDC /~~ ~~Fotokopie(n)~~

Auf Grund des § 17 ~~§ 13 Abs. 4~~ des Zweiten Gesetzes zum Abschluß
der Entnazifizierung vom 20. Dezember 1955 (GVBl. S. 1022) übersende(n)
ich / ~~wir~~ Ihnen die erbetene(n) Entnazifizierungsakte(n) - die Aus-
kunft des Berlin Document Center Nummer ~~_____~~ vom ~~_____~~
und ~~Fotokopie(n)~~ sämtlicher / ~~der~~ wesentlichsten Unterlagen des
BDC über den / ~~die~~ Obengenannte(n) zur Einsichtnahme mit der Bitte
um Rückgabe der Akte(n) ~~Fotokopie(n)~~ bis zum ~~nach~~ Gebrauch.

~~In meinem / unserem Archiv konnten keine Unterlagen über den / die~~
~~Obengenannte(n) ermittelt werden.~~

Das Berlin Document Center hat durch die beigelegte Auskunft
Nummer ~~_____~~ vom ~~_____~~ mitgeteilt, daß Unterlagen
über den / ~~die~~ Obengenannte(n) nicht ermittelt werden konnten
(~~"negativ"~~).

Eine Weitergabe der Unterlage(n) ist nur im Rahmen des § 17 aaO.
zulässig.

Im Auftrage

(Friedrich)

- 1) Erbitte aus den beigefügten Sprichhaussachen eine Xerox-Kopie der Erklärung des Wilhelm Moebis (M 7)
- 2) Sprichhaussachen - Spr. H Tempelhof 67b - heraus
- 3) Als dann wieder vorlegen.

11. SEP. 1964

Zurück zur
16. SEP. 1964

1) Kernsch:
Über die Tüchtigkeit der Betroffenen aus Kap IV E 3 des N 11 haben die bisherigen Ermittlungen keine Befragungen ergeben. Es ist daher zunächst nichts zu beanstanden.

2) Als NN-Sache vorlegen

26. SEP. 1964

Wied. zur Vorl.

22.7.65

Wied. zur Vorl.

Vfg.

- 1. Urschriftlich mit 1 Personalvorgang u. BA.
der
Zentralen Stelle der Landesjustizverwaltungen
z.Hd. von Herrn Ersten Staatsanwalt Dr. A r t z t

714 L u d w i g s b u r g
Schorndorfer Straße 28

unter Bezugnahme auf das dortige Schreiben vom 12. Oktober 1964
- 10 AR 1310/63 - zur gefl. Kenntnisnahme und Rückgabe nach
Auswertung übersandt.

Berlin 21, den - 8. JUNI 1965
Turmstraße 91
Der Generalstaatsanwalt
bei dem Kammergericht
- Arbeitsgruppe -
Im Auftrage



Verein
~~Erster~~ Staatsanwalt

2. 2 Monate

- 1. Urschriftlich mit 1 Personalvorgang u. BA.
dem
Generalstaatsanwalt bei dem Kammergericht
- Arbeitsgruppe -

1 B e r l i n 21
Turmstraße 91

nach Auswertung der Akten zurückgesandt.

Ludwigsburg, den 27.7.65
[Handwritten signature]

2. Hier austragen