Kreisarchiv Stormarn B 2

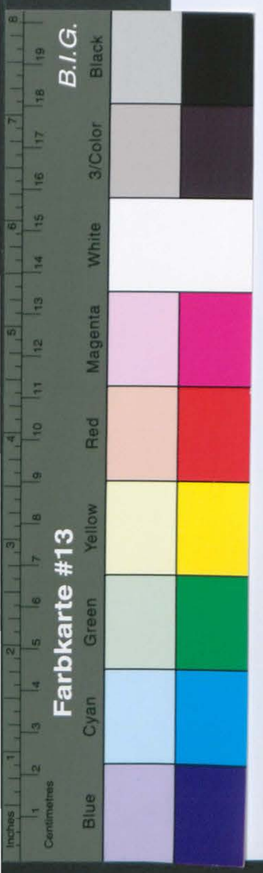


Kreisarchiv Stormarn

Bestand B2

478

Kreisarchiv Stormarn B 2








B2/F86

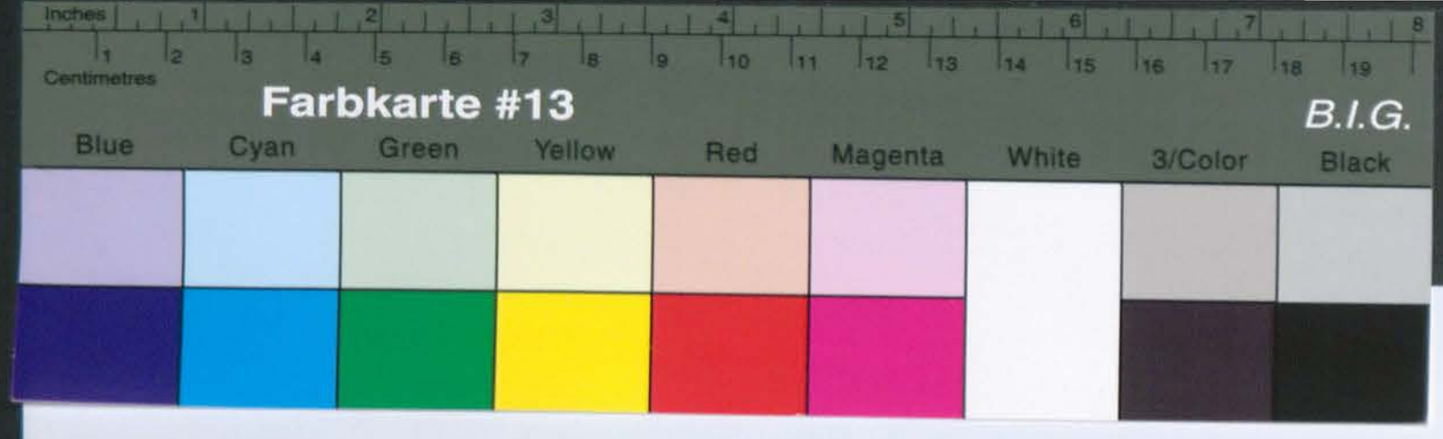


Kreisarchiv Stormarn B 2

Name: Krahan

Vorname: Wilhdm

Geb.-Dat.:

Beruf:

Jetziger Wohnort: Willinghusen

Straße:

Heimatort u. Prov. am 1. 9. 1939

Zahl der unterst. Pers.

Der Wohlfahrtssachbearbeiter

wird hierdurch ermächtigt, nach der Unterstützungsberechnung in der Unterst.-Akte die durch die Gemeindekasse zu zahlenden Unterstützungsbeträge umstehend einzutragen und die Auszahlung an Hand einer Sammelanweisung zu veranlassen.

, den 194

(Unterschrift)

Unterst.-Gruppe:

Laufende Nr.

Auszuzahlen sind laut Unterst.- Festsetzung in der Akte:

Ab - RM mtl.
" - " "
" - " "
" - " "
" - " "
" - " "
" - " "
" - " "
" - " "

| Name der unterst. Personen: | | | | | | | | | |
|---|---|---|---|---|---|---|---|---|---|
| Geburtsdatum: | | | | | | | | | |

**Nachweisung über ausgegebene Krankenscheine.**

(Die Unterst. Gruppe u. die laufende Nummer sind unbedingt auf dem Krankenschein anzugeben).

| Datum der Ausgabe | Name des Kranken | Gültigkeitsdauer | Prakt. Arzt: | Spezialarzt: Zahnarzt: | Datum der Ausgabe | Name des Kranken: | Gültigkeitsdauer: | Prakt. Arzt: | Spezialarzt: Zahnarzt: |
|---|---|---|---|---|---|---|---|---|---|
| Renten Anspruch | | wurde | abgelehnt | mit Bescheid vom | Dez. 1951 | | | | |

wenden!

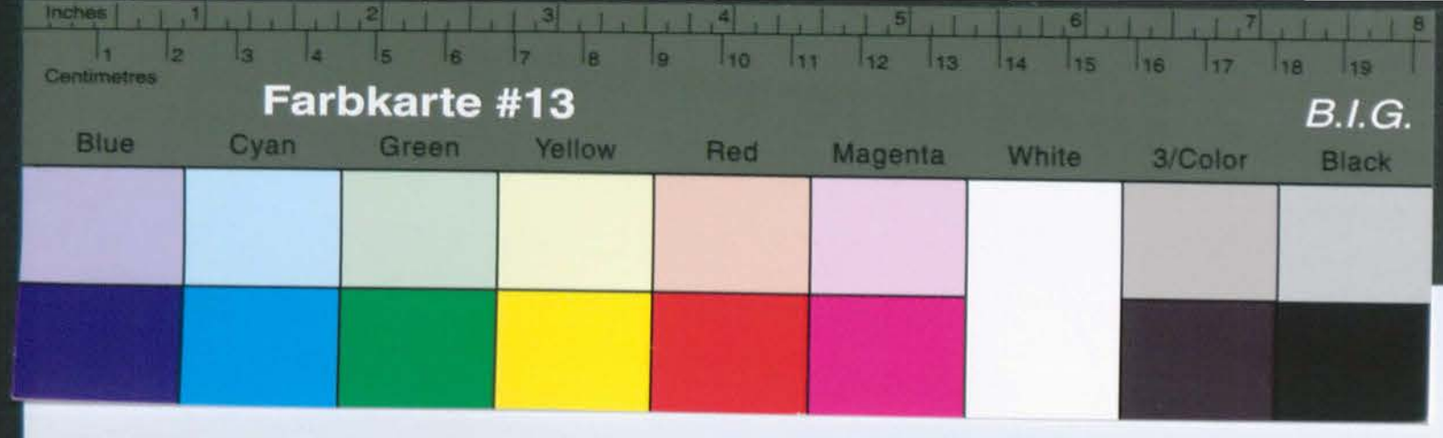


Kreisarchiv Stormarn B 2

Name: Unterst.-Gruppe Laufende Nr.

Rate

| | | | | |
|---|---|---|---|---|
| April | | | 154 | 29. MRZ. 1951 |
| Mai | | | 154 | 27. APR. 1951 |
| Juni | | | 154 | 29. MAI 1951 |
| Juli | | | 154 | 25. JUNI 1951 |
| Aug. | | | 154 | 26. JULI 1951 |
| Sept. | | | 154 | 27. AUG. 1951 |
| Okt. | | | 154 | 27. SEPT. 1951 |
| Nov. | | | 154 | 30. OKT. 1951 |
| Dez. | | | 154 | 29. NOV. 1951 |
| Jan. | 1952 | | 154 | 20. DEZ. 1951 |
| | Abgang für Jan. 1952 | | 154 | 4. JAN. 1952 |
| | | | 1 386 | |
| | | Übertrag | 4 928 | |
| | | | 6 314 | |

Name: Krakau
Vorname: Wilhelm
Geb.-Dat.:
Beruf:
Jetziger Wohnort: Willinghusen
Straße:
Heimatort u. Prov. am 1. 9. 1939
Zahl der unterst. Pers.

Der Wohlfahrtssachbearbeiter

wird hierdurch ermächtigt, nach der Unterstützungsberechnung in der Unterst.-Akte die durch die Gemeindekasse zu zahlenden Unterstützungsbeträge umstehend einzutragen und die Auszahlung an Hand einer Sammelanweisung zu veranlassen.

, den 194

(Unterschrift)

Unterst.-Gruppe:
Laufende Nr.

Auszuzahlen sind laut Unterst.- Festsetzung in der Akte:

Ab - RM mtl.
" - " "
" - " "
" - " "
" - " "
" - " "
" - " "
" - " "
" - " "

| Name der unterst. Personen: | | | | | | | | | |
|---|---|---|---|---|---|---|---|---|---|
| Geburtsdatum: | | | | | | | | | |

**Nachweisung über ausgegebene Krankenscheine.**

(Die Unterst. Gruppe u. die laufende Nummer sind unbedingt auf dem Krankenschein anzugeben).

| Datum der Ausgabe | Name des Kranken | Gültigkeitsdauer | Prakt. Arzt: | Spezialarzt: Zahnarzt: | Datum der Ausgabe | Name des Kranken: | Gültigkeitsdauer: | Prakt. Arzt: | Spezialarzt: Zahnarzt: |
|---|---|---|---|---|---|---|---|---|---|
| | | | | | | | | | |
| | | | | | | | | | |
| | | | | | | | | | |
| | | | | | | | | | |
| | | | | | | | | | |
| | | | | | | | | | |
| | | | | | | | | | |
| | | | | | | | | | |
| | | | | | | | | | |

wenden!

3

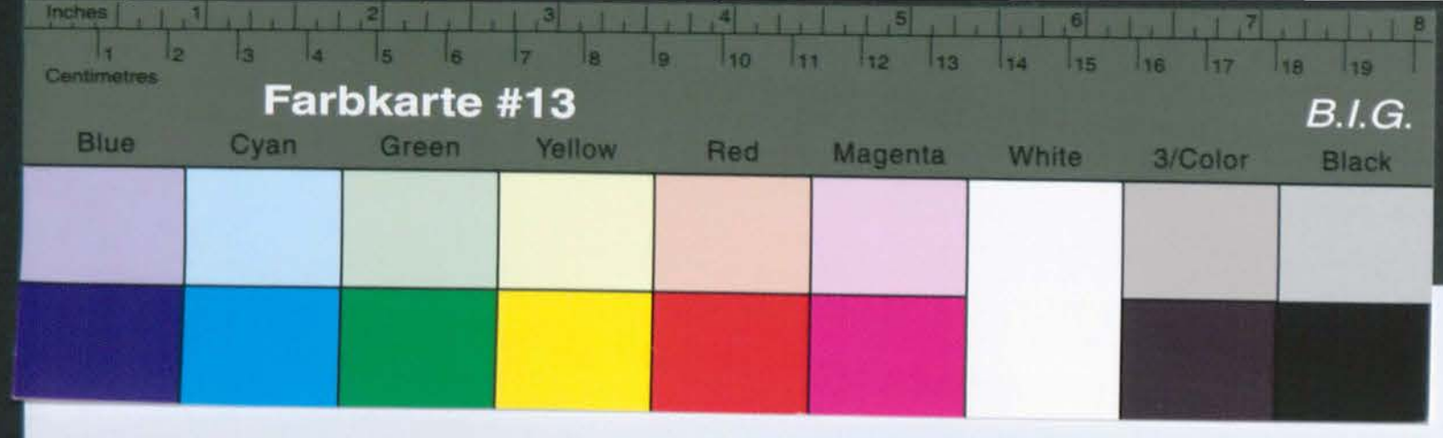


# Kreisarchiv Stormarn B 2

Rente

| | | | |
|---|---|---|---|
| April | | 154,- | 27. März 1950 |
| Mai | | 154,- | 27. April 1950 |
| Juni | | 154,- | 30. Mai 1950 |
| Juli | | 154,- | 23. Juni 1950 |
| Aug. | | 154,- | 26. JUL 1950 |
| Sept. | | 154,- | 25. AUG. 1950 |
| Okt. | | 154,- | 27. Sept. 1950 |
| Nov. | | 154,- | 25. Okt. 1950 |
| Dez. | | 154,- | 28. Nov. 1950 |
| Jan. | 1951 | 154,- | 21. DEZ. 1950 |
| Febr. | | 154,- | 29. JAN. 1951 |
| März | | 154,- | 23. FEB. 1951 |
| | | 1848,- | |
| | Übertrag | 3080,- | |
| | | 4.928,- | |

Kraken, Wilhelm

**Anlage zur Ausgabe-Anweisung vom über DM**

| Empfänger: Amtskasse in: | Gesamtbetrag | Buchungsstelle: 4111 | 4112 | | | | | | 4143 | Rente |
|---|---|---|---|---|---|---|---|---|---|---|
| April | | | | | | | | | | 154,- |
| Mai | | | | | | | | | | 154,- 24. APR. 1949 |
| Juni | | | | | | | | | | 154,- 31. MAI 1949 |
| Juli | | | | | | | | | | 154,- 28. JUN. 1949 |
| August | | | | | | | | | | 154,- 26. JUL. 1949 |
| Sept. | | | | | | | | | | 154,- 3. SEP. 1949 |
| Okt. | | | | | | | | | | 154,- 30. Sept. 1949 |
| Nov. | | | | | | | | | | 154,- 3. NOV. 1949 |
| Dez. | | | | | | | | | | 154,- 24. NOV. 1949 |
| Jan. | | | | | | | | | 29,25 | 154,- 28. DEZ. 1949 |
| Febr. | | | | | | | | | | 154,- 31. JAN. 1950 |
| März | | | | | | | | | | 154,- 1. März 1950 |
| | | | | | | | | | | 1848,- |
| | | | | Übertrag | | | | | | 1232,- |
| | | | | | | | | | | 3.080,- |

E. Nimmergut, Bad Oldesloe DR 285 85/1000 3 49 Kl. A

Kreisarchiv Stormarn B 2

Rente

| | | |
|---|---|---|
| April | 154 ✓ | 27. März 1950 |
| Mai | 154 ✓ | 27. April 1950 |
| Juni | 154 ✓ | 30. Mai 1950 |

| Empfänger: Gemeindekasse in: | Gesamtbetrag | Buchungsstelle: 4111 | 4112 | | | | | | | | | | | | | | |
|---|---|---|---|---|---|---|---|---|---|---|---|---|---|---|---|---|---|
| Jan. | | | | | | | | | | | | | | | | | |
| Febr. | | | | | | | | | | | | | | | | | |
| März | | | | | | | | | | | | | | | | | |
| April | | | | | | | | | | | | | | | | | |
| Mai | | | | | | | | | | | | | | | | | |
| Juni | | | | | | | | | | | | | | | | | |
| Juli | | | | | | | | | | | | | | | | | |
| Aug. | | | | | | | | | | | | 50,- ✓ | | | | | |
| Sept. | | | | | | | | | | | | 50,- ✓ | | | | | |
| Okt. | | | | | | | | | | | | 50,- ✓ | | | | | |
| Nov. | | | | | | | | | | | | 50,- ✓ | | | | | |
| Dez. | | | | | | | | | | | | 50,- ✓ | | | | | |
| Jan. | | | | | | | | | | | | 50,- ✓ | | | | | |
| Febr. | | | | | | | | | | | | 154,- ✓ | | | | | |
| | | Nachzahlung vom 1.8.48- 28.2.49 | | | | | | | | | | 778,- | | | | | |
| März | | | | | | | | | | | | ~~154,-~~ | | | | | |
| April | | | | | | | | | | | | 154,- ✓ | | | | | |
| | | | | | | | | | | | | 1 232,- | | | | | |

1232,-

Kreisarchiv Stormarn B 2

Landesarchiv Stormarn
14 MRZ. 1994
Akte/Tgb.Nr.

Bad Oldesloe, den 24. Februar 1947
Königstr. 32
Telefon 151 - 157

4/406
Rg./Hi.

1.) An die
Gemeindeverwaltung

(24a) Willinghusen

Betr.: Antrag des Wilhelm Krakau, wohnh. Willinghusen, auf Gewährung von Sondervergünstigungen.

In der Anlage der Antrag zwecks Beglaubigung und Vermerk über den Verzögerungsgrund der Einreichung. Die Anträge waren allgemein bis spätestens 30. 6. 1946 einzureichen. Rückgabe bis möglichst 5. 3. 1947.

2.) Wv. am 5. 3. 1947.

Im Auftrage:

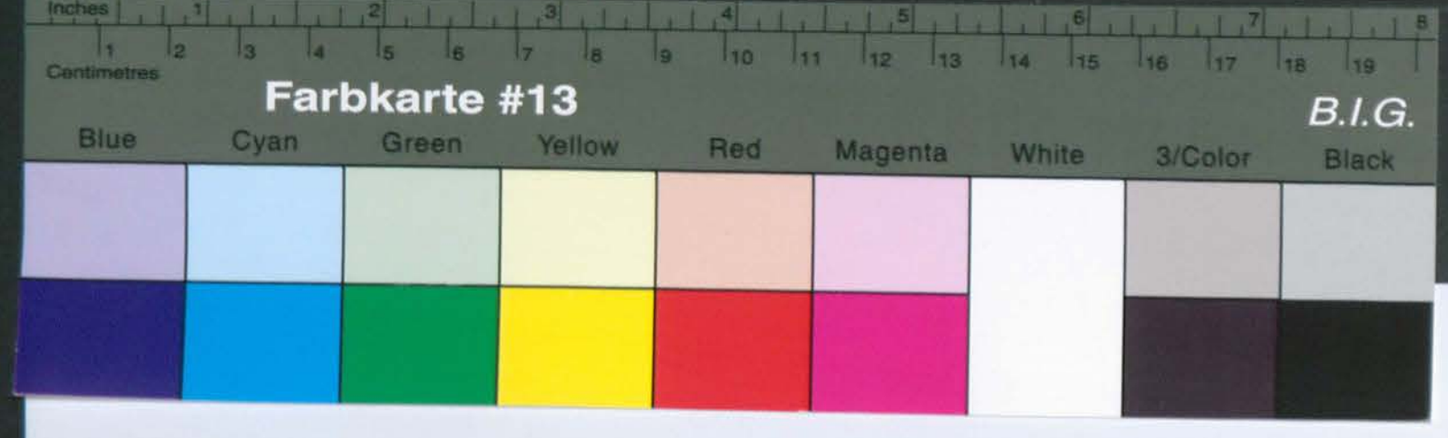


Kreisarchiv Stormarn B 2

Gemeindeverwaltung Wittingbusen, den 10. 3. 47

An das
Kreiswohlfahrtsamt des Kreises Stormarn
Amtl. Stelle für Wiedergutmachung - 4/406-

Betr. Beitlegender Antrag des Wilhelm Kraken.

Wie durch Befragen des Antragstellers festgestellt wurde ist der Antrag verspätet eingereicht, da ein Komitee hier nicht zu erreichen war wo der Antragsteller sich hätte hinwenden können. Er hat es versucht bereits im Sommer des Vorjahres über Reinbeck den Antrag zu stellen aber ohne Erfolg.
Die Gemeinde teilt mit,dass die Angaben des Herrn Kraken auf Wahrheit beruhen.

Gemeindedirektor.

Kreisgemeinden
Eing. 14. MRZ. 1947

Betr. Wiedergutmachung nach dem Gesetz Nr. 59 der Militärregierung.
Hier: Antrag des Wilhelm Kraken, Wittingbusen 101.

An die Gemeinde Wittingbusen
über Reinbeck
Bahnhofstr. 106.

Kreisgemeinden
Eing. 25.3.1947

Ihr Schreiben vom 10.3.47 - 4/406 -

Der Antrag des Wilhelm Kraken, Wittingbusen 101, auf Wiedergutmachung nach dem Gesetz Nr. 59 der Militärregierung ist verspätet eingereicht worden. Es ist daher nicht möglich, ihn zu bearbeiten.

Im Auftrage:

Listen

RM 3000,--
" 3000,--
" 2500,--
" 5000,--
" 2000,--

...ilfen. Die An-
...s als dringend
...ner Existenz

- 4/413 - Rg./Re.

Bad Oldesloe, den 13.8.1947

An das
Kreisernährungsamt

- h i e r -

ab 13/8. Re.

Betr.: Ehem. pol. Haftling Willi Krakau, Willinghusen.

K. wurde durch den Kreis-Sonderhilfsausschuss in der Sitzung vom 9.8.1947 als einzigster anerkannt. Ihm wurde die Ernährungszulage ab 102. Periode bewilligt, da K. bereits durch den Sonderhilfsausschuss Hamburg anerkannt war und dort bis 101. Zuteilungsperiode die Ernährungszulage erhalten hat. Ferner wird mitgeteilt, dass in der Sitzung des KSHA. vom 9.8.47 dem ehem. pol. Haftling Georg Tietjen, Reinbek, Lindenstr. 107, die dreimonatige Ernährungszulage von der 104. bis 106. Zuteilungsperiode bewilligt worden ist.

Im Auftrage:

3. Vorgang

Kreisarchiv Stormarn B 2

Farbkarte #13 B.I.G.
Blue Cyan Green Yellow Red Magenta White 3/Color Black

Kreisarchiv Stormarn B 2

- 4/413 - Rg./Re.

Bad Oldesloe, den 13.8.1947

1.)

Herrn
Willi Krakau

W i l l i n g h u s e n

Einschreiben!

Anliegend erhalten Sie den Berechtigungsschein des Kreis-Sonderhilfsausschusses Stormarn vom 9.8.1947. Die Ernährungszulage ist ab 102. Periode bewilligt.
Die Bescheinigung des Generalstaatsanwalts Hamburg zurück. Der Berechtigungsschein des Sonderhilfsausschusses Hamburg verbleibt bei den hiesigen Akten, da Sie als Ersatz beiliegenden erhalten haben.

Im Auftrage:

l./a.w.

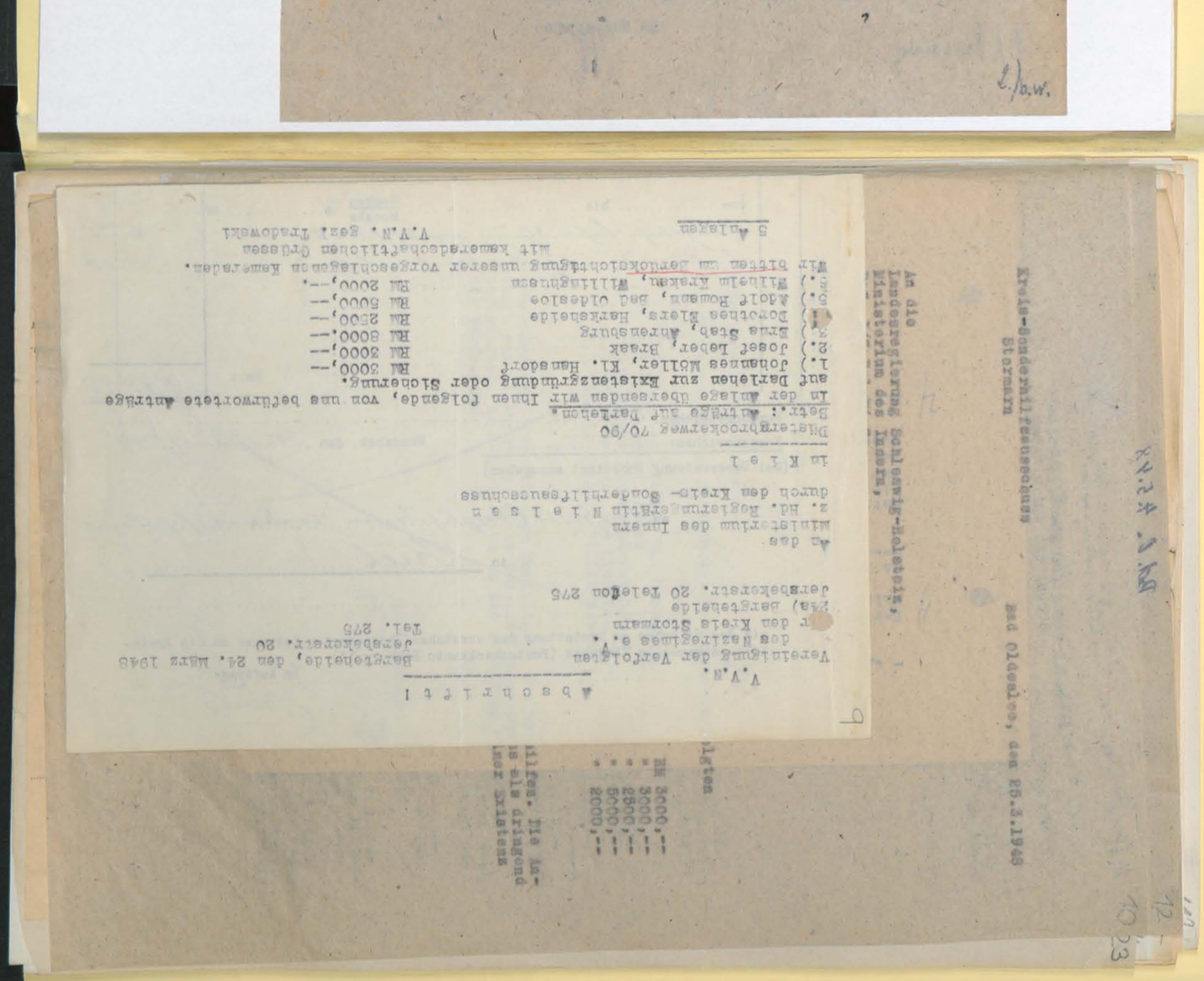

Farbkarte #13
B.I.G.
Blue Cyan Green Yellow Red Magenta White 3/Color Black

Kreisarchiv Stormarn B 2

den 13.8.1947

Wandsbek, den 27. Mai 1949

Buchungszeichen: .....

Kassenzeichen: .....

(bei Überweisung unbedingt anzugeben)

K.H.

an .....

in .....

.....

mit dem Ersuchen um Erstattung des vorstehend berechneten Betrages an die Kreiskommunalkasse in Wandsbek (Postscheckkonto Hamburg 13).

Im Auftrage

| Vom ... bis ... | Wochen / Monate | a ... | RM |
|---|---|---|---|
| | | | |
| | | | |
| | | | |
| | | Sa.: | |

Kreis-Sonderhilfsausschuss
Stormarn

Bad Oldesloe, den 25.3.1949

An die
Landesregierung Schleswig-Holstein,
Ministerium des Innern,
Kiel,
Düsternbrooker Weg 70/90.

Betr.: Antrag auf Darlehn.

In der Anlage werden Anträge der politisch Verfolgten

| | | |
|---|---|---|
| 1.) Johannes Möller, Fl. Hasedorf | RM | 3000,-- |
| 2.) Josef Leber, Ersek | " | 3000,-- |
| 3.) Dorothea Klers, Barksmelde | " | 2500,-- |
| 4.) Adolf Bossan, Bad Oldesloe | " | 5000,-- |
| 5.) Wilhelm Krakow, Willinghusen | " | 2000,-- |

über die Bitte um Bewilligung der beantragten Darlehen durch den Kreis-Sonderhilfsausschuss zur weiteren Veranlassung beigefügt. Es handelt sich um die Schaffung einer Existenz.

Im Auftrage:

Farbkarte #13 B.I.G.
Blue Cyan Green Yellow Red Magenta White 3/Color Black

Kreisarchiv Stormarn B 2

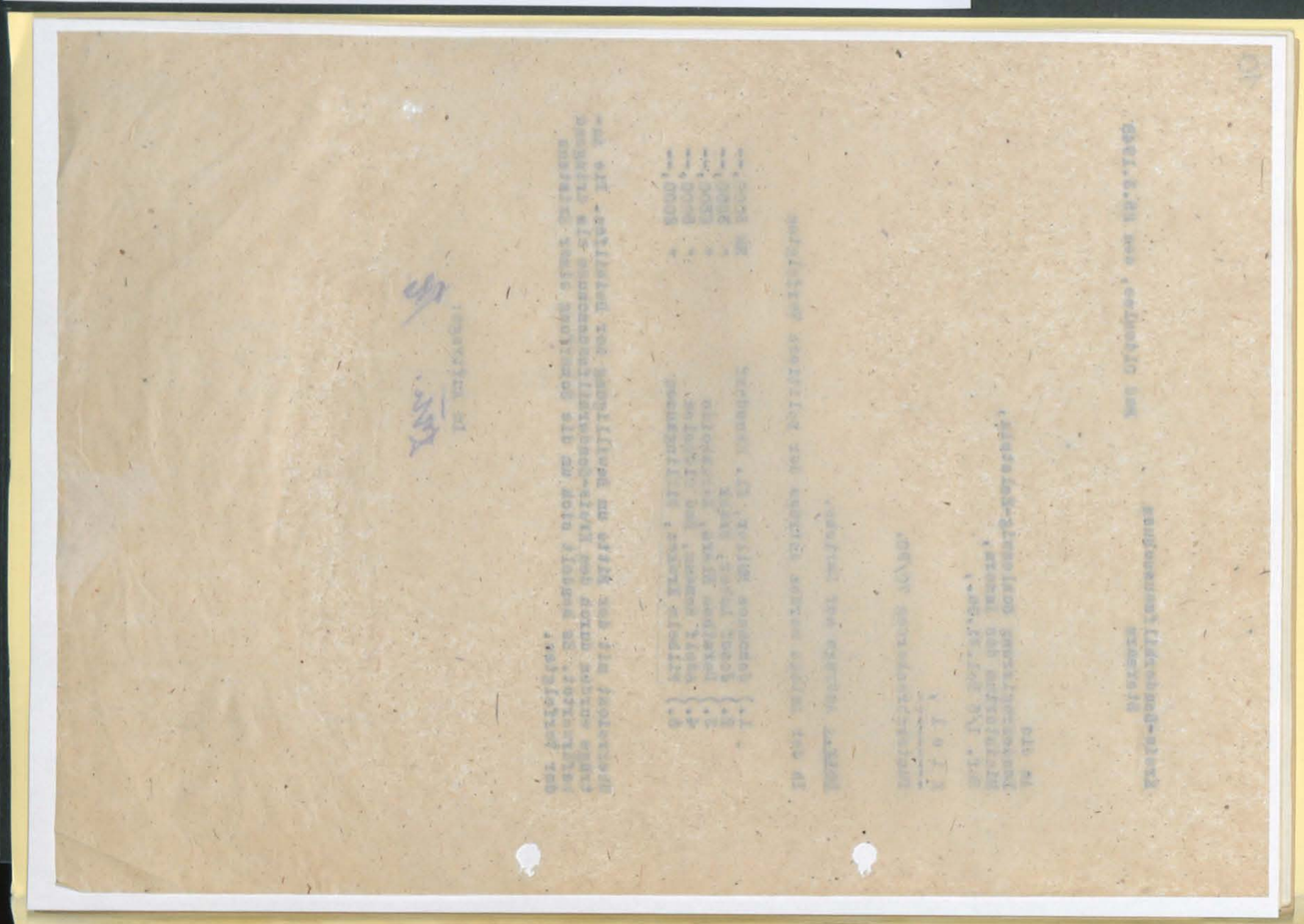

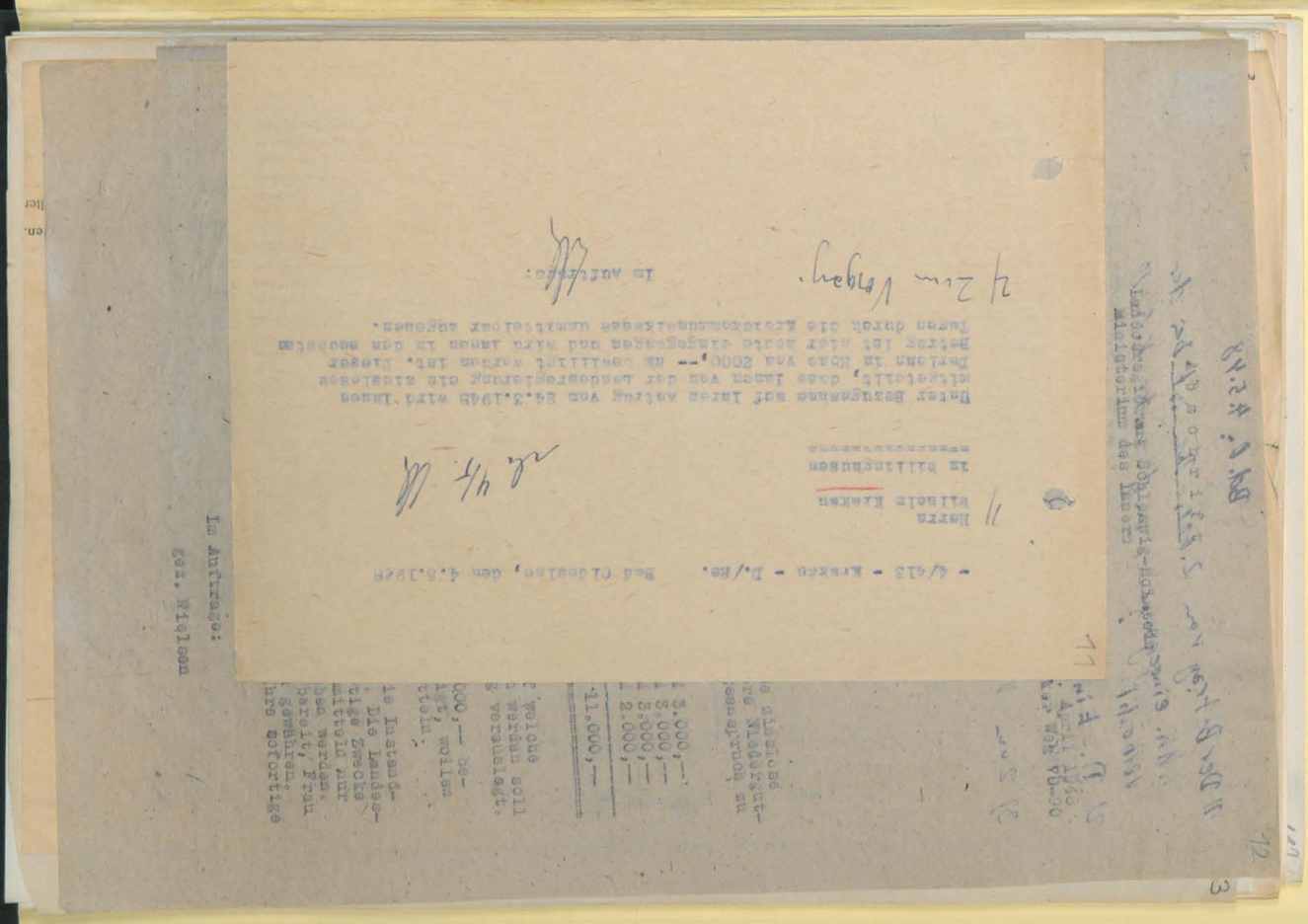

Kreisarchiv Stormarn B 2
Farbkarte #13
B.I.G.

Landesregierung Schleswig-Holstein
Ministerium des Innern

Geschäftszeichen: - I/5 - Pol.Wi.Gu. -

(24b) Kiel, den 2. April 1948
Fernruf: 5411 Apparat 70-90

An die
Landkreisverwaltung Stormarn
- Abt. Polit. Wiedergutmachung -
Kreis-Sonderhilfsausschuß

Bad Oldesloe

Betr.: Gewährung von Darlehen.

Bezug: Dort. Schreiben vom 25.3.1948.

Das M.d.I. - Ref. Pol.Wi.Gu. - ist bereit, folgende zinslose Darlehen unter Anrechnung auf den durch eine spätere Wiedergutmachungsgesetzgebung zu regelnden Wiedergutmachungsanspruch zu gewähren.

| | | |
|---|---|---|
| Johannes Möller, | Kl. Hansdorf | RM 3.000,-- |
| Josef Leber, | Braak | RM 3.000,-- |
| Adolf Romann, | Bad Oldesloe | RM 3.000,-- |
| Wilhelm Krekau, | Willinghusen | RM 2.000,-- |
| | | RM 11.000,-- |

Sie wollen bitte sofort telefonisch mitteilen, auf welche Bankkonten resp. Anschriften der Betrag überwiesen werden soll oder ob die Kreisverwaltung Stormarn diesen Betrag verauslagt.

Für Herrn Romann, Bad Oldesloe, konnten nur RM 3.000,-- bewilligt werden. Falls Herr R. weiteres Geld benötigt, wollen Sie ihm einen Bankkredit auf der Kreisebene vermitteln.

Frau Dorothea Eylers, Markscheide, beantragt für die Instandsetzung ihres Hauses einen Betrag von RM 2.500,--. Die Landesregierung ist leider nicht in der Lage, für derartige Zwecke Darlehen zu gewähren. Beihilfen können aus Landesmitteln nur zur Errichtung oder Erhaltung einer Existenz gegeben werden. Das M.d.I. - Ref. Pol.Wi.Gu. - ist ausnahmsweise bereit, Frau Eylers eine einmalige Beihilfe von RM 1.000,-- zu gewähren. Wegen des bevorstehenden Jahresabschlusses wird Ihre sofortige Stellungnahme, evtl. telefonisch, erbeten.

Im Auftrage:

gez. Nielsen

Ausgabe Nr. 346

Kreis Stormarn.

Name: Wilhelm

Ständige Anschrift:

Obenerw
hilfsauss
Sonderve

Datum:

- Krakau

Herrn
Wilhelm
in W i l

In Ihrer
teilt, d
am 21.7.
Anliegen
Sofern S
werden S
scheinen.
selben s

1 2/Wlg.

PDU. CC0. 31

Gemeindeverwaltung

Willinghusen, den 7. 7. 1948

An das
Kreiswohlfahrtsamt Stormarn
- Sonderhilfsausschuss -

Betr. Bezugschein für Schuhe Erika Krakau.
U. Kindermantel

Beiliegend wird die Bezugsmarke für Lederstrassenschuhe für Kinder zurückgereicht mit dem Bemerken, dass Erika Krakau Schuhgrösse 38 hat und daher einen F.Schein benötigt.
Es wird gebeten den Umtausch vornehmen zu wollen und nach hier den neuen Schein zu übersenden.
Desgleichen wird der Einkaufsschein für einen Kindermantel zurückgereicht, da der Mantel ebenfalls zu klein ist.
Erika Krakau ist 13 Jahre alt und benötigt einen grösseren Mantel.
Es wird gebeten ebenfalls einen Umtausch vornehmen zu wollen.

I. A.

Bd. 0.: 4.5.48

1) Der Betrag von 2.- RM - Zu ist bei der KWK. eingegangen und unter V.-Buch verbucht.

2) D.- Einnahme und Ausgabe = Anweisung über 2.- DM Alle für KWS fertigen.

3) Zum Vorgang.

i. A.

Kreisarchiv Stormarn B 2

Bd. O. 4.5.48

1) Der Betrag von 2.000,- DM ist bei der KKK. eingegangen und unter V.G. 10 verbucht.

2) D.- Einnahme- und Ausgabe-Anweisung über 2.000,- DM für 1948 fertig

3) Zum Vorgang

Bd. O. 26.7.48

1) Rückgabe Bez. „K" ist erfolgt

2) Bezugschein „F.B. an Antragsteller über Gem. Verw.

3) Kardinalmarke

4) Listenvermerk

14

- Krakau - L./K.

Bad Oldesloe, den 5. Oktober 1948

Protokoll

Über die 4. Sitzung des Kreis-Sonderhilfsausschusses Stormarn am 30.9.1948.

Zur Sitzung waren erschienen:

1.) Herr Westphaling, Vorsitzender,
2.) Herr Herbs, Beisitzer,
3.) Herr Pietsch, Beisitzer,
4.) Herr Lebelstein, von der Verwaltung (Schriftführer).

Vorlage: Überprüfung der am 21.4.47 ausgesprochenen Anerkennung des Wilhelm Krakau in Willinghusen.

Beschluss:
Der Kreis-Sonderhilfsausschuss beschliesst einstimmig, die am 21.4.47 ausgesprochene Anerkennung zu bestätigen. Krakau war kurzzeitig Funktionär und war von März 1933 bis 25.12.33 als solcher verhaftet und inhaftiert.

. . . . . .

Ausgabe Nr. 346

Kreis Stormarn.

Name: Wilhelm

Ständige Anschrift:

Obenerv
hilfsauss
Sonderv

Datum:

Bad Oldesloe, den 12. Oktober 1948

- Krakau - D./K.

Herrn
Wilhelm K r a k a u
in W i l l i n g h u s e n

In Ihrer Betreuungssache als ehem. polit. Verfolgten wird Ihnen mitgeteilt, dass der Kreis-Sonderhilfsausschuss in der Sitzung vom 30.9.[illegible] die am 21.7.47 ausgesprochene Anerkennung bestätigt hat.
Anliegend erhalten Sie ein Merkblatt zum Antrag auf Beschädigtenrente, sofern Sie für die Gewährung einer Beschädigtenrente infrage kommen, werden Sie gebeten, alsbald hier zur Stellung des Rentenantrages zu erscheinen. Die benötigten Urkunden wollen Sie, soweit Sie im Besitz derselben sind, mitbringen.

Bd.O., 22.11.48 Im Auftrage:

PDU. CCG. 31

Kreisarchiv Stormarn B 2

Farbkarte #13
B.I.G.
Blue Cyan Green Yellow Red Magenta White 3/Color Black
Kreisarchiv Stormarn B 2

1) Der Betrag von 2,00 RM wurde
KHK. eingezo
verbucht.
2) D.- Einnah
Ebd. 2,00 RM
3) Zur Vorg

Bd. 0.: 4.5.48

1) RdErl.
2) Bek
i.d.
3) KrA
4) LdF

Nach den Bestimmungen über die Veteranenbeihilfen ( Handbuch der Reichsversorgung S.892) werden den Witwen der Beihilfeempfänger die Bezüge des Verstorbenen für die auf den Sterbemonat folgenden drei Monate belassen. Die Ihnen hiernach noch zu gewährenden Beträge von 3 mal 25,00 RM = zusammen 75,00 RM werden Ihnen demnächst im Postscheckwege zugesandt.

Im Auftrag
gez.Oertel.

---

Abschrift
der Amtl.Fürsorgestelle f.Kriegsbeschädigte und Kh.,
für den Kreis Stormarn
in Hamburg-Wandsbek
mit der Bitte um Kenntnis.

Rentenbüro II/5
Ewald

15 JUN 1948

Bd. 0.: 4.5.48

Name: Meier
Ständige Anschrift:
Obererwähnte Person ist auf C
Hilfsausschusses zur Inanspruch
Sondervergütungen berechtig
Datum: 21.9.47.
Unte
Vors
Unte
Mitg

VERWALTUNG DES KANZLEI 6

Ahlhorn
Kreisarbeitsamt Oldenburg
Kreisabteilung für Kriegsbeschädigte
Rdy. 1/4/12

Betr.: Rückzug mit Bescheinigung zum Schwerbeschädigtenausweis.

Ein/Zurück mit der Bitte um Ihre gefl. Bescheinigung des Grades der Erwerbsbeschränkung.

Mit vorzüglicher Hochachtung
Im Auftrag
Schaefer

Ausgabe Nr. 346

Kreis Stormarn.

-011

17 23

Ausgabe Nr. 346

Kreis Stormarn.

# Kreissonderhilfsausschuß

Art und Nummer des Personalausweises: AF. 645187.

Name: Wilhelm Krakau

Ständige Anschrift: Willinghusen, Kreis Stormarn.

Obenerwähnte Person ist auf Grund der Ermächtigung des Kreissonderhilfsausschusses zur Inanspruchnahme der hier gegenüber aufgezeigten Sondervergünstigungen berechtigt.

Datum: 21.4.47.

Unterschrift des Vorsitzenden: gez. H. Haken

Unterschriften der Mitglieder: gez. Thun

gez. Kradovsky.

Kassl.: Runge

Schriftführer.

VERWALTUNG DES KREISES STORMARN 6 KANZLEI

| Reihen-Nr. | Einzelheiten | Stempel des Ausschusses |
|---|---|---|
| 1 | Lebensmittelkarte für Schwerarbeiter von 100. Zuteilg. bis auf Widerruf | |
| 2 | Vorzugsweise Zuteilung einer Wohnung für 6 Personen *) | |
| 3 | Vorzugsweise Zuteilung von Arbeit | gez. H. |
| 4 | Oeffentliche Sonderunterstützung a) für ... Wochen b) verlängert für ... Wochen c) dauernd | gez. H. |

VERWALTUNG DES KREISES STORMARN 6 KANZLEI

VERWALTUNG DES KREISES STORMARN 6 KANZLEI

**Diese Karte muss von demjenigen, für den sie ausgestellt ist, persönlich vorgezeigt werden.**

*) Anmerkung: Zum Zwecke der Wohnungszuteilung zählen Kinder unter einem Jahre nicht. Kinder im Alter von 1 bis 14 Jahren zählen jeweils als eine halbe Person.

Reihen-Nr. 1: Zuständig ist das Kreisernährungsamt.
Reihen-Nr. 2: Zuständig ist das Kreiswohnungsamt.
Reihen-Nr. 3: Zuständig ist das Kreisarbeitsamt.
Reihen-Nr. 4: Zuständig ist das Kreiswohlfahrtsamt.

PDU. CCG. 319c 250M 12.46

Bd. 0: 4.5.48

1) Der Betrag von 2.501,- RM ... K.H.K. eingezahlt verbucht!

2) D.- Einnah...

3) ...

...Handbuch ... Steuer... ...mach noch ... 75,00 RM

...Kh.,

...3bek

Kreisarchiv Stormarn B 2

Kreisarchiv Stormarn B 2
Farbkarte #13
B.I.G.

Landesregierung Schleswig-Holstein
Ministerium für Wohlfahrt

Kiel, den 17. Jan. 1949
Gartenstr. 7

-Kraken-D./-

Bad Oldesloe, den 3. Januar 1949.

Bad Oldesloe, den 9. Dezember 1948
Mühlenstr. 22
Telefon 151 - 157

4/413
Da./Hi.

An die
Landesregierung Schleswig- Holstein,
Ministerium für Wohlfahrt und Gesundheitswesen,
Ref. VI. D. 6.
(24b) K i e l
Gartenstr. 7

Betr.: Rentenabteilung = Antrag Wilhelm Krakau, Willinghusen =

Anliegend werden mit der Bitte um Festsetzung der Rente überreicht:

1.) Antrag auf Beschädigtenrente,
2.) Ärztliches Gutachten des Dr. med. Klakow, Ahrensburg, wonach die Erwerbsminderung 60 % beträgt.
3.) Liquidation des Dr. Klakow über 6,-- DM,
4.) Abschrift des Protokolls der 4. Sitzung des Kreis- Sonderhilfsausschusses.
5.) Abschrift der Geburtsurkunde des Antragstellers,
6.) Abschrift der Heiratsurkunde des Antragstellers,
7.) Abschrift der Geburtsurkunde des Kindes Erika,
8.) Die Handakten des Kreis- Sonderhilfsausschusses.

Rentenvorschüsse in Höhe von monatlich 50,-- DM seit dem 1. 8. 1948

...
...Gesundheits-
...liche Rente
...nen daher
...ersteigt,
... DM . . . 154.--
...gierung
...heitswesen
...htigen
... sind,
...Hinblick
... 1:10),
...regierung
...hrt und
...Kreisfür-
...samt zu-
...zu den
...cht
... worden

...ltteln für Räumungsfamilienunterhalt
...6 zurückgefordert werden, weil 85 %
...desregierung erstattet worden sind.

Im Auftrage

...en-
vorschusses u. unter Berücksichtigung des eventl. Rückerstattungs-betrages auszuzahlen.
Die Gesamtakte wird zurückgesandt.
Die sof. Beibringung einer Verdienstbescheinigung über das mtl. Netto-arbeitseinkommen ist erforderlich.

Farbkarte #13 B.I.G.
Blue Cyan Green Yellow Red Magenta White 3/Color Black

Kreisarchiv Stormarn B 2

wurden an Krakau ausgezahlt.

Kreisdirektor

//

Bad Oldesloe, den 9. 12. 48
Mühlenstr. 22
Telefon 151 - 157

2.) Herrn
Wilhelm Krakau

(24a) Willinghusen
Post Barsbüttel

/ In Ihrer Betreuungssache erhalten Sie anliegend die eingereichten Urkunden zu Ihrer Bedienung zurück.

3.) Z.d.A.

Im Auftrage:

9/12. 48.

9/12.

Krakau-D./-

Bad Oldesloe, den 15. Dez.1948.

An die
Amtsverwaltung,

B a r s b ü t t e l.

In der Betreuungssache des ehem. polit. Verfolgten Wilhelm K r a k a u in Willinghusen wird um Mitteilung gebeten, ob und ggf. in welcher Höhe monatlichx aus öffentlichen Mitteln(seit dem 1. Januar 1948)eingeretten wurde.

Im Auftrage:

9/12.

Kreisarchiv Stormarn B 2

23

Landesregierung Schleswig-Holstein
Ministerium für Wohlfahrt
und Gesundheitswesen

Kiel, den 17. Jan. 1949
Gartenstr. 7

21

-Krakau-D./-

Bad Oldesloe, den 3. Januar 1949.

An die
Landesregierung Schleswig-Holstein,
Ministerium für Wohlfahrt und Gesundheitswesen,
Ref. VI D 6 -

K i e l .

Betr.: Rentenabteilung.

Bezug: Anf. Barsbüttel
Kreisformarn Bezirk Hamburg
Abt. III Eg.

Barsbüttel, den 23.12.48

An die
Kreisverwaltung Stormarn
Kreissonderhilfsausschuss
- 4/413 -
Bad Oldesloe

Betr.: Wilhelm Krakau, geb. 22.9.94
Bezug: Dort.Verfg. -4/413- v. 15.12.48 -Krakau- D./-

Zu obiger Verfügung wird berichtet, dass
der ehem. polit. Verfolgte
Wilhelm Krakau, geb. 22.9.94
wohnhaft in Willinghusen
seit dem 1. Januar 48 nicht aus öffentlichen Mitteln
unterstützt worden ist.

Der Amtsschreiber :

Kreisformarn
24.01.1.49
Anfg. Tgb.Nr.

. . . . .
Gesundheits-

liche Rente

nen daher
ersteigt,
DM 154.--

gierung
heitswesen
htigen
sind,
Hinblick
1:10),

regierung
hrt und

Kreisfür-
geamt zu-
zu den
acht
worden

itteln für Räumungsfamilienunterhalt
% zurückgefordert werden, weil 85 %
desregierung erstattet worden sind.

Im Auftrage

vorschusses u. unter Berücksichtigung des eventl. Rückerstattungs-
betrages auszuzahlen.
Die Gesamtakte wird zurückgesandt.
Die sof. Beibringung einer Verdienstbescheinigung über das mtl. Netto-
arbeitseinkommen ist erforderlich.

Kreisarchiv Stormarn B 2

wurden an Krakau ausgezahlt.

23

Landesregierung Schleswig-Holstein
Ministerium für Wohlfahrt
und Gesundheitswesen

Kiel, den 17. Jan. 1949
Gartenstr. 7

21

-Krakau-D./-

Bad Oldesloe, den 3. Januar 1949.

An die
Landesregierung Schleswig-Holstein,
Ministerium für Wohlfahrt und Gesundheitswesen,
Ref. VI D 6 -

K i e l .

Betr.: Rentenabteilung.
Antrag Wilhelm K r a k a u , Willinghusen.

In der Betreuungssache des ehem. polit. Verfolgten Wilhelm K r a k a u in Willinghusen wird berichtet, dass seit dem 1. Januar 1948 aus öffentlichen Mitteln nicht eingetreten wurde.
An Rentenvorschüssen wurden aus Mitteln der Landesregierung an Krakau ausgezahlt:

| | |
|---|---|
| August 1948 | 50.-- DM |
| September 1948 | 50.-- DM |
| Oktober 1948 | 50.-- DM |
| November 1948 | 50.-- DM |
| Dezember 1948 | 50.-- DM |
| | 250.-- DM. |

Kreisdirektor.

. . . . .
Gesundheits-
liche Rente
nen daher
ersteigt,
DM . . . . 154.--
gierung
heitswesen
htigen
sind,
Hinblick
1:10),
regierung
hrt und
Kreisfür-
gesamt zu-
zu den
acht
worden

itteln für Räumungsfamilienunterhalt
% zurückgefordert werden, weil 85 %
desregierung erstattet worden sind.

Im Auftrage

vorschusses u. unter Berücksichtigung des eventl. Rückerstattungsbetrages auszuzahlen.
Die Gesamtakte wird zurückgesandt.
Die sof. Beibringung einer Verdienstbescheinigung über das mtl. Nettoarbeitseinkommen ist erforderlich.

Kreisarchiv Stormarn B 2




Aktenzeichen 422
Neuordnungsmaßnahmen
Dein Herman

Hier am Rondell

Ich bestätige den Eingang Ihrer Zuschrift vom 14. d. M. und danke Ihnen für die Übersendung der Unterlagen. Ich habe sofort alle Schritten, die notwendig sind, eingeleitet. Sobald mir Antwort vorliegt, werde ich Ihnen Bescheid geben.

Mit freundlichen Grüßen

Ihr

Rade - Rotes genommen.

22

1. Dem ehem. polit. Verfolgten sind die Reisekosten für den Besuch der Ausstellung zu erstatten.
2. D.-Ausgabeanweisung über
3. Vermerk zur Zahlkartei.
4. z.d.A.

Bad Oldesloe, den 5. Januar 1949.

Im Auftrage:

Kreisarchiv Stormarn B 2

Farbkarte #13
B.I.G.
Blue Cyan Green Yellow Red Magenta White 3/Color Black
Centimetres Inches

23

Landesregierung Schleswig-Holstein
Ministerium für Wohlfahrt
und Gesundheitswesen
Ref. VI D 6 Be./553

Kiel, den 17. Jan. 1949
Gartenstr. 7

An die

Kreis/Stadtverwaltung Stormarn
Sonderhilfsausschuss für OdN
- Geschäftsstelle -
Bad Oldesloe
in .....

Betr.: Abschlagszahlungen auf Rentenansprüche nach dem Gesetz vom 4.3.1948

Auf Grund vertrauensärztlicher Begutachtung ist

Herr/~~Frau~~ Wilhelm Krakau, Willinghusen

infolge der durch Verfolgung des Naziregimes erlittenen Gesundheitsstörungen

60 %

in seiner/~~ihrer~~ Erwerbsfähigkeit beschränkt. Die gesetzliche Rente beträgt demnach einschl. Kinderzuschlag

monatlich DM 154.--

Vorbehaltlich der Genehmigung des Rentenausschusses können daher ~~falls das mtl. Netto-Monatseinkommen DM 200.-- nicht übersteigt,~~

an Herrn/~~Frau~~ Krakau ab 1.1.1949 monatlich DM 154.--

gezahlt werden.

Sie werden gebeten, innerhalb von 10 Tagen der Landesregierung Schleswig-Holstein, Ministerium für Wohlfahrt und Gesundheitswesen - Ref. VI D 6 - mitzuteilen, welche rückerstattungspflichtigen Zahlungen bisher an Herrn/~~Frau~~ Krakau erfolgt sind, und zwar

a) aus Mitteln der öffentlichen Fürsorge im Hinblick auf die zu erwartende Rente als OdN
ab 1.1.1948 - 30.6.1948 in RM (abgewertet 1:10),
ab 1.7.1948 in DM

b) als Rentenvorschuss aus Mitteln der Landesregierung Schleswig-Holstein, Ministerium für Wohlfahrt und Gesundheitswesen - VI D 6 -.

Beginn und Höhe der Zahlungen sind genau anzugeben.
Dabei ist zu berücksichtigen, dass bei Anfragen an das Kreisfürsorgeamt zu achten ist, dass bei den an das Kreisfürsorgeamt zurückzuerstattenden Beträgen nicht der 50 %ige Zuschlag zu den Sonderhilfsleistungen gemäß Zonenanweisung 2900 in Betracht kommt, da dieser Zuschlag aus Mitteln des Landes gewährt worden ist.

Gleichfalls können die aus Mitteln für Räumungsfamilienunterhalt gezahlten Beträge nur zu 15 % zurückgefordert werden, weil 85 % dieser Beträge durch die Landesregierung erstattet worden sind.

An Nachzahlung sind vom
1.8.48 - 31.12.48 DM 770.--
abzüglich des erhaltenen Rentenvorschusses u. unter Berücksichtigung des eventl. Rückerstattungsbetrages auszuzahlen.
Die Gesamtakte wird zurückgesandt.
Die sof. Beibringung einer Verdienstbescheinigung über das mtl. Nettoarbeitseinkommen ist erforderlich.

Im Auftrage

24

Bad Oldesloe, den 5. Februar 1949

- Krakau - D./K.

Herrn
Wilhelm K r a k a u
in W i l l i n g h u s e n

In Ihrer Betreuungssache wird Ihnen mitgeteilt, dass Ihre Erwerbsminderung infolge der durch Verfolgung des Naziregimes erlittenen Gesundheitsstörungen aufgrund vertrauensärztlicher Begutachtung auf 60 % festgesetzt worden ist. Die gesetzliche Rente beträgt demnach einschliesslich Kinderzuschlag
monatl. 154,— DM.
Vorbehaltlich der Genehmigung des Rentenausschusses können Ihnen daher ab 1.2.49 monatl. 154,— DM ausgezahlt werden. Die Auszahlung der Februarrente erfolgt in Kürze.
Die Auszahlung der Nachzahlung für die Zeit vom 1.8.48 bis 31.1.49 kann erst nach Vorlage einer Verdienstbescheinigung über Ihr monatl. Netto-Arbeits-Einkommen erfolgen. Sie werden daher gebeten, sofort eine Bescheinigung über Ihr monatl. Netto-Arbeits-Einkommen hier einzureichen.

Im Auftrage:

Kreisarchiv Stormarn B 2

Farbkarte #13
B.I.G.
Blue Cyan Green Yellow Red Magenta White 3/Color Black
Kreisarchiv Stormarn B 2

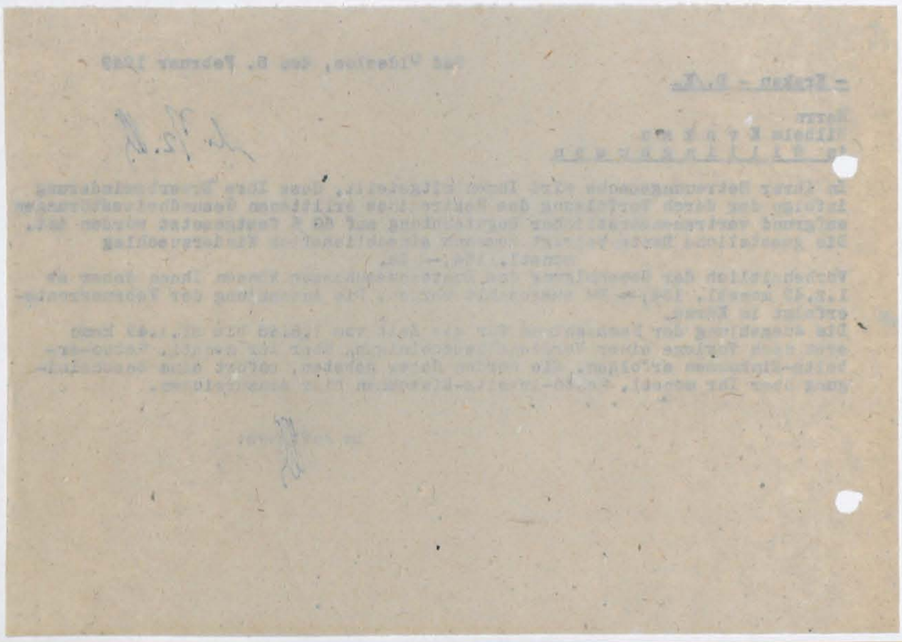

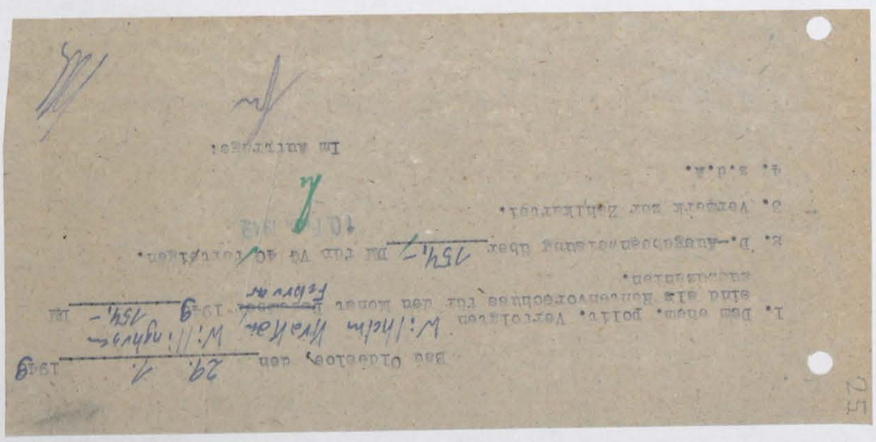

26

An die

Kreisverwaltung Stormarn
Kreissonderhilfsausschuß
Abtlg. 4/413

Betr.: Ihr Zeichen - Krakau - D./K.

Anbei: 1 Kriegsdienstbescheinigung
für die Zeit vom 1.8.48 - 31.12.48

In der Zeit vom 1.1.49 - 31.1.49
war ich ohne Beschäftigung.

Willinghusen, den 9.2.49. W. Krakau

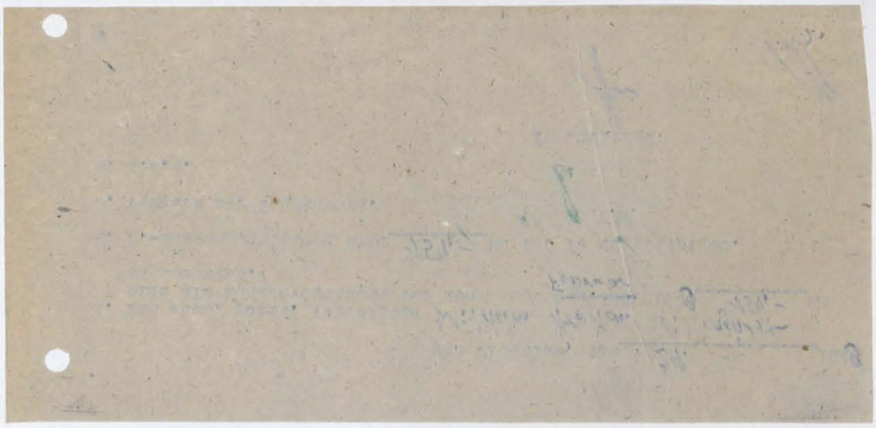

Kreisarchiv Stormarn B 2

Farbkarte #13
B.I.G.
Blue Cyan Green Yellow Red Magenta White 3/Color Black

Kreisarchiv Stormarn B 2

Bad Oldesloe, den 22. Februar 1949

– Krahau – D./K.

An die
Landesregierung Schleswig - Holstein
Ministerium für Wohlfahrt und Gesundheitswesen
Ref. VI D 6
in K i e l

Betrifft: Abschlagszahlungen auf Hauptunterhalt nach dem Gesetz vom 4.3.48, hier: Wilhelm K r a k a u in Willinghusen.
Bezug: Erlass vom 17.1.49 Abtz.: Be/553.

In der Unterhaltssache des ehem. polit. Verfolgten Wilhelm K r a k a u in Willinghusen wird anliegend in Erledigung des Erlasses vom 17.1.49 eine Bescheinigung über das Notlagenzeugnis, ausgestellt mit der Bitte um Feststellung der Hauptunterhaltsrente, zu gegebener Zeit für die Zeit vom 18.4.48 bis 28.2.49 für 7 Monate a 154,— DM = 1078,— DM anliegend.

Im Auftrage:

Farbkarte #13 B.I.G.
Blue Cyan Green Yellow Red Magenta White 3/Color Black
Kreisarchiv Stormarn B 2

Bad Oldesloe, den 22. Febr. 1949

- Krakau - D./K.

Herrn
2. Wilhelm K r a k a u
in w i l l i n g h u s e n

In Ihrer Betreuungssache können Ihnen vorbehaltlich der Genehmigung des Rentenvorschusses vorläufig ab 1.8.48 154,-- DM ausgezahlt werden. Für die Zeit vom 1.8.48 bis 31.1.49 stehen Ihnen für 6 Monate à 154,-- DM = 924,-- DM
zu. Hierauf anzurechnen sind die Rentenvorschüsse mit insges. 300,-- "
Der Ihnen somit noch zustehende Betrag von 624,-- DM wird Ihnen zusammen mit der Märzrente überwiesen. Sie erhalten somit im Monat März 778,-- DM ausgezahlt.
Die Februarrente mit 154,-- DM dürfte inzwischen in Ihrem Besitze gelangt sein.

Im Auftrage:

3. D.-Ausgabe-Anweisung über 778,-- DM für VG 40 fertigen.

Im Auftrage:

---

Bad Oldesloe, den 24. 3. 1949

1. Dem ehem. polit. Verfolgten Wilhelm Krakau Willinghusen sind als Rentenvorschuss für den Monat 154,-- DM auszuzahlen.
2. D.-Ausgabe-Anweisung über 154,-- DM für VG 40 fertigen.
3. Vermerk zur Zahlkartei.
4. z.d.A.

Im Auftrage:

---

Abschrift aus der Rentenakte.

Landesregierung Schleswig-Holstein
Ministerium für Arbeit, Wirtschaft und Verkehr
Hauptabteilung Arbeit

Geschäftszeichen: Ref. IV A 43 Wo./R. Kiel, den 20. Sept. 1949

An die
Kreisverwaltung Stormarn
Sonderhilfsausschuss für OdN
Geschäftsstelle

Abt.: G.-Z.

Dem Wilhelm Krakau, Bad Bevensen

Farbkarte #13 B.I.G.
Blue Cyan Green Yellow Red Magenta White 3/Color Black

Kreisarchiv Stormarn B 2

Bad Oldesloe, den 22. Febr. 1949

- Krakau - D./K.

Herrn
Wilhelm K r a k a u
in w i l l i n g h u s e n

In Ihrer Betreuungssache können Ihnen vorbehaltlich der Genehmigung des Rentenvorschusses vorläufig ab 1.8.48 154,--DM ausgezahlt werden. Für die Zeit vom 1.8.48 bis 31.1.49 stehen Ihnen für 6 Monate a 154,-- DM

zu.
Der
wir
Mon
Die
ges

3. D.-

eidesstattliche Vers. ausgeh.

B.O. 9.1.49

1/ Sterberegisterauszug anz.

2/ Lg.

Landbe

durch
ertol-
zuschlag
M.

1949

-
der-
esonderts-
loht
se er-

legen-

Im Auftrage:
gez. Neurath

Landesregierung Schleswig-Holstein
Ministerium für Arbeit, Wirtschaft und Verkehr
Hauptabteilung Arbeit

Geschäftszeichen: Ref. IV A 43 Ro./K. Kiel, den 20. Sept. 1949

An die
Kreisverwaltung Stormarn
Sonderhilfsausschuss für CAH
Geschäftsstelle

Bad Oldesloe

Betr.: Rentenfestsetzungen durch den Rentenausschuss nach dem Gesetz vom 4.3.1948

Der Rentenausschuss hat folgende Renten festgesetzt:

Sitzung am 2.9.1949
Be./553 Wilhelm K r a k a u, Willinghusen,
60% M.d.B. d.d. Vertolgung mtl. DM 140,--
Kinderzuschlag für 1 Kind " 14,--
154,--

Hat K. z.Zt. Beschäftigung? Falls ja, ist ==========
eine Verdienstbescheinigung über das mtl. Nettoeinkommen beizugeben.
Besondere Messungen: keine, Nachuntersuchung: in 2 Jahren, mit nervenärztlichem Gutachten.

Im Auftrage:
gez. Neurath

Abgeliefert aus der Rentenakte.

30

28. Oktober 1949

4-1/9-Kreissonderhilfsausschuss -
- Krakau - D./K.

Herrn
Wilhelm K r a k a u
in W i l l i n g h u s e n

In Ihrer Haftentschädigungssache wird der Empfang Ihres Haftentschädigungsantrages vom 28.9.49 bestätigt. Der Kreissonderhilfsausschuss vermag diesen Antrag jedoch noch nicht endgültig zu bearbeiten, da die zur Glaubhaftmachung des Antrages erforderlichen Unterlagen dem Antrage nicht beiliegen.
Es ist erforderlich, dass Sie, soweit es Ihnen irgend möglich ist, Haftbescheinigungen Ihrer Haftanstalten beibringen. Sie wollen sich an die Haftanstalten wenden, in welchen Sie inhaftiert waren.
Die Mitteilung der Haftanstalt wollen Sie hier einreichen. Sollte Ihnen eine Haftzeit nicht bescheinigt werden können, wollen Sie eidesstattliche Erklärungen von den von Ihnen benannten Zeugen einreichen.
Die Bescheinigung dieser Unterlagen obliegt Ihnen als Antragsteller.

Im Auftrage:

Kreisarchiv Stormarn B 2

31

14. November 1949

4-1/9-Kreissonderhilfsausschuss -
- Krakau - D./K.

Herrn
Wilhelm K r a k a u
in W i l l i n g h u s e n

In Ihrer Rentenangelegenheit wird Ihnen mitgeteilt, dass Ihre Rente durch den Rentenausschuss nach einer 60 %igen Erwerbsminderung durch die Verfolgung auf monatl. 140,-- DM festgesetzt wurde. Hinzu kommt der Kinderzuschlag für ein Kind mit 14,-- DM. Ihre Rente beträgt somit insges. 154,-- DM.

Bevor Ihnen jetzt dieser Betrag ausgezahlt werden kann, ist noch erforderlich, dass Sie, soweit Sie in Beschäftigung stehen, eine Verdienstbescheinigung über Ihr monatl. Netto-Einkommen hier einreichen. Sollten Sie nicht in Arbeit stehen, ist die Vorlage einer Bescheinigung des Arbeitsamtes erforderlich.
Der Einreichung dieser Unterlagen wird in Ihrem eigenen Interesse entgegengesehen.

Im Auftrage:

Kreisarchiv Stormarn B 2

32

Verwaltung
des Kreises Stormarn
— Der Kreisdirektor —

(24) Bad Oldesloe, den 14. November 1949
Fernruf: Sammel-Nr. 151
Bankkonto: Nr. 1025 bei der Kreissparkasse
Postscheck-Konto: Hamburg 13

Abt.: 4-1/9-Kreissonderhilfsausschuss -
G.-Z.: - Krakau - D./K.

Herrn
Wilhelm K r a k a u
in W i l l i n g h u s e n

In Ihrer Rentenangelegenheit wird Ihnen mitgeteilt, dass Ihre Rente durch den Rentenausschuss nach einer 60 %igen Erwerbsminderung durch die Verfolgung auf monatl. 140,-- DM festgesetzt wurde. Hinzu kommt der Kinderzuschlag für ein Kind mit 14,-- DM. Ihre Rente beträgt somit insges. 154,-- DM.

Bevor Ihnen jetzt dieser Betrag ausgezahlt werden kann, ist noch erforderlich, dass Sie, soweit Sie in Beschäftigung stehen, eine Verdienstbescheinigung über Ihr monatl. Netto-Einkommen hier einreichen. Sollten Sie nicht in Arbeit stehen, ist die Vorlage einer Bescheinigung des Arbeitsamtes erforderlich.
Der Einreichung dieser Unterlagen wird in Ihrem eigenen Interesse entgegengesehen.

Im Auftrage:

Landboten-Druckerei Bad Oldesloe — DR 286 — 948 10000 9.49 A

Kreisarchiv Stormarn B 2

P.D.S.
Portopflichtige Dienstsache

Herrn
Wilhelm Krakau

in Willinghusen

Nachgebühr

VERWALTUNG DES KREISES STORMARN
Briefstempel

(24a) Bad Oldesloe

ARBEITSAMT BAD OLDESLOE
Nebenstelle Glinde

Glinde 22.11.49

Bescheinigung!

Herrn Wilhelm Krakau, geb. 22.9.94, wohnhaft in Willinghusen wird hiermit bescheinigt, daß er kein Unterstützungsempfänger ist.

ARBEITSAMT BAD OLDESLOE
Nebenstelle Glinde

---

33

An die
Verwaltung
des Kreises Stormarn

Abt. Lg. 4 - 1/9 Kreissonderhilfsausschuß
G. Z. - Krakau - D/K.

Betr.: Zuschrift vom 14. Nov. 49

Da es mir trotz der zugebilligten 60 Tagen Erwerbsunfähigkeit nicht möglich ist irgend eine dauernde Beschäftigung anzunehmen, versuche ich den Aufbau einer Kleintierzucht.

Durch Beilage meines Arbeitsgesuches weise ich die Beschäftigungslosigkeit nach. Eine weitere Beilage ist die Bescheinigung des Arbeitsamtes (Nebenstelle Glinde) durch der Bescheinigt wird, daß ich keinerlei Unterstützung beziehe.

Nach Einsichtnahme erbitte Arbeitsgesuch und Ihre Mitteilung vom 14.5.Mts., welche das Arbeitsamt mit der Bescheinigung versah, umgehend zurück.

Wilhelm Krakau
Willinghusen, Post Barsbüttel

34

Willinghusen, den 6. Dez. 49

/9/12. Ti.
/10. 49

An die
Verwaltung
des Kreises Stormarn
Kreissonderhilfsausschuß.

4-1/9

Betr.: Haftentschädigungs-Antrag
für Wilhelm Krakau, Willinghusen.

Anbei übersende 2 eidesstattliche Erklärungen.
Sollten weitere gewünscht werden, erbitte ich Nachricht.

Krakau

Kreisarchiv Stormarn B 2

35

10. Dezember 1949

4-1/9-Kreissonderhilfsausschuss -
- Krakau - D./K.

Herrn
Wilhelm K r a k a u P.D.S.
in W i l l i n g h u s e n

In Ihrer Betreuungssache erhalten Sie anliegend Ihren Arbeitspass zu Ihrer Bedienung zurück.
Sie erhalten anliegend eine 2.Schrift des Schreibens vom 14.11.49, da die Mitteilung des Arbeitsamtes für den Rentenausschuss benötigt wird.
Können Sie noch durch vorhandene Briefe oder sonstige Unterlagen nachweisen, dass Sie im 6T.Trupp MT 205 waren? Für diesen Fall werden Sie gebeten, diese Unterlagen hier einzureichen.
Ist es Ihnen möglich, im Gerichtsgefängnis Wandsbek noch Unterlagen zu erhalten, woraus ersichtlich ist, dass Sie dort von März 1933 in Haft waren? Sind Sie nicht im Besitze eines Entlassungsscheines oder sonstiger Haftpapiere? Diese Unterlagen sind wichtig für die Festsetzung Ihrer Haftentschädigung.

Im Auftrage:

Kreisarchiv Stormarn B 2

Kreisarchiv Stormarn B 2



Willinghusen, den 9. Dez. 49.

An die
Verwaltung
des Kreises Stormarn
Abt. 4-1/9 Kreissonderhilfsausschuß

12 DEZ 1949

Betr. Bescheinigung für das Finanzamt Stormarn
in Sachen „Soforthilfeabgabe.

Für die Soforthilfeabgabe ist vom Finanzamt Stormarn eine Abgabe von 230.- für mein Grundstück errechnet worden. Auf Grund meines Einkommens, welches mir aus der Rente von 154.- DM. monatlich besteht, ist mir die Zahlung der Soforthilfeabgabe nicht möglich.

Vieserhalb beantrage ich beim Finanzamt Freistellung von der Soforthilfeabgabe. Das Finanzamt entwortete:

„Die beantragte Freistellung von der Soforthilfeabgabe nach § 5 Z. 11 SHG wird dann anerkannt, wenn Sie eine Bescheinigung vorlegen, aus der ersichtlich ist, daß Sie von der öffentlichen Fürsorge bez. Arbeitslosenfürsorge unterstützt werden oder Anspruch auf Unterhaltshilfe haben."

Ist vom Kreissonderhilfsausschuß eine diesbezügliche Bescheinigung zu erhalten? Wenn es zutreffen sollte, erbitte ich beschleunigte Zusendung derselben.

Rückporto: 0.22 DM. anbei.

Wilhelm Krakau
Willinghusen, Post Barsbüttel

Willingheisen, den 9. Dez. 49

An die
Verwaltung
des Kreises Stormarn
Abt 4. – 1/9 Kreissonderhilfsausschuß

Betr.: Rücksendung meines Arbeitsgesses
bez. des Rentenbescheids

Auf Grund Ihres Schreibens vom 14. Nov. 49 in meiner Rentenangelegenheit sandte ich Ihnen meinen Arbeitsgeß zwecks Einsicht, so wie den Rentenbescheid, welchen das Arbeitsamt Blinde zur Mitteilung, daß ich keine Arbeitslosenunterstützung beziehe, benutzt hat.

Ich bitte umgehend nach Ihrer Einsichtnahme die beiden Urkomente zurück.

W. Krakau

Willingheisen, Post Barsbüttel

Willingmusen, den 16.12.49.

An die
Verwaltung
des Kreises Stormarn
Abt.: 4 – 1/9 – Kreissonderhilfsausschuß
G.-B. – Krakau – D/K.

Betr.: Ihr Schreiben vom 10. d. Mts.

Sie teilen in Diesem mit, daß anliegend mein Arbeitsgaß beiliegt. Da dieser in dem mir Übersandten nicht enthalten war, nehme ich an, daß durch Ihr Versehen dieser nicht beigelegt wurde. Ich bitte, den Arbeitsgaß demnächst zu übersenden.

Über meine Zugehörigkeit zum Trupp MT. 205 sind keine Briefe oder Unterlagen mehr vorhanden. In Ermangelung derselben lege ich eine beglaubigte Bescheinigung des hiesigen Bürgermeisters bei

Haftgagiere wurden nach meiner Entlassung von der N.S.D.A.P. restlos eingezogen. Auch von den Haftanstalten sind keine Unterlagen zu erhalten. Diese weisen mich, so alle mit mir seiner Zeit in Haft befindlichen, damit ab, daß unsere Akten zu dem K.Z. Lichtenburg b/Torgau gesandt wurden. Die einzige Möglichkeit den Beweis der Haft zu erbringen, sind die mitverhafteten Kameraden.

Sollte es nicht genügen, die „Eidesstattliche Erklärung" von Rudolf Giffey als Beweis anzusehen, so werde ich mir bemühen, von weiteren mit mir inhaftierten Kameraden die Eidesstattlichen Erklärungen einzusenden.

Wilhelm Krakau
Willingmusen

1 Anlage.
Anbei Rückporto

39

9. Januar 1949

4-1/9-Kreissonderhilfsausschuss -
- Krakau - D./K.

1. Herrn
Wilhelm K r a k a u
in W i l l i n g h u s e n

/ In Ihrer Wiedergutmachungssache erhalten Sie anliegend den versehentlich nicht beigefügten Arbeitspass zu Ihrer Bedienung.
Sie wollen das Versehen entschuldigen.

2. V e r m e r k

Im Auftrage:

Die Kosten für den Krankentransport der Frau August K r a k a u am 22.11.49 mit 29.25 DM werden übernommen. Zahlung erfolgt aus Ziffer 4113.

. Ausgabe-Anweisung über 29,25 DM für Ziffer 4113 fertigen.

4. wv.

i.A.

20. Jan 1950

Kreisarchiv Stormarn B 2

40

Kleinhüsen, den 28.1.50.

An die
Verwaltung des Kreises Stormarn
Abt. 4 - Kreisgesundheitsamt

Betr.: Krankentransport

Sehr geehrte Damen und Herren,

wir bitten um Übersendung von 3 Krankentransportscheinen.

Hochachtungsvoll

Kreisarchiv Stormarn B 2

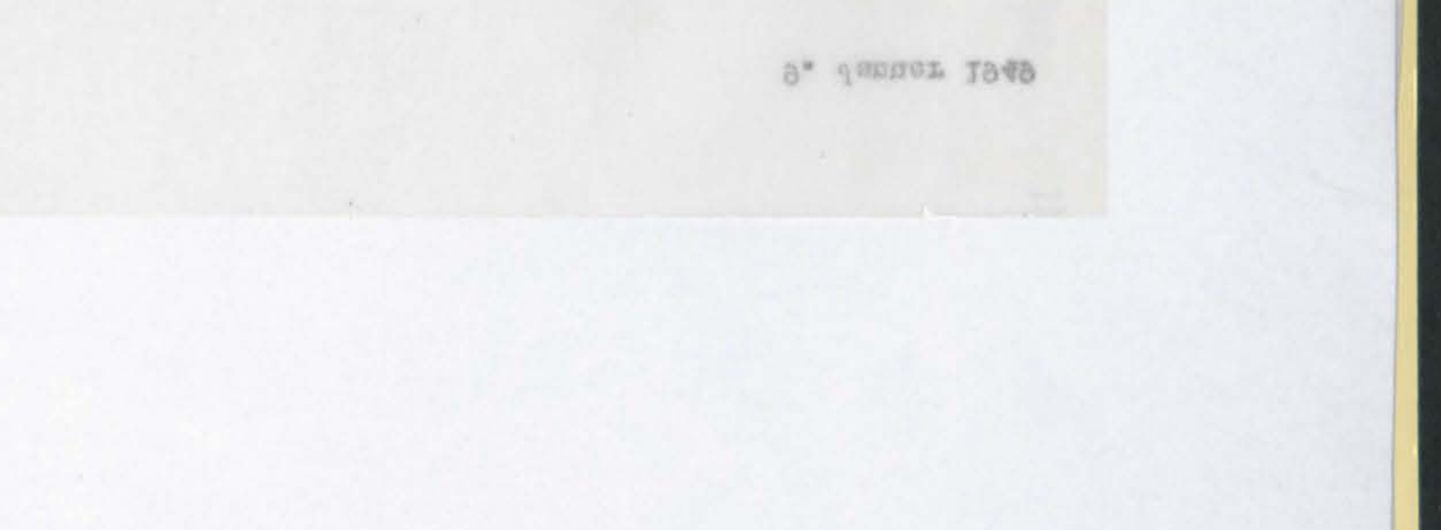

Willingshusen, den 22./1. 50.

Kreisarchiv Stormarn
25. JAN. 1950
Anl./Tgb.Nr.

An die

Verwaltung des Kreises Stormarn
Abtg. 4 - 1/9. Kreissonderhilfsausschuß.

Bad Oldesloe.

Betr: Bescheinigung für Finanzamt Stormarn.

Bereits Mitte Dez. v. J. erhielt ich von Ihnen eine Bescheinigung für das Finanzamt Stormarn gerade Freistellung von der Sofortsilfeabgabe.

Diese wird nach §5 Z. 11 SHG. anerkannt, wenn Sie als Fürsorgestelle bescheinigen, daß ich von dieser durch Rente etc. unterstützt werde.

Da das Finanzamt auf diese Unterlage drängt, bitte ich, mir die Bescheinigung feldmäßigst zusenden zu wollen.

Wilhelm Krakau
Willingshusen, Post Bariburstels.

42

2. Februar 1950

4-1/9-Kreissonderhilfsausschuss -

- Krakau - D./K.

Herrn
Wilhelm K r a k a u
in W i l l i n g h u s e n

In Ihrer Haftentschädigungssache wird der Empfang Ihres Schreibens vom 12. d. 50 bestätigt. Der Kreissonderhilfsausschuss wird in einer der nächsten Sitzungen zu Ihrem Haftentschädigungsantrag Stellung nehmen und alsdann versuchen, bevorzugt den Antrag erledigt zu erhalten. Beihilfen können gegenwärtig nur dann gewährt werden, wenn Ansprüche auf Haftentschädigung nicht gegeben sind.
Anliegend erhalten Sie eine Bescheinigung für das Finanzamt, dass Sie von dem Kreissonderhilfsausschuss anerkannt sind und eine laufende OdN.-Rente erhalten.

Im Auftrage:

Kreisarchiv Stormarn B 2

43

2. Februar 1950

4-1/9-Kreissonderhilfsausschuss -
- Krakau - D./K.

B e s c h e i n i g u n g .
(zur Vorlage beim Finanzamt).

Herrn Wilhelm K r a k a u, geb. 22.9.94, wohnhaft in Willinghusen wird hiermit zur Vorlage beim Finanzamt bescheinigt, dass er von dem Kreissonderhilfsausschuss Stormarn als ehem. polit. Verfolgter anerkannt ist.
Krakau bezieht aufgrund einer durch die Verfolgung entstandenen Erwerbsminderung von 60 % eine monatl. OdN.-Rente von 140,— DM, zuzüglich 14,— DM als Kinderzuschlag. Seine gesamte OdN.-Rente beträgt 154,— DM.

Im Auftrage:

Kreisarchiv Stormarn B 2

Farbkarte #13 B.I.G.
Blue Cyan Green Yellow Red Magenta White 3/Color Black

Kreisarchiv Stormarn B 2

2. Februar 1950

4-1/9-Kreisersatzstelle -
- Kraken - D./K.

B e s c h l a g n a h m e .
(nur Vorlage beim Finanzamt).

Herrn Wilhelm K r a k a u, geb. 22.9.94, wohnhaft in Stiftingbusen wird
hiermit zur Vorlage beim Finanzamt bescheinigt, dass er von dem
Kreisersatzstelle Stormarn als ehem. polit. Verfolgter anerkannt ist.
Kraken besitzt aufgrund einer durch die Verfolgung entstandenen Erwerbsminderung von 60 % eine monatl. Od.-Rente von 140,— DM, zusätzlich
14,— DM als Kindererzoglag. Seine gesamte Od.-Rente betrugt 154,— DM.

Im Auftrage:

4-1/9-Kreisersatzstelle -
- Kraken - D./K.

18. Februar 1950

An das
Gerichtsgefängnis
in Hamburg - Wandsbek

Der zu Stiftingbusen wohnhafte Wilhelm K r a k a u hat bei dem Kreisersatzstelle Stormarn Antrag auf Haftentschädigung beantragt, zusammen mit Anderen wegen seiner Zugehörigkeit zur KPD. am 5.3.33 in Hamburg Billstedt verhaftet worden zu sein und in das dortige Gerichtsgefängnis eingeliefert zu sein. Von dort soll seine Überführung sie Sozialhaftling nach Glückstadt erfolgt sein. Im Mai 1933 will er sie dann dem Kz. Hamburg - Fuhlsbüttel zugeführt sein.
Es wird um Mitteilung gebeten, ob und ggf. welche Angaben dort bezüglich Wilhelm Kraken bestätigt werden können.
Kraken gibt an, nicht vertreten zu sein.

Im Auftrage:

23/2.

Farbkarte #13 B.I.G.
Inches
Centimetres
Blue Cyan Green Yellow Red Magenta White 3/Color Black

Kreisarchiv Stormarn B 2

18. Februar 1950

4-1/3-Kreisordnungsamt

- Kreisarchivar -

An das
Oberkreisdirektorium
in Hamburg - Wandsbek

Der zu Willingshusen wohnhafte Wilhelm K r a u s k a u hat bei dem Kreisordnungsamt Stormarn Antrag auf Haftentschädigung gestellt und behauptet, zusammen mit Anderen wegen seiner Zugehörigkeit zur KPD. am 5.3.33 in Hamburg Billstedt verhaftet worden zu sein und in das Gerichtsgefängnis eingeliefert worden zu sein. Von dort soll seine Überführung als Schutzhäftling nach Glückstadt erfolgt sein. Im Mai 1933 will er alsdann dem Kz. Hamburg - Fuhlsbüttel zugeführt worden sein.

Kraken gibt an, nicht vernommen worden zu sein.

Im Auftrage:

4-1/9-Kreisordnungsamt

- Krakau - D./K.

An das
Untersuchungsgefängnis
in Glückstadt

Der zu Willingshusen wohnhafte Wilhelm K r a u s k a u, Geb. 22.9.94 in Schlieback, hat bei dem Kreisordnungsamt Stormarn Antrag auf Haftentschädigung gestellt und behauptet, wegen seiner Zugehörigkeit zur KPD. am 5.3.33 in Hamburg Billstedt zusammen mit anderen verhaftet worden zu sein und in das Gerichtsgefängnis Wandsbek eingeliefert zu sein. Von dort soll seine Überführung als Schutzhäftling in das Polizeigefängnis Glückstadt erfolgt sein. Im Mai 1933 will er alsdann dem Kz. Hamburg - Fuhlsbüttel zugeführt sein.

Es wird um Mitteilung gebeten, ob und evtl. welche Angaben dort bezüglich der Haftzeit des Herrn Krakau bestätigt werden können.

Eine Vernehmung des Herrn K. soll nicht erfolgt sein.

Im Auftrage:

11. März 1950

4-1/9-Kreisordnungsamt

- Krakau - D./K.

-12.8.50 116

An den
Kreisausschuß des Kreises Stormarn
Abtlg. 4/19 Kreissonderhilfsausschuß
Bad Oldesloe.

Betr. Antrag vom [illegible]

Am [illegible] stellte ich einen Antrag auf Beihilfe zur [illegible] meiner Tochter Erika.
[illegible] der Haftentschädigung [illegible] Haftentschädigung [illegible]

[illegible] mit diesem [illegible] im Bürge[illegible], ob nicht ein [illegible]

[illegible]

Ich bitte [illegible] meiner Anträge [illegible]

[illegible]
Willinghusen, Post [illegible]
Bez. Hbg.

Kreisarchiv Stormarn B 2

**Auszahlungs-Anordnung für das Rechnungsjahr 19** 50

| Haushaltsstelle | | Ausgabe-Tagebuch-Nr. | Sachkonto-Nr. | Ausgabe-Kontrolle S.-Nr. |
|---|---|---|---|---|
| Nr. 4219 | 100 DM — Dpf | | | 165 56 |
| Nr. | DM Dpf | | | |

Verwaltung
des Kreises Stormarn
— Der Kreisdirektor —

(24) Bad Oldesloe, den 29. März 1950
Fernruf: Sammel-Nr. 151
Bankkonto: Nr. 1025 bei der Kreissparkasse
Postscheck-Konto: Hamburg 13

Abt.: 4-1/9-Kreissonderhilfsausschuss -
GZ.: - Krakau - D./K. -

Herrn
Wilhelm K r a k a u
in Wi l l i n g h u s e n

In Ihrer Hauftentschädigungssache wird Ihnen unter Bezugnahme auf Ihr Schreiben vom 12. d. M. mitgeteilt, dass der Kreissonderhilfsausschuss ausnahmsweise bereit ist, Ihnen aus Anlass der Einkleidung Ihrer Tochter einen Vorschuss auf die zu erwartende Haftentschädigung in Höhe von 100,-- DM zu zahlen. Dieser Betrag ist von Ihnen mit der anliegenden Abtretungserklärung von der Haftentschädigung abzutreten.
Um eine umgehende Rücksendung dieser Erklärung wird gebeten.

Im Auftrage:

J. Schüthe, DR 286, Bad Oldesloe

Betrag DM 100 — Dpf

nto. Buch.-Zch.) a u k h u s e n

Betr. v. d. Rücks.

zusammen: 100 —

DM Dpf

April 19 50

Kreiskämmerer

asse
nto DM Dpf
DM Dpf
sungsscheck
Bl. DM Dpf
esen am
Kreiskommunalkasse

ihr
huss
ochter
m
len

B. Klausegel, Bad Oldesloe DN 283 827 500 11 49

Kreisarchiv Stormarn B 2

Farbkarte #13 B.I.G.
Blue Cyan Green Yellow Red Magenta White 3/Color Black

Kreisarchiv Stormarn B 2

4-1/9-Kreissozialhilfeausschuss -
- Kraftw - D./K. -

Herrn
Wilhelm Krakau
in Mölln

Sehr geehrter Herr Krakau!

In Ihrer Hauptausschußsache wird Ihnen unter Bezugnahme auf Ihr Schreiben vom 12. d. M. mitgeteilt, daß der Kreissozialhilfeausschuß einen Vorschuß auf die zu erwartende Hauptausschußsache in Höhe von 100,-- DM zu zahlen. Dieser Betrag ist von Ihnen mit der anliegenden Abrechnungserklärung von der Hauptausschußsache abzurechnen. Um etwa umgehende Rücksendung dieser Erklärung wird gebeten.

Im Auftrage:

1) Ausgabe-Anweisung über 100,-- DM
für Zeitzer 4219 Fertigen.
3) WV.

29. März 1950

Kreisarchiv Stormarn B 2

Farbkarte #13

Blue Cyan Green Yellow Red Magenta White 3/Color Black

B.I.G.

---

50

# Auszahlungs-Anordnung für das Rechnungsjahr 19 50

| Haushaltsstelle | Ausgabe-Tagebuch-Nr. | Sachkonto-Nr. | Ausgabe-Kontrolle S.-Nr. |
|---|---|---|---|
| Nr. 4219 = 100 DM — Dpf | | / | 165 56 |
| Nr. = DM Dpf | | / | |

| ...er ...nkkonto, Buch.-Zch.) | Betrag DM | Dpf. |
|---|---|---|
| ...kau ...nghusen | 100 | — |
| ...Übertr. v. d. Rücks. | | |
| zusammen: | 100 | — |

...DM ... Dpf

...April 19 50

...er Kreiskämmerer

...rkasse ...konto ... DM ... Dpf

...k ...Bl. ... DM ... Dpf

...ungsscheck

Heft-Nr. ... Bl. ... DM ... Dpf

überwiesen am

Kreiskommunalkasse

Für Eingangsstempel: am

E. Kimmergut, Bad Oldesloe DN 28 827/8000 II 49

---

49

Abtretungserklärung.

Ich, der unterzeichnete Wilhelm Krakau in Willinghusen, geb. 22.9.94 habe von dem Kreissonderhilfsausschuss Stormarn als Vorschuss auf meine zu erwartende Haftentschädigung einen Betrag von 100,-- DM erhalten. Ich trete diesen Betrag hiermit an die Verwaltung des Kreises Stormarn, Kreissonderhilfsausschuss ab und bitte, diesen Betrag nach Festsetzung meiner Haftentschädigung unmittelbar an die Kreiskommunalkasse in Bad Oldesloe zu überweisen.

Willinghusen, den

.....

---

Abtretungserklärung.

Ich, der unterzeichnete Wilhelm Krakau in Willinghusen, geb. 22.9.94 habe von dem Kreissonderhilfsausschuss Stormarn als Vorschuss auf meine zu erwartende Haftentschädigung einen Betrag von 100,-- DM erhalten. Ich trete diesen Betrag hiermit an die Verwaltung des Kreises Stormarn, Kreissonderhilfsausschuss ab und bitte, diesen Betrag nach Festsetzung meiner Haftentschädigung unmittelbar an die Kreiskommunalkasse in Bad Oldesloe zu überweisen.

Willinghusen, den

.....

---

Kreisarchiv Stormarn B 2

Kreisarchiv Stormarn B 2

50

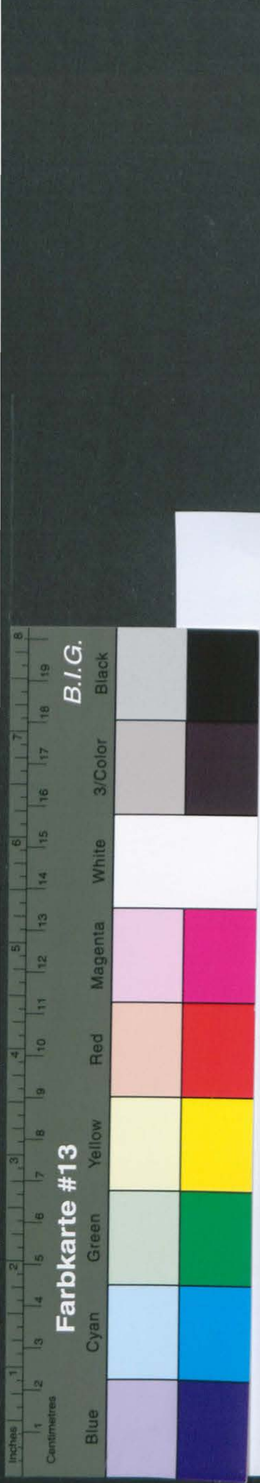

# Auszahlungs-Anordnung für das Rechnungsjahr 1950

| Haushaltsstelle | Ausgabe-Tagebuch-Nr. | Sachkonto-Nr. | Ausgabe-Kontrolle S.-Nr. |
|---|---|---|---|
| Nr. 4219 = 100 DM — Dpf | | / | 165 56 |
| Nr. = DM Dpf | | / | |
| Nr. = DM Dpf | | / | |

| Lfd. Nr. | Gegenstand der Zahlung | Empfänger (Name, Beruf, Wohnung, Bankkonto, Buch.-Zch.) | Betrag DM | Dpf. |
|---|---|---|---|---|
| 1. | Vorschusszahlung auf die zu erwartende Haftentschädigung. | Wilhelm Krakau in Willinghusen | 100 | — |
| | Anlagen | | | |

**Fälligkeit:** sofort — am

bei Sammelanordnung: dazu Übertr. v. d. Rücks.

Vorgang: 4-1/9 -Krakau-

Die **Kreiskommunalkasse** wird angewiesen, zusammen: 100 —

in Worten Einhundert DM — Dpf

wie oben angegeben zu zahlen und zu buchen.

Bad Oldesloe, den April 1950

**Der Kreiskämmerer**

Ausgabemittel stehen haushaltsrechtlich zur Verfügung

Sachlich und rechnerisch richtig

am 30. März 1950

(Dienststellung)

Geprüft:

am

Rechnungsprüfungsamt

Für Eingangsstempel:

**Quittung**

DM Dpf

erhalten

am

Durch die Kreissparkasse
Auftrag-Nr. Konto DM Dpf
Durch Postbarscheck
Heft-Nr. Bl. DM Dpf
Durch Postüberweisungsscheck
Heft-Nr. Bl. DM Dpf
überwiesen am

**Kreiskommunalkasse**

Entwertet! 25. April 1950

E. Kimmergut, Bad Oldesloe DN 28 827/3000 11 49

8. Mai 1950

4-1/9-Kreissonderhilfsausschuss -
- Krakau - D./K.

An die
Polizeibehörde
in H a m b u r g

Der am 22.9.94 in Schiffbek geborene Wilhelm K r a k a u befand sich nach Mitteilung des Untersuchungsgefängnisses Hamburg - Stadt vom 12. bis 13.5.54 als Polizeigefangener im Gefängnis Altona.
Da Krakau bei dem Kreissonderhilfsausschuss Antrag auf Haftentschädigung gestellt hat, wird um Mitteilung gebeten, ob und ggf. welche Unterlagen dort noch vorhanden sind und ob dort noch festgestellt werden kann, wohin Krakau weiter transpiert wurde.

Im Auftrage:

Kreisarchiv Stormarn B 2

Kreisarchiv Stormarn B 2
Farbkarte #13
B.I.G.

Wilkenhusen, den 12.5.50

An den
Kreisverwaltung Stormarn
Kreisverkehrsaufsichtsamt
Abtg. 4/4/13
Bad Oldesloe

Betr. Taxenkonzession

des Herrn Wilhelm Krakau, Wilkenhusen

Im Febr. 50. stellte ich den Antrag auf einen Konzessionsschein für eine Taxe, wurde mir Konzession gewährt. Fahrzeugabnahme und Prüfung der Fahrtüchtigkeit durch den Amtstierarzt Dr. Hansen in Bad Oldesloe.

Ich entschloß mich im März 50., das Taxe Hansen Konzession übernahm und meinen Antrag auf Konzessionsübertragung auf Herrn Krakau zu befürworten. Ich bitte um baldige Erledigung meines Antrages, damit Herr Krakau sein Fahrzeug in Betrieb nehmen kann.

Im Interesse Herrn Krakaus bitte ich um baldige Erledigung meines Antrages, damit Herr Krakau sein Fahrzeug in Betrieb nehmen kann.

Wilhelm Krakau
Wilkenhusen, Post Bergstedt
Bez. Hamburg

Verwaltung des Kreises Stormarn
12. MAI 1950

52

Kreisarchiv Stormarn B 2
Farbkarte #13
B.I.G.

51

Kreisverwaltung Stormarn
Kreisverkehrsaufsichtsamt
Abtg. 4/4/13
Bad Oldesloe

8. Mai 1950

Betr. Taxenkonzession

des Herrn Wilhelm Krakau, Wilkenhusen

Im Febr. 50. stellte ich den Antrag auf einen Konzessionsschein für eine Taxe, wurde mir Konzession gewährt. Fahrzeugabnahme und Prüfung der Fahrtüchtigkeit durch den Amtstierarzt Dr. Hansen in Bad Oldesloe.

Ich entschloß mich im März 50., das Taxe Hansen Konzession übernahm und meinen Antrag auf Konzessionsübertragung auf Herrn Krakau zu befürworten. Ich bitte um baldige Erledigung meines Antrages, damit Herr Krakau sein Fahrzeug in Betrieb nehmen kann.

Im Interesse Herrn Krakaus bitte ich um baldige Erledigung meines Antrages, damit Herr Krakau sein Fahrzeug in Betrieb nehmen kann.

Wilhelm Krakau
Wilkenhusen, Post Bergstedt
Bez. Hamburg

5. Juni 1950

-Sonderhilfsausschuss-
4-1/9-Krakau - D./K.

Herrn
Wilhelm K r e k e l
in W i l h e l m s h a v e n

In Ihrer Haftentschädigungssache bestätige ich den Empfang Ihres Schreibens vom 12.5.50. Ich bedaure ausserordentlich, Ihnen bei der vorschussweisen Zahlung der Haftentschädigung nicht helfen zu können.
Ich lehne es entschieden ab, Ihnen die Kosten für eine Fahrt nach Kiel zu erstatten, da dieses nicht das Verschulden des Kreissonderhilfsausschusses ist. Der Kreissonderhilfsausschuss ist an die ihm von der Landesregierung erteilten Anweisung gehalten. Hiernach können Anträge auf Haftentschädigung nur auf Abruf eingereicht werden. Es soll bei der Einreichung der Haftentschädigungsanträge stets berücksichtigt werden, ob die Existenz des Antragstellers gefährdet ist. Ob dieses bei Ihnen vorliegt, kann ich nicht beurteilen.
Zu Ihrem Haftentschädigungsantrag möchte ich noch bemerken, dass von Ihnen durch Unterlagen bisher eine Haftzeit vom 7.4.33 bis 17.5.33 und 12.5.34 bis 13.5.34 nachgewiesen ist. Wegen der übrigen von Ihnen angegebenen Haftzeiten fehlt z. Zt. noch der Nachweis.
Sofern Sie nicht mehr im Besitze von Entlassungsscheinenpp. sind, ist erforderlich, dass Sie Ihre Haftzeit durch eidesstattliche Erklärungen von Zeu-

Kreisarchiv Stormarn B 2

Kreisarchiv Stormarn B 2

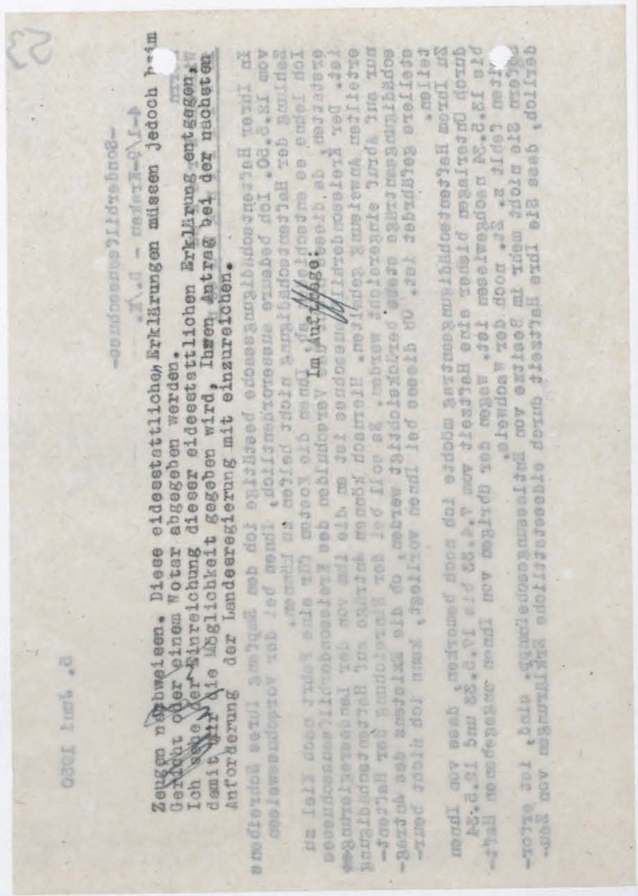

54

VVN

VEREINIGUNG DER VERFOLGTEN DES NAZIREGIMES

LANDESSEKRETARIAT
SCHLESWIG-HOLSTEIN
Rechtsabteilung

HAMBURG 36
MARIA-LOUISEN-STRASSE 132

An den
Sonderhilfsausschuß bei der
Landkreisverwaltung in Stormarn
Kreis
27 JUNI 1950

(24a) Bad Oldesloe

Lübeck, den 23. Juni 1950

4-19

Betr.: Zahlung der Haftentschädigung des ehm. pol. Verfolgten des Nationalsozialismus W. Krakau, wohnhaft in Willinghusen, Post Barsbüttel Bez. Hamburg

Bezug: Ohne veranlassende Verfügung.

Anlagen: Schreiben des Herrn W.Krakau an uns.

In der Anlage übersenden wir ein uns zugeleitetes Schreiben des Herrn W.Krakau. In diesem Schreiben beklagt sich derselbe darüber, dass er jetzt schon wieder neue eidesstattliche Erklärungen beizubringen habe.
Wir vermögen im einzelnen nicht übersehen, um welche Schwierigkeiten es sich dort handelt, bitten aber, zukünftig nicht das Wort " eidesstattliche Erklärung" verwenden zu wollen, sondern "Versicherung", denn sonst kann es sehr leicht vorkommen, sobald eine eidesstattliche Erklärung abgegeben ist, diese der Form nicht entspricht, kurze Zeit später erklärt wird, es muß eine eidesstattliche Versicherung sein.

Welche eidesstattliche Erklärung bezw. Versicherung liegt dort jetzt vor und inwiefern soll diese erneuert werden?
Sofern sie von dem Geschäftsführer des Sonderhilfsausschußes entgegengenommen wurde, ist sie natürlich ungültig.

Wir bitten um Aufklärung, damit wir unser Mitglied entsprechend beraten können.

Das beigefügte Schreiben erbitten wir zurück.

Mit verbindlicher Empfehlung!
V.V.N. Schleswig-Holstein
Rechtsabteilung

( Schultz )

TELEGRAMME: KOMITEE HAMBURG - TELEFON: 52 47 66 / 52 40 86 / 52 33 42
POSTSCHECK: 88469 CURT POSENER HAMBURG

W. Krakau

Willinghusen, Post Barsbüttel
Bez. Hamburg

Willinghusen, den 19. Juni 1950

55

20/VI 50
W

An das
Landessekretariat der V.V.N.
Lübeck
Schwartauerallee 9 b
z. Hd. des Kameraden Schulz.

Werte Kameraden!

Mit Befremden sehen wir die Abwickelung der Haftentschädigung entgegen. Nachdem ich am 12.5.50 nach Aufforderung des Kreissonderhilfsausschusses Stormarn nochmals für die in Frage kommende Haftzeit die eidesstattlichen Erklärungen bei brachte, erhalte ich ein vom 5. Juni 50 datiertes Schreiben, daß nunmehr die eingereichten eidesstattlichen Erklärungen vor einem Gericht oder Notar abgegeben werden müssen.

Ist diese Forderung des Kreissonderhilfsausschusses gesetzlich verankert oder nur eine Schikane, um die Auszahlung hinauszuzögern?

Es entstehen im Falle der Gesetzlichkeit für uns erneut große Schwierigkeiten in der Beschaffung der erforderlichen Unterlagen. In meinem Fall müßte ich mit 4 eidesstattlichen Erklärungen rechnen, zu der die erforderlichen Kosten kaum aufzubringen sind.

Weiter muß damit gerechnet werden, daß einige der Kameraden, welche die eidesst. Erklärungen abgeben, in dieser Zeit verzogen sind und so die Adressen erneut ermittelt werden müssen.

Über diesen Punkt herrscht in den Kreisen unserer Kameraden noch völlige Unklarheit. Während aus

Lüdevag DG 124 Lübeck 887 1000 4. 48 A

Kreisarchiv Stormarn B 2

10. Juli 1950

- Krakau - D./K.

An die
Vereinigung der Verfolgten
des Naziregimes
in L ü b e c k
Schwartauerallee 9

In der Haftentschädigungssache des Wilhelm K r a k a u in Willinghusen bestätige ich den Empfang Ihres Schreibens vom 23.6.50 und teile Ihnen mit, dass Krakau bei mir Antrag auf Haftentschädigung nach dem Haftentschädigungsgesetz für das Land Schleswig - Holstein gestellt hat. Er hat angegeben, von März 1933 bis Dezember 1933 in Haft gewesen zu sein. Meine Versuche, diese Haftzeiten durch Unterlagen bestätigt zu erhalten, sind grössten Teils fehl geschlagen. Es konnte lediglich die Landesarbeitsanstalt Glückstadt eine Haftzeit vom 7.4.33 - 17.5.33 bestätigen. Das Untersuchungsgefängnis Hamburg bestätigte mir, dass Krakau als Polizeigefangener vom 12. - 13.5.34 in Haft war. Weitere amtliche Unterlagen konnten nicht ermittelt werden. Ich habe daher von Herrn Krakau die Vorlage einer gerichtlichen oder notariellen eidesstattlichen Erklärung gefordert, da ohne diese Unterlage eine Bearbeitung des Haftentschädigungsantrages bei der Landesregierung nicht möglich ist. Inwiefern dieses ein unbilliges Verlangen ist, ist mir nicht verständlich. Ich habe mich an die Be-

Kreisarchiv Stormarn B 2

Kreisarchiv Stormarn B 2

Bestimmungen zu halten, die mir von der Landesregierung aufgegeben werden. Wie auch dortseits bekannt sein dürfte, werden privat-schriftlich abgegebene eidesstattliche Erklärungen ohne weiteres nicht anerkannt. Ich bitte Herrn Krakau zu veranlassen, dass er die erforderliche notarielle Erklärung einreicht.

Im Auftrage:

24. Juli 1950

- Krakau - D./K.

An die
Landesregierung Schleswig - Holstein
Der Landesminister des Innern
Ref. I/8 A Pol. Wi. Gu.
in K i e l

Betrifft: Odm. Wilhelm K r a k a u in Willinghusen.
Aktz.: Be./553.

Unter Bezugnahme auf das Rentenänderungsgesetz vom 3.5.50 bitte ich, eine Entscheidung des Rentenausschusses herbeizuführen.
Meine Handakten füge ich anliegend bei.

Im Auftrage:

Kreisarchiv Stormarn B 2

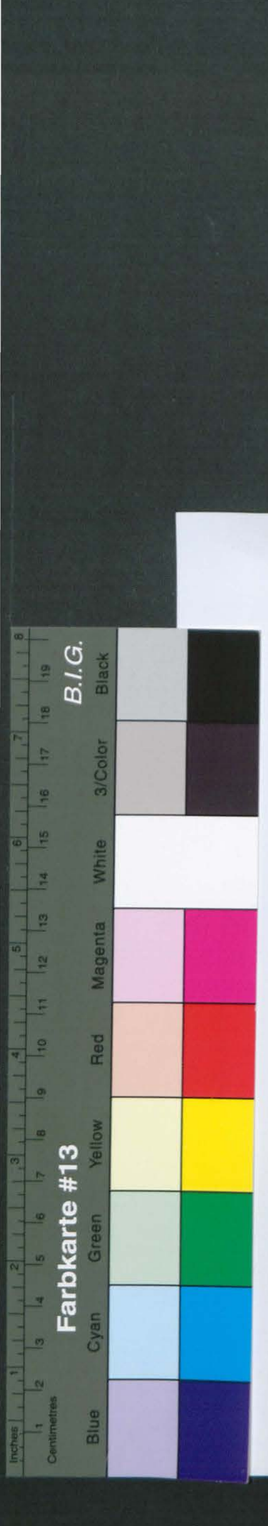

Vereinigung der Verfolgten
des Naziregimes (VVN)
Kreis Lübeck
Telefon 20473 – Bankkonto: Handelsbank 90087

Schleswig-Holstein
Rechtsabteilung.

- : -

(24a) Lübeck, den 18.Sep. 1950.

An
den Kreissonderhilfsausschuß
der Landkreisverwaltung Stormarn

( 24 ) Bad - Oldesloe

Betr.: Haftentschädigung Wilhelm Krakau, geboren am 22. 9. 1894 in Hamburg-Schiffbek, wohnhaft in Willinghusen Krs. Stormarn
Bez. : Dort. Schreiben vom 1o. Juli 1950 - Krakau - D./K. -

- : -

Höflichst fragen wir nach dem gegenwärtigen Stande der Angelegenheit an. -
Herr Krakau erklärt uns, dass er die eidesstattliche Erklärung bereits unter dem 19. Juli 1950 dort eingereicht hat, sodass wir annehmen, dass nunmehr diese Lücke geschlossen ist.

Mit verbindlicher Empfehlung !
V. V. N. Schleswig-Holstein
Rechtsabteilung.

( Schultz )

Lübevag DG 124 Lübeck 887 1000 4. 48 A

20. September 1950

- Krakau - D./K.

11 An die
Landesregierung Schleswig - Holstein
Der Landesminister des Innern
Ref. I/8 A Pol. Wi. Gu.

in K i e l

21/9.

Betrifft: Od™. Wilhelm K r a k a u in Willinghusen.
Aktz.: Be./553.

Um den Haftentschädigungsantrag des Wilhelm K r a k a u bearbeiten zu können, bitte ich um umgehende Rückgabe meiner Handakten.

2/4.

Im Auftrage:

Kreisarchiv Stormarn B 2

20. September 1950

- Krakau - D./K.

An die
Vereinigung der Verfolgten
des Naziregimes

in L ü b e c k

In der Haftentschädigungssache Wilhelm K r a k a u in Willinghusen nehme ich Bezug auf das dortige Schreiben vom 18. d. Mts. und teile mit, dass ich den Haftentschädigungsantrag im Laufe dieses Monats der Landesregierung einreichen werde. Eine sofortige Einreichung ist mir nicht möglich, da meine Handakten sich noch bei der Landesregierung befinden.

Im Auftrage:

Kreisarchiv Stormarn B 2

Kreisarchiv Stormarn B 2

Abschrift

61

LANDESREGIERUNG SCHLESWIG-HOLSTEIN
DER LANDESMINISTER DES INNERN

Geschäftszeichen: I/8A Pol.Wi.Gu.Bk./Be.
(Im Antwortschreiben anzugeben) Be. 553

(24b) Kiel, den 29. September 1950
Landeshaus, Düsternbrooker Weg 70-90
Telefon 21481-86
Besuchszeiten:
nur montags, dienstags,
donnerstags und freitags
von 0900-1300 Uhr

An Herrn
Wilhelm Krakau
in Willinghusen

Betr.: Antrag auf Beschädigtenrente.
Bezug: Beschluss des Landesrentenausschusses v.28.9.50.

Der Landesrentenausschuss beschloss in seiner Sitzung v.28.9.50 Ihren Antrag auf Beschädigtenrente zurückzustellen und eine erneute ärztliche Untersuchung durchzuführen. Die Gutachten, die den Akten beiliegen, sind im Jahre 1948 gefertigt und entsprechen wahrscheinlich nicht mehr Ihrem heutigen Gesundheitszustand. Nach Fertigung des Gutachtens wird Ihr Antrag dem Landesrentenausschuss sofort erneut zur Beschlussfassung vorgelegt werden.
Über die Untersuchung erhalten Sie noch nähere Anweisung.

Im Auftrage:
gez. Wolters.

An den
Herrn Landrat
Sonderhilfsausschuss f.OdN.
in Bad Oldesloe

Obige Abschrift wird zur Kenntnisnahme übersandt.
Der Beschluss des Landesrentenausschusses vom 28.9.1950 geht dahin, K. einer erneuten Untersuchung zu unterziehen. Diese Untersuchung soll im Kreiskrankenhaus Bad Oldesloe durchgeführt werden. Ausserdem sind Unterlagen von der zuständigen Krankenkasse und dem Arbeitsamt anzufordern daraus hervorgehen soll, in welcher Hinsicht K. einen Massenarzt in Anspruch genommen hat und welche Arbeiten er nach der Haftzeit verrichtet hat.
Um recht baldige Hergabe der Akten wird gebeten.

Im Auftrage:

Verwaltung des Kreises Stormarn
- 6 JAN. 1951
Abt. V

62

12. Oktober 1950

Mühlenstr. 22

- Krakau - Da./Hi. -

1.) An das
Arbeitsamt

Bad Oldesloe

Der zu Willinghusen wohnhafte Wilhelm K r a k a u , geb. 22.9.94, ist von dem Kreis- Sonderhilfsausschuß Stormarn als OdN. anerkannt. Krakau hat bei mir Antrag auf OdN.-Rente nach dem Gesetz vom 4. 3. 1948 gestellt.

Der Landesrentenausschuß bei der Landesregierung Schleswig- Holstein fordert als Rententräger noch Unterlagen darüber, in welchen Zeiten Krakau nach seiner politischen Haft (entlassen am 23. 12. 33) in Beschäftigung stand und welche Arbeiten er ausgeführt hat.

2.) Wv.

Im Auftrage:

. November 1950

untersuchung ange-
ereits durchgeführt

können, dass Sie
Berufes verhindert
Sie nach Ihrer Haft
ch ist die Angabe
auf Sie tätig waren.

e:

Kreisarchiv Stormarn B 2

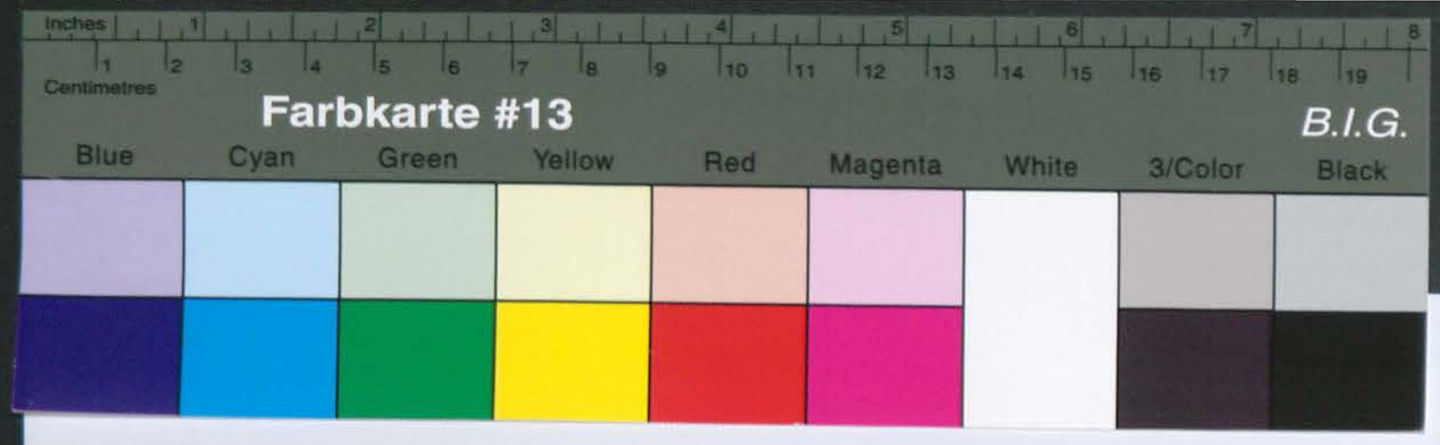


Kreisarchiv Stormarn B 2

12. Oktober 1950

- Krakau - Da./Hi. - Mühlenstr. 22

2.) An die
Allgemeine Ortskrankenkasse
für den Kreis Stormarn

(24a) A h r e n s b u r g
Bismarck - Allee 2

Lu 13/10 Kl

Der in Willinghusen wohnhafte Wilhelm K r a k a u ist von dem Kreis- Sonderhilfsausschuß Stormarn als OdN. anerkannt. Er hat gemäß dem Rentengesetz vom 4. 3. 1948 Rentenansprüche geltend gemacht.

Der Rentenausschuß bei der Landesregierung Schleswig- Holstein als Rententräger benötigt, um das Rentenverfahren abschließend bearbeiten zu können, noch Unterlagen darüber, in welchen Zeiten und wegen welcher Krankheiten Krakau nach seiner Haftentlassung am 23. 12. 1933 in ärztlicher Behandlung stand.

Ich bitte, mir diese Angaben mitzuteilen.

3.) Wv.

Im Auftrage:

Im Auftrage:

welchen Beruf üben Sie vor Ihrer Inhaftierung aus?
der Firmen unter gleichzeitiger Angabe, in welchem Beruf Sie tätig waren.
entlassung am 23.12.33 beschäftigt wurden. Erforderlich ist die Angabe
waren, bitte ich Sie, mir mitzuteilen, wo und wie Sie nach Ihrer Haft
lage Ihrer Verfolgungsgründe an der Ausübung Ihres Berufes verhindert
Um der Landesregierung gegenüber weiter nachweisen zu können, dass Sie
ist.
In Ihrer Rentenangelegenheit ist bekanntlich eine Wiederaufnahme angeordnet worden. Ich nehme an, dass diese Untersuchung bereits durchgeführt

In Vertretung
Wilhelm Krakau

- Krakau - D./K.

3. November 1950

16. November 1950

- Krekau - D./K.

An die
Landesregierung Schleswig - Holstein
Der Landesminister des Innern
Ref. I/14 - Pol. Wi. Gu. -

in K i e l

Betrifft: OdN. Wilhelm K r e k a u in Willinghusen,
Aktz.: Be./553.

Unter Bezugnahme auf den dortigen Erlass vom 29.9.50 überreiche ich anliegend
1. eine Bescheinigung des Arbeitsamtes Nebenstelle Glinde,
2. Stellungnahme der AOK. Stormarn,
3. Eingabe des Wilhelm Krakau
und bitte, nunmehr über den Antrag zu entscheiden.
Wann ist das Ersuchen bezüglich der Nachuntersuchung an das Kreiskrankenhaus abgegangen?

2/Anl.

Im Auftrage:

Kreisarchiv Stormarn B 2

Willinghusen, den 4. Jan. 51.

Wilhelm Krakau
Willinghusen,
Post Bärsbüttel.

Kreisverwaltung Stormarn
Kreissonderhilfsausschuß
— Abtlg. 4/413 —

Verwaltung des Kreises Stormarn
-6. JAN. 1951
Anl. / Tab. Nr.

Betr. Haftentschädigung.

Bereits im Juni v. J. reichte ich die von Ihnen geforderte amtsgerichtlich beglaubigte Erklärung in Sachen der Haftentschädigung ein. Herr Dabelstein erklärte mir gefälligst, daß nun mehr alle erforderlichen Unterlagen vorhanden seien.

Nach nun sechs monatlicher Frist habe ich in dieser Angelegenheit nichts mehr erfahren. Da ich dauernd in ärztlicher Behandlung und erwerbsunfähig bin, ist es unmöglich mit der Rente von 134.- DM meinen Unterhalt zu bestreiten. Ich befinde mich durch diesen Zustand in schwerer wirtschaftlicher Lage. Die Angaben wird Ihnen mein Arzt Dr. Schmidt, Glinde bestätigen können.

Um aus dieser Misere bis zum Abschluß meines Rentenverfahrens herauszukommen, bitte ich Sie in Sachen der Haftentschädigung eine Beschleunigung zu erwirken.

Die kurze Zeit, welche man noch zum Leben hat, soll doch durch die Wiedergutmachung so weit gestaltet werden, daß die Lebenslage in erträglicher Weise gesichert ist.

Krakau

Kreisarchiv Stormarn B 2

Farbkarte #13 B.I.G.
Blue Cyan Green Yellow Red Magenta White 3/Color Black
Kreisarchiv Stormarn B 2

xxxxx

Kraftwagen bezieht gemäss dem Mietengesetz vom 4.3.1948 eine laufende Ordnungsbeschädigtenrente von monatlich 154.-- DM.

xxxxx

Der Antragsteller hat nachgewiesen, aus politischen Gründen vom März 1933 bis 23.12.1933 in Haft gewesen zu sein.

xxxxx

17. Jan. 51.

Amtsgericht Schleswig

xxxxx

Kreisarchiv Stormarn B 2

Farbkarte #13
B.I.G.
Blue Cyan Green Yellow Red Magenta White 3/Color Black

67

16.2. -- 4-1950

16.2.1950o

Wilhelm K r a k a u

Wilhelm K r a k a u, Willinghusen

Wilhelm Krakau
Anf.März 1933 23.12.33
politischen

9

Wilhelm Krakau
1.350,--

1950: 700,-- DM
1951: 650,-- "

gez. Siege

gez. Dr. Benner
(Beisitzer)

gez. Pietsch
(stellv. Beisitzer)

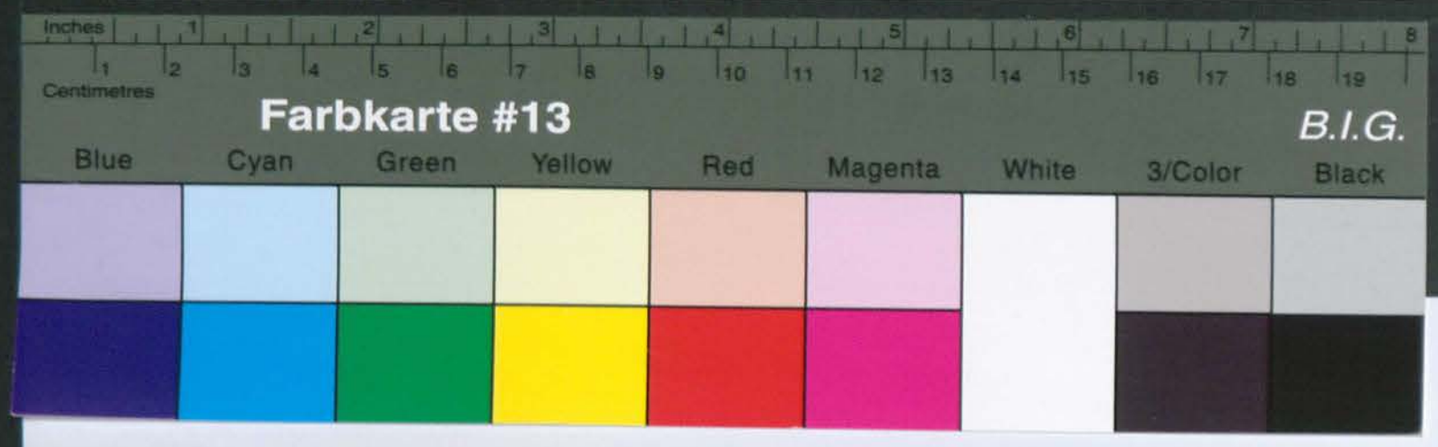


Kreisarchiv Stormarn B 2

Stormarn

Kraskau
Schiffbek
Billinghusen

Willinghusen

9

9

9

Wilhelm
22.9.94

154,—

154,—

30.9.48

21.4.47 —

1.350,—

—

Kreis Stormarn
Der Kreisausschuß
Sonderhilfsausschuß 4 - 1/9

Bad Oldesloe, den 6. 2. 1951

Herrn/ ~~Frau~~/ Fräulein
Wilhelm Wilhelmsen
in Willinghusen

In Ihrer Haftentschädigungssache nehme ich Bezug auf Ihren Antrag auf Zahlung der Haftentschädigung und teile Ihnen mit, daß ich Ihren Haftentschädigungsantrag der Landesregierung zwecks Feststellung eingereicht habe. Der entsprechende Feststellungsbescheid wird Ihnen von der Landesregierung unmittelbar erteilt.

Eine frühere Mitteilung Ihres Antrages war mir nicht möglich, da die Landesregierung angeordnet hatte, daß Haftentschädigungsanträge nur nach Abruf eingereicht werden konnten, um einen geordneten Geschäftsgang gewährleisten zu können.

Im Auftrage:

21.3.1951

Frau

wonach
währt
Der Ehe-
ODN in
er rest-
üffent-

OLSTEIN

23. Okt. 1951

ternbrooker Weg 70-90

enstags,
freitags
Uhr

usen.

den Haft-
nochmals

s, weil die
ärung für er-
hlen.
ständigen und
denselben

OLSTEIN

23. Okt. 1951.

...nbrooker Weg 70-76

...nntags,
...freitags
Uhr

...usen.

...den Haft-
...nochmals

...g, weil die
...ärung für er-
...hlen.

...ünligen und
...denselben

Wilhelm Krakau
Willinghusen
Post Bad Oldesloe

Willinghusen, den 16. 2. 51.

Sonderhilfsausschuß
für Kreis Stormarn.
z. H. Herrn Fabilstein.
Bad Oldesloe

Betr: Rückerstattung entstandener Fahrkosten.

Im Auftrage der Landesregierung Schleswig Holst. in Kiel werde ich zur Untersuchung durch das Kreiskrankenhaus Bad Oldesloe mehrmals vorgeladen.

Die mir dadurch entstandenen Unkosten sind zwar:

Dorfbüttel - Rehlsdorf u. zurück = 0.60 D.M.
Rehlsdorf - Bad Oldesloe. — = 3.40 "
Sa: 4.00 DM.

bitte ich zurückzuerstatten. Krakau

Bestätigung.

...den 21.3.1951

...s. 2. 51

...Frau

...wonach
...währt
...Der Ehe-
...ODN in
...er rest-
...Öffent-

Kreisarchiv Stormarn B 2

Farbkarte #13
B.I.G.
Blue Cyan Green Yellow Red Magenta White 3/Color Black
Centimeters
Inches

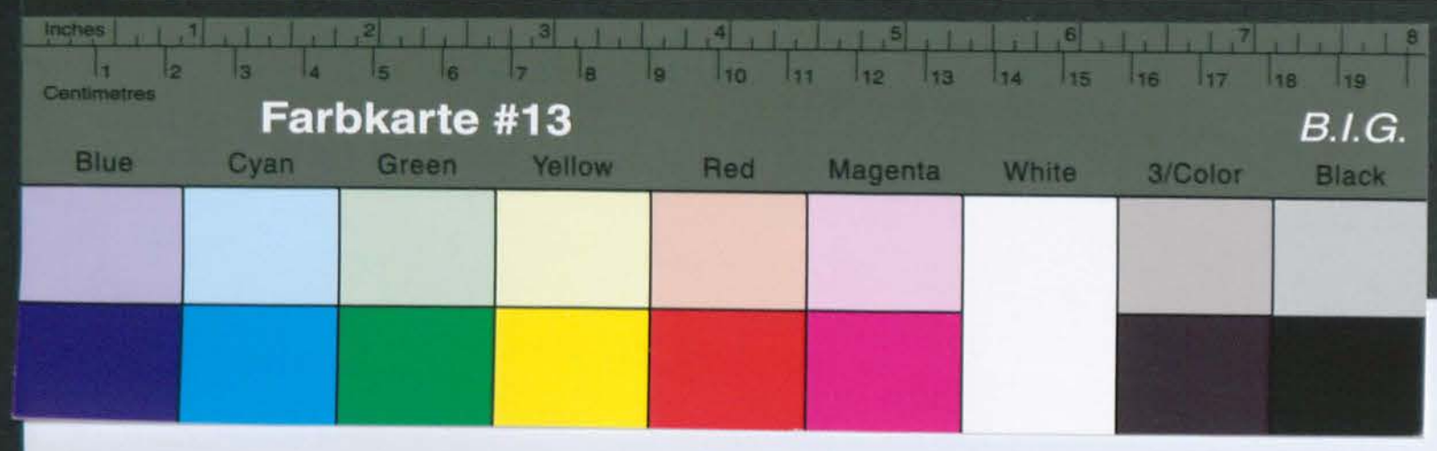


# Kreisarchiv Stormarn B 2

Bad Oldesloe, den 21.3.1951

Sonderhilfsausschuss -
4-1/9 - Krakau - D./Re.

An
die Landesregierung Schle-
Ministerium des Innern
- Ref. I/16 - Pol.Wi.Gu.

in Kiel

Betr.: OdN. Wilhelm K r
Az.: Be. 555.

Herr Krakau ist auf dort
im Kreiskrankenhaus Bad
Kosten sind für Hin- und
Klasse insgesamt 4,-- DM
Herr Krakau bittet um Br

Frau

wonach
währt
ODN in
Der Ehe-
er rest-
Offent-

Amt Bargteheide
(24) Bargteheide, Kr. Stormarn
Bankkonto Hamburg
Postscheckkonto Hamburg 2118
Bankkonto Kreissparkasse Stormarn
in Bargteheide, Nr. 3008

Kreiskrankenhaus Bad Oldesloe
Haus St. Josef-Stift

Bad Oldesloe, den 6. März 1951

OLSTEIN

23. Okt. 1951.

ternbrooker Weg 70-90

enstags,
freitags
Uhr

OKT 1951

1.

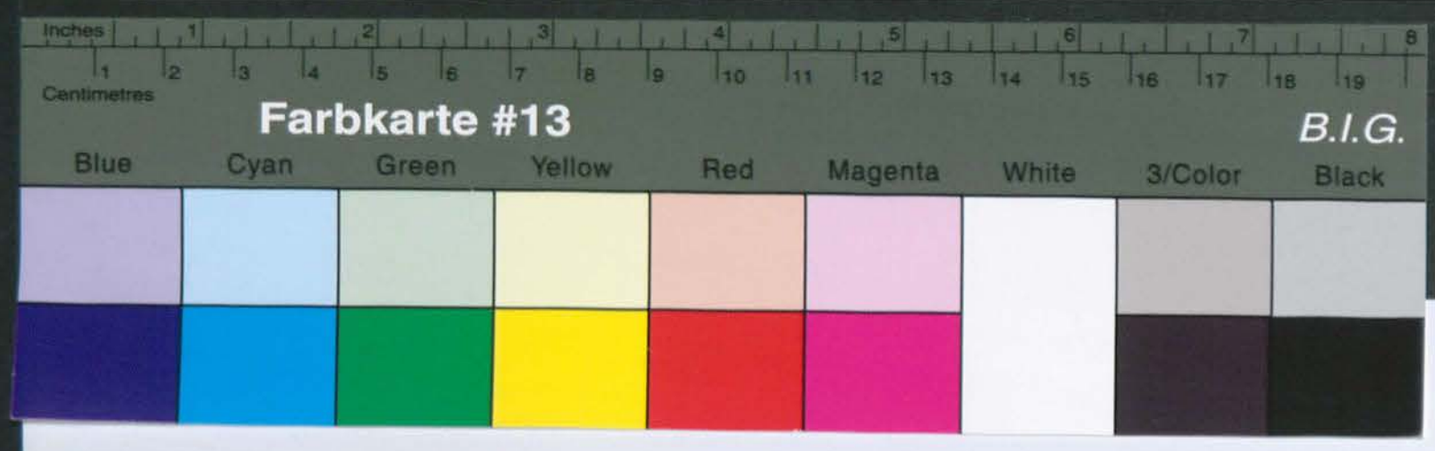


Kreisarchiv Stormarn B 2

POSTKARTE

**Kreiskrankenhaus Stormarn**
(24) **Bad Oldesloe**
Schützenstraße 55
Fernsprechsammelnummer 785

POSTKARTE

Friedrich Klindt, Buchdruckerei, Bad Oldesloe DR 284 722 19600 5 49 KI A

6. März 1951

- Sonderhilfsausschuss -
4-1/9 - Krakau - D./Re.

An
die Landesregierung Schleswig-Holstein
Ministerium des Innern
- Ref. I/16 - Pol.Wi.Gu. -
in K i e l

Betr.: OdN. Wilhelm K r a k a u aus Willinghusen.
Az.: Be. 553.

Herr Krakau ist auf dortige Veranlassung zur Nachuntersuchung im Kreiskrankenhaus Bad Oldesloe vorstellig geworden. An Fahrtkosten sind für Hin- und Rückfahrt unter Benutzung der 3. Wagenklasse insgesamt 4,-- DM entstanden.
Herr Krakau bittet um Erstattung dieses Betrages.

Im Auftrage:

45.

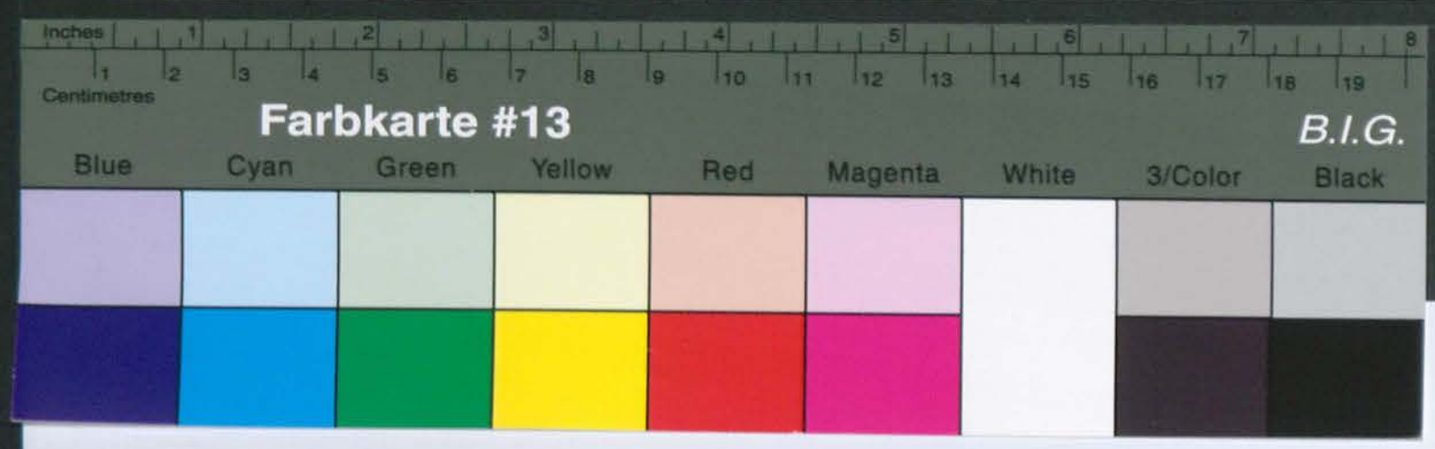


Kreisarchiv Stormarn B 2

6. März 1951

- Sonderhilfsmaßnahmen -
4-1/9 - Kraken - D./Re.

An
die Landesregierung Schleswig-Holstein
Ministerium des Innern
- Ref. I/16 - Pol.Wi.Ga. -
in K i e l

Betr.: Odin. Wilhelm K r a k a u aus Willingh usen.
Az.: Be. 555.

Herr Kraken hat auf dortige Veranlassung zur Nachuntersuchung im Kreiskrankenhaus Bad Oldesloe vorstellig geworden. An Fahrtkosten sind für Hin- und Rückfahrt unter Benutzung der 3. Wagenklasse insgesamt 4,-- DM entstanden.
Herr Kraken bittet um Erstattung dieses Betrages.

Im Auftrage:

Amtsoberlber

Amt Barsbüttel
(24a) Barsbüttel, Kr. Stormarn
Bankk. Hamburg
Fernsprecher: Hamburg 77 10 34
Postscheckkonto: Hamburg 16 30
Bankk.: Kreissparkasse Stormarn
in Hamburg-Wandsbek, Nr. 3008
Abt./Z. III Zeichen: Br. /Ba.
(Bei Anfragen und Geldüberweisung angeben)

Barsbüttel, den 21.3.1951

An den
Kreis Stormarn
Kreisausschuss
- Sozial-und Jugendamt-
-4-1/8-
B a d O l d e s l o e

Betr.: Antrag auf Gewährung einer Beihilfe für Zahnersatz für Frau
Auguste Kraken, wohnhaft in Willingh usen.

In der Anlage wird ein Schreiben der AOK.Stormarn übersandt, wonach Frau K. einen Zuschuss zum Zahnersatz in Höhe von 25.-- DM gewährt wird. Bei der Familie Kraken handelt es sich um Einheimische. Der Ehemann ist politisch Verfolgter und bezieht eine Rente von dem ODN in Höhe von 154.-- DM. Die Ehefrau des K. bittet um Übernahme der restlichen Zahnersatzkosten in Höhe von 50.-- DM aus Mitteln der öffentlichen Fürsorge.

Amtsoberlber

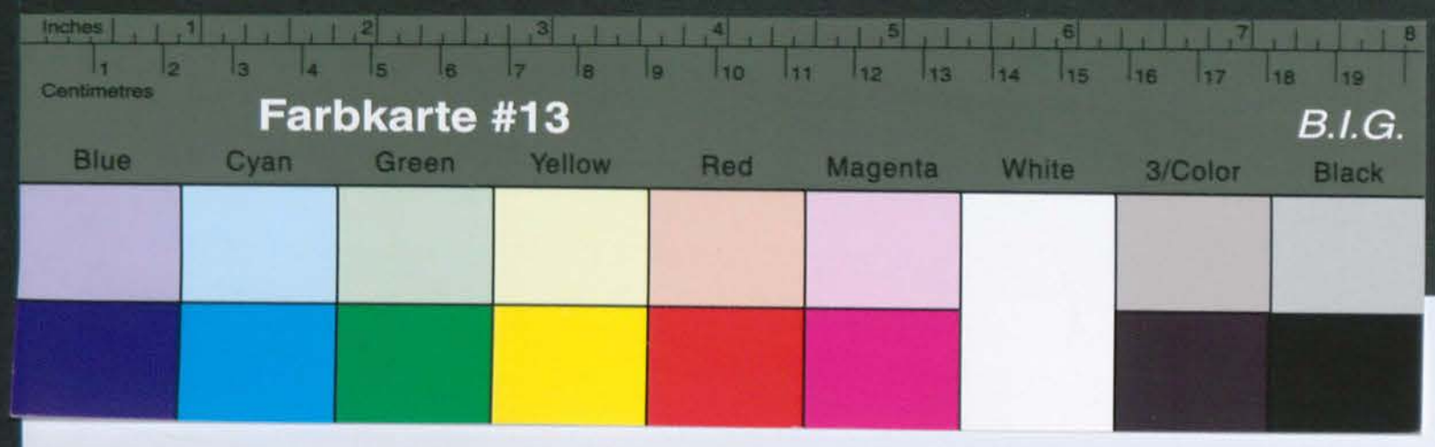


Kreisarchiv Stormarn B 2

Kreis Stormarn
Der Kreisausschuß
Sozial- u. Jugendamt
- Fürsorgebezirk - 4-1/9

Bad Oldesloe, den 2. April 1951

Urschriftlich u.R. mit Anlagen
dem Gesundheitsamt
- hier -

betr. Auguste Kraken, Wittingbusen.

mit der Bitte um gutachtliche Äußerung darüber vorgelegt, ob und in welchem Umfange der beantragte Zahnersatz unbedingt notwendig ist.

Ich verweise hierbei auf den mit Schreiben vom 20. 11. 1950 übersandten Erlaß der Landesregierung Schleswig - Holstein vom 3.11.1950 - Az.: V 2104 g Tgb.Nr. 446/50 -.

Im Auftrage:

Kreis Stormarn
Der Kreisausschuß
Sozial- u. Jugendamt
- Fürsorgebezirk - 4-1/9

Bad Oldesloe, den 17.4.51

An
die Landesregierung
Ministerium d
- Ref. I/16 -
in Kiel

Betr.: OdN. W
Az.: B

Herr Kraken i
im Kreiskrank
kosten sind i
Klasse inzuge

Herr Kraken

Kreis Stormarn
Der Kreisausschuß
Sozial- u. Jugendamt
- Fürsorgebezirk - 4-1/9

Bad Oldesloe, den 2. April 1951

Urschriftlich u.R. mit Anlagen
dem Gesundheitsamt
- hier -

betr. Auguste Kraken, Wittingbusen.

mit der Bitte um gutachtliche Äußerung darüber vorgelegt, ob und in welchem Umfange der beantragte Zahnersatz unbedingt notwendig ist.

Ich verweise hierbei auf den mit Schreiben vom 20. 11. 1950 übersandten Erlaß der Landesregierung Schleswig - Holstein vom 3.11.1950 - Az.: V 2104 g Tgb.Nr. 446/50 -.

Im Auftrage:

Bad Oldesloe, den 17.4.51

Kreis Stormarn
Der Kreisausschuß
Sozial- u. Jugendamt
- Fürsorgebezirk -

Bad Oldesloe

r a k a u , Wittingbusen.

t worden. Sie ist dort
agen- und Gallen-
stand ist schlecht.

, Kostenübernahme

OLSTEIN

23. Okt. 1951.

ternbrooker Weg 70-90

onntags,
freitags
Uhr

OKT 1951

Farbkarte #13 B.I.G.
Blue Cyan Green Yellow Red Magenta White 3/Color Black

Kreisarchiv Stormarn B 2

Kreis Stormarn
Der Kreisausschuß
Sozial- u. Jugendamt
- Ursorgebezirk -

Gesundheitsamt
des Kreises Stormarn

Bad Oldesloe, den 17.4.51

Ursch. ftlich u. m. Anl.

dem Kreisausschuss des Kreises Stormarn
Sozial- u. Jugendamt
4-1/9
Bad Oldesloe

Ursächlich u. zurückgesandt.

dem Gesundheitsamt Bett.: Zahnersatz für Frau Auguste K r a k a u , Wittingbusen.

- h i e r -

Obengenannte ist amtsärztlich untersucht worden. Sie leidet an Herzmuskelschwäche und chronischer Magen- und Gallenschleimhautentzündung. Der Allgemeinzustand ist schlecht. (Größe 159 cm, Gewicht: 43,3 kg.)
Der beantragte Zahnersatz ist notwendig, Kostenübernahme wird befürwortet.

mit der Bitte u
Umfange der bea
Ich verweise hi
der Landesregie

i.A. (Dr.Heisig)

446/50 -.

446/50 -.

O L S T E I N

23. Okt.1951.

ternbroker Weg 70-90

enstags,
freitags
Uhr

OKT 1951

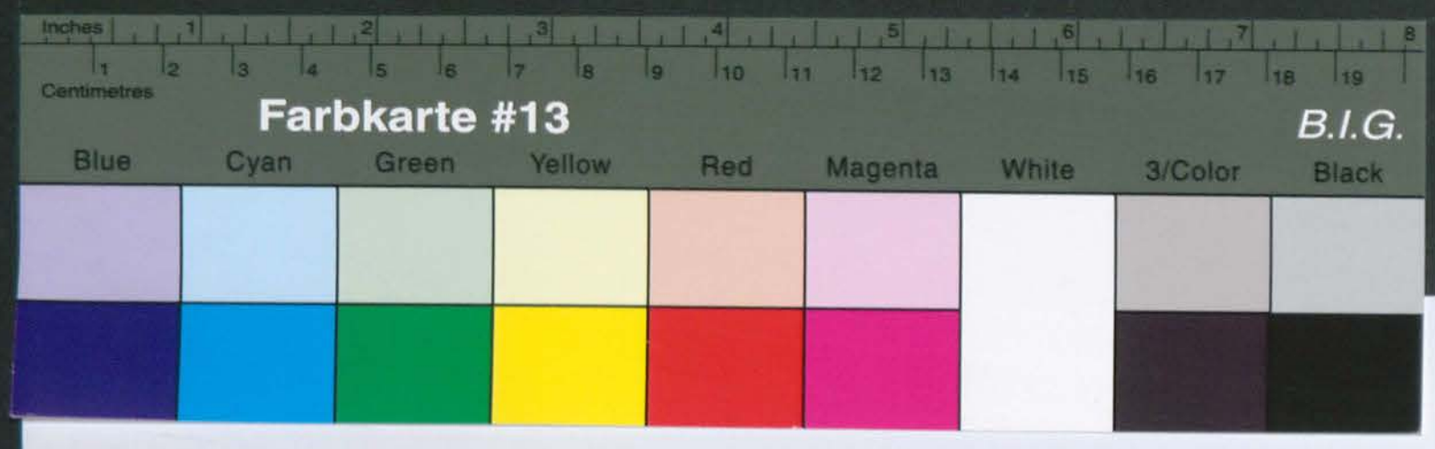


Kreisarchiv Stormarn B 2

Kreis Stormarn
Der Kreisausschuß
- Jugendamt -
- Fürsorgebezirk - 4-1/9

Bad Oldesloe, den 2. April 1951

betr. Auguste Krakau, Willinghusen.

Ursächlich u.R. mit Anlagen
dem Gesundheitsamt
- hier -

Der Kreis Stormarn
Eing. 3. IV. 1951
Tgb.-Nr.

mit der Bitte um gutachtliche Äußerung darüber vorgelegt, ob und in welchem Umfange der beantragte Zahnersatz unbedingt notwendig ist.

Ich verweise hierbei auf den mit Schreiben vom 20. 11. 1950 übersandten Erlaß der Landesregierung Schleswig - Holstein vom 3.11.1950 - Az.: V 2104 E Tgb.Nr. 446/50 -.

Im Auftrage:

446/50 -.

7. Mai 1951

Ich Bezug auf den
n Höhe von 50,-- DM
n Betrag von 50,-- DM
dass dieser Betrag

dieses Schreibens und
wird Ihnen denselben
Gewerkläärung zusenden.

rage:

ungserklärung aus-

rage:

OLSTEIN

23. Okt. 1951.

ternbrooker Weg 70-90

nnatags,
freitags
Uhr

den Haft-
nochmals

g, weil die
ärung für er-
hlen.
ändigen und
denselben

O L S T E I N

23. Okt.1951.

ternbrooker Weg 70-90

anstags,
freitags
Uhr

lusen.

den Haft-
nochmals

g, weil die
ärung für er-
hlen.

ändigen und
denselben

7. Mai 1951

-Kreissonderhilfsausschuss-
4 - 1/9 - D./Re.

Herrn
Wilhelm Krakau
in W i l l i n g h u s e n

A b

Ich, der unte
K r a k a u ,
Oldesloe eine
meiner Ehefra
zur Abdeckung
entschädigung
Oldesloe ab u
von meiner er

In der Zahnersatzsache Ihrer Ehefrau nehme ich Bezug auf den Antrag auf Übernahme der restlichen Kosten in Höhe von 50,-- DM und teile Ihnen mit, dass ich bereit bin, den Betrag von 50,-- DM vorläufig zu übernehmen unter der Bedingung, dass dieser Betrag von Ihrer Haftentschädigung erstattet wird.
Die Amtsverwaltung Barsbüttel hat Abschrift dieses Schreibens und den Kostenverpflichtungsschein erhalten und wird Ihnen denselben nach Unterzeichnung der anliegenden Abtretungserklärung zusenden.

1.)
2.) Abschrift von 1.) an Amtsverwaltung Barsbüttel.
Zusatz: Ich bitte, den anliegenden Kostenanschlag nur gegen Rückgabe der Abtretungserklärung auszuhändigen.

Im Auftrage:

Kreisarchiv Stormarn B 2

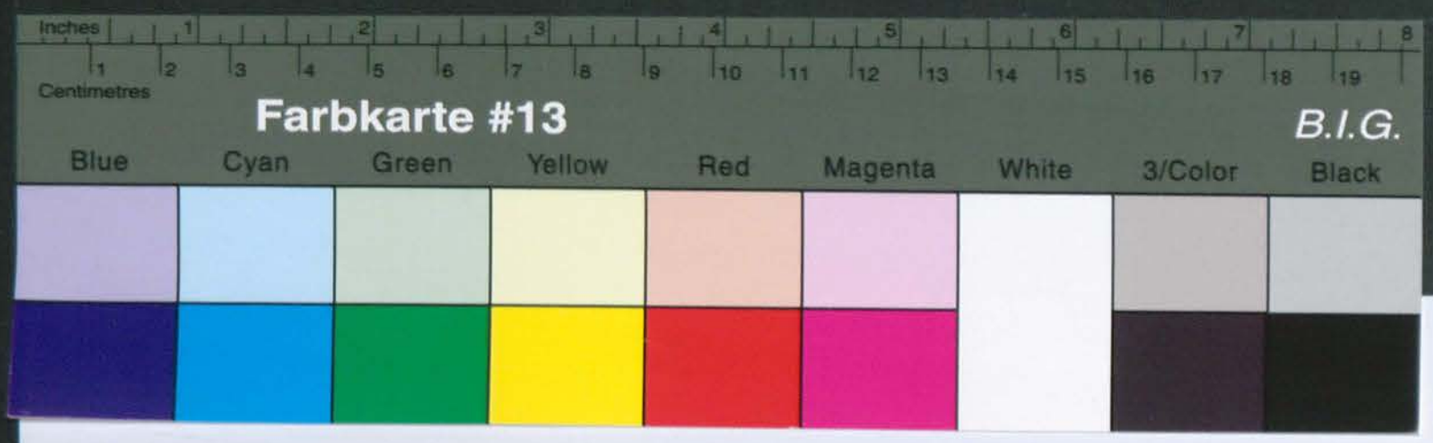


Kreisarchiv Stormarn B 2

.....

Willinghusen, den 1951

Abtretungs-Erklärung

Ich, der unterzeichnete ehem. polit. Verfolgte Wilhelm Krakau, habe von dem Kreissonderhilfsausschuss Bad Oldesloe einen Betrag von 50,-- DM, der für den Zahnersatz meiner Ehefrau verwandt worden ist, erhalten und trete daher zur Abdeckung dieses Betrages von meiner mir zustehenden Haftentschädigung den Betrag von 50,-- DM an den KSHA. in Bad Oldesloe ab und verpflichte mich gleichzeitig, diesen Betrag von meiner ersten Rate der Haftentschädigung zu erstatten.

...

OLSTEIN

23. Okt. 1951.

ternbrooker Weg 70-90

amstags,
freitags
Uhr

OCT 1951

...usen.

...den Haft-
...nochmals

...g, weil die
...ärung für er-
...hlen.

...ändigen und
...denselben

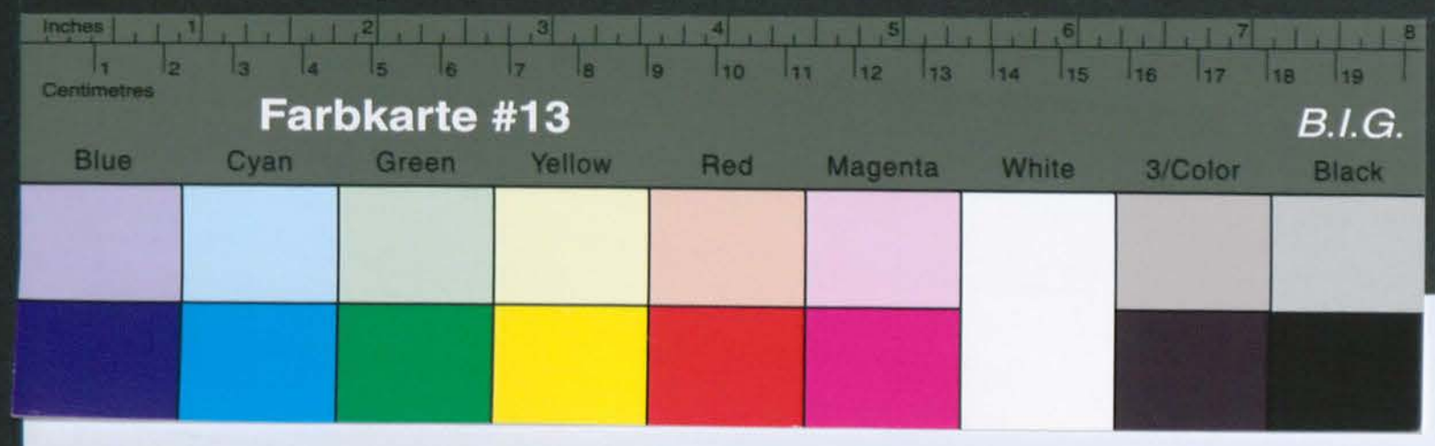


Kreisarchiv Stormarn B 2

10. Mai 1951

Sonderhilfsausschuss
4-1/9 - Krakau -

D./K.

Herrn
Wilhelm K r a k a u

in W i l l i n g h u s e n

In der Zahnersatzsache Ihrer Ehefrau nehme ich Bezug auf mein Schreiben vom 7. d. Mts. und übersende Ihnen anliegend den Kostengarantieschein der AOK. zu Ihrer Bedienung.
Ich möchte bemerken, dass dieser Schein am 27.5.51 seine Gültigkeit verliert.

Im Auftrage:

an d
Lande
Der I
Ref.

In K

Betri

Herr
lt. d
die K
Ich b
Kreis

des
ung

H O L S T E I N

23. Okt. 1951.

n Düsternbrooker Weg 70-90
81-86

n:
, dienstags,
d freitags
Uhr

24. OKT 1951

den Haft-
n nochmals

ig, weil die
lärung für er-
ehlen.
tändigen und
denselben

Farbkarte #13 B.I.G.
Blue Cyan Green Yellow Red Magenta White 3/Color Black

Kreisarchiv Stormarn B 2

K r e i s  S t o r m a r n
Der Kreisausschuß
Sonderhilfsausschuß 4 - 1/9

Bad Oldesloe, den 1951

Herrn/ Frau/ Fräulein

. . . . . .

in _____

In Ihrer Haftentschädigungssache nehme ich Bezug auf Ihren Antrag auf Zahlung der Haftentschädigung und teile Ihnen mit, daß ich Ihren Haftentschädigungsantrag der Landesregierung zwecks Festsetzung eingereicht habe. Der entsprechende Feststellungsbescheid wird Ihnen von der Landesregierung unmittelbar erteilt.
Eine frühere Einreichung Ihres Antrages war mir nicht möglich, da die Landesregierung angeordnet hatte, daß Haftentschädigungsanträge nur nach Abruf eingereicht werden konnten, um einen geordneten Geschäftsgang gewährleisten zu können.

Im Auftrage:

Amtsschreiber

Barsbüttel, den 17.5.1951

An den
Kreis Stormarn
Kreisausschuss
-Amt f. Fürsorgeangelegenheiten-
Kriegsbeschädigte und Hinterbliebene-
-4-1/8-
B a d  O l d e s l o e

Die in der amtsangehörigen Gemeinde Willinghusen wohnhafte Frau Auguste Krakau wurde zu einer amtsärztlichen Untersuchung wegen Zanmersatz am Montag, den 9.4.1951 zum Gesundheitsamt des Kreises Stormarn vorgeladen. Postkarte des Gesundheitsamtes vom 5.4.1951 anbei. An Fahrtkosten sind insgesamt 4.-- DM entstanden.

| | |
|---|---|
| Eisenbahnfahrt | 3,40 DM |
| Autobusfahrt | 0,60 DM |
| insg.: | 4.-- DM |

Der Hermann Ast der K. ist politisch Verfolgter und erhält durch den Kreissonderhilfsausschuss eine Rente von mtl.156.-- DM. Die K. bittet um Vergütung der entstandenen Kosten an folgende Adresse:
Wilhelm K r a k a u, Willinghusen.

Amtsschreiber

Farbkarte #13
B.I.G.
Blue Cyan Green Yellow Red Magenta White 3/Color Black

Kreisarchiv Stormarn B 2

K r e i s
Der
Sonderhil

Herrn/ F

. . . .

in

In Ihrer
der Haft
antrag d
ende Fes
teilt.
eine frü
regierun
gereicht
können.

Farbkarte #13
B.I.G.
Blue Cyan Green Yellow Red Magenta White 3/Color Black

Kreisarchiv Stormarn B 2

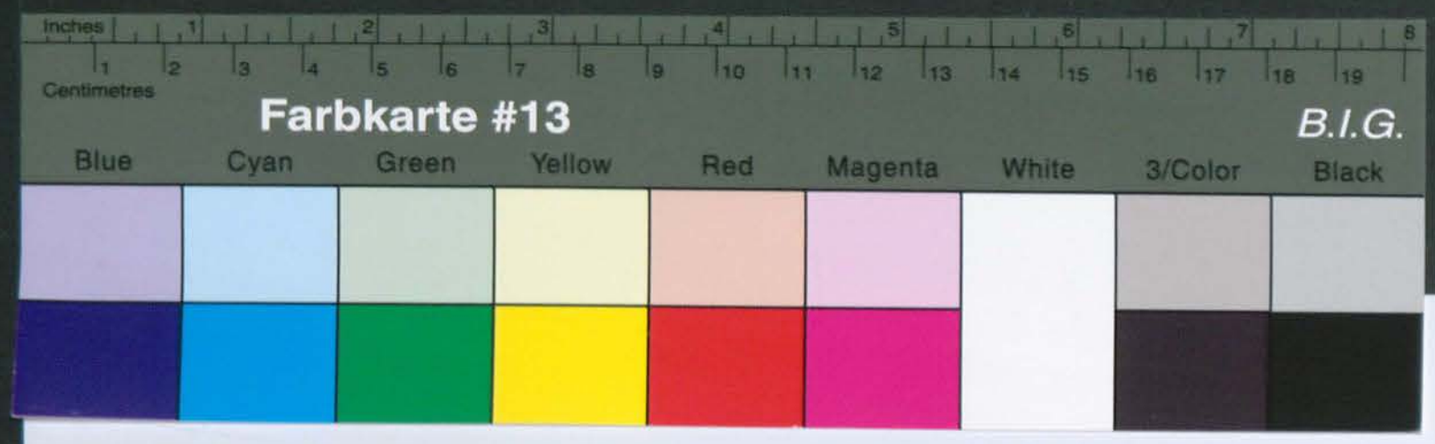


Kreisarchiv Stormarn B 2

Barsbüttel, den 18.5. 1951

Amt Barsbüttel
(24a) Barsbüttel, Kr. Stormarn
Bezirk Hamburg
Fernsprecher: Hamburg 27 10 34
Postscheckkonto: Hamburg 16230
Bankkonto: Kreissparkasse Stormarn
in Hamburg-Wandsbek, Nr. 3030

An die
Landesregierung
Der Landesm
Ref. I 16 -
in K i e l

Betrifft: H

Herr Wilhe
ist, der an
die Kreiskom
Kreiskommand

Ich bitte,
Barsbüttel
Dienststunden:
Montags, dienstags,
donnerstags und freitags
von 8 bis 13 Uhr

Fernruf 83 Okt. 1951.
Postanschrift: Dustembrooker Weg 70-90
Postscheckkonto: Hamburg 181-86

- K

Auf Ihre Anfrage vom 24. Okt. 1951
Az. III Zeichen: Eg. - Ba.
(Bei Antworten und Geldüberweisungen angeben)

Gesundheitsamt
des Kreises Stormarn
Bad Oldesloe, den 19
Fernruf 333
Nr.

Zu einer amtsärztlichen Untersuchung im Auftrage — wegen

bitten wir Sie, sich
am Montag, 9.4.57, um 8 - 11 Uhr
im Gesundheitsamt
einzufinden. Diese Ladung und einen **amtlichen** Ausweis mit Lichtbild
(Personalausweis, Führerschein oder dergl.) wollen Sie mitbringen.

Im Verhinderungsfalle wird gebeten, dem Gesundheitsamt recht-
zeitig unter Angabe des Grundes Nachricht zu geben.

Der Kreisarzt

Amt Barsbüttel
(24a) Barsbüttel, Kr. Stormarn
Bezirk Hamburg
Fernsprecher: Hamburg 27 10 34
Postscheckkonto: Hamburg 16230
Bankkonto: Kreissparkasse Stormarn
in Hamburg-Wandsbek, Nr. 3030

An die
Landesregierung
Der Landesm
Ref. I 16 -
in K i e l

Betrifft: H

Herr Wilhe
ist, der an
die Kreiskom
Kreiskommand

Ich bitte,
Barsbüttel
Dienststunden:
Montags, dienstags,
donnerstags und freitags
von 8 bis 13 Uhr

Fernruf 83 Okt. 1951.
Postanschrift: Dustembrooker Weg 70-90
Postscheckkonto: Hamburg 181-86

- K

Auf Ihre Anfrage vom 24. Okt. 1951
Az. III Zeichen: Eg. - Ba.
(Bei Antworten und Geldüberweisungen angeben)

Gesundheitsamt
des Kreises Stormarn
Bad Oldesloe, den 19
Fernruf 333
Nr.

Zu einer amtsärztlichen Untersuchung im Auftrage — wegen

bitten wir Sie, sich
am Montag, 9.4.57, um 8 - 11 Uhr
im Gesundheitsamt
einzufinden. Diese Ladung und einen **amtlichen** Ausweis mit Lichtbild
(Personalausweis, Führerschein oder dergl.) wollen Sie mitbringen.

Im Verhinderungsfalle wird gebeten, dem Gesundheitsamt recht-
zeitig unter Angabe des Grundes Nachricht zu geben.

Der Kreisarzt

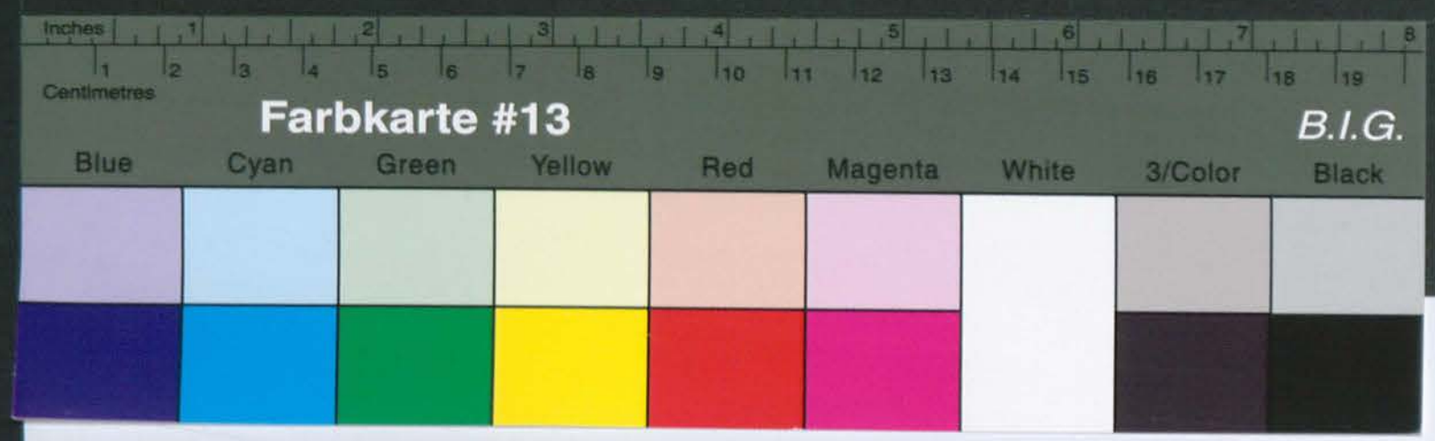


Kreisarchiv Stormarn B 2

K r e i
Der
Sonderhi

(24a) BAD OLDESLOE 05 4 51

Deutsche Post 004

Drucksache
Kreis Stormarn
im schönen Ost-Holstein
die Brücke
zwischen Hamburg und Lübeck

Gesundheitsamt
des Kreises Stormarn
(24a) Bad Oldesloe
Am Bürgerpark 4

Satz-Druck* Bad Oldesloe DR 287 920 5000 9 49 A

Frl. Schwarz

Augustte Krakau
Willinghusen
bei Stormarn

Amt Barsbüttel
(24a) Barsbüttel, Kr. Stormarn
Bezirk Hamburg
Fernsprecher: Hamburg 77 10 34
Postscheckkonto: Hamburg 16230
Bezirks-Sparkasse Stormarn
in Hamburg-Wandsbek, Nr. 3000

Aktenz.: III Zeichen: Bg - /Ba.
(Bei Antwort und Geld-
überweisung angeben)

An den
Kreis Stormarn
Kreisausschuss
Kreissonderhilfsausschuss
-Abtlg.4-
B a d O l d e s l o e

Betr.: Zahnersatzsache Augustte Krakau, wohnhaft Willinghusen.
Bezug: Dortige Verfügung-Abtlg.4-vom 7.5.1951.

Zu obiger Verfügung wird in der Anlage die Abtretungserklärung des ehem.politisch.Verfolgten Wilhelm Krakau zur weiteren Veranlassung zurückgereicht.

Amtsschreiber

Barsbüttel, den 18.5. 1951

An die
Landesregierung
Der Landesminister
Kef. I 16 -

In K i e l

Betrifft: Ha

Herr Wilhelm
12. der an 11
die Kreiskom
ich bitte, d
Kreiskommuna

- Kr

Amtsschreiber

Amt Barsbüttel
(24a) Barsbüttel, Kr. Stormarn
Bezirk Hamburg
Fernsprecher: Hamburg 77 10 34
Postscheckkonto: Hamburg 16230
Bezirks-Sparkasse Stormarn
in Hamburg-Wandsbek, Nr. 3000

Aktenz.: III Zeichen: Bg - /Ba.
(Bei Antwort und Geld-
überweisung angeben)

An den
Kreis Stormarn
Kreisausschuss
Kreissonderhilfsausschuss
-Abtlg.4-
B a d O l d e s l o e

Betr.: Zahnersatzsache Augustte Krakau, wohnhaft Willinghusen.
Bezug: Dortige Verfügung-Abtlg.4-vom 7.5.1951.

Zu obiger Verfügung wird in der Anlage die Abtretungserklärung des ehem.politisch.Verfolgten Wilhelm Krakau zur weiteren Veranlassung zurückgereicht.

Amtsschreiber

Barsbüttel, den 18.5. 1951

An die
Landesregierung
Der Landesminister
Kef. I 16 -

In K i e l

Betrifft: Ha

Herr Wilhelm
12. der an 11
die Kreiskom
ich bitte, d
Kreiskommuna

- Kr

H O L S T E I N

Okt. 1951.

Düsternbrooker Weg 70-90
481-86

dienstags,
freitags
Uhr

24. (X) 1951

Frl. Schwarz

Augustte Krakau
Willinghusen
bei Stormarn

Amt Barsbüttel
(24a) Barsbüttel, Kr. Stormarn
Bezirk Hamburg
Fernsprecher: Hamburg 77 10 34
Postscheckkonto: Hamburg 16230
Bezirks-Sparkasse Stormarn
in Hamburg-Wandsbek, Nr. 3000

Aktenz.: III Zeichen: Bg - /Ba.
(Bei Antwort und Geld-
überweisung angeben)

An den
Kreis Stormarn
Kreisausschuss
Kreissonderhilfsausschuss
-Abtlg.4-
B a d O l d e s l o e

Betr.: Zahnersatzsache Augustte Krakau, wohnhaft Willinghusen.
Bezug: Dortige Verfügung-Abtlg.4-vom 7.5.1951.

Zu obiger Verfügung wird in der Anlage die Abtretungserklärung des ehem.politisch.Verfolgten Wilhelm Krakau zur weiteren Veranlassung zurückgereicht.

Amtsschreiber

Barsbüttel, den 18.5. 1951

An die
Landesregierung
Der Landesminister
Kef. I 16 -

In K i e l

Betrifft: Ha

Herr Wilhelm
12. der an 11
die Kreiskom
ich bitte, d
Kreiskommuna

- Kr

H O L S T E I N

Okt. 1951.

Düsternbrooker Weg 70-90
481-86

dienstags,
freitags
Uhr

24. (X) 1951

H O L S T E I N

...en 23. Okt.1951.
..., Düsternbrooker Weg 70-90
...481-86
...ten:
...gs, dienstags,
...nd freitags
...00 Uhr

...nghusen.

...en den Haft-
...ten nochmals

...ndig, weil die
...rklärung für er-
...fehlen.

...lständigen und
...ch denselben

...f:

24. Mai 1951

D./K.

- Krakau -

An die
Landesregierung Schleswig - Holstein
Der Landesminister des Innern
Ref. I 16 - Pol. Wi. Gu. -

in K i e l

Betrifft: Haftentschädigungsantrag Wilhelm K r a k a u in Willinghusen.

Herr Wilhelm Krakau hat von seiner ihm zustehenden Haftentschädigung lt. der anliegenden Abtretungserklärung den Betrag von 50,— DM an die Kreiskommunalkasse abgetreten.
Ich bitte, diesen Betrag von der 1. Rate der Haftentschädigung an die Kreiskommunalkasse abzuführen.

Im Auftrage des Landrates:

...e, den 24. Mai 1951

...e Willinghusen nehme
... und teile mit, dass
...it 4,— DM zu über-
...men werden können, wenn
...gen hätte. Bei einem
...tliche Hilfebedürftig-
... Frau Krakau entspre-

des Landrats:

Kreisarchiv Stormarn B 2

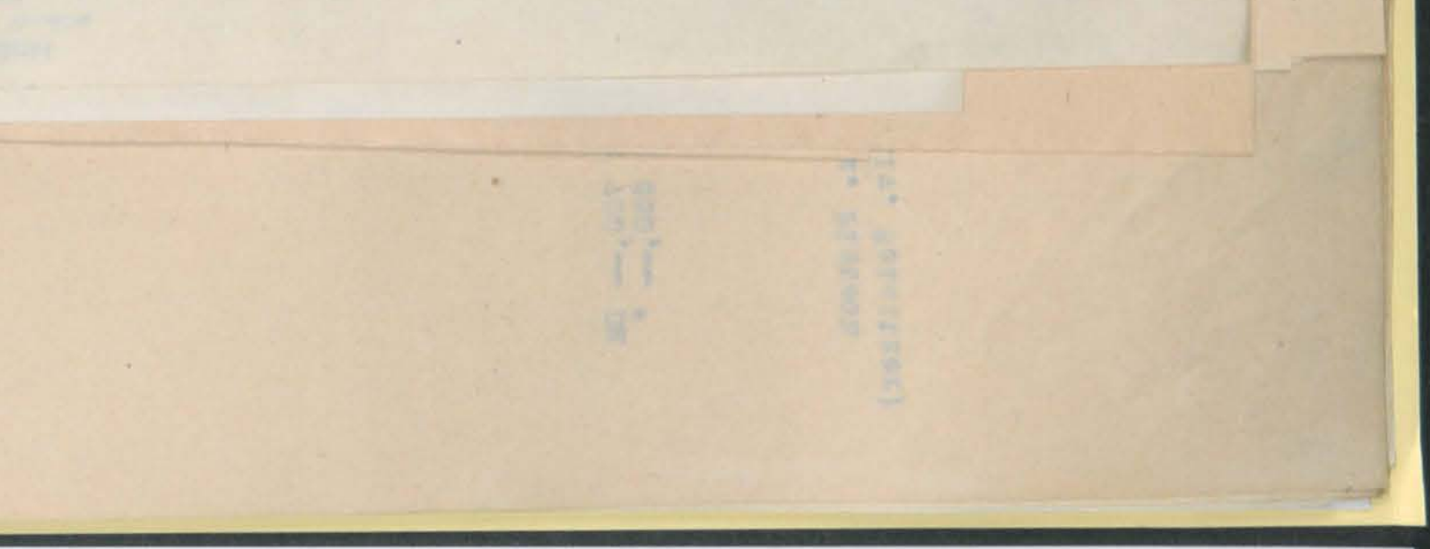

H O L S T E I N

en 23. Okt. 1951.

s, Düsternbrooker Weg 70-90
21481-86

ten:
gs, dienstags,
nd freitags
00 Uhr

24. AUG. 1951

ghusen.

an den Haft-
ten nochmals

ndig, weil die
rklärung für er-
fehlen.

lständigen und
ch denselben

LANDES
D

Geschäftszeichen:
(Im Antwortschreiben a

12. 5. 34 - 13
7.4.33 - 17

Bad Oldesloe, den 24. Mai 1951
D./K.

- Krakau -

An die
Amtsverwaltung

in B a r s b ü t t e l

In der Zahnersatzsache Frau Auguste K r a k a u aus Willinghusen nehme ich Bezug auf das dortige Schreiben vom 17. d. Mts. und teile mit, dass ich leider nicht in der Lage bin, die Fahrkosten mit 4,— DM zu übernehmen. Die Kosten hätten von mir nur dann übernommen werden können, wenn eine fürsorgerechtliche Hilfsbedürftigkeit vorgelegen hätte. Bei einem Einkommen von 154,— DM kann ich eine fürsorgerechtliche Hilfsbedürftigkeit als vorliegend nicht ansehen und bitte daher, Frau Krakau entsprechend zu verständigen.

Im Auftrage des Landrats:

4. Stehen Sie in Beschäftigung? Ggf. wo?
5. Beziehen Sie eine Invaliden- oder Angestelltenrente oder eine sonstige Rente und ggf. seit wann, unter welchem Rentenzeichen, in welcher Höhe und von welchem Versicherungsträger (Landesversicherungsanstalt pp.)
6. Beziehen Sie eine Pension und ggf. in welcher Höhe und von welcher Stelle?
7. In welcher Höhe haben Sie einen Nettoverdienst monatlich
   a) aus selbständiger Arbeit?
   b) aus unselbständiger Arbeit?
   (Falls Sie selbständig sind, ist die Vorlage einer Bescheinigung des Finanzamtes über das steuerpflichtige Einkommen erforderlich)
8. Beziehen Sie Arbeitslosenunterstützung oder Arbeitslosenfürsorge und ggf. in welcher Höhe?
9. Haben Sie Einkommen aus Vermietungen oder Verpachtungen und ggf. in welcher Höhe?
10. Mit welchem Betrag sind ggf. Ihre freie Wohnung, Verpflegung, Naturalien oder Altenteil anzusetzen?

Mit Rücksicht darauf, dass die Landesregierung eine sofortige Erledigung von mir verlangt hat, bitte ich Sie, mir diese vorstehend aufgeführten Fragen ebenfalls umgehend zu beantworten und den Fragebogen sofort zurückzusenden.

Im Auftrage:

Kreisarchiv Stormarn B 2

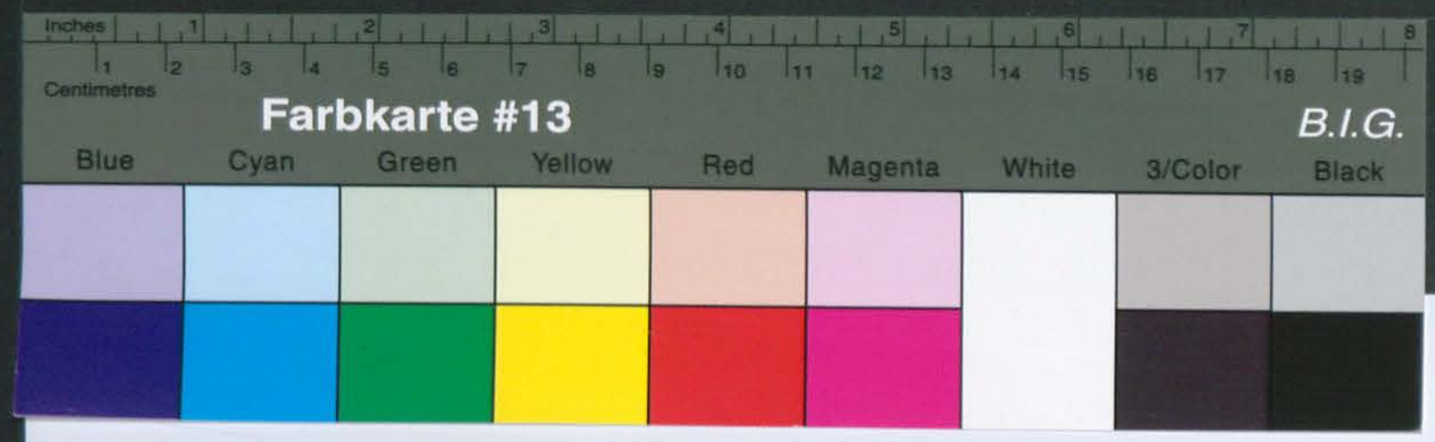


Kreisarchiv Stormarn B 2

Kreis Stormarn
Der Kreisausschuß

24a Bad Oldesloe, den
Fernruf: Sammel-Nr. 151
Bankkonto: Nr. 1025 bei der Kreissparkasse
Postscheck-Konto: Hamburg 13

G.-Z.: .....

LANDESREGIERUNG SCHLESWIG-HOLSTEIN
DER LANDESMINISTER DES INNERN
Ref.I 16
Ba./Kn.-

(24b) KIEL, den 9. Juni 1951.

Landeshaus, Düsternbrooker Weg 70-90
Telefon 21 480-84
Besuchszeiten:
nur montags, dienstags,
donnerstags und freitags
von 0900-1300 Uhr

Geschäftszeichen:
(Im Antwortschreiben anzugeben)

An den
Herrn Landrat,
Sonderhilfsausschuss für OdN,
Bad Oldesloe.

Betr.: Haftentschädigungsantrag Wilhelm K r a k a u .

Ich bitte, die angegebenen Zeugen für die in Schutzhaft verbrachte Zeit amtsrichterlich vernehmen zu lassen.
Die Vernehmung der Zeugen für die bei der O.T. verbrachte Zeit ist nicht notwendig, da ich eine Entschädigung für diese Zeit ablehnen werde.
Im Auftrage:

Anlage:
1 Akte.

das Kreises Stormarn
12 JUNI 1951

LANDESREGIERUNG SCHLESWIG-HOLSTEIN
DER LANDESMINISTER DES INNERN
Ref.I 16
Ba./Kn.-

(24b) KIEL, den 23. Okt. 1951.

Landeshaus, Düsternbrooker Weg 70-90
Telefon 21 480-84
Besuchszeiten:
nur montags, dienstags,
donnerstags und freitags
von 0900-1300 Uhr

Geschäftszeichen:
(Im Antwortschreiben anzugeben)

An den
Herrn Landrat,
Sonderhilfsausschuss für OdN,
Bad Oldesloe.

Betr.: Haftentschädigungsantrag Wilhelm K r a k a u .

Ich bitte, die angegebenen Zeugen für die in Schutzhaft verbrachte Zeit amtsrichterlich vernehmen zu lassen.
Die Vernehmung der Zeugen für die bei der O.T. verbrachte Zeit ist nicht notwendig, da ich eine Entschädigung für diese Zeit ablehnen werde.
Im Auftrage:

Anlage:
1 Akte.

das Kreises Stormarn
24. OKT. 1951

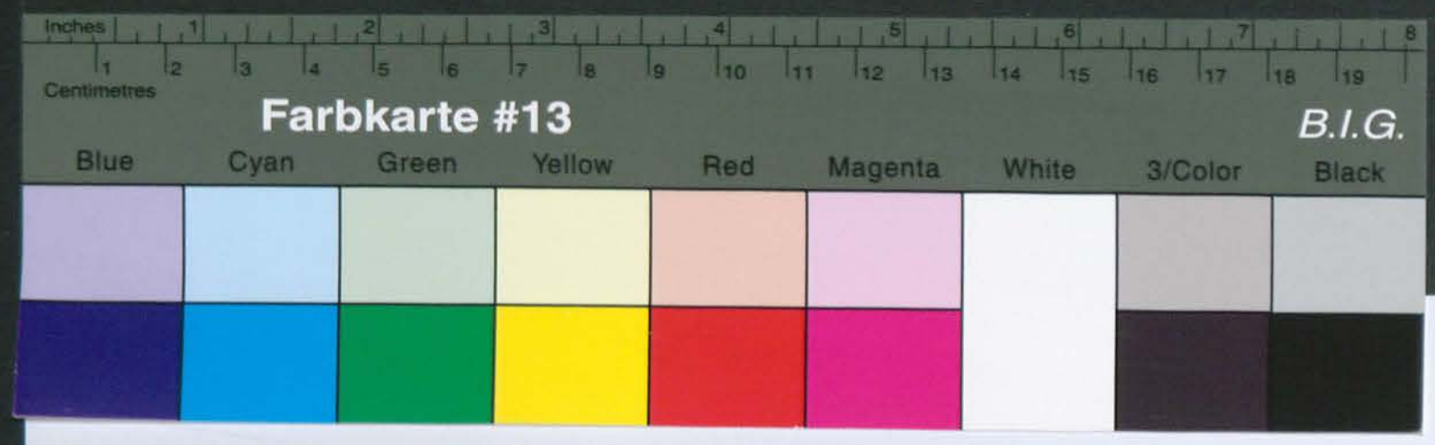


Kreisarchiv Stormarn B 2

Kr
Der

G.-Z.: .....

22. Juni 1951

Nachdem Sonderhilfsausschuss -
Kreisau - 4-1/9 - D./Re.

Herrn
Wilhelm Kreisau
in Wilhelmshausen

Für die übrige Zeit ist, da amtliche Unterlagen nicht mehr zu erhalten sind, erforderlich, dass Sie gerichtliche oder notarielle Erklärungen von Zeugen darüber beibringen, in welcher Zeit und aus welchem Grund Sie sich in Haft befanden.
Ich bitte Sie, diese Erklärungen umgehend zu beschaffen und mir einzureichen.
Die Kosten dieser Verhandlungen haben Sie zu tragen und stehen in b.w.

In Ihrer Haftentschädigungssache hat mir die Landesregierung Ihren Antrag zurückgereicht, da der von Ihnen bisher beigebrachte Haftnachweis als ausreichend nicht angesehen werden kann. Sie haben in Ihrem Antrag an, als kommunistischer Funktionär von März 1933 bis 23. Dezember 1933 aus politischen Gründen in Haft gewesen zu sein. Nachgewiesen ist jedoch nur eine Haftzeit vom 7.4. bis 17.5. 1933.

LANDESREGIERUNG SCHLESWIG-HOLSTEIN
DER LANDESMINISTER DES INNERN
Ref.I 16 f

Geschäftszeichen: He./Kn.-
(Im Antwortschreiben anzugeben)

(24b) Kiel, den 23. Okt.1951.
Landeshaus, Düsternbrooker Weg 70-90
Telefon 21481-86
Berechtigten:
Montags, dienstags, donnerstags und freitags von 0900-1300 Uhr

24. OKT. 1951

für OdN,

- Krakau

a u , Willinghusen.
vom 9.6.1951.

gezwungen, Ihnen den Haft-
des Obengenannten nochmals

noch unvollständig, weil die
gung und die Erklärung für er-
hungsleistungen fehlen.

ntrag zu vervollständigen und
ugeben, damit ich denselben
s bringen kann.

D./K.

Im Auftrage:

26. September 1951

Barsbüttel (Bz Hamburg) 312

Kreisausschuß
(Sonderhilfsausschuß)
des Kreises Stormarn
z.H. Herrn Djabelstein
Bad Oldesloe

NOTOPFER 2 BERLIN
60

Kreisarchiv Stormarn B 2

Farbkarte #13 B.I.G.
Blue Cyan Green Yellow Red Magenta White 3/Color Black

Kreisarchiv Stormarn B 2

keinem Verhältnis zur Höhe der Ihnen alsdann auszuzahlenden Haftentschädigung.

Abs. Wilhelm Krakau
Billinghusen
Post Barsbüttel

BAD SCHWARTAU 19.9.51.-24

G.-Z.:

.2.

Im Auftrage des Landrates:

Handakte mit der Bitte, die Haftentschädigungs-Sache [illegible] zu nehmen.

In Erledigung des o.a. Erlasses überreiche ich anliegend die erledigte Handakte mit der Bitte, die Haftentschädigung festzusetzen.

Betrifft: Haftentschädigungsantrag Wilhelm K r a k a u, Willinghusen.
Bezug: Erlass vom 9.6.51, Aktz.: Ra./Kn.

In K i e l

Landesregierung Schleswig - Holstein
Der Landesminister des Innern
Ref. I 16 - Pol. Wi. Gu. -

An die

- Krakau -

D./K.

26. September 1951

Kreisarchiv Stormarn B 2

LANDESREGIERUNG SCHLESWIG-HOLSTEIN

DER LANDESMINISTER DES INNERN

Ref.I 16 f

Geschäftszeichen: He./Kn.-
(Im Antwortschreiben anzugeben)

(24b) Kiel, den 23. Okt.1951.

Landeshaus, Düsternbrooker Weg 70-90
Telefon 21481-86
Besuchszeiten:
nur montags, dienstags,
donnerstags und freitags
von 0900-1300 Uhr

An den
Herrn Landrat,
Sonderhilfsausschuss für OdN,
Bad O l d e s l o e .

24. OKT. 1951
26/4

Betr.: Wilhelm K r a k a u , Willinghusen.
Bezug: Mein Schreiben vom 9.6.1951.

Leider sehe ich mich gezwungen, Ihnen den Haftentschädigungsantrag des Obengenannten nochmals zurückzureichen.

Der Antrag ist immer noch unvollständig, weil die Aufenthaltsbescheinigung und die Erklärung für erhaltene Wiedergutmachungsleistungen fehlen.

Ich bitte Sie, den Antrag zu vervollständigen und umgehend wieder herzugeben, damit ich denselben endlich zum Abschluss bringen kann.

Im Auftrage:

Anlage:
1 Akte.

BdO, 26.10.51 fr 29/10

1) Fragebogen an Kr.
2) Meldebesch. in doppelter Ausf. einz.
3) Z.

91

Bad Oldesloe, den 16. November 1951
D./K.

- Krakau -

An die
Amtsverwaltung

in B a r s b ü t t e l

In der Betreuungssache des ehem. polit. Verfolgten Wilhelm K r a k a u in Willinghusen ~~mit~~ bitte ich um Erteilung einer Meldebescheinigung, aus der ersichtlich ist, seit wann Krakau in Willinghusen polizeilich gemeldet ist. Insbesondere muss aus der Bescheinigung ersichtlich sein, ob K. am 1.1.46 in Willinghusen gemeldet gewesen ist.

Im Auftrage des Landrates:

Kreisarchiv Stormarn B 2

W. Krakau
Willinghusen
Post Barsbüttel

Willinghusen, den 30.10.51.

Kreis Stormarn
Kreisausschuß
Kreissonderhilfsausschuß
4 - 1/9.
Bad Oldesloe

Eingegangen
des Kreises Stormarn
-1. NOV. 1951
Anl./Tgb.Nr.
K.

Betr: Anliegende Erklärung.

Werter Herr Dabelstein!

Am 27.5.48. erhielt ich vom Landeshilfsausschuß eine einmalige Beihilfe von 2000,- R.M. In der Erklärung habe ich diese als von der Landesregierung Schleswig-Holstein eingetragen. Sollte dieses ein Formfehler sein, so bitte ich Sie, diesen zu korrigieren. Von der Landesregierung habe ich keinerlei Vorlagen oder Beihilfen empfangen.

Hochachtungsvoll
W. Krakau

---

n 26. Oktober 1951

...ezugnahme auf
...ung gebeten.
..., wenn Sie
...r Erklärung
...-RM bzw. DM

...f die Richtig-
...ien Fall, daß
...n sollten, ist
... gegen Sie

...ndrates:

---

...März 1952.
...nstimmig,
...besonderen
...sitzer.

März 1952.

Am
Kreis Sto

Postsch
Bank - Ko
in

Abteilung:

Kreis Stormarn
Der Kreisausschuß
- Kreissonderhilfsausschuß -
4 - 1/9

Bad Oldesloe, den 26. Oktober 1951

Herrn / ~~Frau~~ / ~~Frl.~~

Wilhelm Krakau

in Willinghusen

In Ihrer Haftentschädigungssache werden Sie unter Bezugnahme auf Ihren Antrag noch um Abgabe der nachstehenden Erklärung gebeten. Im Interesse der beschleunigten Bearbeitung liegt es, wenn Sie diese Erklärung umgehend hierher zurückreichen. In der Erklärung wollen Sie alle Beträge angeben, die die Höhe von 250,--RM bzw. DM übersteigen.
Der Kreissonderhilfsausschuß weist Sie besonders auf die Richtigkeit der von Ihnen abzugebenden Erklärung hin. Für den Fall, daß Ihre Angaben sich später als unrichtig herausstellen sollten, ist der Kreissonderhilfsausschuß gehalten, Strafanzeige gegen Sie gemäß § 156 des STGB zu erstatten.

Im Auftrage des Landrates:

(Dabelstein)
Sachbearbeiter

Kreisarchiv Stormarn B 2

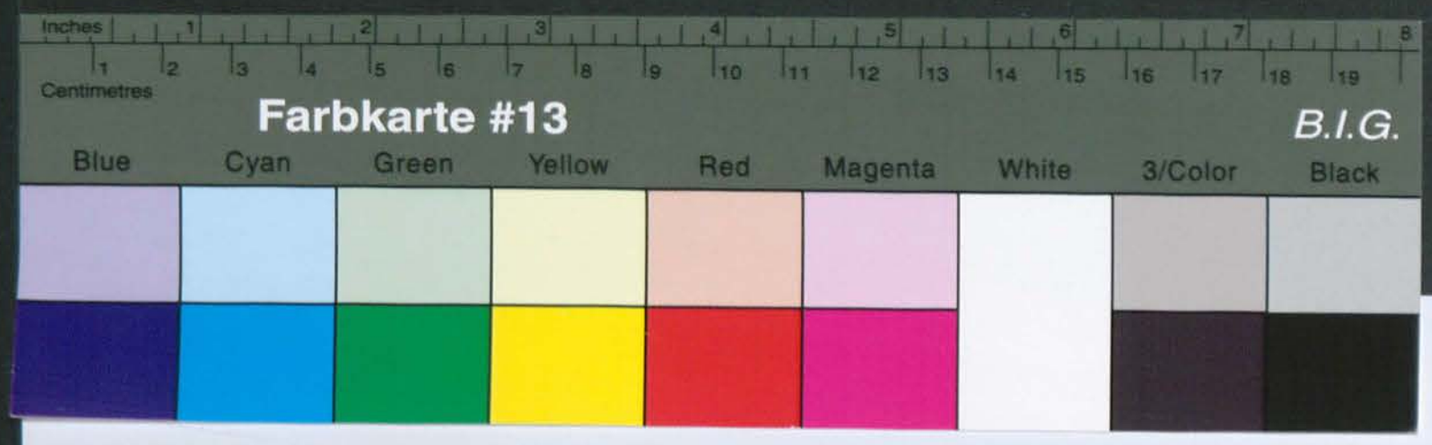


Kreisarchiv Stormarn B 2

16. November 1951

An den
Herrn Innenminister
des Landes Schleswig-Holstein
Ref. I 16 f - Pol. Wi. 088 -

in Kiel

Betrifft: Haftentschädigungsantrag Wilhelm Krakau in Willinghusen.
Bezug: Erlass vom 23.10.51.

In Erledigung des o.a. Erlasses reiche ich anliegend die Handakten nach Ergänzung zurück mit der Bitte, nummer über den Antrag zu entscheiden.

Im Auftrage des Landrates:

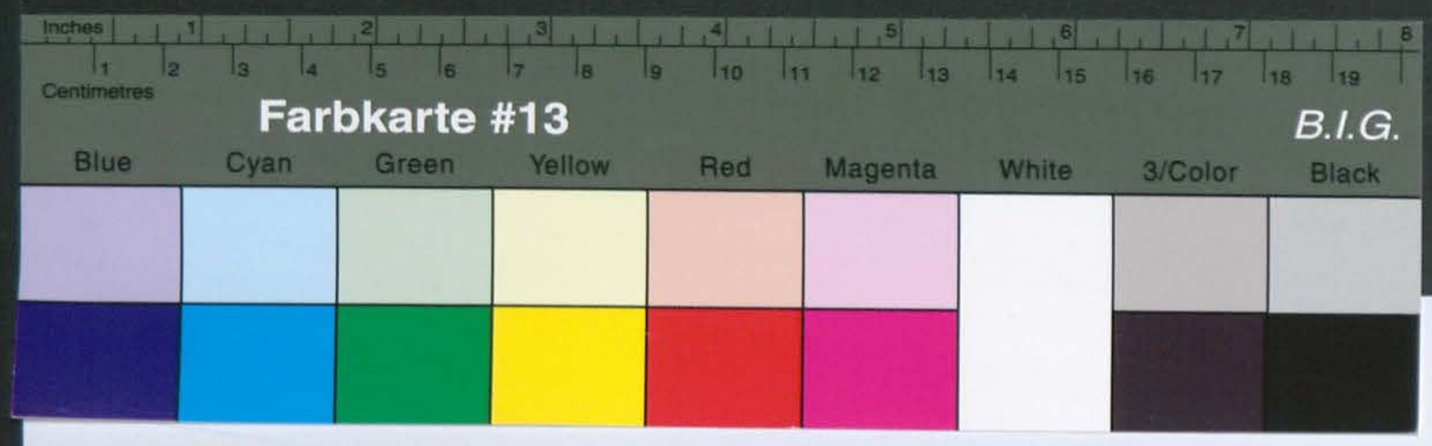


Kreisarchiv Stormarn B 2

Bdd. 15.11.51

1/ Nachwals Meldebesth. anfordern

24.

An den
Herrn Innenminister
des Landes Schleswig-Holstein
Ref. I 16 f - Pol. Wi. -

in Kiel

Betrifft: Waffenbesitzgenehmigung Wilhelm Krause in Willinghusen.
Bezug: Erlass vom 23.10.51.

In Erledigung des o.a. Erlasses reiche ich anliegend die Handakten nach Erkundung zurück mit der Bitte, nunmehr über den Antrag zu entscheiden.

Im Auftrage des Landrates:

Im Auftrage.

Amt 2
BARSBÜTTEL
KREIS STORMARN

Amt Barsbüttel
Kreis Stormarn, Bezirk Hamburg

Postscheck-Konto: Hamburg 163 30
Bank-Konto: Kreissparkasse Stormarn in Hamburg-Wandsbek

Barsbüttel, den 14. 11. 51
Fernsprecher: Hamburg 27 10 34

Abteilung: IV/II.

An den
Herrn Landrat des Kreises Stormarn
- Sonderhilfsausschuss - 4 - 1/9 -

LRA Kreis Stormarn
19 NOV 1951

Bad Oldesloe

Betr.: Betreuungssache Wilhelm Krause, Willinghusen
Bez.: Dort. Verfügung vom 26.10.51

1955

Mrz 1952.

97

99

ormarn

zender,
zer,
, Beisitzer,
ftsführer.

u in Willing-

esst einstimmig,
ig des besonderen
l.

ngehusen

llv. Beisitzer.

Farbkarte #13 B.I.G.
Blue Cyan Green Yellow Red Magenta White 3/Color Black

Kreisarchiv Stormarn B 2

Bad Oldesloe, den 14. März 1952.

Sitzung des Kreissonderhilfsausschusses Stormarn

Protokoll

-.-.-.-.-.-.-.-.-

Sonderbilfsausschuss

Kreisentschädigungsamt
4 - 1/9 - Krakau

7.7.1955

Da/Zi.

An das
Landesentschädigungsamt
Schleswig-Holstein

K i e l

In der Wiedergutmachungssache Wilhelm K r a k a u in Willinghusen
- Aktenzeichen: W 1 a 1 K 354 -

überreiche ich anliegend unter Bezugnahme auf den Erlaß vom 14. Febr. 1955 meine Handakten und bitte um Rückgabe nach Entscheidung über den Antrag.

Im Auftrage:

Kreisarchiv Stormarn B 2

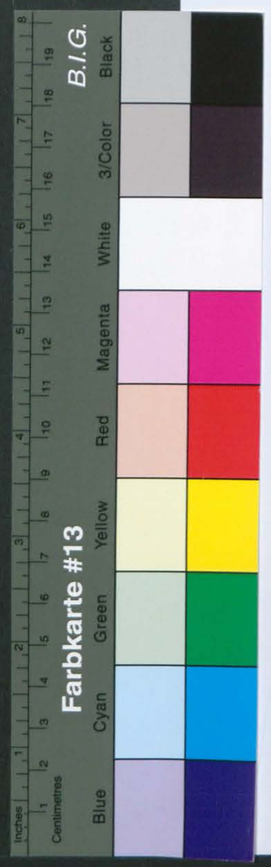


97

Bad Oldesloe, den 14. März 1952.

P r o t o k o l l

der 92. Sitzung des Kreissonderhilfsausschusses Stormarn
vom 14. März 1952.

Es waren anwesend:

a) Herr Siege, Vorsitzender,
b) Herr von Schöning, Beisitzer,
c) Herr Esser, stellv. Beisitzer,
d) Herr Dabelstein, Geschäftsführer.

Vorlage: Beihilfeantrag des Wilhelm K r a k a u in Willinghusen.

Beschluss: Der Kreissonderhilfsausschuss beschliesst einstimmig, eine einmalige Beihilfe zur Beseitigung des besonderen Notstandes von 75.-- DM zu befürworten.

Vorsitzender.

Beisitzer. stellv. Beisitzer.

58

17. März 1952.

Sonderhilfsausschuss
4-1/9 Krakau-D./-

1/ An den Herrn
I n n e n m i n i s t e r
des Landes Schleswig-Holstein
-Ref. I 16 -

K i e l .

Betr.: Gewährung einmaliger Beihilfen.

In der Anlage überreiche den Beihilfeantrag des ehem. polit. Verfolgten Wilhelm K r a k a u in Willinghusen mit der Bitte um die dortige wohlwollende Entscheidung.

Auf den beiliegenden Beschluss des Kreissonderhilfsausschusses vom 14. ds.Mts. nehme ich Bezug.

Im Auftrage des Landrates:

24.

Kreisarchiv Stormarn B 2

Kreisarchiv Stormarn B 2
Farbkarte #13
B.I.G.

99

17. März 1952.

Sonderhilfsausschuss
4-1/9 Krakau-D./-

Herrn
Wilhelm K r a k a u ,

B a r s b ü t t e l -Willinghusen.

In Ihrer OdN.-Rentensache nehme ich Bezug auf den Beschluss des Landesrentenausschusses, wonach Ihnen der weitere Rentenbezug entzogen wurde und teile Ihnen mit, dass ich zur Erstattung des in der Zeit vom 1.1.1948 bis 31.12.1951 erhaltenen Rentenvorschusses von 6314.-- DM Ihre Rentennachzahlung aus der Invalidenversicherung in Anspruch genommen habe, da Sie nach der Verordnung vom 22.6.1951 verpflichtet sind, alle erhaltenen Rentenvorschüsse zu erstatten, sofern festgestellt wurde, dass Sie den Vorschuss nicht beziehen durften, da nach dem Beschluss des Rentenausschusses ein Anspruch auf eine Rente nicht bestand, Wenngleich Sie auch die Möglichkeit der Beschwerde haben, so muss doxoh die Rentennachzahlung vorsorglich in Anspruch genommen werden. Der Betrag würde Ihnen nachgezahlt werden, sofern Sie in der Berufungsinstanz eine Rente zugebilligt erhalten würden. Da die Landesversicherungsanstalt weisungsgemäss nicht in der Lage ist, ohne weiteres die Rentennachzahlung abzüglich der erhaltenen Fürsorgeunterstützung an die Kreiskommunalkasse abzuführen, übersende ich Ihnen den Entwurf einer Abtretungserklärung und bitte Sie, denselben zu unterzeichnen und mir wieder zuzusenden.

Sollten Sie widererwarten die Abtretungserklärung nicht unterzeichnen wollen, bitte ich um Ihre umgehende Mitteilung. Ich möchte Sie jedoch auch in diesem Falle darauf hinweisen, dass alsdann die Landesregierung ihrerseits versuchen wird, auch ohne die Abtretungserklärung den Betrag zur Abdeckung des erhaltenen Rentenvorschusses zu erhalten.

Ihrer Nachricht sehe ich bis zum 25. ds.Mts. entgegen.

Im Auftrage des Landrates:

Kreisarchiv Stormarn B 2

Farbkarte #13
B.I.G.

100

**Abtretungserklärung.**

Ich, Wilhelm K r a k a u in Willinghusen habe von dem Versicherungsamt des Kreises Stormarn Rentenversicherungsausweis Stormarn Rentenversicherungsausweis Nr. 6314.-- DM erhalten. Durch Rentengesetzes vom 4.3.1948 in Höhe von 6314.-- DM erhalten. Durch Beschluss des Landesrentenausschusses ist jedoch mein Rentenanspruch abgelehnt worden, so dass ich verpflichtet bin, diese erhaltenen Rentenvorschüsse zu erstatten.

Von der Landesversicherungsanstalt Lübeck steht mir unter dem Rentenzeichen LV-8-9-J-2771/1894 eine Rentennachzahlung von 1660.80 DM zu. Von diesem Betrage ist zunächst die Forderung der Amtsverwaltung Barbüttel zu berücksichtigen, von der ich ab 1.1.1952 unterstützt wurde. Den mir alsdann noch zustehenden Betrag bitte ich unmittelbar an die Kreiskommunalkasse zum Aktenzeichen "gondezhilfeausschuss" abzuführen.

Das Versicherungsamt des Kreises Stormarn bitte ich gleichzeitig, die Genehmigung gemäss § 119 RVO. zu dieser Abtretung zu erteilen.

Im

.....

.....

Kreisarchiv Stormarn B 2

17. März 1952.

Sonderhilfsausschuss
4-1/9 Kreis-D./-

Herrn
Wilhelm K r a k a u .

**B a r a b ü t t e l -Willinghusen.**

In Ihrer ODM.-Rentensache habe ich Bezug auf den Beschluss des Landesrentenausschusses, wonach Ihnen der weitere Rentenbezug entzogen wurde und teile Ihnen mit, dass ich auf Erstattung des in der Zeit vom 1.1.1948 bis 31.12.1951 erhaltenen Rentenvorschusses von 6314.-- DM Ihre Rentenversicherung aus der Invalidenversicherung in Anspruch genommen habe, da Sie nach der Verordnung vom 22.6.1951 verpflichtet sind, alle erhaltenen Rentenvorschüsse zu erstatten, sofern festgestellt wurde, dass Sie den Vorschuss nicht deshalb durften, da nach dem Beschluss des Rentenausschusses ein Anspruch auf eine Rente nicht besteht, sondern sie auch die Möglichkeit der Beschwerde haben, so muss davon die Rentenanerkennung vorsorglich in Anspruch genommen werden. Der Betrag würde Ihnen nachgezahlt werden, sofern Sie in der Berufungsinstanz eine Rente zugebilligt erhalten würden. Da die Landesversicherungsanstalt weiterhin gewährt, ruht die Rente nicht in der Lage ist, ohne weiteres die Rentenversicherung spätestens mit der erhaltenen Invalidenrente zu erstatten.

Ihrer Bedrängnis habe ich die zum 25. de.Mts. aufgegebene Vorschusses zu erhalten.

Im Auftrage des Landrates:

Ich bitte Sie, mir die Vordrucke zur Erstattung des erhaltenen Rentenvorschusses zu übersenden, damit ich Ihnen Gelegenheit geben kann, den Antrag zu stellen.

Wenn Sie wider Erwarten die Vorschusserstattung nicht beantragen wollen, bitte ich um Ihre umgehende Mitteilung. Ich müsste die Sache dann in diesem Falle darauf hinweisen, dass eigenen Vorschusses nicht in der Lage ist, ohne weiteres die Rentenversicherung spätestens mit der erhaltenen Invalidenrente zu erstatten.

Ich bitte Sie, mir die Vordrucke zur Erstattung des erhaltenen Rentenvorschusses zu übersenden, damit ich Ihnen Gelegenheit geben kann, den Antrag zu stellen.

Wenn Sie wider Erwarten die Vorschusserstattung nicht beantragen wollen, bitte ich um Ihre umgehende Mitteilung. Ich müsste die Sache dann in diesem Falle darauf hinweisen, dass eigenen Vorschusses nicht in der Lage ist, ohne weiteres die Rentenversicherung spätestens mit der erhaltenen Invalidenrente zu erstatten.

Im Auftrage des Landrates:

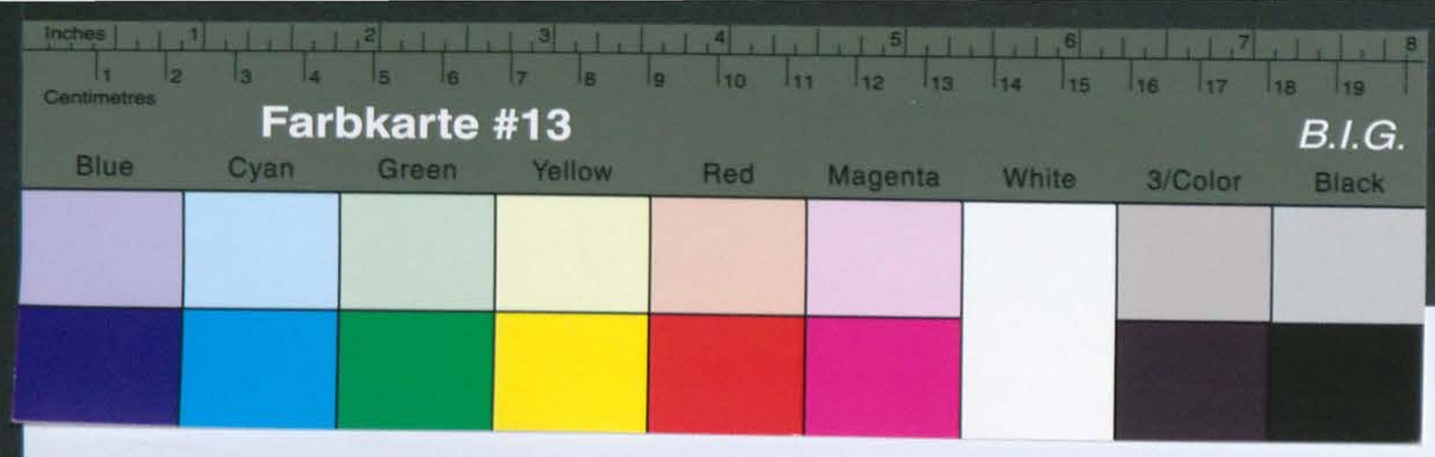


Kreisarchiv Stormarn B 2

8

Abstammungserklärung.

Ich, Wilhelm K r a k a u in Mittelburen habe von dem Vaterschaftsanerkenntnisse meines Vaters Rentenverschlusses aufgrund des Rentengesetzes vom 4.3.1948 in Höhe von 631.-- DM erhalten. Durch Beschluss des Landesrentenausschusses ist jedoch mein Rentenanspruch abgelehnt worden, so dass ich verpflichtet bin, diese erhaltenen Rentenverschlusses zu erstatten.

Von der Landesversicherungsanstalt Lübeck steht mir unter dem Rentenzeichen IV-8-9-7-2771/1894 eine Rentenabfindung von 1660.80 DM zu. Von diesem Betrage ist zunächst die Forderung der Amtsverwaltung Barsbüttel zu berücksichtigen, von der ich ab 1.1.1952 unterrichtet wurde. Den mir alsdann noch zustehenden Betrag bitte ich umzuteilen an die Kreiskommunalkasse zum Aktenzeichen "Sonderhilfsausschuss" abzuführen.

Das Versicherungsamt des Kreises Stormarn bitte ich gleichzeitig, die Genehmigung gemäss § 119 KVG. zu dieser Abtretung zu erteilen.

Im

.....

25. März 1952.

Sonderhilfsausschuss
4-1/9 Krakau

D./-

1/ An den Herrn
Innenminister
des Landes Schleswig-Holstein
-Ref. I 16 h -

K i e l .

In der ÖdW.-Besonderdringlichkeitsangelegenheit Wilhelm K r a k a u
in Barsbüttel
-Aktenzeichen; Be./ 553 -

nehme ich Bezug auf meinen Bericht vom 29.2.1952 und teile mit, dass mir die Landesversicherungsanstalt Lübeck mitgeteilt hat, dass die Ueberweisung der Rentenangelegenheit an mich nur gegen Vorlage einer Abtretungserklärung möglich ist. Ich hatte daher Krakau zur Abgabe einer entsprechenden Abtretungserklärung aufgefordert. Herr Krakau hat hierauf, wie aus der Anlage ersichtlich, geantwortet.

Ich bitte nunmehr dortseits die weiteren Schritte einzuleiten.

Im Auftrage des Landrates:

4/4.

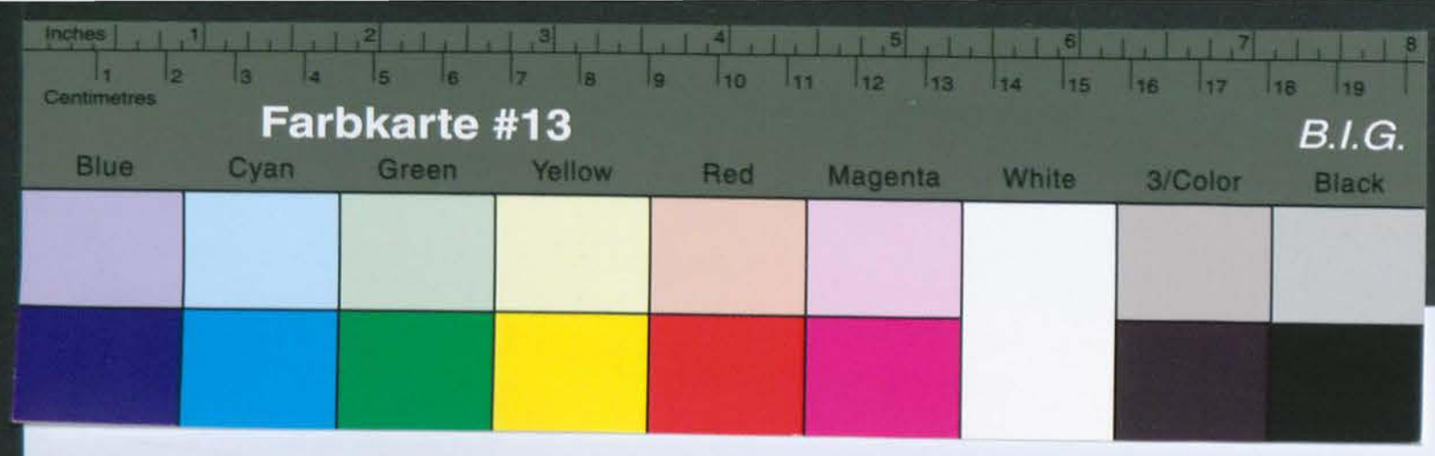


Kreisarchiv Stormarn B 2

25. März 1952.

Sonderhilfsmaßnahmen
4-1/9 Kraken

D./-

An den Herrn
Innenminister
des Landes Schleswig-Holstein
-Ref. I 16 n -

Kiel.

In der Obm.-Besprechtigtenangelegenheit Wilhelm Kraken
in Barsbüttel
-Aktenzeichen; Be./ 253 -

nehme ich Bezug auf meinen Bericht vom 29.2.1952 und teile mit, dass mir die Landesverteidigungsanstalt Lübeck mitgeteilt hat, dass die Überweisung der Rentenangelegenheit an mich nur gegen Vorlage einer Abtretungserklärung möglich ist. Ich bitte daher Kraken zur Abgabe einer entsprechenden Abtretungserklärung aufgefordert. Herr Kraken hat hierauf, wie aus der Anlage ersichtlich, geantwortet.

Ich bitte nunmehr dortseits die weiteren Schritte einzuleiten.

Im Auftrage des Landrates:

Kassenleiter

Amt Barsbüttel
Kreis Stormarn, Bezirk Hamburg
Amtskasse Barsbüttel

Postscheck-Konto: Hamburg 163 30
Bank-Konto: Kreissparkasse Stormarn
in Hamburg-Wandsbek

Abteilung: II/Soh./P.

Barsbüttel, den 27. März 1952
Fernsprecher: Hamburg 27 10 34

An den
Kreisausschuß des Kreises Stormarn
Sozial- und Jugendamt
- Sonderhilfsmaßnahmen 4-1/9 -
Bad Oldesloe

Betr.: Nachzahlung der Invalidenrente Wilhelm Kraken, Wildingshausen
---

Land Mittelung der I.V.A.A. Schleswig Holstein soll Kraken eine Rentennachzahlung für die Zeit vom 1.3.1951 bis 31.3.1952 in Höhe von 1 660,80 DM erhalten. Dieser Betrag soll angeblich von der dortigen Dienststelle in Beschlag Genommen worden sein, da Kraken O.D.M. Übergesichtigterweise bezogen hat.
Da Kraken bei der Amtskasse Barsbüttel eine Grund- und Hundesteuer-schuld von insgesamt 102,60 DM hat, bitten wir, sofern die Beschlag-nahme der obenerwähnten Beträge an K. freigegeben wird, den Vorstehenden aufgeführten Steuerbetrag in Abzug zu bringen und an die hiesige Amtskasse zu überweisen. Herr Kraken hat sich mit dieser Regelung einverstanden erklärt. Eine Abtretungserklärung kann nach-gereicht werden.

Wilhelm Kraken
Wildingshausen
Post Barsbüttel

Verwaltung des Kreises Stormarn
MAI 1952
Tgb.Nr.

Georg Busch, Lübeck 30000 11.51

183

-Krakau-D./-

Bad Oldesloe, den 8. April 1952.

An die
Amtsverwaltung,

B a r s b ü t t e l .

In der Forderungssache gegenüber Herrn Wilhelm K r a k a u nehme ich Bezug auf das dortige Schreiben vom 27.3.1952 und teile mit, dass Herr Krakau mir die Abtretungserklärung hinsichtlich seiner Rentennachzahlung nicht unterzeichnet hat. Ich habe seine Eingabe der Landesregierung weitergeleitet. Ob diese Erstattungsanspruch geltend macht, entzieht sich meiner Kenntnis, doch möchte ich dieses annehmen, da Herr Krakau die Rentenvorschüsse zu unrecht erhalten hat. -Ich empfehle dennoch, hinsichtlich der dortigen Forderung eine Abtretungserklärung aufzunehmen und der LVA. einzureichen.

Im Auftrage des Landrates:

Kreisarchiv Stormarn B 2

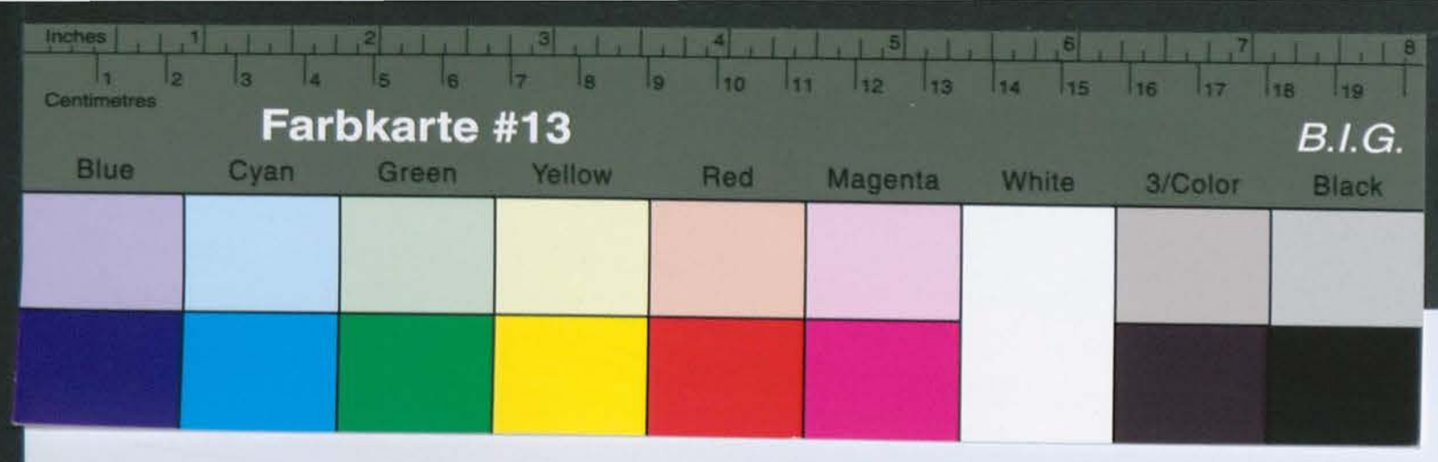


Kreisarchiv Stormarn B 2

-Kopien-D./-

Bad Oldesloe, den 8. April 1952.

An die
Amtsverwaltung,

B a r s b ü t t e l .

In der Fördersache gegen Herrn Wilhelm
K r a k a u wende ich Bezug auf das dortige Schreiben vom
27.3.1952 und teile mit, dass Herr Krakau mit die Abtretungserklärung
hinsichtlich seiner Rentenabfindung nicht unterzeichnet hat. Ich
habe seine Eingabe der Landesregierung weitergeleitet. Ob diese
Fristverlängerung gelten macht, entzieht sich meiner Kenntnis,
doch möchte ich diese annehmen, da Herr Krakau die Rentenvoraussetze
zu erfüllen hat. -Ich empfehle dennoch, hinsichtlich der
dortigen Fördersache eine Abtretungserklärung aufzunehmen und der
LVA. einzureichen. Im Auftrage des Landrates:

Ich bedaure, Ihrem Antrage auf Gewährung einer Beihilfe nicht entsprechen zu können, weil die Voraussetzungen dafür nicht erfüllt sind.

Im Auftrage:
Gez.Wolters

D.W.

DER INNENMINISTER
DES LANDES SCHLESWIG-HOLSTEIN

Geschäftszeichen: I 16 a - 2/Sohn -
(im Antwortschreiben anzugeben)

KIEL, den 17. April 1952

Landeshaus, Düsternbrooker Weg 70-90
Telefon 40891
Besuchszeiten:
nur montags, dienstags, donnerstags
und freitags von 09³⁰-13⁰⁰ Uhr

Abschrift!

Herrn
Wilhelm Krakau
Wellingbüttel Forst Barsbüttel
Kreis Stormarn

Betr.: Beihilfe.
Bezug: Ihr Antrag vom 19. Februar 1952.

Ich bedaure, Ihrem Antrage auf Gewährung einer Beihilfe nicht entsprechen zu können, weil die Voraussetzungen dafür nicht erfüllt sind.

Im Auftrage:
gez. Wolters

Wilhelm Krakau
Wellingbüttel
Post Barsbüttel

Verwaltung des Kreises Stormarn
MAI 1952
Tgb.Nr.

Georg Bosch, Lübeck 30000 11.51

Kreisarchiv Stormarn B 2

Farbkarte #13
B.I.G.
Inches
Centimetres
Blue Cyan Green Yellow Red Magenta White 3/Color Black

17. März 1952.

Sonderhilfsausschuss

An den
Herrn Landrat des Kreises Stormarn
- Kreissonderhilfsausschuss -

in Bad Oldesloe

Umstehende Abschrift übersende ich Ihnen unter Bezug auf den dortigen Bericht vom 17. März 1952 - 4-1/9 - Krakau-D. - zur Kenntnis.
Der Antragsteller hat eine Rentenüberzahlung von 6.314,-- DM. Es ist daher unmöglich, ihm nun noch zusätzlich eine Beihilfe von 75,-- DM zu gewähren.

Im Auftrage:

Bad, 23.4.52

Verwaltung des Kreises Stormarn 19 APR. 1952 Anl./Tgb.Nr.

Wilhelm Krakau
Willinghusen
Post Tarbek

Willinghusen, den 12.5.52.

105

An den

S.H.A.
des Kreises Stormarn
z.Hd. Herrn Diebelstein

Bad Oldesloe

Betr.: Rückforderung, bzw. Verrechnung der 1. Rate der Haftentschädigung und der Ins. Rentennachzahlung für geleistete O.S.H.-Renten.

In dem Schreiben, in welchem Sie die Abtretung der Ins. Rentennachzahlung von mir forderten, habe ich bereits auf die Ungesetzlichkeit Ihres Ansinnens hingewiesen.

Nun hat das Oberverwaltungsgericht in Lüneburg eine Entscheidung gefällt. Darin heißt es: "Es ist unzulässig, daß vorläufige Rentenzahlungen, die vor der endgültigen Festsetzung der Rente geleistet wurden, aufgerechnet werden. Die Landesregierung muß bereits zurückgefordert und einbehaltene Verrechnungszahlungen an die Rentenempfänger zurückzahlen."

Unter diesen fällt auch die widerrechtliche Zurückbehaltung der 1. Rate der Haftentschädigung in Höhe von 1.000,-DM, sowie die Nachzahlung der Ins. Rente in Höhe von 1.660,-DM.

Ich bitte Sie, Anweisung zu geben, daß die Zurückbehaltung der Haftentschädigung, so wie der Ins. Rentennachzahlung sofort aufgehoben wird.

Wilhelm Krakau



Georg Busch, Lübeck 30000 11. 51

3. Juni 1952

- Krakau -

D./K.

1/ An den
Herrn I n n e n m i n i s t e r
des Landes Schleswig - Holstein
- Ref. I 16 h -

in K i e l

In der Od^W.-Beschädigtenrentensache Wilhelm K r a k a u in Willinghusen

Aktz.: Be./553

überreiche ich anliegend eine Abschrift der Eingabe des Herrn Krakau vom 12.5.52 mit der Bitte um die dortige Entscheidung. Die Entscheidung des Oberverwaltungsgerichts Lüneburg ist mir nicht bekannt, so dass ich auch nicht dazu Stellung nehmen kann, ob diese Entscheidung in der Rentenangelegenheit Krakau Anwendung finden kann.

Im Auftrage des Landrates:

Kreisarchiv Stormarn B 2

Farbkarte #13 B.I.G.
Blue Cyan Green Yellow Red Magenta White 3/Color Black

Kreisarchiv Stormarn B 2

3. Juni 1952

- Kraken -

D./K.

An den
Herrn I n n e n m i n i s t e r
des Landes Schleswig - Holstein
- Ref. I 16 b -

in K i e l

In der Of".-Besoldungsangelegenheit Wilhelm K r a k e n in Willingh...

Akte.: Be./552

Überreiche ich anliegend eine Abschrift der Eingabe des Herrn Kraken vom 12.5.52 mit der Bitte um die dortige Entscheidung. Die Entscheidung des Oberverwaltungsgerichts Lüneburg ist mir nicht bekannt, so dass ich auch nicht dazu Stellung nehmen kann, ob diese Entscheidung in der Angelegenheit Kraken Anwendung finden kann.

Im Auftrage des Landrates:

4. Juni 1952

- Kraken -

D./K.

Herrn
Wilhelm K r a k e n
in W i l l i n g h u s e n

Ihrer Eingabe vom 12.5.52 mit der Bitte um die dortige Entscheidung. Die Entscheidung des Oberverwaltungsgerichts Lüneburg ist mir nicht bekannt, so dass ich auch nicht dazu Stellung nehmen kann, ob diese Entscheidung in der Angelegenheit Kraken Anwendung finden kann.

Im Auftrage des Landrates:

In Ihrer Rentenangelegenheit habe ich Ihr Schreiben vom 12.5.52 erhalten und teile Ihnen mit, dass diese Eingabe dem Herrn Innenminister des Landes Schleswig - Holstein Ref. I 16 zur Unterrichtung weitergeleitet wurde. Da mir die Entscheidung des Oberverwaltungsgerichts Lüneburg nicht bekannt ist, kann ich auch nicht beurteilen, ob diese Entscheidung auch auf Ihren Fall Anwendung finden kann.

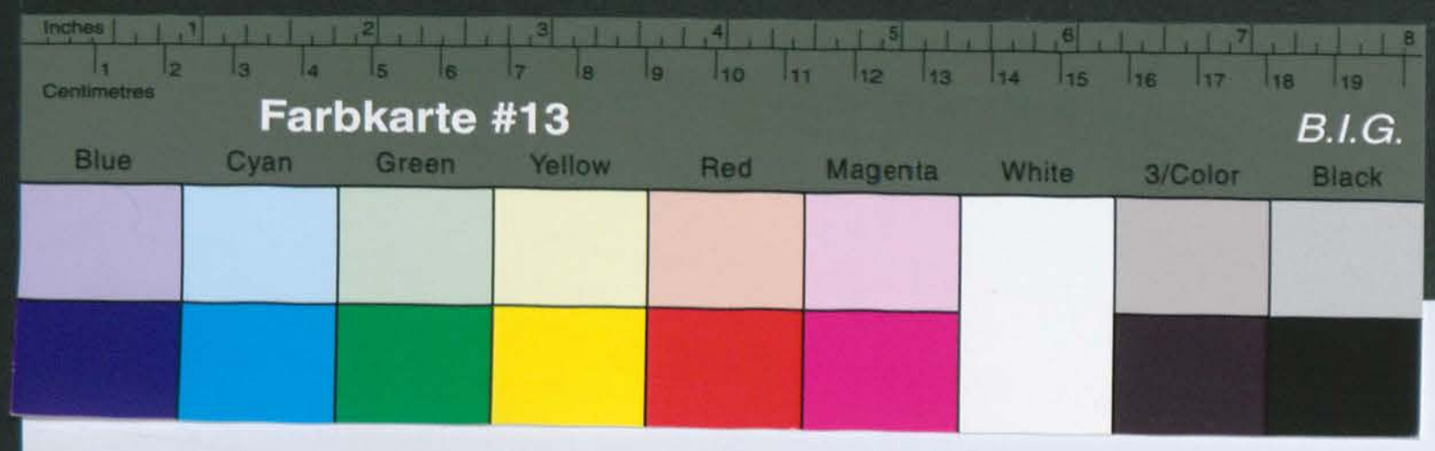


Kreisarchiv Stormarn B 2

4. Juni 1952

D'/K.

- Kraken -

Herrn
Wilhelm K r a k a u
Herrn

in W i l l i n g h u s e n

---

In Ihrer Beitragsangelegenheit habe ich Ihr Schreiben vom 12.5.52 erhalten und teile Ihnen mit, dass diese Eingabe dem Herrn Innenminister des Landes Schleswig - Holstein Ref. I 16 zur Unterrichtung weitergeleitet wurde. Da mir die Entscheidung des Oberverwaltungsgerichts Lüneburg nicht bekannt ist, kann ich auch nicht beurteilen, ob diese Entscheidung auch auf Ihren Fall Anwendung finden kann.

Im Auftrage

Landesversicherungsanstalt Schleswig-Holstein

Lübeck, den 2. Sept. 1952

Fernruf 25921 — 25

Hansestadt Hamburg
Bezirksamt Eimsbüttel
Ortsamt : Stellingen
Amt für Soforthilfe

- 5 S - St.F.As.1/52 -

Hamburg-Stellingen, den 9.Juni 1952
Koppelstr. 2 (Rathaus)
Telefon : 58m39 61/63

An den
Herrn Bürgermeister
der Gemeinde Willinghusen
Kreis Stormarn

---

Die in Willinghusen, Kreis Stormarn wohnhafte Erika Kraken hat beim Amt für Soforthilfe Stellingen einen Antrag auf Gewährung einer Beihilfe aus Mitteln des Soforthilfefonds gestellt. Es wird um Auskunft gebeten, wie hoch das Einkommen des Vaters Herrn Wilhelm Kraken ist. Ausserdem ist festzustellen, ob Herr Wilhelm Kraken als politisch Verfolgter im Sinne des § 31 Absatz 4 SHG. anzusehen ist.

im Sinne des § 31 Absatz 4 SHG. anzusehen ist.

Farbkarte #13
B.I.G.
Blue Cyan Green Yellow Red Magenta White 3/Color Black

Kreisarchiv Stormarn B 2

Amt Barsbüttel
(24a) Barsbüttel, Kr. Stormarn
Bezirk Hamburg
Fernsprecher: Hamburg 27 16 34
Postscheckkonto: Hamburg 14 320
Bankkonto: Kreissparkasse Stormarn
in Bad Oldesloe
Abt. III Zeichen: Eg./G.
Bei Antwort und Geldüberweisung angeben!

Barsbüttel, den 11. 7. 1952

Verwaltung des Kreises Stormarn
15. JULI 1952
Anl. Ugo. Kr.

Urschr.

an den
Kreis Stormarn
Kreisausschuss
- Sozial- und Jugendamt 4-1/8 -

(24a) in Bad Oldesloe

übersandt.
Es wird gebeten der Hansestadt Hamburg von dortaus direkt Nachricht zu geben, ob Herr Wilhelm Krakau als politisch Verfolgter im Sinne des § 31 Absatz 4 SHG anzusehen ist. Über die Höhe des Einkommens des K. hat die Hansestadt Hamburg heute von der Amtsverwaltung Barsbüttel Nachricht erhalten.

Amtsschreiber.

Eg

13

Landesversicherungsanstalt Schleswig-Holstein

Lübeck, den 27. Sept. 1952

Fernruf 25921 — 25

Lübeck, Hauptstelle Lübeck, Girokonto-Nr. 24/7129 Schleswig-Holstein, Zweiganstalt Lübeck, Kto.-Nr. 30 30638

4 - 7/9

4, Willinghusen
Diktat D./K.

zur Abdeckung
rung Schleswig-
cht bezogene
rentennachzah-
erhoben.
u können, baten
loe genehmigte
Ersatzansprüche
Rentenbeträge

tungserklärung
ng über die ge-
damit die Nach-
ch Abzug des Er-
1 1361,30 DM für
igung.

Hansestadt Hamburg
Bezirksamt Eimsbüttel
Ortsamt Stellingen
Amt für Soforthilfe

- 5 S - St.P.AS.1/52

Hbg.-Stellingen, den 17. Juli 1952
Koppelstr. 2 (Rathaus)
Ruf: 58 39 61/63

Verwaltung des Kreises Stormarn
22 JULI 1952
Anl. Ugo. Kr.

Stadt Bad Oldesloe
Eing. 21. JUL 1952
Abt. | | | Anl.

An den
Herrn Bürgermeister
in Bad Oldesloe

amtliche Fürsorge für
Kriegsgeschädigte u. Kriegshinterbliebene

Herr Wilhelm Krakau wohnhaft in Willinghusen, Kreis Stormarn hat für seine Tochter Erika Krakau beim Amt für Soforthilfe Stellingen einen Antrag auf Gewährung einer Beihilfe aus Mitteln des Soforthilfefonds gestellt. Es wird um Feststellung gebeten, ob Herr Wilhelm Krakau als politisch Verfolgter im Sinne des § 31 Absatz 4 SHG. anzusehen ist.

Georg Bash, Lübeck 30000 11. 51

110

5. August 1952.

Sonderhilfsausschuss
4-1/9 Krakau-D./-

An die
Hansestadt Hamburg
Bezirksamt Eimsbüttel
Ortsamt Stellingen
-Amt für Soforthilfe-

Hbg.-Stellingen
Koppelstr. 2 (Rathaus)

In der Ausbildungssache Erika K ra k a u des Wilhelm K ra k a u aus Willinghusen
-Aktenzeichen: 5 S - St.P.AS.1/52 -
nehme ich Bezug auf das dortige Schreiben vom 17.7.1952 und teile mit, dass Wilhelm K r a k a u als politisch Verfolgter anerkannt ist. Er ist Verfolgter im Sinne des § 31 Abs. 4 SHG.

Im Auftrage des Landrates:

Amt Barsbüttel

Kreisarchiv Stormarn B 2

Landesversicherungsanstalt Schleswig-Holstein

Lübeck, den 27. Sept 1952

Fernruf 25921 — 25

Hauptstelle Lübeck, Girokonto-Nr. 24/7129
Zweiganstalt Lübeck, Kto.-Nr. 50

Hansestadt Hamburg
Bezirksamt Eimsbüttel
Ortsamt Stellingen
Amt für Soforthilfe

- 5 S - St.P.As.1/52

Hbg.-Stellingen, den 9. August 1952
Koppelstr. 2 (Rathaus)
Ruf: 58 39 61/63

Verwaltung des Kreises Stormarn
15. AUG. 1952
Anl./Tgb.Nr. 16/

Stadt Bad Oldesloe
Eing. 14. AUG. 1952
Abt. | | | Anl.

An den

Herrn Bürgermeister

in Bad Oldesloe

amtliche Fürsorge für
Kriegsbehinderte und Kriegshinterbliebene

Betrifft: Wilhelm Krakau wohnhaft in Willinghusen, Kreis Stormarn.

Bezug: Unser Schreiben vom 17. Juli 1952.

Hiermit erinnern wir an unser obengenanntes Schreiben und bitten, um umgehende Beantwortung.

Bdo. 26. 8. 52
Zur Vorgang.

Im Auftrage

Georg Bach, Lübeck 30000 11. 51

Kreisarchiv Stormarn B 2

Kreisarchiv Stormarn B 2

112

**Landesversicherungsanstalt Schleswig-Holstein**

Gesch.-Zeichen IV-8-9-2771/94

Bei Antwort ist vorstehendes Gesch.-Zeichen unbedingt anzugeben

Lübeck, den 27. Sept. 1952
Kronsforder Allee 2 – 6 Fernruf 25921 – 25

Bankkonten:
Landeszentralbank von Schleswig-Holstein, Hauptstelle Lübeck, Girokonto-Nr. 24/7129
Landesbank u. Girozentrale Schleswig-Holstein, Zweiganstalt Lübeck, Kto.-Nr. 50
Handelsbank in Lübeck, Girokonto 30638
Postscheckkonto: Hamburg 17892

Kreisausschuß des Kreises Stormarn - 2 OKT 1952 Anl. Tgb. Nr. 4 - 1/9

An den
Kreisausschuss des
Kreises Stormarn
Landeshilfsausschuss 4
Bad Oldesloe

Betr.: Wilhelm Krakau, geb. 22.8.1894, Willinghusen
Bezug: Dort. Schreiben vom 27.2.1952-Az.: Diktat D./K.
Diess. Schreiben vom 5.3.1952

Mit Schreiben vom 27.2.1952 wird von dort zur Abdeckung der von Herrn Krakau durch die Landesregierung Schleswig-Holstein vom 1.8.1948 - 31.12.1951 zu Unrecht bezogene OdN-Rente Ersatzanspruch auf die Invalidenrentennachzahlung für die Zeit vom 1.1.1952 - 31.3.1952 erhoben.
Um jedoch den Ersatzanspruch befriedigen zu können, baten wir um eine vom Versicherungsamt Bad Oldesloe genehmigte Abtretungserklärung für die nach Abzug der Ersatzansprüche des Fürsorgeamtes Barsbüttel verbliebenen Rentenbeträge für die Zeit vom 1.1.1952 - 31.3.1952.
Diese ist bisher nicht eingegangen.
Wir bitten daher, nochmals, uns eine Abtretungserklärung gem. § 119 Abs. 2 Reichsversicherungsordnung über die gesamte verbleibende Spitzrente einzusenden, damit die Nachzahlung nunmehr angewiesen werden kann. Nach Abzug des Ersatzanspruchs des Fürsorgeamtes stehen noch 1361,3o DM für dienZeit vom 1.3.1951 - 31.3.1952 zur Verfügung.

Im Auftrage
[signature]



Georg Busch, Lübeck 30000 11.51

14. Oktober 1952

- Krakau -

D./K.

An die
Landesversicherungsanstalt
Schleswig - Holstein

in L ü b e c k
- - - - - - - -

In der Rentenangelegenheit Wilhelm K r a k a u in Willinghusen

Gesch.Z. IV-8-9-2771/94

teile ich unter Bezugnahme auf das Schreiben vom 27.9.52 mit, dass ich die Anfrage unmittelbar dem Herrn Innenminister des Landes Schleswig - Holstein - Ref. I 16 h - in Kiel zur Entscheidung zugeleitet habe, weil Krakau sich bisher geweigert hat, die benötigte Abtretungserklärung zu erteilen.
Den Bescheid des Herrn Innenministers bitte ich abzuwarten.

Im Auftrage des Landrates:

Kreisarchiv Stormarn B 2

14. Oktober 1952

- Krakau -

D./K.

1/ An den
Herrn I n n e n m i n i s t e r
des Landes Schleswig - Holstein
- Ref. I 16 h -

in K i e l
- - - - - -

In der Od".-Rentenangelegenheit Wilhelm K r a k a u in Willinghusen

Aktz.: Be./553

überreiche ich anliegend eine Abschrift des Ersuchens der Landesversicherungsanstalt Schleswig - Holstein in Lübeck vom 27.9.52 mit der Bitte um unmittelbare Erledigung.
Bekanntlich hat Krakau die Unterzeichnung der Abtretungserklärung abgelehnt.
Ob das "Schneider-Urteil" auf den Fall Anwendung finden kann, entzieht sich meiner Kenntnis.
Ich bitte, Der Landesversicherungsanstalt Lübeck unmittelbar Nachricht zukommen zu lassen.

Im Auftrage des Landrates:

24.

Kreisarchiv Stormarn B 2

Farbkarte #13
B.I.G.
Blue Cyan Green Yellow Red Magenta White 3/Color Black

Kreisarchiv Stormarn B 2

4. Oktober 1952

- Kraken -

D./K.

An den
Herrn Innenminister
des Landes Schleswig - Holstein
- Ref. I 16 b -

in Kiel

---

In der OdN.-Rentenangelegenheit Wilhelm Kraken in Willinghusen
Akte.: Be./553

Überreiche in anliegend eine Abschrift des Erlasses der Landesver-
sicherungsanstalt Schleswig - Holstein in Lübeck vom 27.9.52 mit der
Bitte um wunschgemäße Erledigung.
Bekanntlich hat Kraken die Untersuchung der Arbeitsunfähigkeit abge-
lehnt.
Ob das "Schmalder-Urteil" auf den Fall Anwendung finden kann, entzieht
sich meiner Kenntnis.
Ich bitte, Der Landesversicherungsanstalt Lübeck unmittelbar Bescheid
zukommen zu lassen.

Im Auftrage des Landrates:

---

Sonderhilfsausschuss
4-1/9 Krakau -D./-

An den Herrn
Innenminister
des Landes Schleswig-Holstein
-Ref. I 16 b -

Kiel.

In der OdN.-Rentenangelegenheit Wilhelm Kraken in Willingh usen
-Aktenzeichen: Be. 553 -

bitte ich um Mitteilung, ob das Rentenverfahren rechtskräftig
abgeschlossen ist. Ggf. bitte ich um Rückgabe meiner Handakten.

Im Auftrage des Landrates:

7. März 1953.

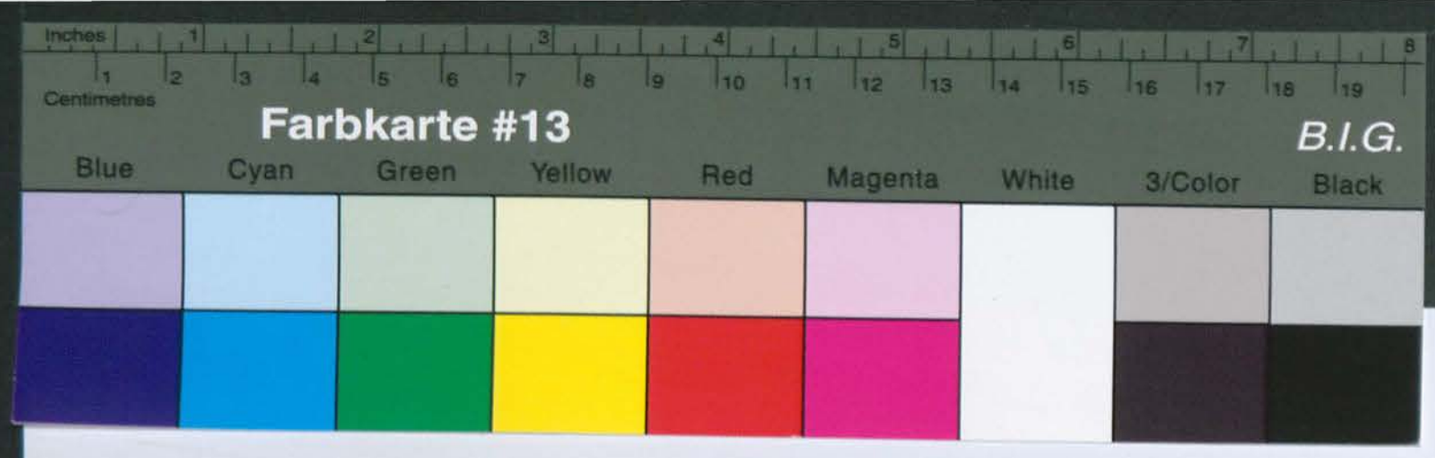


# Kreisarchiv Stormarn B 2

7. März 1953.

Sonderhilfsmaßnahmen
4-1/9 Kraka -D./-

An den Herrn
Innenminister
des Landes Schleswig-Holstein
-Ref. I 16 h -

Kiel.

In der OdM.-Rentenangelegenheit Wilhelm Z e k a n
in Wittingbusen
-Aktenzeichen: Be. 553 -

bitte ich um Mitteilung, ob das Rentenverfahren rechtskräftig abgeschlossen ist. Ggf. bitte ich um Rückgabe meiner Handakten.

Im Auftrage des Landrates:

Im Auftrage:
gez. Wolters

Anl.:
1 Kretsakte

Landesregierung
Schleswig-Holstein
Kanzlei
10

Bestätigt:
Mitgezeichnet:

An den Herrn Landrat
des Kreises Stormarn
Kreisordnungsamt
Bad Oldesloe

Betr.: Be. 553 - Wilhelm Krakau, Wittingbusen.

Bezugnehmend auf Ihre Anfrage vom 16.4.53 - Z.: 4-1/9-Kra. - teile ich Ihnen mit, daß gegen die Entscheidung des Herrn Innenministers vom 22.4.53 - I 16 h - Be. 553 - Klage beim Verwaltungsgericht in Schleswig erhoben worden ist. Die Klage ist am 11.5.53 (11.5.51) durch Festsetzung des Streitwertes auf 3.000,-- DM anerkannt worden. Die Gerichtskosten betragen 50,-- DM an Höhe von 3/10 Gebühren. Die Entscheidung des Verwaltungsgerichts Schleswig-Holstein wird voraussichtlich erst im Laufe des Monats Mai 1954 ergehen. Ich stelle anheim, Ihre Akten selbst

Kreisausschuß des Kreises Stormarn
Eingang 26. APR 1953
Anl. Tag Nr.

(24b) KIEL, den 16. April 1953

DER INNENMINISTER
DES LANDES SCHLESWIG-HOLSTEIN

Ref. I 16 - h - Be. 553
Bt./Cb.

Geschäftszeichen:
(im Antwortschreiben anzugeben)

Landhaus, Düsternbrooker Weg 70-90
Telefon 4089)
Besuchszeiten:
nur montags, dienstags, donnerstags
und freitags von 9-13 Uhr

Kreisausschuß
Kreis Stormarn
Eingang 22. JUNI 1953
Anl. Tag Nr.

Kiel, den 19. Juni 1953
Düsternbrooker Weg 70-90
Fernruf 4123
Besuchszeiten: montags, donnerstags 9.00-13.00 Uhr

Kreisausschuß
des Kreises Stormarn
Eingang 24. Mai 1951
Anl. Tag Nr.

Landesregierung
Schleswig-Holstein
Kanzlei
16

Postscheckkonto Hamburg 7

Bad Oldesloe
Wittingbusen.

Betr.: Rentenbescheidung
Bezug: Ihr Schreiben vom 50,-- DM an die Landeskasse
Anl.: 1 Akte

Mit der Bitte um Kenntnisnahme übersende ich Ihnen die Akte Z. mit der Bitte um Rückgabe nach Erledigung.

Im Auftrage:

Landeskasse
Schleswig-Holstein
Postscheckkonto
Hamburg 7

24. Mai 1951

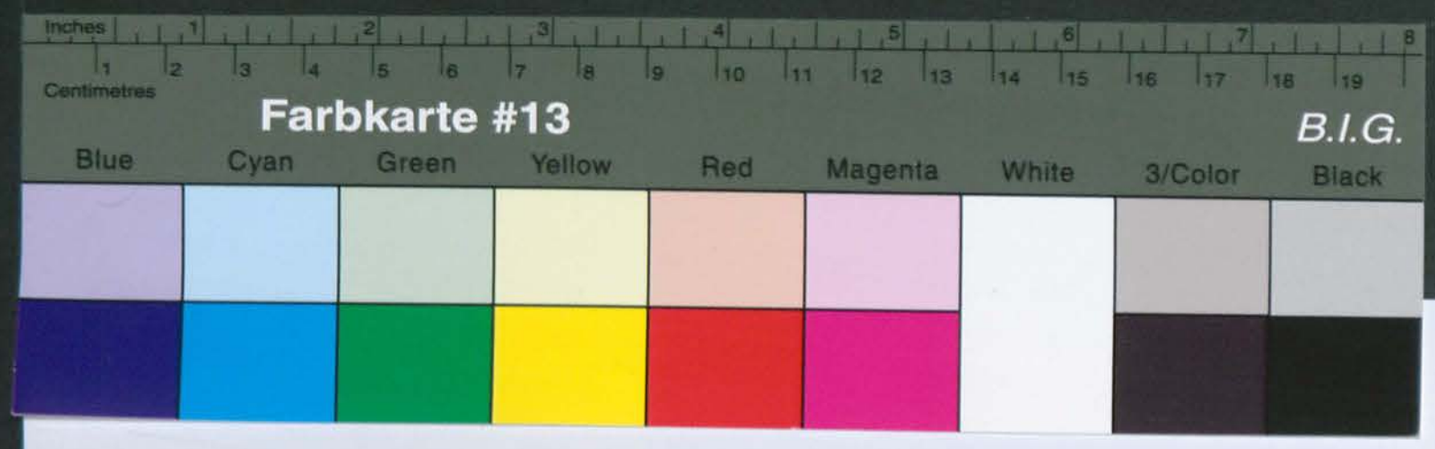


Kreisarchiv Stormarn B 2

Kreis Stormarn
Der Kreisausschuß
- Sonderhilfsausschuß - 4 - 1/9 -

24a Bad Oldesloe, den 24. Mai 1951

Fernruf: Sammel-Nr. 151
Bankkonto: Nr. 1025 bei der Kreissparkasse
Postscheck-Konto: Hamburg 13

Tgb.-Z.: - Krakau -

D./K.

An die
Landesregierung Schleswig - Holstein
Der Landesmantelter des Innern
Ref. I 16 - Pol. Wi. Gu. -

In Kiel

Betrifft: Haftentschädigungsantrag Wilhelm K r a k a u in Willinghusen.

Herr Wilhelm Krakau hat von seiner ihm zustehenden Haftentschädigung
lt. der anliegenden Abtretungserklärung den Betrag von 50,-- DM an
die Kreiskommunalkasse abgetreten.
Ich bitte, diesen Betrag von der 1. Rate der Haftentschädigung an die
Kreiskommunalkasse abzuführen.

Im Auftrage des Landrats:

LANDESREGIERUNG
SCHLESWIG-HOLSTEIN
Eing. 29. MAI 1951
Anlagen

An den
Herrn I n n e n
des Landes Sc
- Ref. I 16

In Kiel

In der Haftan
husen

Sonderh
4-1/9 -

Kreisausschuß
des Kreises Stormarn
22. JUNI 1953

19. Juni 1953

rahnsoker Weg 70-90

823

ntags, donnerstags
09⁰⁰-13⁰⁰ Uhr

Willinghusen.
53 - Gesch.-Z.: 4-1/9-

klärung des Herrn
serklärung vom
anerkannt werden.
au durch Rest-
rkannt worden.
erklärung (11.5.51)
ntschädigung. Die
auch nicht von

in Höhe von
ngsamt Schleswig-
. Ich stelle anheim,
rakau selbst

Farbkarte #13 B.I.G.
Blue Cyan Green Yellow Red Magenta White 3/Color Black

Kreisarchiv Stormarn B 2

Der Innenminister
des Landes Schleswig-Holstein
Ref. I 16 a - Z./Ra.

K i e l, den 19. März 1953.

Kreisausschuß
des Kreises Stormarn
28. MRZ 1953
Abt./Tgb. Nr.

Urschriftlich
dem Herrn Landrat,
- Kreissonderhilfsausschuss -
Bad Oldesloe,

zurückgereicht.

Die anliegende Abtretungserklärung des Herrn Kraukau kann nicht entgegengenommen werden, da seine Haftentschädigung nicht an ihn zur Auszahlung gelangt, sondern zur Abdeckung eines Darlehens, das er s.Zt. von der Land.-Reg. Schleswig-Holstein erhalten hat, und zur teilweisen Abdeckung einer Renteüberzahlung einbehalten wird. -

Anl.:
1 Abtr.-Erklärung.

Im Auftrage:

---

Sonderhilfsausschuss
4-1/9 - Kraukau -

D./K.

An den
Herrn Innenminister
des Landes Schleswig - Holstein
- Ref. I 16 a -

in K i e l

In der Haftentschädigungsangelegenheit Wilhelm K r a u k a u in Willingh-
husen
Akte.: Z./Ra.

reiche ich anliegend die Abtretungserklärung über 50,-- DM zurück mit der Bitte um Erstattung des Betrages aus der Haftentschädigung.
Kraukau hat mit der anliegenden Abtretungserklärung am 11.3.51 seine Haftentschädigung in Höhe eines Betrages von 50,-- DM an die Kreiskommunalkasse abgetreten. Zur damaligen Zeit bestand noch kein Anspruch auf Hentenkürzungen, weil erst im Dezember 1951 über den Hentenanspruch entschieden wurde.
Wenn K. auch keinen Gesetzlichen Anspruch auf Rentenvorschüsse hatte, so lag diese Anweisung zur Zahlung jedoch vor und kann Herrn Kraken hieraus kein Vorwurf wegen der Inanspruchnahme der Hentenvorschüsse gemacht werden. Die Inanspruchnahme der vollen Haftentschädigung für die erhaltenen Hentenvorschüsse

23. April 1953

Willinghusen.
53 - Gesch.-Z.: 4-1/9-
Abtretungserklärung des Herrn
Kraukau vom
anerkannt werden
kann durch Best-
immt worden.
Abtretungserklärung (11.5.51)
Entschädigung. Die
auch nicht von
Kreisausschuß
des Kreises Stormarn
22. JUN 1953
Abt./Tgb. Nr.
in höhe von
ngsamt Schleswig-
. Ich stelle anheim,
rakau selbst

19. Juni 1953

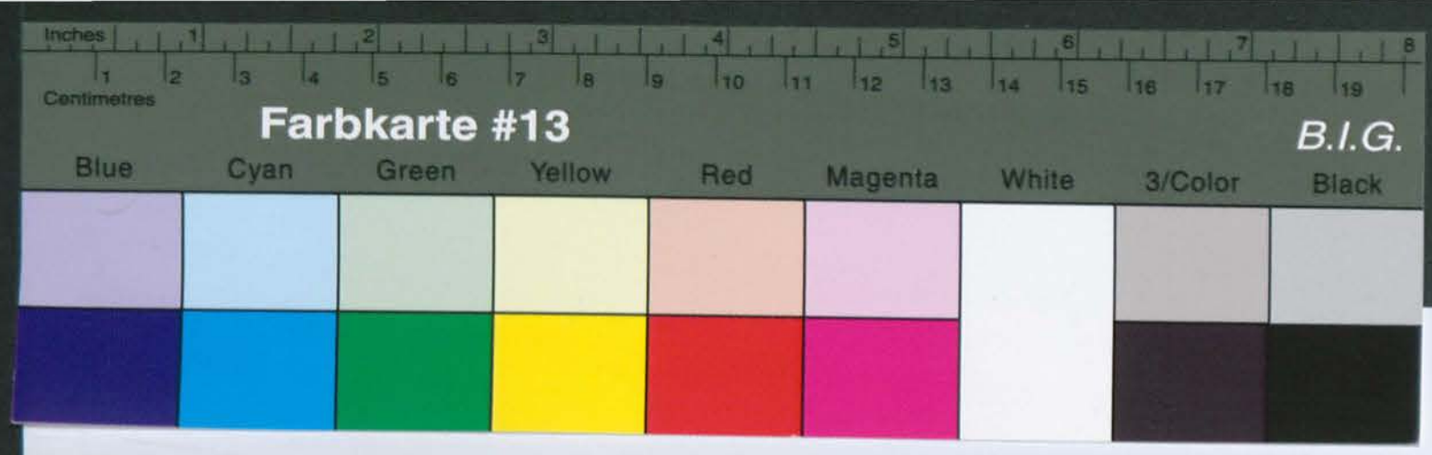


Kreisarchiv Stormarn B 2

Der Innenminister
des Landes Schleswig-Hol
Ref. I 16 a - Z./R

Urschriftli
dem Herrn L
- Kreissond
Bad Oldeslo

zurückgerei

Die
kann nicht
nicht an ih
eines Darle
Holstein er
Rentenüberz

Anl.:
1 Abtr.-Erk

Rentenvorschüsse nicht besteht, bitte ich nochmals, mir den Betrag von 50,-- DM laut der anliegenden Abtretungserklärung zu überweisen. Der weitergehende dortige Anspruch auf Rückzahlung von Rentenvorschüssen mag gegenüber Herrn Krakau geltend gemacht werden

4/4.

Im Auftrage des Landrates:

DER INNENMINISTER
DES LANDES SCHLESWIG-HOLSTEIN

Geschäftszeichen: I 16 a - 2./Ra.
(In Antwortschreiben anzugeben)

(24b) KIEL, den 23. Mai 1953

Landeshaus, Düsternbrooker Weg 70-90
Telefon 40891
Fernschreiber 029823
Besuchszeiten:
nur montags, dienstags, donnerstags
und freitags von 0900-1300 Uhr

An den
Herrn Landrat,
- Kreissonderhilfsausschuss -
Bad Oldesloe.

Betr.: Abtretung Wilhelm K r a k a u, Willinghusen.
Bezug: Dort. Bericht vom 23.4.1953, G.Z. 4-1/9 - Krakau.

Die dem Obengenannten zuerkannte Haftentschädigung wurde auf die überzahlte OdN.-Rente restlos verrechnet. Die Verrechnung ist stattha ft. Daher reiche ich Ihnen die Abtretungserklärung wieder zurück. -

Im Auftrage:

1 Anlage.

Sonder
4-1/9

An den
Herrn L
des Landes
- Ref. I

In K i e

In der Ang
dortigen
nicht in d
Krakau hat
11.5.51 ar
noch kein
vorschusse
meinerseit
trag von
Die Abtret
Wenn auch
steht, so
St. der Ab
gemäßer He
nach Zuste

Kreisarchiv
des Kreises Stormarn
22. JUNI 1953

19. Juni 1953

ernbrooker Weg 70-90

1823

natags, donnerstags
0900-1300 Uhr

Willinghusen, 23.4.53 - Gesch.-Z.: 4-1/9-
Erklärung des Herrn
serklärung vom
anerkannt werden.
au durch Post-
rkannt worden.
erklärung (11.5.51)
ntschädigung. Die
auch nicht von

in Höhe von
ngsamt Schles
. Ich stelle
rakau selbst

Kreisarchiv Stormarn B 2

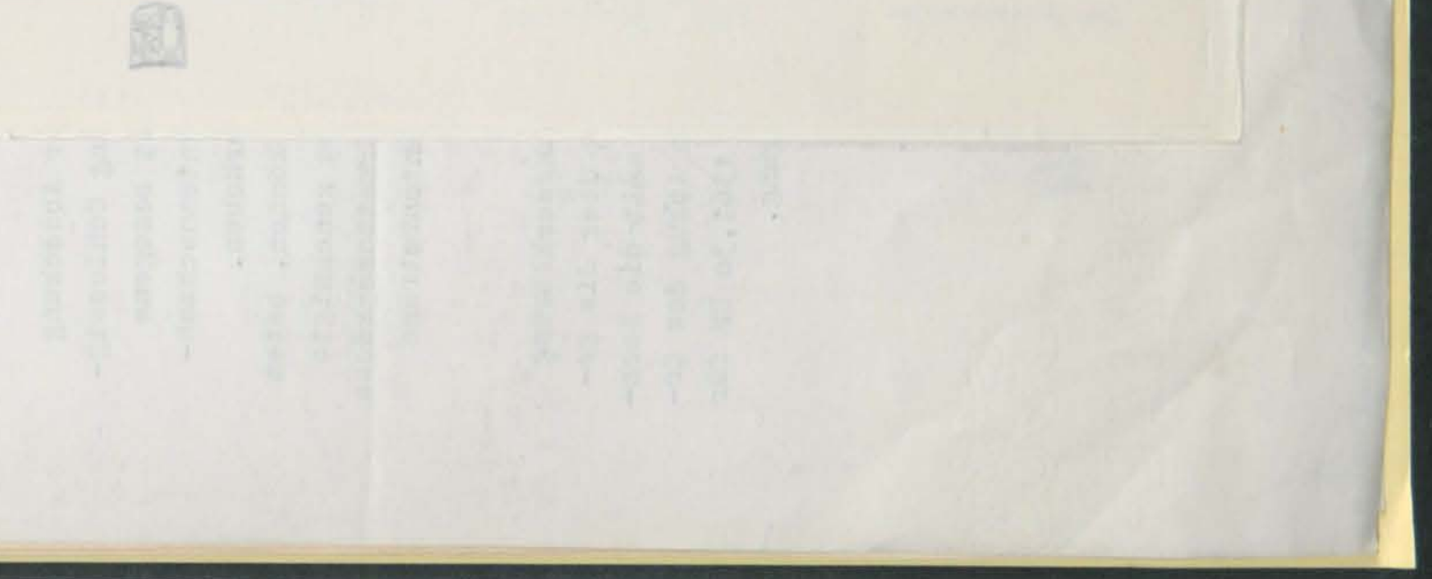


4. Juni 1953

Sonderhilfsausschuss
4-1/9 - Krekau -

D./K.

An den
Herrn I n n e n m i n i s t e r
des Landes Schleswig - Holstein
- Ref. I 16 s -

in K i e l

In der Angelegenheit Wilhelm K r e k a u in Willinghusen habe ich den dortigen Erlass vom 23.5.53 erhalten und teile mit, dass ich auch heute nicht in der Lage bin, den dortigen Standpunkt zu teilen.
Krekau hatte seine Haftentschädigung in Höhe von 50,-- DM bereits am 11.5.51 an die Kreiskommunalkasse abgetreten. Zur damaligen Zeit bestand noch kein Anspruch auf Rückzahlung des zu Unrecht empfangenen Rentenvorschusses. Eine spätere Einbehaltung der Haftentschädigung kann daher meinerseits nicht anerkannt werden. Ich bitte daher nochmals, mir den Betrag von 50,-- DM zu erstatten.
Die Abtretungserklärung füge ich nochmals bei.
Wenn auch die Möglichkeit der Verrechnung mit den Rentenvorschüssen besteht, so muss dennoch berücksichtigt werden, wie bereits vor erwähnt, z. Zt. der Abtretung des Betrages von 50,-- DM ein rechtlicher Anspruch gegenüber Herrn K. noch nicht bestand. Dieser trat erst im Dezember 1952 nach Zustellung des Rentenablehnungsbescheides ein.

Im Auftrage des Landrates:

Kreisarchiv Stormarn B 2

Farbkarte #13
B.I.G.
Blue Cyan Green Yellow Red Magenta White 3/Color Black
Centimetres Inches

121

DER INNENMINISTER
DES LANDES SCHLESWIG-HOLSTEIN

(24b) KIEL, den 19. Juni 1953

Landeshaus, Düsternbrooker Weg 70-90
Telefon 40891
Fernschreiber 029823
Besuchszeiten:
nur montags, dienstags, donnerstags
und freitags von 09⁰⁰-13⁰⁰ Uhr

Geschäftszeichen: Ref. I 16 b1 Kna./Cb.
(Im Antwortschreiben anzugeben) Be.553

An den Herrn Landrat
des Kreises Stormarn
Kreissonderhilfsausschuss

Bad Oldesloe

4-1

Kreisausschuß des Kreises Stormarn
22 JUNI 1953

Betrifft: Abtretung Wilhelm Krakau, Willinghusen.
Bezug: Dort. Schreiben vom 4.6.1953 - Gesch.-Z.:4-1/9-

Anliegend reiche ich die Abtretungserklärung des Herrn Wilhelm Krakau zurück. Die Abtretungserklärung vom 11.5.1951 kann hier heute nicht mehr anerkannt werden. Die Haftentschädigung ist Herrn Krakau durch Feststellungsbescheid vom 10.12.1951 zuerkannt worden. Z.Zt. der Ausstellung der Abtretungserklärung (11.5.51) bestand noch kein Anspruch auf Haftentschädigung. Die Abtretungserklärung ist daher s.Zt. auch nicht von mir anerkannt worden.

Herr Krakau hat noch einen Anspruch in Höhe von 1.285,70 DM bei dem Landesversicherungsamt Schleswig-Holstein -Gesch.Z.: 9/J/2771/1894 -. Ich stelle anheim, Ihre Forderung dort oder bei Herrn Krakau selbst geltend zu machen.

Anl.
1 Abtretungserklärung.

Auf Anordnung:

den 11. Dezember 1953

g - Holstein habe ich
hundesergänzungsgeset-
zialistischen Verfol-

eitung zur Ausfül-
vordrucke mit der
eitung genauestens

antrüge läuft am
r erforderlichen Be-
nd Zeit, diese zu

en auftreten, bitte
bei persönlichen Be-
mittwochs und frei-
ch Abstand zu nehmen,
liche Zeit und Mehr-
erforderlichen Be-

lt, dass alle Fragen
gen vermieden werden.

den haben, bitte ich
wieder einzureichen.
igungsgesetzes An-
Rückgabe der Frage-

Sonderhilfsaus
4-1/9 - Krak

Herrn
Wilhelm K r
in W i l l

Am 11.5.51
schädigung
von 50,-- D
Wie Ihnen b
stein - Ref
Rentenvorse
klärung kon
Ich bitte S
Ihrerseits
Mir ist bek
Lübeck eine te
-her, von d er
tragen und

A b t r e t u n g s - E r k l ä r u n g

Ich, der unterzeichnete ehem. polit. Verfolgte Wilhelm K r a k a u , habe von dem Kreissonderhilfsausschuss Bad Oldesloe einen Betrag von 50,-- DM, der für den Zahnersatz meiner Ehefrau verwandt worden ist, erhalten und trete daher zur Abdeckung dieses Betrages von meiner mir zustehenden Haftentschädigung den Betrag von 50,-- DM an den KSHA. in Bad Oldesloe ab und verpflichte mich gleichzeitig, diesen Betrag von meiner ersten Rate der Haftentschädigung zu erstatten.

Willinghusen, den 11. 5. 1951

Wilhelm Krakau

Kreisarchiv Stormarn B 2

Farbkarte #13

B.I.G.

den 11. Dezember 1953

g - Holstein habe ich
undeserganzungsgeset-
ialistischen Verfol-

leitung zur Ausfül-
svordrucke mit der
leitung genauestens

santräge läuft am
er erforderlichen Be-
gend Zeit, diese zu

lten auftreten, bitte
Bei persönlichen Be-
, mittwochs und frei-
ich Abstand zu nehmen,
eibliche Zeit und Mehr-
erforderlichen Be-

eit, dass alle Fragen
agen vermieden werden.

nden haben, bitte ich
t wieder einzureichen.
digungsgesetzes An-
m Rückgabe der Frage-

Im Auftrage:

8. Juli 1953

Sonderhilfsausschuss
4-1/9 - Krakau -

D./Ri.

Herrn
Wilhelm K r a k a u
in W i l l i n g h u s e n

Am 11.5.51 habe ich Ihnen als Vorschuss auf Ihre zu erwartende Haftentschädigung zur Deckung von Zahnersatzkosten Ihrer Ehefrau ein Darlehen von 50,-- DM bewilligt.
Wie Ihnen bekannt, hat der Herr Innenminister des Landes Schleswig - Holstein - Ref. I 16 - Ihre Haftentschädigung zur Deckung der erhaltenen Rentenvorschüsse einbehalten. Die von Ihnen mir erteilte Abtretungserklärung konnte daher nicht zum Zuge kommen.
Ich bitte Sie daher, umgehend dafür Sorge zu tragen, dass das Darlehen Ihrerseits abgedeckt wird.
Mir ist bekannt geworden, dass Sie von der Landesversicherungsanstalt Lübeck eine Rentennachzahlung zu erwarten haben. Ich empfehle Ihnen daher, von dieser Rentennachzahlung die Darlehnssumme von 50,-- DM abzutragen und füge demgemäss eine entsprechende Abtretungserklärung bei.

Im Auftrage des Landrates:

.....

Kreisarchiv Stormarn B 2

Kreisarchiv Stormarn B 2

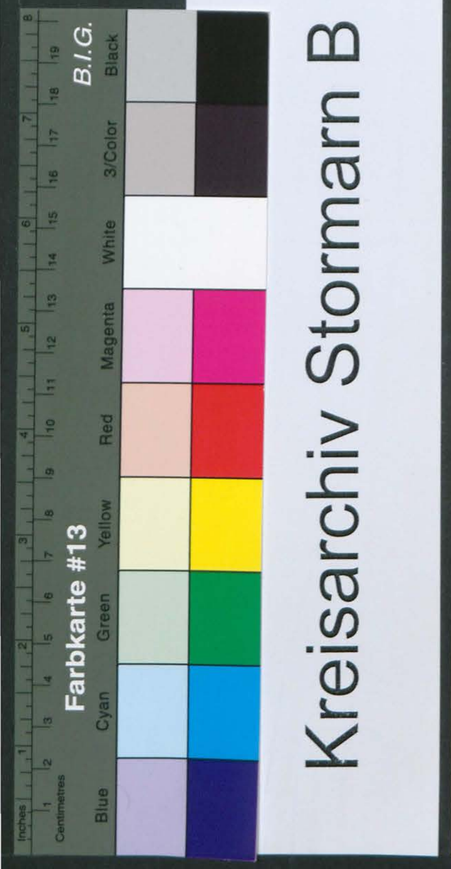

**Abtretungserklärung.**

Ich, Wilhelm K r a k a u in Willinghusen habe von dem Kreissonderhilfsausschuss als Fürsorgeleistung einen Vorschuss von 50,-- DM erhalten. Zur Abdeckung dieses Betrages trete ich hiermit 50,-- DM von meiner mir zustehenden Rentennachzahlung aus der Invalidenrente Aktz.: IV-8-9-2771/94 - an die Kreiskommunalkasse des Kreises Stormarn in Bad Oldesloe ab und ermächtige die Landesversicherungsanstalt in Lübeck hiermit gleichzeitig, den Betrag von 50,-- DM unmittelbar an die Kreiskommunalkasse abzuführen.

Willinghusen, den Juli 1953 . . . . . .
(Unterschrift)

124

K r e i s S t o r m a r n
Der Landrat
-Kreisentschädigungsamt -
4-1/9

Bad Oldesloe, den 31. Dezember 1953

Herrn/Frau/Fräulein

Herrn
Wilhelm K r a k a u ,
W i l l i n g h u s e n

. . . . . .

in

Von dem Herrn Innenminister des Landes Schleswig - Holstein habe ich inzwischen die Antragsformulare auf Grund des Bundesergänzungsgesetzes zur Entschädigung für Opfer der nationalsozialistischen Verfolgung erhalten.

In der Anlage übersende ich Ihnen daher eine Anleitung zur Ausfüllung des Entschädigungsantrages und zwei Antragsvordrucke mit der Bitte, bei der Ausfüllung der Fragebogen die Anleitung genauestens zu beachten.

Die Frist für die Einreichung der Entschädigungsanträge läuft am 30.9.1954 ab. Soweit Sie noch nicht im Besitz der erforderlichen Beweisunterlagen sind, haben Sie daher noch genügend Zeit, diese zu beschaffen.

Soweit bei der Ausfüllung der Anträge Unklarheiten auftreten, bitte ich Sie, sich an meine Dienststelle zu wenden. Bei persönlichen Besuchen wollen Sie bitte die Sprechtage montags, mittwochs und freitags beachten. Von unnötigen Rückfragen bitte ich Abstand zu nehmen, da die Bearbeitung der anfallenden Anträge erhebliche Zeit und Mehrarbeit erfordert und durch die nicht unbedingt erforderlichen Besuche usw. die Bearbeitung nur verzögert wird.

Es ist in Ihrem eigenen Interesse von Wichtigkeit, dass alle Fragen so erschöpfend beantwortet werden, dass Rückfragen vermieden werden.

Sobald Sie die erforderlichen Unterlagen in Händen haben, bitte ich Sie, mir die beiden Antragsformulare ausgefüllt wieder einzureichen. Sollten Sie jedoch auf Grund des Bundesentschädigungsgesetzes Anträge nicht mehr zu stellen haben, bitte ich um Rückgabe der Fragebogen.

Im Auftrage:

Wittmann

Kreisarchiv Stormarn B 2



Landesentschädigungsamt Schleswig-Holstein
Ref. W 1 a 1 K 354

Kiel, den 14.Februar 1955

Kreisausschuß des Kreises Stormarn
16. FEB. 1955

An
den Herrn Landrat
des Kreises Stormarn
Geschäftsstelle des früheren Kreissonderhilfsausschusses
in Bad Oldesloe

Betr.: Entschädigungsverfahren nach dem Bundesergänzungsgesetz zur Entschädigung für Opfer der nationalsozialistischen Verfolgung (BEG) vom 18.9.1953
des Wilhelm Krakau
geboren am 22.9.1894 in Schiffbek Krs.Stormarn
wohnhaft in Willinghusen/Krs.Stormarn

Zur Klärung des Sachverhalts in dem vorbezeichneten Verfahren wird unter Hinweis auf § 93 Abs.2 des Bundesergänzungsgesetzes zur Entschädigung für Opfer der nationalsozialistischen Verfolgung (BEG) vom 18.9.1953 um Überlassung der Akten Kreisakten ,Aktenzeichen , zur Einsichtnahme gebeten.

Die Rücksendung der Akten erfolgt unaufgefordert nach Gebrauch.

Im Auftrage:
gez. Hansen

Beglaubigt:
Madsen
Angestellte

LANDESENTSCHÄDIGUNGSAMT SCHLESWIG-HOLSTEIN KANZLEI

Formbl. Nr.2

108

• Dezember 1951

...naspruch auf Be-
...le Gewährung
...ialismus vom
...om 3. Mai 1950
...S. 163) ist
...es des Landes

...smus im Sinne des
...olitische Ver-
...ung vom
...r Rentenausschuss
...Ablehnung eines

Ihr Arbeitseinsatz
...r im Sinne des
...ngsarbeit entsprach.
...führungsbehörde
1941 bis 31. Dezem-
...er Firma W.Ahrens,
...t vom 20. Februar
...meister bei der
Die Anerkennung
...m 21. November 1948
...es exlittenen Körper-
...ch wäh...
...hadigung der
...eine Körperschäden
...ndere durch den
...den. Im Übrigen musste
...ass die von Ihnen bei
Gemachten Angaben

Der Innenminister

Der Innenminister
des Landes Schleswig-Holstein
Ref. I 16 - HE -

Kiel, den 11. Dez.1951.

An den
Herrn Landrat,
- Sonderhilfsausschuss für OdN. -

in Bad Oldesloe.

15. DEZ. 1951

In der Anlage erhalten Sie den Haftentschädigungsantrag des/der

Herrn Wilhelm Krakau, Willinghusen Post Barsbüttel
- - - - - - - - - - - - - - - - - - - - Krs. Stormarn - - - - - - - - - -

nach Entscheidung zurück.
Der Akte ist eine Durchschrift des erteilten Feststellungsbescheides beigefügt.

Die Akte des Obengenannten ist dem zuständigen Sachbearbeiter der Re-Abteilung des Referats zur weiteren Bearbeitung übergeben worden.

Beglaubigt
Im Auftrage:
gez. Wolters Reg.-Angestellte.

12

24. Dezember 1951.

2/1.

Bezug auf den
r am 22. ds.Mts.
ilt wurde, dass
nt hat. Ich
rechusszahlungen
sregierung

drates:
nitgeteilt, dass
gen Vorschuss-

fertigen.

Kreisarchiv Stormarn B 2

24. Dezember 1951.

Sonderhilfsausschuss
4-1/9 Krakau-D./-

1. Herrn
Wilhelm K r a k a u ,

W i l l i n g h u s e n .

In Ihrer Rentenangelegenheit nehme ich Bezug auf den Ihnen gewährten Vorschuss und teile Ihnen mit, dass mir am 22. ds.Mts. von dem Herrn Innenminister -Ref. I 16 in Kiel mitgeteilt wurde, dass der Landesrentenausschuss Ihren Rentenanspruch abgelehnt hat. Ich wurde gleichzeitig angewiesen, die bisherigen Rentenvorschusszahlungen sofort einzustellen. Sie wollen den Bescheid der Landesregierung abwarten.

Im Auftrage des Landrates:

2. Frau Berneit vom Ref. I 16 hat am 22. ds. Mts. tel. mitgeteilt, dass der Rentenanspruch abgelehnt worden ist. Die bisherigen Vorschusszahlungen sind sofort einzustellen.

3. Ausgabe-Abgangs-Anweisung über 154.-- DM für VG. 42 fertigen.

4. Wvlg.

I.A.

Kreisarchiv Stormarn B 2

Kreisarchiv Stormarn B 2

Farbkarte #13
B.I.G.
Blue Cyan Green Yellow Red Magenta White 3/Color Black
Centimetres Inches



Der Innenminister
des Landes Schleswig-Holstein

Ref.

Abschrift

. Dezember 1951

Ref. I 16 - h - Be. 553
Bt./Cb.

Herrn
Wilhelm Krakau,

Willinghusen Krs. Stormarn

**Bescheid.**

Der am 21. November 1948 angemeldete Anspruch auf Beschädigtenrente nach dem Gesetz über die Gewährung von Renten an die Opfer des Nationalsozialismus vom 4. März 1948 und dem Änderungsgesetz vom 3. Mai 1950 (GuVOBl. Schl.-H. 1948 S. 74 f und 1950 S. 163) ist nach dem Beschluss des Rentenausschusses des Landes vom 11. Dezember 1951

abgelehnt worden.

Begründung:

Sie sind als Opfer des Nationalsozialismus im Sinne des Gesetzes anerkannt auf Grund der als politische Verfolgungsmaßnahme anerkannten Inhaftierung vom 1. März 1933 bis 23. Dezember 1933. Der Rentenausschuss musste aus folgenden Gründen zu einer Ablehnung eines Versorgungsanspruches kommen:

a) Sie haben nicht bewiesen, dass Ihr Arbeitseinsatz bei der Organisation Todt einer im Sinne des Gesetzes gleichzustellenden Zwangsarbeit entsprach. Nach den Feststellungen der Ausführungsbehörde waren Sie wohl vom 1. Dezember 1941 bis 31. Dezember 1947 als Bauarbeiter bei der Firma W. Ahrens, Willinghusen, und in dieser Zeit vom 20. Februar 1942 bis Mai 1945 als Schachtmeister bei der Organisation Todt eingesetzt. Die Anerkennung des von Ihnen gemäß Antrag vom 21. November 1948 während dieses Arbeitseinsatzes erlittenen Körperschadens wird abgelehnt.

b) Nach ärztlicher Beurteilung sind während der anerkannten Verfolgungszeit keine Körperschäden entstanden bezw. bereits vorhandene durch den Hafteinfluß verschlimmert worden. Im Übrigen musste leider festgestellt werden, dass die von Ihnen bei den ärztlichen Untersuchungen gemachten Angaben

Der Innenminister
des Landes Schleswig-Holstein
Ref.

Abschrift

Angaben über Misshandlungen im Widerspruch zu der im Antrage auf Anerkennung vom 31. Januar 1947 ausdrücklich verneinten Misshandlung stehen.
Ein Versorgungsanspruch im Sinne des Gesetzes ist nicht gegeben.

Rechtsmittelbelehrung:

zu a) Gegen den Beschluss des Rentenausschusses des Landes steht Ihnen gemäß § 10, Abs. 1 der Verordnung zur Durchführung des Gesetzes über die Gewährung von Renten an die Opfer des Nationalsozialismus und deren Hinterbliebene vom 22. Juni 1950 das Recht der Beschwerde beim Sonderhilfsausschuss des Landes zu. Diese ist innerhalb eines Monats nach Zustellung des Bescheides bei der Landesregierung Schleswig-Holstein, - Der Innenminister -, Referat I 16, Politische Wiedergutmachung, Kiel, Landeshaus, Düsternbrooker Weg 70/90 einzureichen.

zu b) Der Bescheid wird gemäß der §§ 1583/1569a der Reichsversicherungsordnung - RVO - erteilt. Er wird nach § 1590 der RVO rechtskräftig, wenn Sie nicht binnen einem Monat nach seiner Zustellung Berufung bei dem Oberversicherungsamt - Sonderkammer für OdN - in Schleswig einlegen. Die Berufung ist zu begründen und in doppelter Ausfertigung einzureichen.

Nach der bisherigen Rechtssprechung des Oberversicherungsamtes kann eine Berufung nur dann Erfolg haben, wenn sich nach den für die Unfallversicherung geltenden Richtlinien die Feststellungen des Bescheides als unzutreffend erweisen.

Im Auftrage:
gez. Wolters

Beglaubigt:
Angestellte

LANDESREGIERUNG SCHLESWIG-HOLSTEIN

An den Herrn Landrat
für den Kreis Stormarn
-Kreissonderhilfsausschuss-

Bad Oldesloe

Vorstehende Abschrift wird zur Kenntnisnahme übersandt. Ich bitte mir zu bestätigen, dass die Zahlung von Rentenvorschüssen an Herrn Krakau eingestellt wurde. Ferner bitte ich um Bekanntgabe des Gesamtbetrages der gezahlten Vorschüsse.
Im Auftrage:
Wolters

Kreisarchiv Stormarn B 2

Farbkarte #13

Amt Barsbüttel
(24a) Barsbüttel, Kr. Stormarn
Fernsprecher: Barsbüttel 27 10 34
Postanschrift: Hamburg 40 30
Postscheckkonto: Hamburg 40 30
Bankverbindung: Stormarn
in Hamburg, Gerhardstraße Nr. 3 50
Abschrift: III Zeichen: Eg./G.
Bei Antwort und Geldsendung angeben.

Barsbüttel, den 15. 12. 1951

Kreis Stormarn
24. DEZ. 1951
Tgb.-Nr.

An den
Kreis Stormarn
- Sonderhilfsausschuss -

(24a) in Bad Oldesloe

Betr.: Durchführung des Gesetzes über die Behandlung der Verfolgten des Nationalsozialismus in der Sozialversicherung.
Bezug: Sonderrundverfügung des Kreises Stormarn vom 25. 5. 1950.

In der Anlage wird Antrag auf Anrechnung von Ersatzzeiten in der Rentenversicherung auf Grund des Gesetzes über die Behandlung der Verfolgten des Nationalsozialismus in der Sozialversicherung vom 22. 8. 1949 für Herrn Wilhelm Krakau, geb. 22.9.94 wohnhaft in Willinghusen, zur weiteren Veranlassung übereicht. Vom Antragsteller wird die Ausstellung eines Ersatzzeitscheines beantragt.

Amtsschreiber

Kreisarchiv Stormarn B 2

Farbkarte #13
B.I.G.
Blue Cyan Green Yellow Red Magenta White 3/Color Black

Der Innenminister
des Landes Schleswig-Holstein
Rel.

Abschrift

Angaben über Misshandlungen im Widerspruch
zu der im Antrage auf Anerkennung vom 31.Januar
[illegible] vermeinten Misshandlung

Rechtsmitte

zu a) Gege
steht Ihnen
des Gesetze
Nationalsoz
das Recht d
zu. Diese
Bescheides
- Der Inne
gutmachung,
einzureiche

zu b) Der
versicherun
der RVO re
nach seine
amt - Sonz
Die Berufu
einzureich

Nach der b
amtes kann
nach den f
die Festste

- - - - -

An den He
für den K
-Kreisson

Bad Oldes

Vorstehen
Ich bitte mir zu bestätigen, dass die Zahlung von Renten-
vorschüssen an Herrn Krakau eingestellt wurde. Ferner bitte ich
um Bekanntgabe des Gesamtbetrages der gezahlten Vorschüsse.
Im Auftrage:

A30

Bad Oldesloe, den 5. Januar 1952

1. Antrag auf Anrechnung von Ersatzzeiten in der Rentenversicherung
der LVA. Lübeck betr. Wilhelm K r a k a u in Willinghusen mit
folgender Stellungnahme übersandt.

Der Antragsteller hat durch Urteilen nachgewiesen, in der Zeit
von Februar 1933 - 23.12.33 aus politischen Gründen in Haft gewesen
zu sein.

Im Auftrage des Landrates:

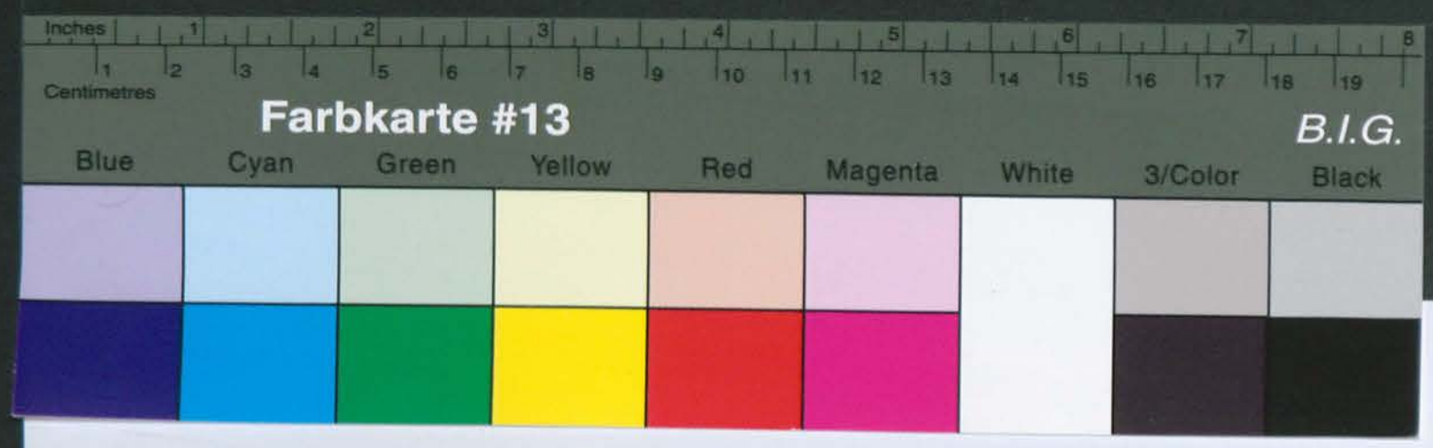


Kreisarchiv Stormarn B 2

Bad Oldesloe, den 5. Januar 1952

1. Antrag auf Anrechnung von Dienstzeiten in der Bentenversicherung der LVA. Lübeck bezw. Wilhelm K r a k a u in Willinghusen mit folgender Stellungnahme übersandt.

Der Antragsteller hat durch Unterlagen nachgewiesen, in der Zeit von Februar 1933 - 23.12.33 aus politischen Gründen in Haft gewesen zu sein.

Im Auftrage des Landrates:

Im Auftrage des Landrates:

erst 6.314,-- DM gezahlt wurden.

5. Januar 1952

- Krakau - D./K.

An den
Herrn I n n e n m i n i s t e r
des Schleswig - Holstein
Ref. I 16 h

In K i e l

In der Rentenangelegenheit Wilhelm K r a k a u in Willinghusen
Akte.: Te./653

Ich habe Bezug auf den dortigen Erlass vom 22.12.51 und berichte, dass an Rentenvorschüssen in der Zeit vom 1.8.48 - 31.12.51 insgesamt 6.314,-- DM gezahlt wurden.

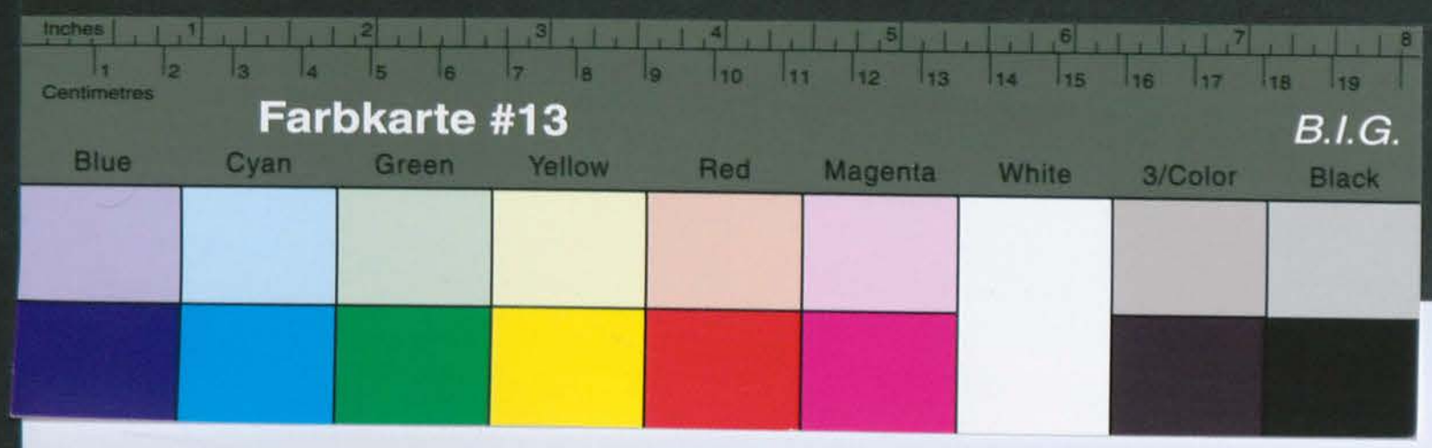


Kreisarchiv Stormarn B 2

5. Januar 1952

- Kraken -

D./K.

An den
Herrn Innenminister
des Schleswig - Holstein
Ref. I 16 b

in Kiel

In der Bertragsangelegenheit Wilhelm Kraken in Willingh.

Akte: Fa./653

Bezug: Ihr Schreiben vom 22.12.51 und Verfügung vom 1.8.48 - 31.12.51 Insgesamt 6.314,-- DM gezahlt wurden.

Im Auftrage des Landrates:

Amt Barsbüttel
Kreis Stormarn, Bezirk Hamburg

Barsbüttel, den 15. 2. 52

Fernsprecher: Hamburg 653 11 Durchwahl

Postscheck-Konto: Hamburg 163 30
Bank-Konto: Kreissparkasse Stormarn in Hamburg-Wandsbek

An den
Landesversicherungsanstalt Schleswig-Holstein
Im Auftrage

IV 55 (Mitg. R-Bewilligung) 20000 1 52

Mitteilung von der Bewilligung einer Invalidenrente
aus der Invalidenversicherung — Angestelltenversicherung

Zu Geschäfts-Nr. /

Name und Vorname: Wilhelm Krakau

Geburtstag: 22.9.1894

Wohnung: Willingh., Post Barsbüttel

Rentenbeginn: 1.3.51 Bescheid vom 19. Februar 1952

Rentenhöhe monatlich: 134,10 (einschl. 27,50 DM Ort.u.Kzg)
dergelbe

Empfangsberechtigt ist:

Die Spätzrente für die Zeit vom 1.3.51 - 31.3.52 in Höhe von 1660.80 DM ist einbehalten worden.
Es wird um Anrechnung des dortigen Ersatzanspruchs gebeten.

Landesversicherungsanstalt Schleswig-Holstein
Im Auftrage

IV- 9 | 2?? A
J | 1894

Lübeck, 19. Februar 1952

21 FEB 1952

Wilhelm Krakau überreicht.
Gemeinde Willingh. Post Barsbüttel
. als politisch Verfolgter
. It. beiliegendem Bescheid
listein wurde diese Rente dem
nicht in der Lage seinen
rd die Familie Krakau aus Mit-
. Die Unterstützung beträgt
chnung erfolgt unter "Sonstige".
n eigenes Grundstück mit einem
chbezeichnung lautet wie folgt:

b.w.

18 FEB 1952

Amt Barsbüttel

...gendamt - 4-1/4 -

...ldesloe

...n, geb. 22.9.94, wohnhaft

27. Februar 1952

**Amt Barsbüttel**
Kreis Stormarn, Bezirk Hamburg

Postscheck-Konto: Hamburg 163 30
Bank-Konto: Kreissparkasse Stormarn in Hamburg-Wandsbek

Abteilung: - III - Eg./G.

Barsbüttel, den 15. 2. 52
Fernsprecher: Hamburg-Wandsbek 711 9

des Kreises Stormarn
18. FEB. 1952
Anl. Tgb.-Nr. 122

An den
Kreis Stormarn
Kreisausschuss
- Sozial- und Jugendamt - 4-1/4 -
in Bad Oldesloe

4/18

(24a)

Betr.: Fürsorgeunterstützung Wilhelm Krakau, geb. 22.9.94, wohnhaft Willinghusen, Kreis Stormarn.
Anlg.: 1 Akte.

In der Anlage wird die Fürsorgeakte Wilhelm Krakau überreicht. K. ist Einheimischer und seit 1933 in der Gemeinde Willinghusen polizielich gemeldet. Bis zum 31.12.51 bezog K. als politisch Verfolgter eine ODN.-Rente in Höhe von mtl. 154,-- DM. Lt. beiliegendem Bescheid des Innenministers des Landes Schleswig-Holstein wurde diese Rente dem K. ab 1.1.52 entzogen. K. ist Invalide und nicht in der Lage seinen Lebensunterhalt zu verdienen. Ab 1.1.52 wird die Familie Krakau aus Mitteln der öffentlichen Fürsorge unterstützt. Die Unterstützung beträgt z.Zt. mtl. 97,-- DM (drei Personen). Verrechnung erfolgt unter "Sonstige". K. besitzt in der Gemeinde Willinghusen ein eigenes Grundstück mit einem Einheitswert von 11.500,-- DM. Die Grundbuchbezeichnung lautet wie folgt: Gemarkung Willinghusen, Band 7, Blatt 216.

b.w.

Landesversicherungsanstalt
Schleswig-Holstein
Lübeck
Kronsforder Allee 2–6
Fernsprecher 25921

Postkarte

An den
Kreissonderhilfsausschuss

24 Bad Oldesloe

Angaben über Mi
zu der im Ant

Rechtsmittelb

zu a) Gegen
steht Ihnen
des Gesetzes
Nationalsoz
das Recht d
zu b) Diese
Bescheides
- Der Inn
gutmachung
einzureich

zu b) Der
versicherun
der RVO re
nach seine
amt - Son
Die Berufu
einzureich

Nach der
amtes kan
nach den
die Festst

- - - -

An den H
für den
-Kreisso

Bad Olde

Vorstehend
Ich bitte mir zu bestätigen, dass die Za
vorschüssen an Herrn Krakau eingestellt
um Bekanntgabe des Gesamtbetrages der g
Im Auftrage:

Kreisarchiv Stormarn B 2

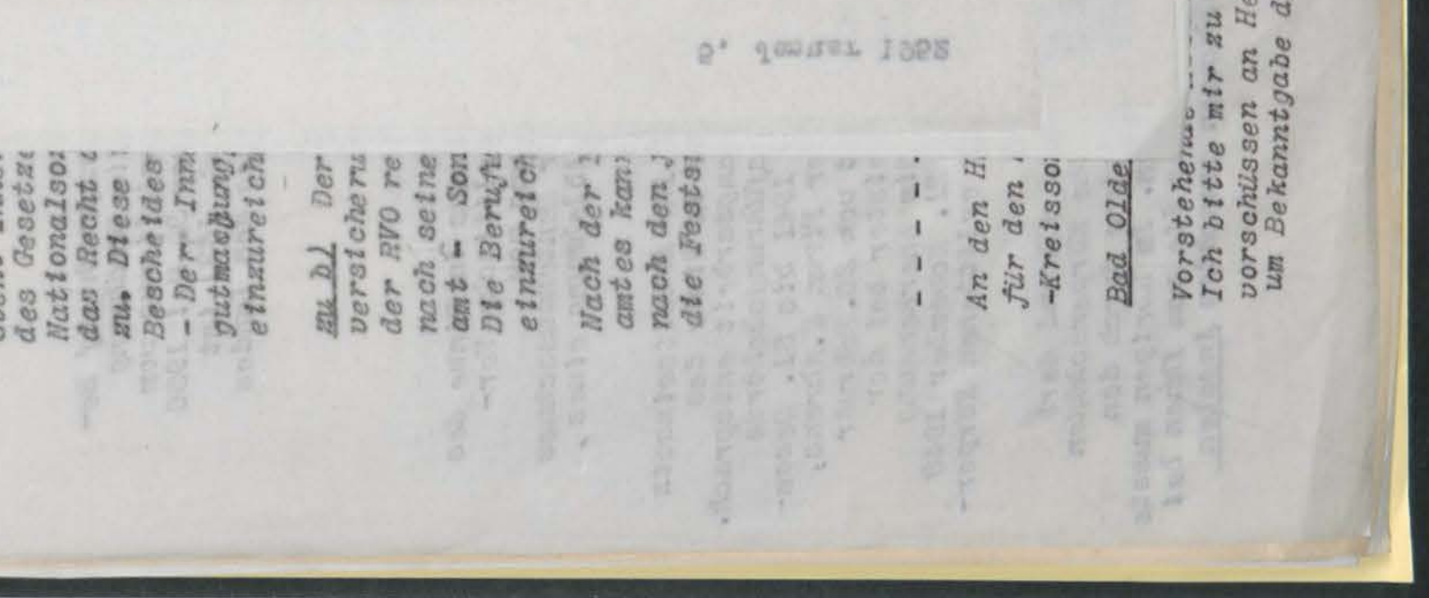

27. Februar 1952

- Krakau -

D./K.

An die
Landesversicherungsanstalt
Schleswig - Holstein

in L ü b e c k
Kronsforder Allee 2 - 6

In der Rentenangelegenheit Wilhelm K r a k a u in Willinghusen

Aktz.: IV 9/W 2771
J/1894

nehme ich Bezug auf die dortige Mitteilung vom 12. d. Mts. und teile mit, dass Erstattungsanspruch in voller Höhe zur Abdeckung eines zu Unrecht gezahlten Rentenvorschusses geltend gemacht wird.
Die Geltendmachung erfolgt für den Herrn Innenminister des Landes Schleswig - Holstein Ref. I 16 in Kiel.
Die Auszahlung der Spitzenrente darf auf keinen Fall an K. erfolgen.
Seitens der öffentlichen Fürsorge wird hinsichtlich der Rentennachzahlung für die Zeit vom 1.1.52 Erstattungsanspruch in Höhe von monatl. 97,-- DM geltend gemacht und um Überweisung an die Kreiskommunalkasse gebeten. Der verbleibende Restbetrag wird ebenfalls an die Kreiskommunalkasse erbeten.

Im Auftrage des Landrates:

Inches 1 2 3 4 5 6 7 8
Centimetres 1 2 3 4 5 6 7 8 9 10 11 12 13 14 15 16 17 18 19
Farbkarte #13 B.I.G.
Blue Cyan Green Yellow Red Magenta White 3/Color Black

Kreisarchiv Stormarn B 2

27. Februar 1952

- Kreisau - D./K.

An die
Landesversicherungsanstalt
Schleswig - Holstein

in Lübeck
Kronsforder Allee 2 - 6

In der Rentenangelegenheit Wilhelm Kreisau in Willinghusen
Akte.: IV 9/W 2771
9/1894

Ich nehme Bezug auf die dortige Mitteilung vom 12. d. Mts. und teile mit, dass Ermittlungen darüber in voller Höhe zur Abdeckung eines zu Unrecht gezahlten Rentenvorschusses geltend gemacht wird.
Die Geltendmachung erfolgt für den Herrn Innenminister des Landes Schleswig - Holstein Ref. I 16 in Kiel.
Die Anzeigung der Spitzenbeträge darf auf keinen Fall an K. erfolgen.
Seitens der öffentlichen Fürsorge wird hinsichtlich der Rentenabdeckung für die Zeit vom 1.1.52 Ermittlungen in Höhe von monatl. 97,-- DM gebeten. Der verbleibende Restbetrag wird ebenfalls an die Kreiskommunalkasse erbeten.

Im Auftrage des Landrates:

Im Auftrage des Landrates:

- Kreisau -

Bad Oldesloe, den 27. Februar 1952
D./K.

An die
Amtsverwaltung

in Barsbüttel

In der Fürsorgeangelegenheit Wilhelm Kreisau in Willingbusen reiche ich anliegend die Fürsorgeakte zurück mit dem Bemerken, dass K. nach einer Mitteilung der Landesversicherungsanstalt Lübeck ab 1.3.51 eine monatl. Invalidenrente von 134,10 DM einschliesslich 27,50 DM Erhöhung nach dem Rentenzulagegesetz erhält. Die laufende Zahlung soll ab 1.4.52 beginnen. Erstattungsanspruch für die Zeit vom 1.1.52 bis 31.3.53 in Höhe von monatl. 97,-- DM habe ich bei dem Versorgungsamt Lübeck geltend gemacht.
Damit dürfte das dortige Schreiben vom 15. d. Mts. überholt sein.

Farbkarte #13
B.I.G.
Blue Cyan Green Yellow Red Magenta White 3/Color Black

Kreisarchiv Stormarn B 2

- Kopien -

Bad Oldesloe, den 27. Februar 1952
D./K.

An die
Amtsverwaltung
in B a r s b ü t t e l

Im Auftrage des Landrates:

Damit dürfte das dortige Schreiben vom 15. d. Mts. Überholt sein.
dem Versorgungsamt Lübeck geltend gemacht.
vom 1.1.52 bis 31.3.53 in Höhe von monatl. 37,-- DM habe ich bei
Zahlung soll ab 1.4.52 beginnen. Erstattungsanspruch für die Zeit
27,50 DM Erhöhung nach dem Rentenanlagegesetz erhält. Die laufende
ab 1.3.51 eine monatl. Invalidenrente von 134,10 DM einschließlich
dese K. nach einer Mitteilung der Landesversicherungsanstalt Lübeck
reiche ich anliegend die Fürsorgekarte zurück mit dem Bemerken,
In der Fürsorgesammelgemeinschaft Wilhelm K r a k a u in Wilhelmsruh

Im Auftrage

b.w.

12

29. Februar 1952

- Sonderhilfsausschuss -
Krakau - 4-1/9 -

D./Soh.

An
den Herrn Innenminister
des Landes Schleswig-Holstein
- Ref. I/16 h -

in K i e l

In der OdN-Beschädigtenrentensache Wilhelm K r a k a u in
Wilhelmshusen,

Az.: Be. 553.

nehme ich Bezug auf den Ablehnungsbescheid vom Dezember 1951 und
teile mit, dass Krakau von der Landesversicherungsanstalt Schleswig-
Holstein in Lübeck unter dem Rentenzeichen 9/W 2771 ab 1.3.1951
9/ 1894
eine Invalidenrente von 134,10 DM einschließlich 27,50 DM Erhöhung
9/ 1894

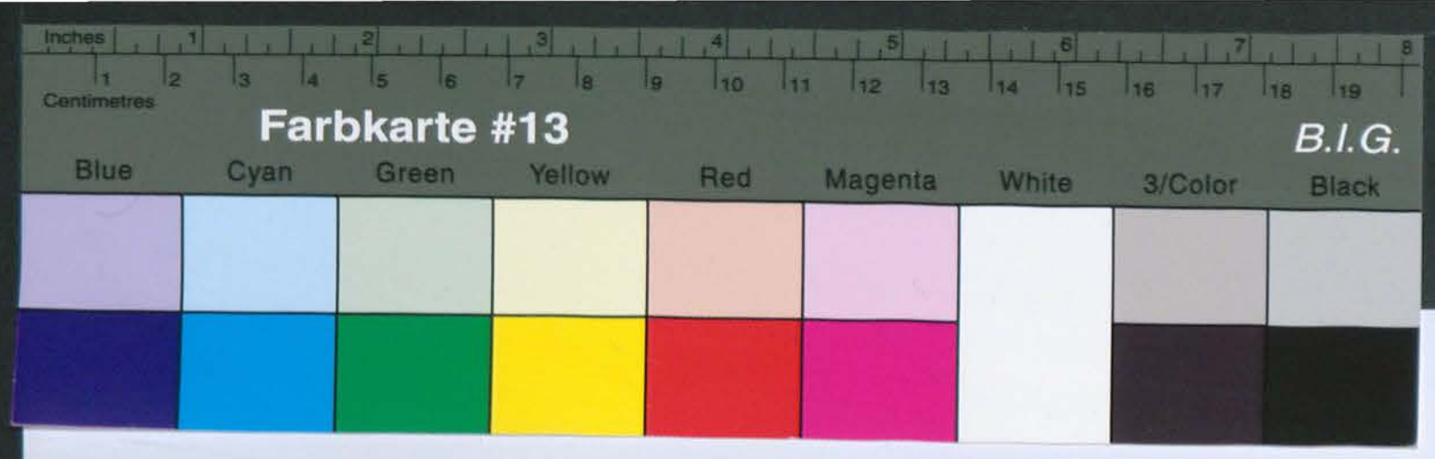


Kreisarchiv Stormarn B 2

Landesversicherungsanstalt Lübeck vorläufig einbehalten worden. Ich habe Erstattungsanspruch für die dortige Dienststelle geltend gemacht und bitte, auch dortseits noch Erstattungsanspruch geltend zu machen, wobei ich zu berücksichtigen bitte, dass Krakau ab 1.1.1952 mit monatlich 97,-- DM aus öffentlichen Fürsorgemitte unterstützt wurde und dieser Betrag der Amtsverwaltung Barsbüttel zusteht. Hinsichtlich des überschiessenden Betrages müsste dortseits Erstattungsanspruch geltend gemacht werden.

24.

Im Auftrage des Landrates:

Der Innenminister
des Landes Schleswig-Holstein

Im Auftrage des Landrates:

- Krakau -

Bad Oldesloe, den 4. März 1952
D./K.

An die
Amtsverwaltung

in B a r s b ü t t e l

---

Der in Wilhelmsburg wohnhafte Wilhelm K r a k a u hat bei mir den Antrag auf eine einmalige Beihilfe von 400,-- DM zur Beschaffung notwendiger Bekleidung für sich und seine Familie beantragt. 23.6.52
Ich bitte um sofortige eingehende Stellungnahme zur den wirtschaftlichen und häuslichen Verhältnissen des Antragstellers.
Da der Kreisausschuss derhilfeausschuss bereits in der Sitzung vom 14. d. Mts. zum Antrag Stellung nehmen wird, bitte ich um eine sofortige Erledigung.

Ca

Gesc

Bei A

140

182

März 1952

mir den
haftung
gestellt.
irtschaft-

om 14. d. Mts.
ige Erledigung.

drates:

12

# Amt Barsbüttel

Kreis Stormarn, Bezirk Hamburg

Postscheck-Konto: Hamburg 163 30
Bank-Konto: Kreissparkasse Stormarn
in Hamburg-Wandsbek

Abteilung: III Eg./G.

Barsbüttel, den 23. 2. 52
Fernsprecher: Hamburg 27 10 11

16.3.52

An den
Kreis Stormarn
Kreisausschuss
- Sozial- und Jugendamt - 4-1/4 -

(24a) in Bad Oldesloe

Betr.: Fürsorgeunterstützung Wilhelm K r a k a u , geb. 22.9.94, wohnhaft Willinghusen, Kreis Stormarn.
Bezug: Bericht der Amtsverwaltung vom 15. 2. 1952.

In der Unterstützungssache Wilhelm Krakau wird hierdurch berichtet, daß K. nach einem vorgelegten Rentenbescheid der L.V.A. Schleswig-Holstein für die Zeit vom 1.3.51 bis 31.3.52 eine Nachzahlung von 1660,80 DM erhält. Von der Amtsverwaltung Barsbüttel wurde Ersatzanspruch bei der L.V.A. Schleswig-Holstein in Höhe von 299,50 DM für gezahlte Fürsorgeunterstützung erhoben. U.E. ist hierdurch die Eintragung einer Sicherungshypothek in das Grundstück des K. hinfällig geworden.

Um Rückreichung der nach dort übersandten Fürsorgeakte wird gebeten.

Zum Vorgang. Amtsschreiber.

Im Auftrage

Bad Oldesloe, den 4. März 1952

D.\K.

An die Amtsverwaltung
in Barsbüttel

Betr.: Wilhelm K r a k a u, geb. 22.9.94, wohnhaft Willinghusen

Der in Willinghusen wohnhafte Wilhelm K r a k a u hat bei mir den Antrag auf eine einmalige Beihilfe von 300,— DM zur Beschaffung

= Krakau =

Kreisarchiv Stormarn B 2

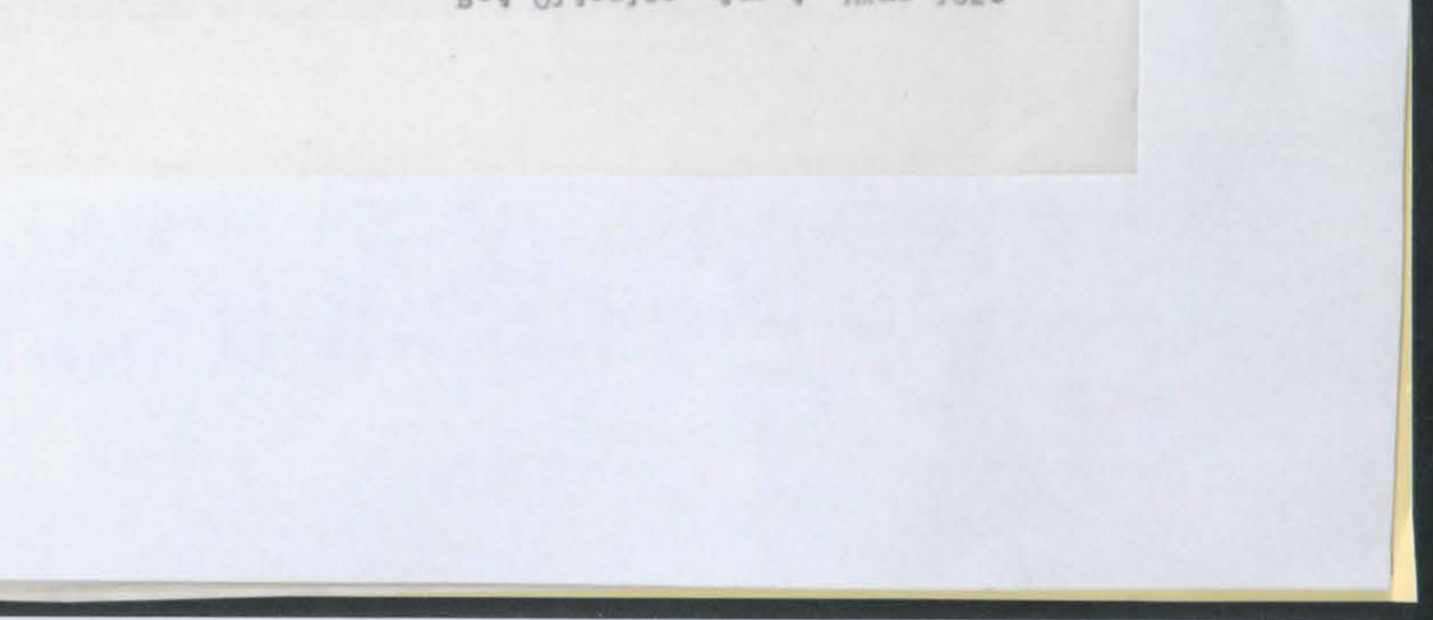

Farbkarte #13
B.I.G.
Blue Cyan Green Yellow Red Magenta White 3/Color Black

Kreisarchiv Stormarn B 2

140

**Landesversicherungsanstalt Schleswig-Holstein**

Gesch.-Zeichen IV-8-9-J-2771/1894

Bei Antwort ist vorstehendes Gesch.-Zeichen unbedingt anzugeben

Lübeck, den 7.3.1952 195

Kronsforder Allee 2 — 6 Fernruf 2 59 21 — 25

Bankkonten:
Landeszentralbank von Schleswig-Holstein, Hauptstelle Lübeck, Girokonto-Nr. 24/7129
Landesbank u. Girozentrale Schleswig-Holstein, Zweiganstalt Lübeck, Kto.-Nr. 50
Handelsbank in Lübeck, Girokonto 30 638
Postscheckkonto: Hamburg 17892

Verwaltung des Kreises Stormarn
10. MRZ. 1952
Anl. Tgb.-Nr.

An die
Kreisverwaltung
-Sonderhilfsausschuss-
Bad Oldesloe

Betr.: Wilhelm Krakau, geb. 22.9.1894, wohnhaft in Willinghusen
Bezug: Ihr Schreiben vom 27.2.1952- Az- Krakau - D./K.

Um den für die Monate Januar 1952 - März 1952 nach Befriedigung des Ersatzanspruchs verbleibenden Restbetrag zur Abdeckung des zu Unrecht gezahlten Rentenvorschusses überweisen zu können, ist es erforderlich, dass Kr. diesen Betrag zur Deckung des Rentenvorschusses abtritt und die Abtretung vom Versicherungsamt Bad Oldesloe gem. § 119 Abs. 2 RVO genehmigt wird.

Wir bitten daher, uns die Abtretungserklärung zu übersenden.

Seitens des Fürsorgeamtes

Auf Anordnung

Georg Busch, Lübeck 100000 1. 52

1 2

Der Innenminister des Landes Schleswig-Holstein

Abschrift

Rechtsmit

zu a) Ge
steht Ihn
des Geset
Nationals
das Recht
zu. Diese
Bescheide
- Der In
gutmachun
einzureic

zu b) De
versicher
der RVO r
nach sein
amt - Sc
Die Beru
einzureic

Nach der
amtes ka
nach den
die Fest

- - - -

An den
für den
-Kreiss

Bad Old

Vorstehen
Ich bitte
vorschüsse
um Bekann

Farbkarte #13

B.I.G.

Blue Cyan Green Yellow Red Magenta White 3/Color Black

Kreisarchiv Stormarn B 2

Kreisarchiv Stormarn B 2




Der Innenminister
des Landes Schleswig-Holstein

Dezember 1971

Rechtsmit

zu a) Ge
steht Ihn
des Gesetz
Nationale
das Recht
zu. Diese
Bescheide
- Der In
gutmachun
einzureic

zu b) De
versicher
der RVO r
nach sein
amt - So
Die Berug
einzureic

Nach der
amtes ka
nach den
die Fest

- - - -

An den
für den
-Kreiss

Bad Old

Vorsteher
Ich bitte
vorschüsse
um Bekanni