1.

Acta

in Sachen

des Amts-Rath Haacke zu Frauendorf

c/a.

den Franckfurther Fischer auf der Gubner Vorstadt

wegen

des Fischens auf den Oder-Werder bei Goeritz betreffend

(22) XXVII

Stadtarchiv Frankfurt (Oder)

Litt. F. No. 2 172

Frauendorf

F.

No. 2

staff_1-313_ba1-tit27-nr172

NEU START KULTUR

Partner von

STADTARCHIV FRANKFURT (ODER)

1.

Acten

In Sachen

des Amts-Raths Hacke zu Frauendorff

c/a.

den Frankfurther Fischer auf dem Gabner Werder

wegen

des Fischens auf den Oder-Wiesen bei Goeritz betreffend

(22) XXVII

Stadtarchiv Frankfurt (Oder)

172

Litt. F. No. 2

Frauendorf

F.

No. 2

staff_1-313_ba1-tit27-nr172

NEU START KULTUR

Partner von

STADTARCHIV FRANKFURT (ODER)

staff_1-313_ba1-tit27-nr172

NEU START KULTUR

Partner von

STADTARCHIV FRANKFURT (ODER)

1.

Actum Franckfurt d 13ten Martz 1778

Erscheinen die Gellmersdorfer [illegible] Fischer [illegible] und klagen vor, daß den verwichenen Sonntag als den 15ten huj. die beyden Fischer Gottfried Hancke und Samuel Scheller oberwärts der neuen Oder bey Goeritz mit dem [illegible] Netze gefischet hätten, so hätte der Amtsrath Hacke von Frauendorff auf den dortigen Ufern gegangen, habe denen beyden vorerwähnten Fischern zugerufen: ob sie keine [illegible] hätten [illegible] zu [illegible]: Als sie hierauf ihren Nahmen angesagt, und [illegible] zu [illegible] der Fischer Gerechtigkeit [illegible] gehalten, so hätte der Amtsrath Hacke wieder fortgegangen und nach denen oberwärts daselbst befindlichen [illegible] Fahrleuten gelaufen, sie die

[illegible] Strom Grenzen [illegible]

[illegible]

staff_1-313_ba1-tit27-nr172

NEU START KULTUR

Partner von

STADTARCHIV FRANKFURT (ODER)

STADTARCHIV FRANKFURT «OPER
Partner von
NEU START KULTUR
staff_1-313_ba1-tit27-nr172

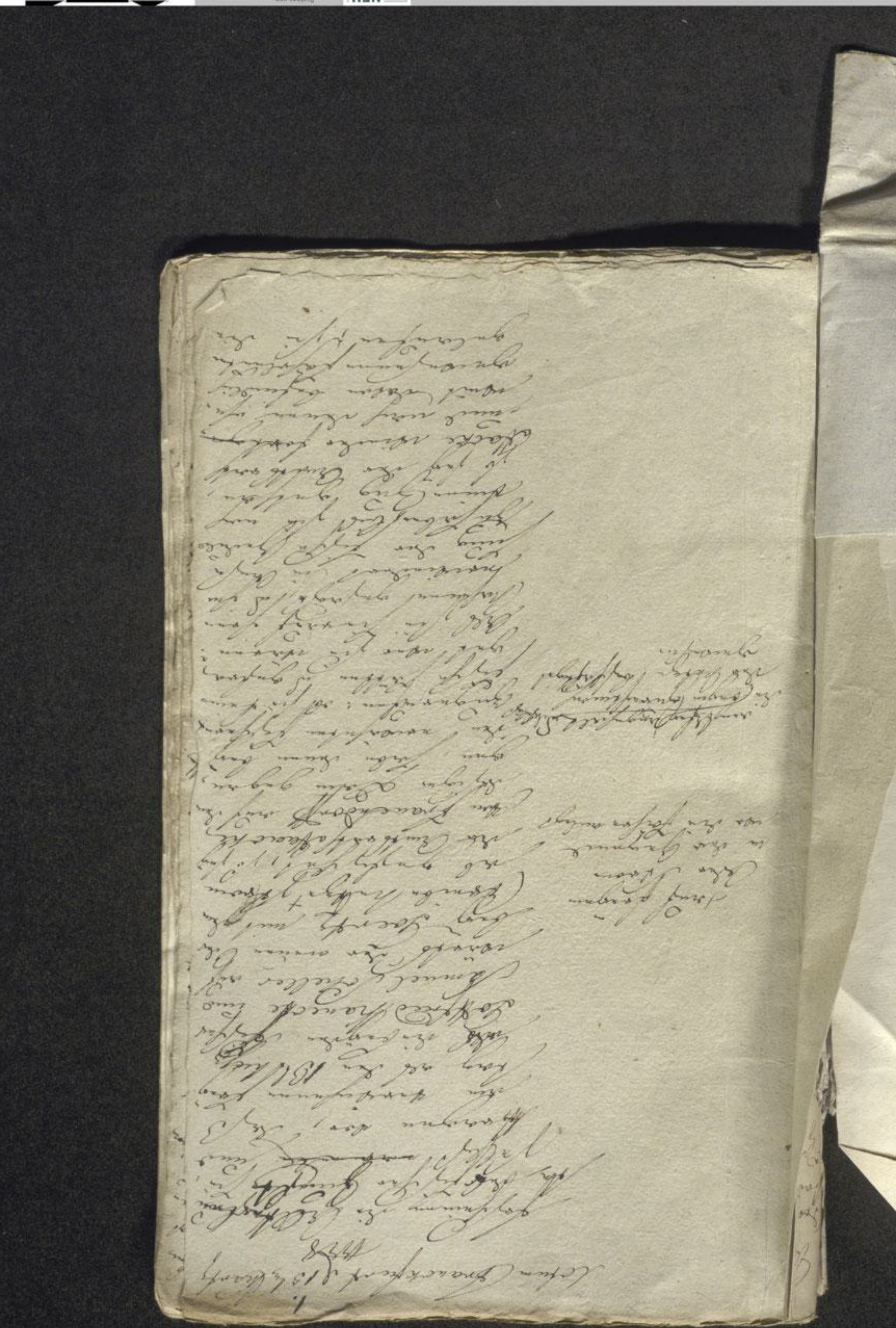

STADTARCHIV FRANKFURT «OPER
Partner von
NEU START KULTUR
staff_1-313_ba1-tit27-nr172

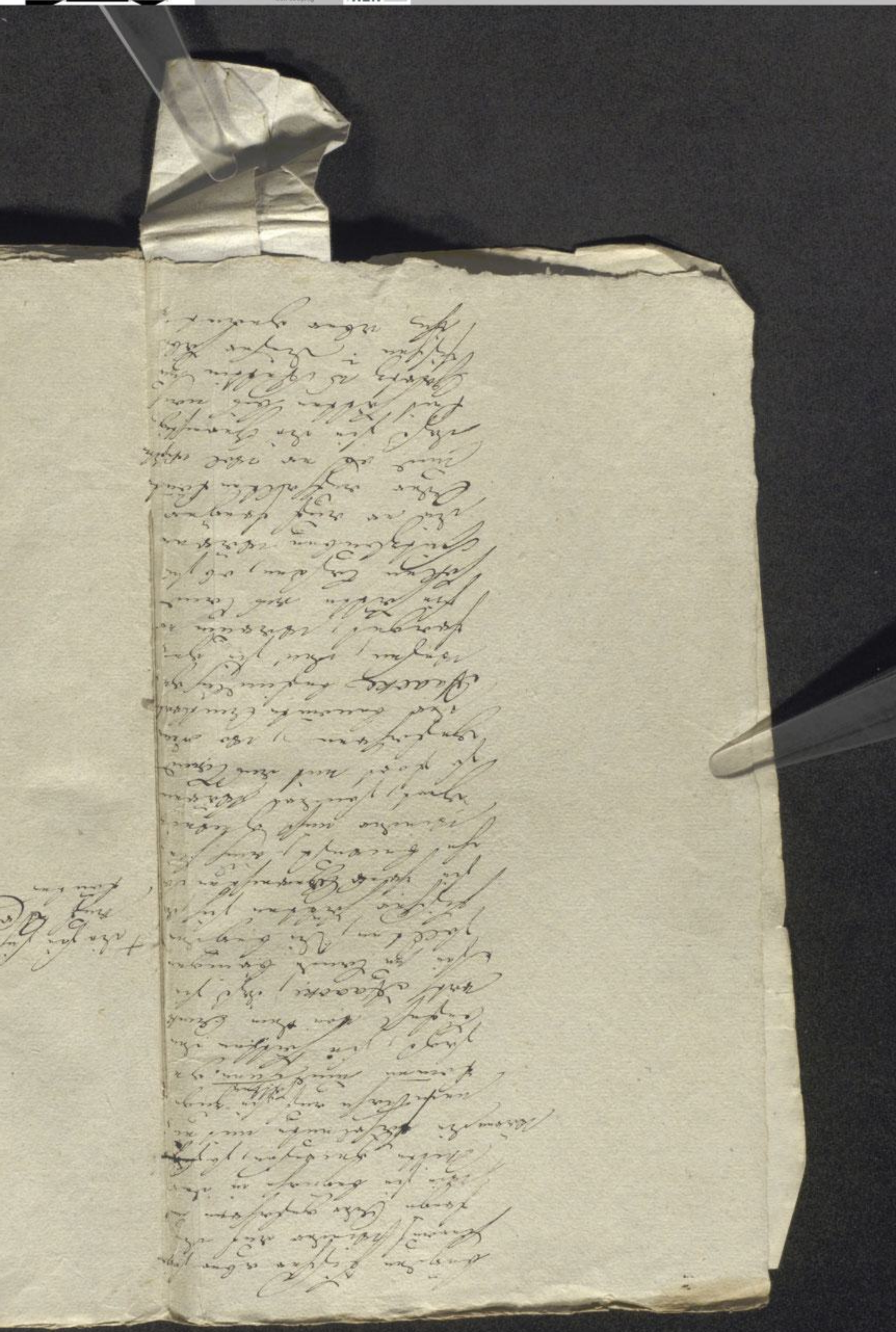

STADTARCHIV FRANKFURT «OPER
Partner von
NEU START KULTUR
staff_1-313_ba1-ti27-nr172

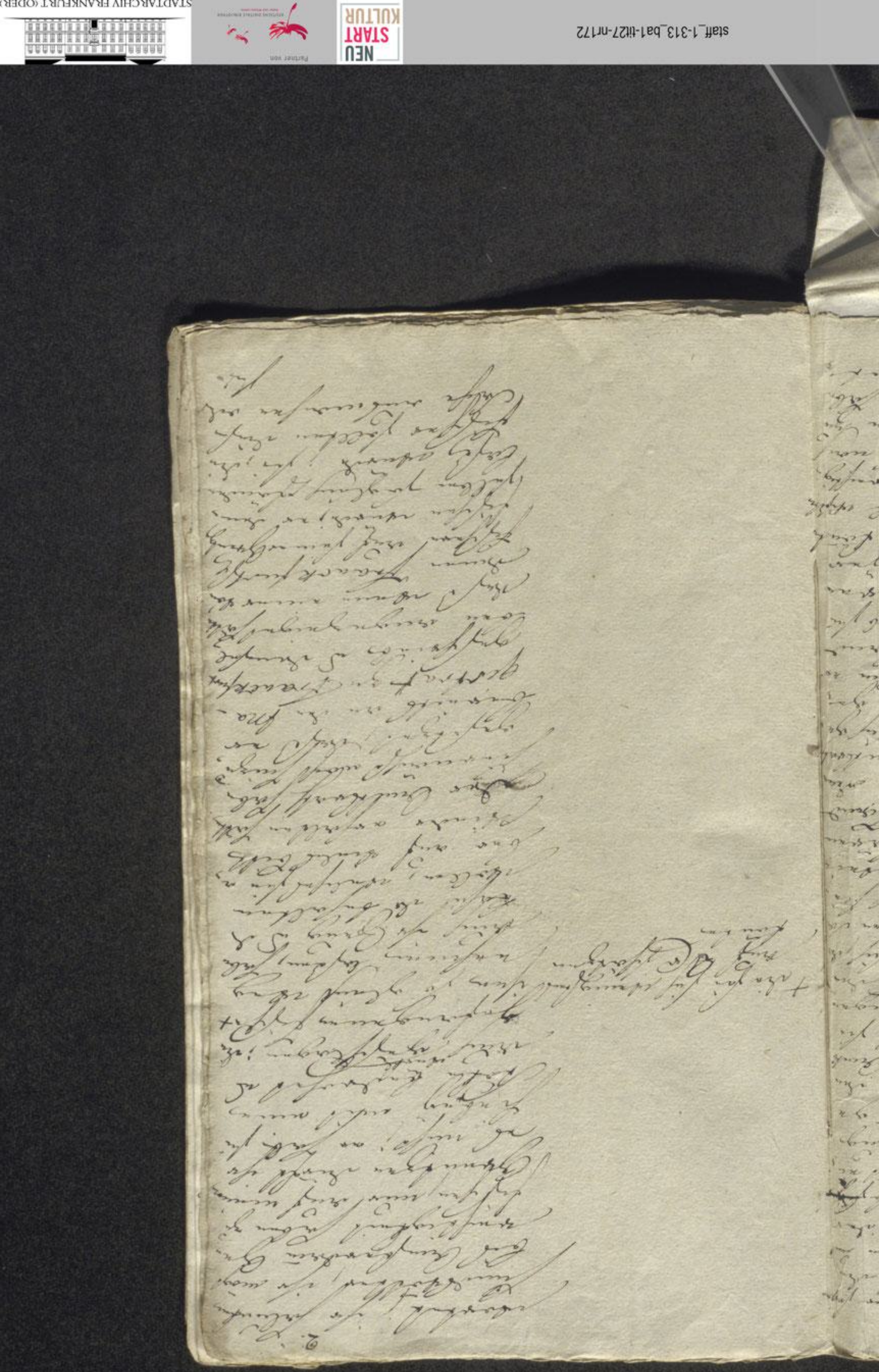

STADTARCHIV FRANKFURT «OPER
Partner von
NEU START KULTUR
staff_1-313_ba1-tit27-nr172

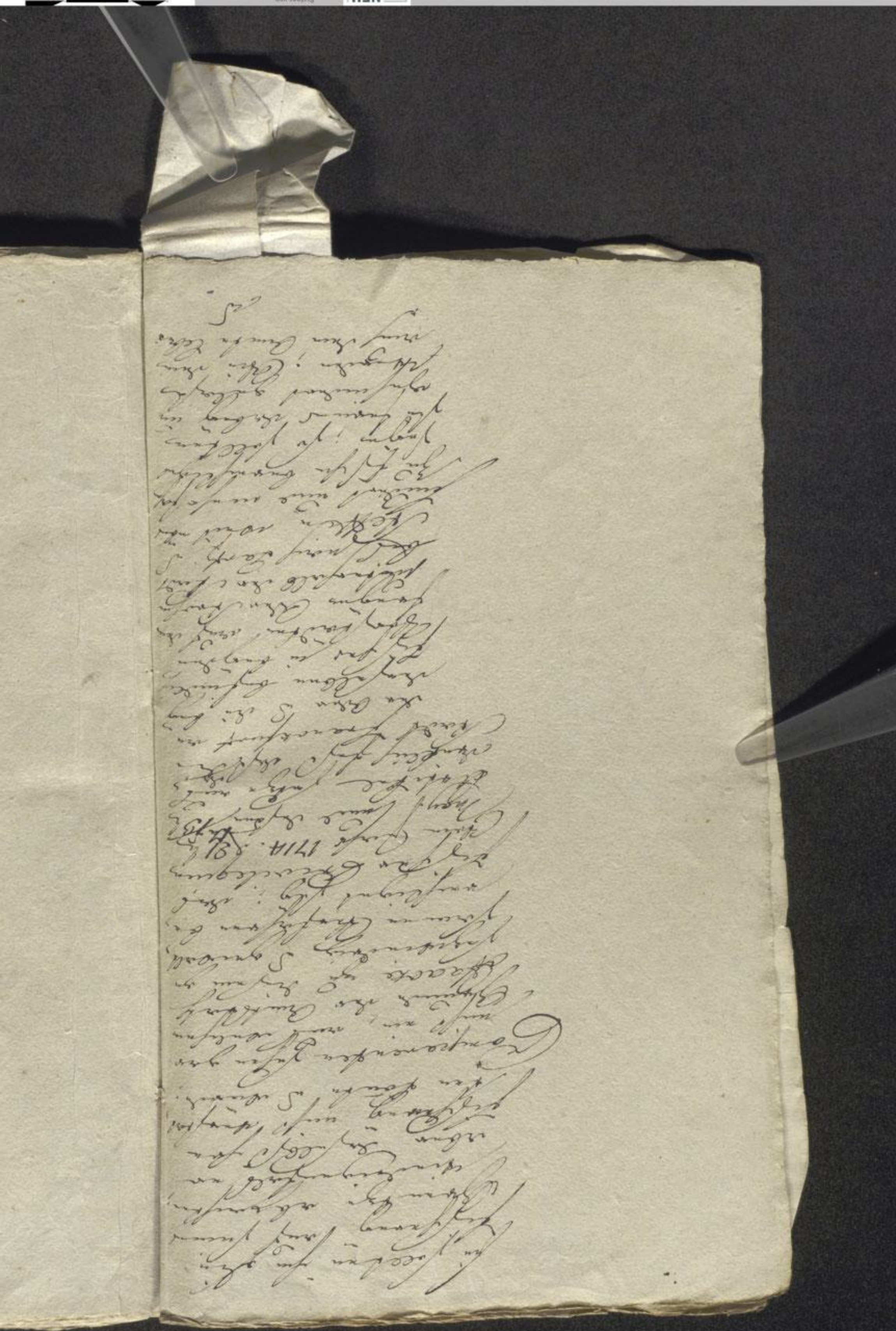

STADTARCHIV FRANKFURT «OPER
Partner von
NEU START KULTUR
staff_1-313_ba1-tit27-nr172

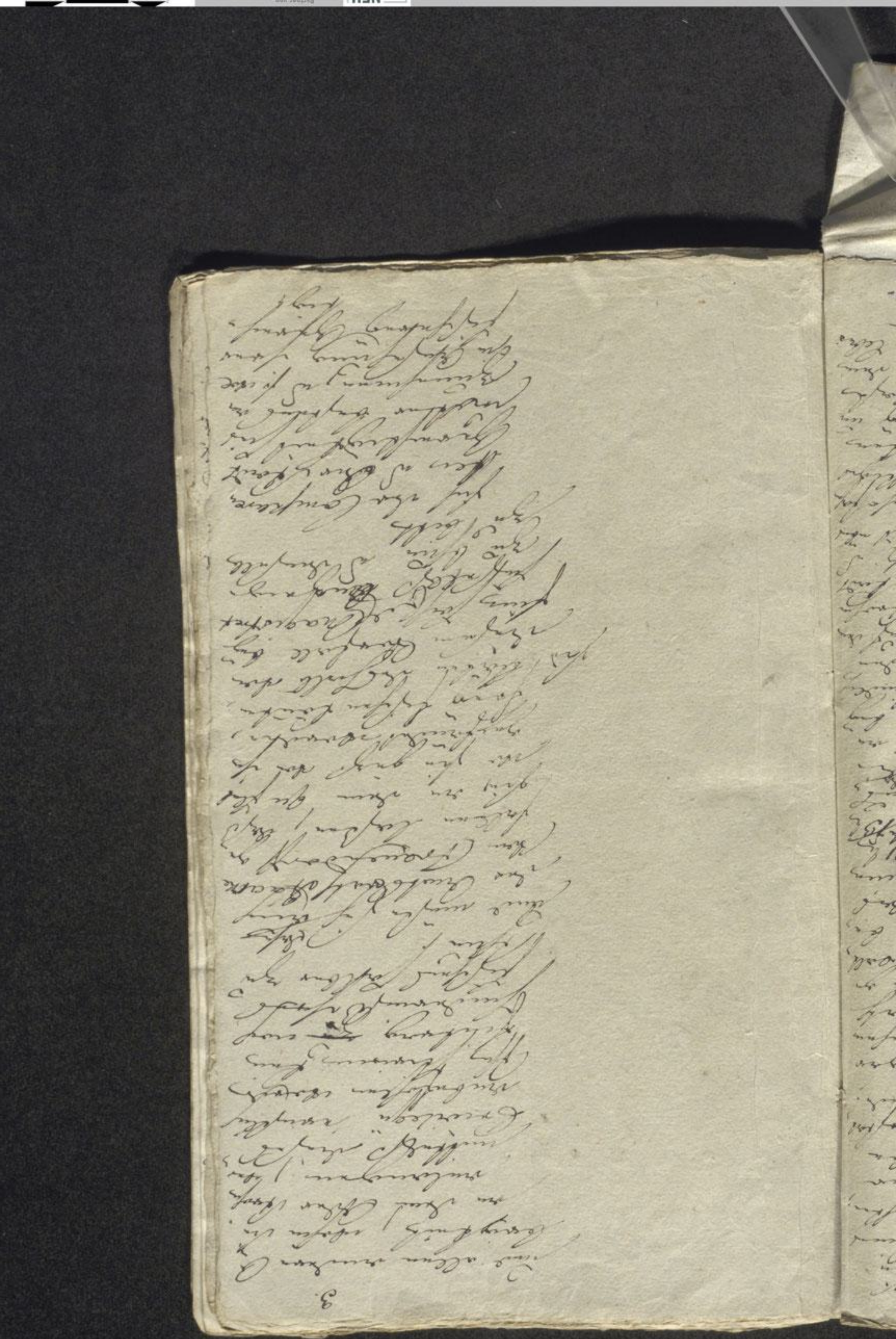

NEU START KULTUR
Partner von
STADTARCHIV FRANKFURT «OPER
staff_1-313_ba1-tit27-nr172

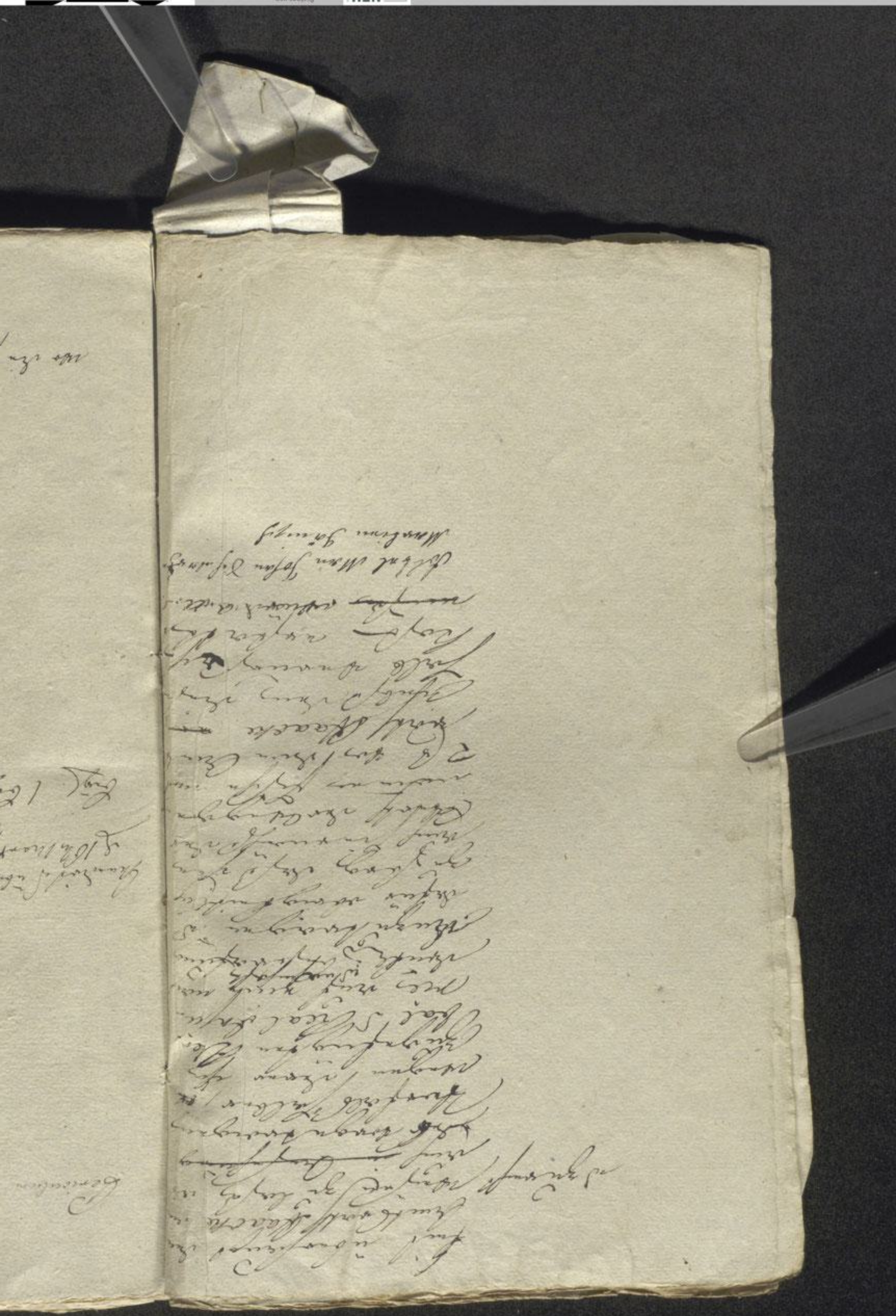

C. d. — Schreib. ad Magistratum

Periculum in mora.

Es hat sich der Amtsschultz [illegible] zu Frauendorff am vergangenen Freytage unterstanden, das Fahrzeug unserer Mitmeister, Gottfried Kanecke und Samuel Scheller, welche an diesem Tage, bey Goeritz in der freyen Oder gefischet, zu unserm äussersten Befremden, ohne alle Befugniß und Ursache, durch gewaltthätige Weise zu pfänden; wir können daher nicht umhin, E. Hochedl. Magistrat von diesem übereilten Eingriff des Amtsschultzen [illegible] in unsere durch Allergnädigst ertheilten Privilegien erlangten Gerechtsamen so fort Anzeige zu thun und Dieselben um Dero Schutz in dieser Sache gehorsamst zu bitten.

Praesentirt und übergeben d. 16ten Martz 1788. Remer.

Beyl. 1 Bog.

Der Vorfall ist kürtzlich folgender. Am Freytage als den 13ten hujus fischten die genannten beyden Fischer Meister Gottfried Kanecke und Samuel Scheller oberhalb der neuen Oder bey Goeritz auf freyem Oder Strom mit den Zeiche Netzen, nachdem sie ei-

wo die Fischer anlegen

nen

NEU START KULTUR
Förderer von
STADTARCHIV FRANKFURT «OPER
staff_1-313_ba1-ti27-nr172

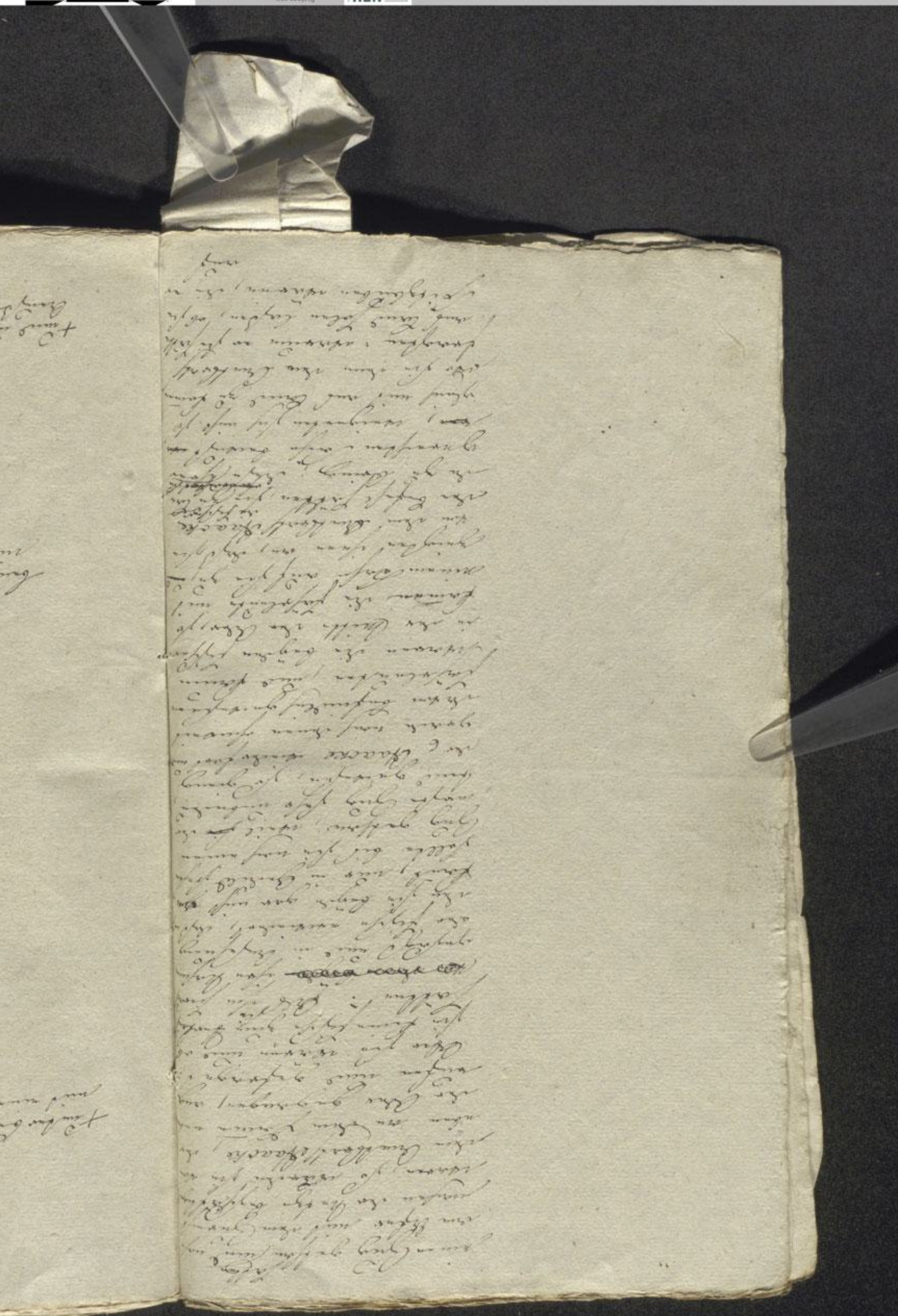

STADTARCHIV FRANKFURT «OPER
Partner von
NEU START KULTUR
staff_1-313_ba1-ti27-nr172

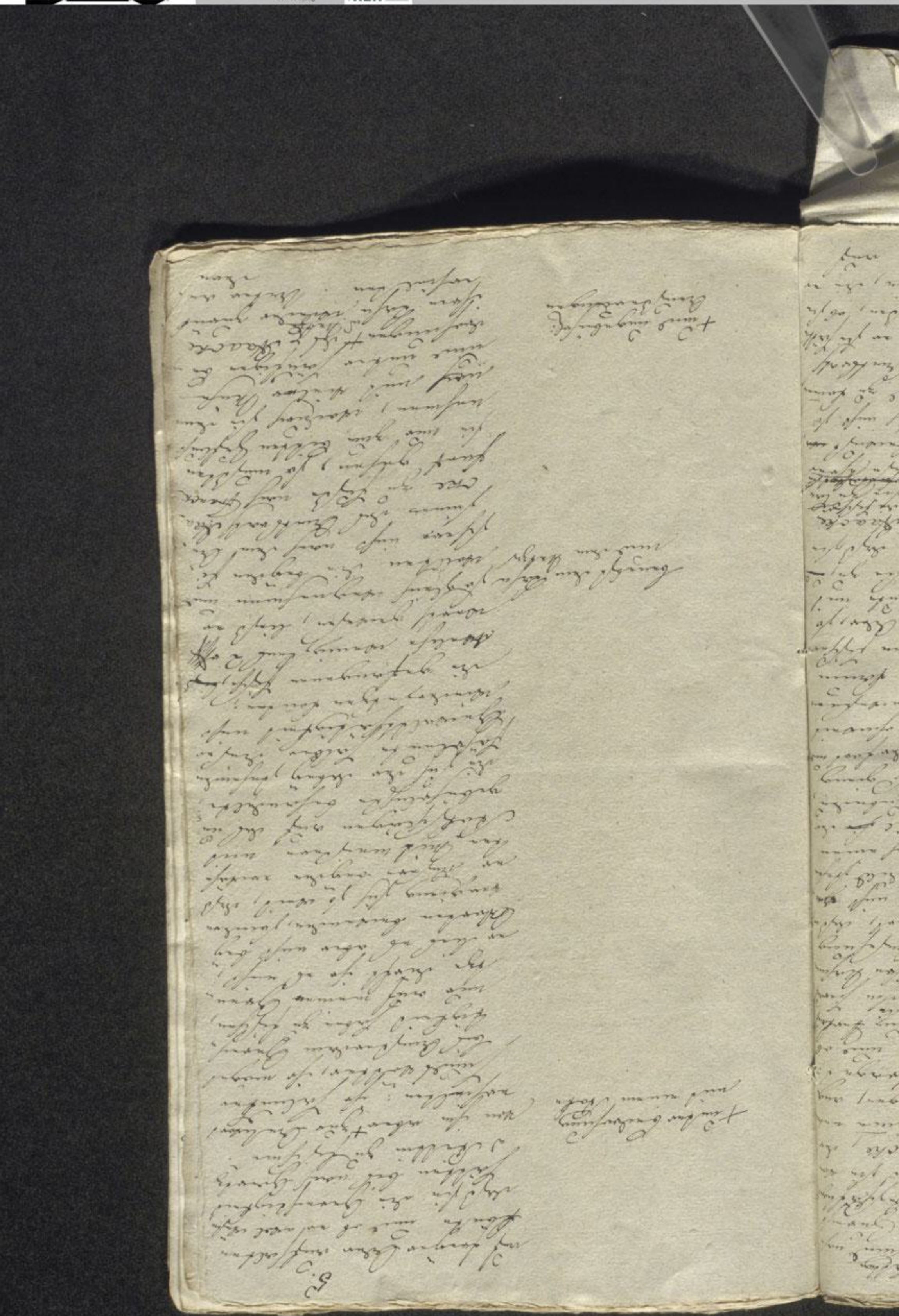

STADTARCHIV FRANKFURT «ODER»
Partner von
NEU START KULTUR
staff_1-313_ba1-tit27-nr172

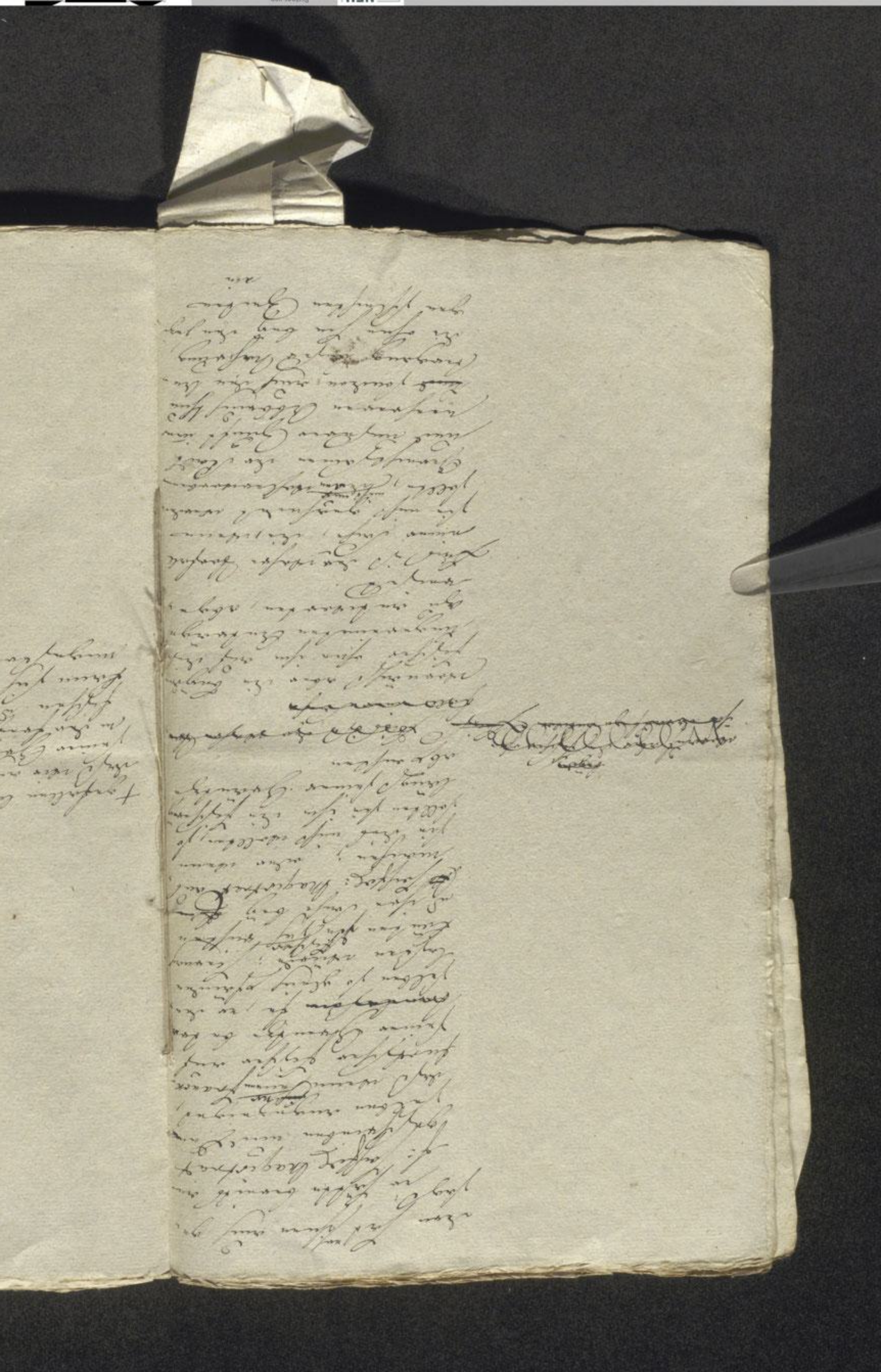

STADTARCHIV FRANKFURT «ODER»
Partner von
NEU START KULTUR
staff_1-313_ba1-tit27-nr172

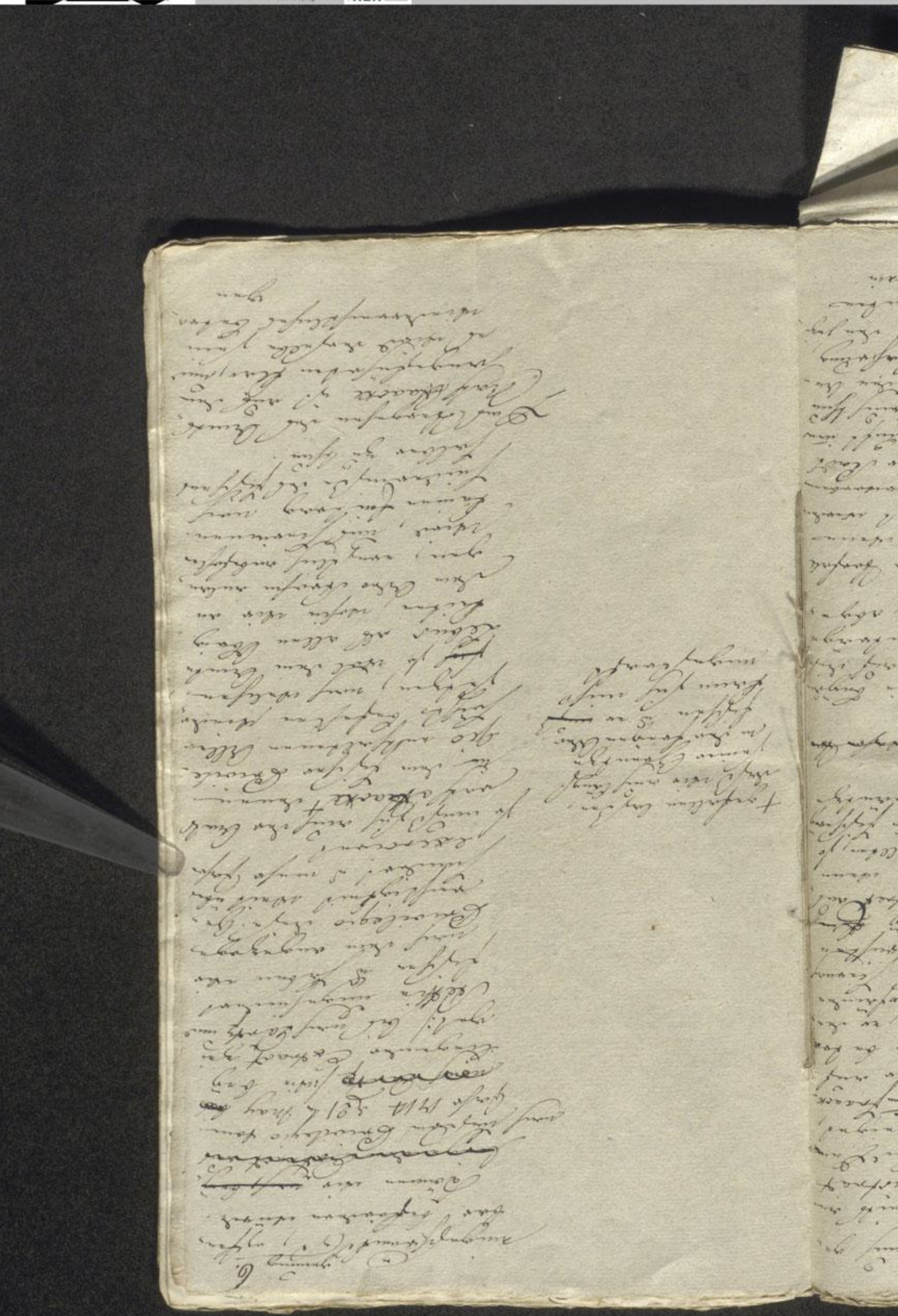

NEU START KULTUR
Partner von
STADTARCHIV FRANKFURT «OPER
staff_1-313_ba1-tit27-nr172

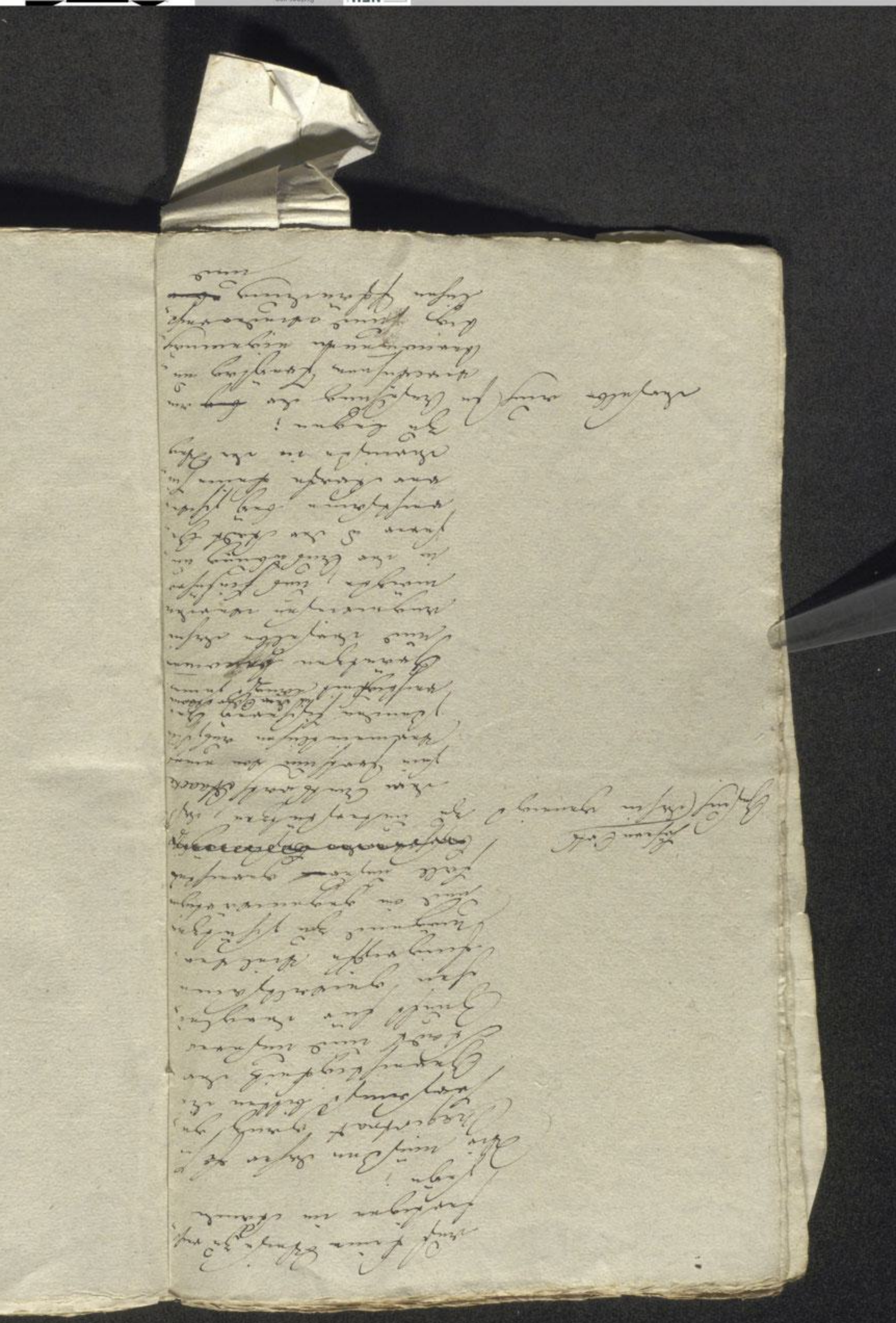

NEU START KULTUR
Partner von
STADTARCHIV FRANKFURT «OPER
staff_1-313_ba1-tit27-nr172

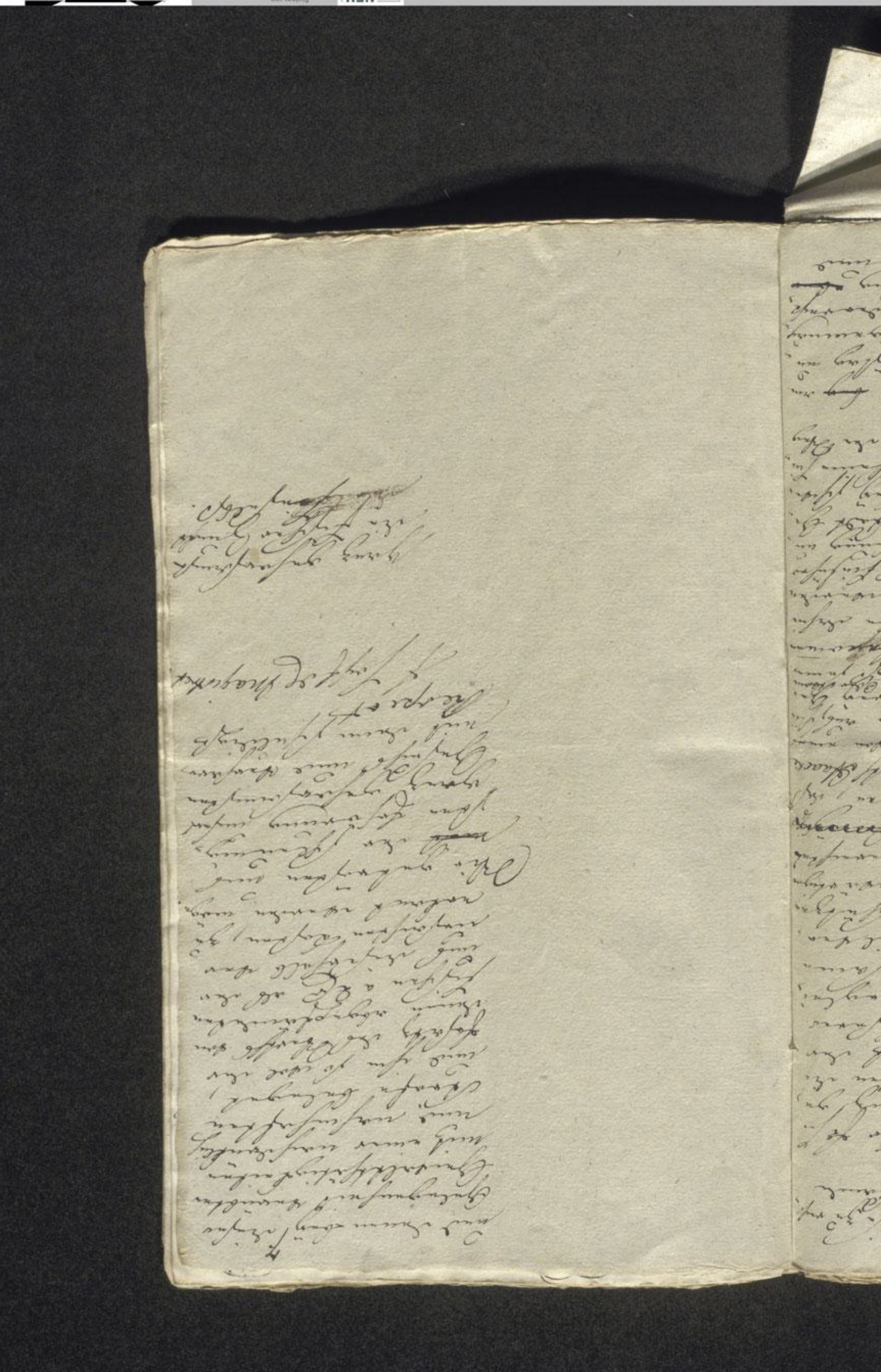

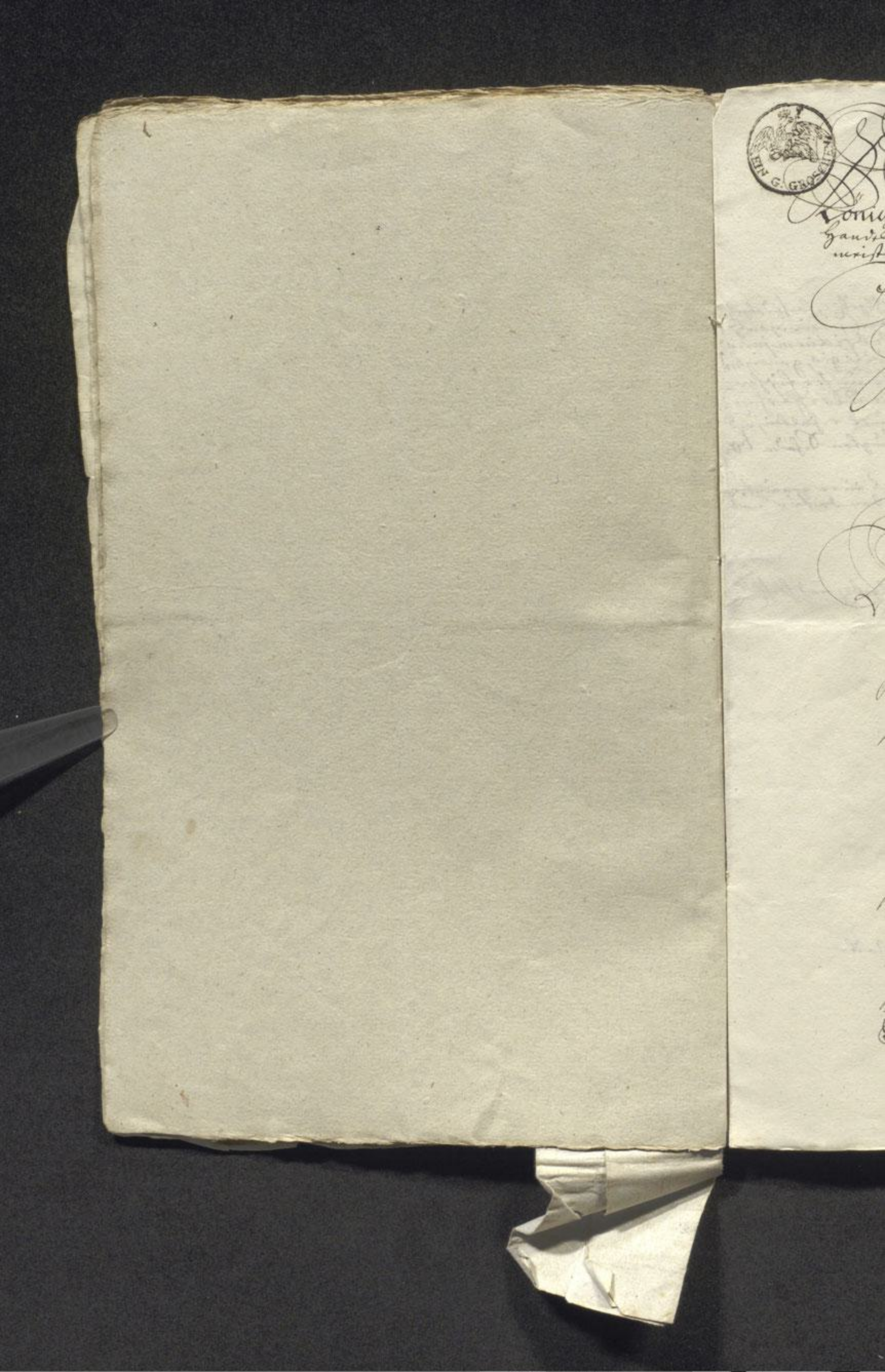

staff_1-313_ba1-tit27-nr172

NEU START KULTUR

Partner von

STADTARCHIV FRANKFURT (ODER)

Königl. Preußische, zur hiesigen Haupt- und Handels-Stadt, Hochverordneter Herr Director, Bürgermeister, Syndicy und Senatores,

Wohlgebohrner, Hochedelgebohren, Hochedle und Hochgelahrte,

Insonders hochzuehrende Herren!

Wir haben vor ohngefehr 6 Jahren, den Oder strohm welches uns erlaubet ist, nach unserer Profeßion zu fischen, bey Frauendorff passiren wollen, die Frauendorffer aber sind dabey mit Stücken und Stangen auf uns hergefallen, haben uns nicht allein die so genannte Brücke und Fischergarn, gewaltsamer weyse weggenommen, sondern auch so gar die gefangene fische, auch noch 1 Rthl. Standgeld von uns prætendiret, als welches letztere wir auch bezahlen müssen, Nun ist solch Fischer-Geräthe, vielleicht zu unseren grössesten ruin verfaulet, und zwar so, daß man gar nichts mehr, davon zu unsern metier gebrauchen kann noch mag; Wann dann uns aber nach unseren Privilegio, frey stehet, in dem Oder-strohm zu fischen, so müssen wir uns solches sehr befremden lassen, daß Frauendorffer sich unterstehet Gewaltsamer weyse, uns so, zu behandeln, da wir doch ihnen gantz und gar nicht zu nahe gekommen sind, und ihre Grätze, beeinträchtiget haben sollen, sie folglich ihnen nicht frey gestanden, ihr eigener Richter zu seyn, und sich dergleichen Unfug, aus

staff_1-313_ba1-tit27-nr172
NEU START KULTUR
Partner von
STADTARCHIV FRANKFURT (ODER)

solche Recht, an uns zu bedienen,

Es folglich bitten Ew: Wohlgeb:, Hochedelgeb: und Hochgelahrte Herren, wir gantz gehorsamst, doch in Subsidium juris dahin, nach unseren Privilegiis, geneigtest zu sorgen, daß wir unsere Fischer-Geräte, von der Frauendorffer Herrschaft, wiederum zurück erhalten, und den uns dadurch zugefügten Schaden bonificiren müsse.

Wir getrösten uns einer geneigten Erhörung, und ersterben dafür mit vollem Respect.

Ew: Wohlgeb: Hochedelgeb: und Hochgelahrte Herren.

Franckfurth an der Oder
d 6. May 1782.

gantz gehorsamste
sämtliche Fischer
in der Gubener-Vorstadt

staff_1-313_ba1-tit27-nr172

NEU START KULTUR

Partner von

STADTARCHIV FRANKFURT (ODER)

staff_1-313_ba1-tit27-nr172

NEU START KULTUR

Partner von

STADTARCHIV FRANKFURT (ODER)

Angefangene
Arbeit
der [illegible], bis die
[illegible] gefertigt

[illegible] in 1000 bey der
[illegible] den 25ten April 1778
[illegible]

+

Jaques Cabrit 10
[illegible] 10
[illegible] 46
[illegible] 24
[illegible] 9 60
[illegible] 6 49
[illegible] 3 2x
[illegible] 2 40
[illegible] 70
...96 [illegible] Capi[illegible]
[illegible] die [illegible]
die Interessen
den Obligationen
[illegible] das Capi[illegible]
[illegible]
...49. [illegible]
[illegible]
[illegible] worden
[illegible] 1744 bis [illegible]
[illegible] 485 [illegible]
[illegible] 165 [illegible]
640 [illegible]
545 [illegible]
1747 [illegible]
[illegible] 27
— — — 97
...1749.
— — — — 257 12 [illegible]
— — — — 65 12 [illegible]
708 [illegible]
[illegible] 197
[illegible] 517
[illegible]
[illegible] Dato,
[illegible]
[illegible] Excell.
20sten Aug.
sub praejudicio
[illegible]
[illegible] 8 [illegible]
worden [illegible]
~~[illegible]~~
[illegible] ~~[illegible]~~
[illegible]

staff_1-313_ba1-tit27-nr172
NEU START KULTUR
Partner von
STADTARCHIV FRANKFURT (ODER)

Ungefährer
Abriß
der Gegend, wo die
Abschwemmung geschehen

gezeichnet in loco bey der
Besichtigung den 23ten April 1778
von Damer

+

[illegible] Damer [illegible]

staff_1-313_ba1-tit27-nr172
NEU START KULTUR
Partner von
STADTARCHIV FRANKFURT (ODER)

staff_1-313_ba1-tit27-nr172
NEU START KULTUR
Partner von
STADTARCHIV FRANKFURT (ODER)

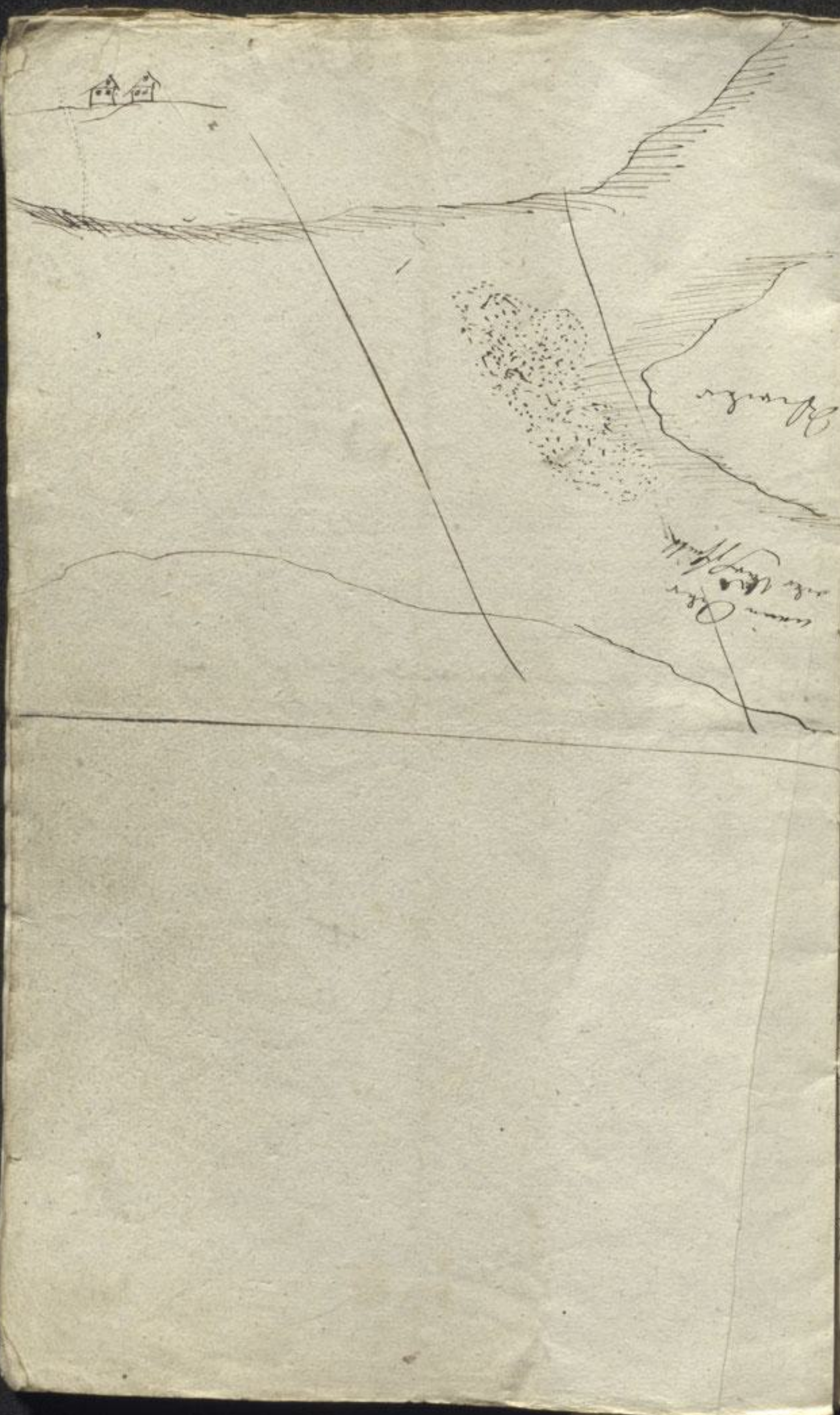

staff_1-313_ba1-tit27-nr172

NEU START KULTUR

Partner von

STADTARCHIV FRANKFURT (ODER)

staff_1-313_ba1-tit27-nr172

NEU START KULTUR

Partner von

STADTARCHIV FRANKFURT (ODER)

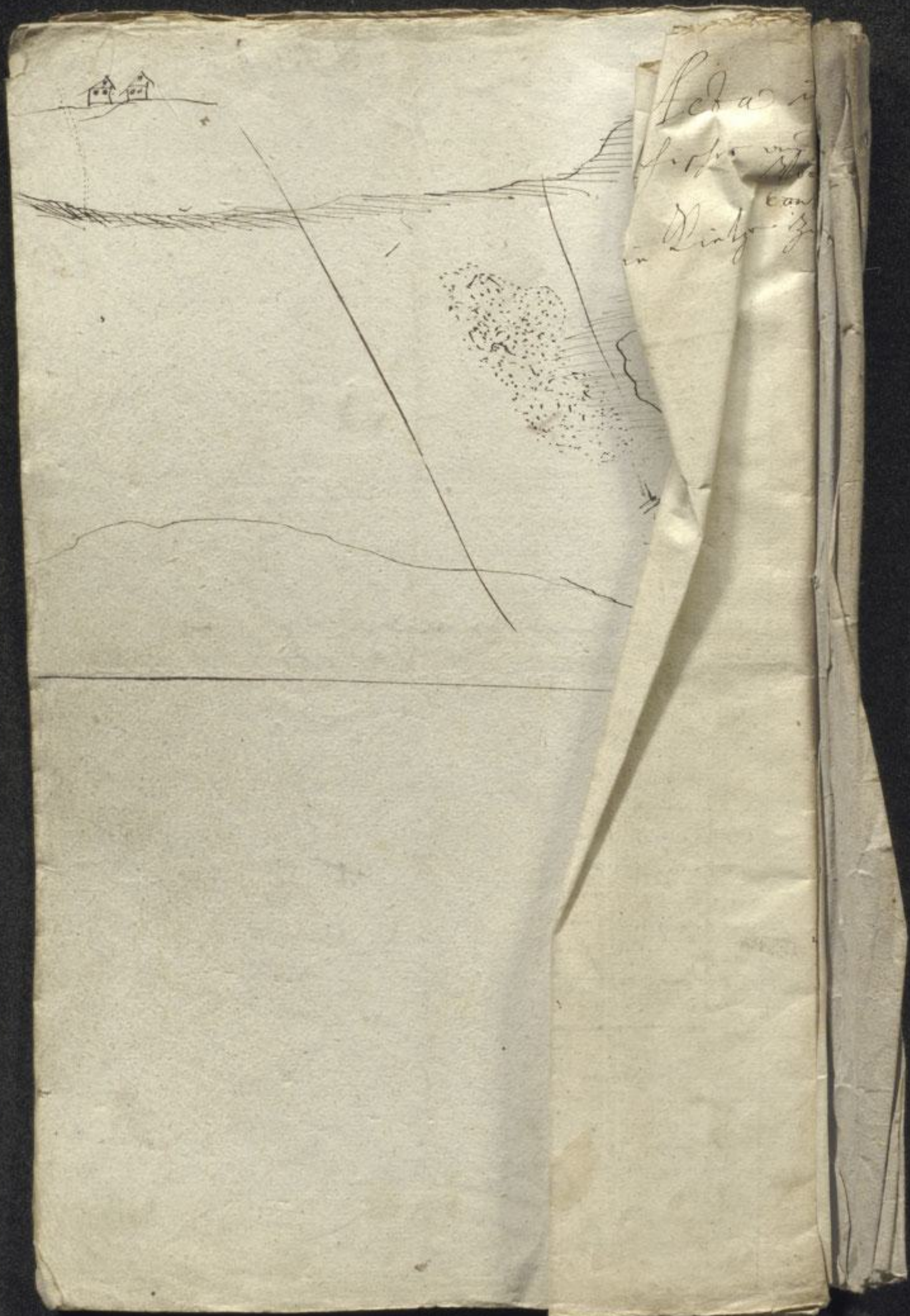

staff_1-313_ba1-tit27-nr172

NEU START KULTUR

Partner von

STADTARCHIV FRANKFURT (ODER)

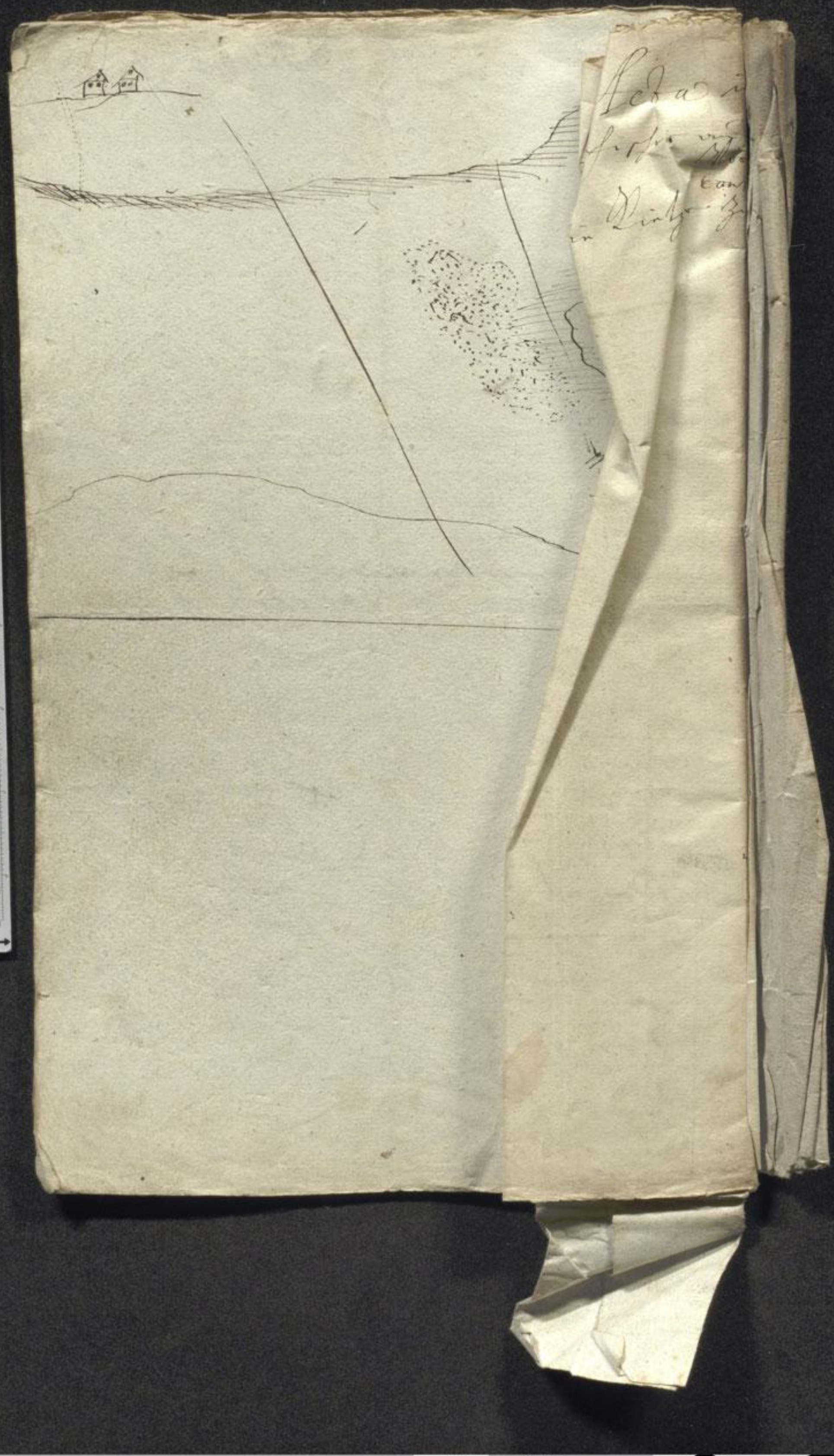

staff_1-313_ba1-tit27-nr172