

Kreisarchiv Stormarn B2

Kreisarchiv Stormarn

Bestand B2

68

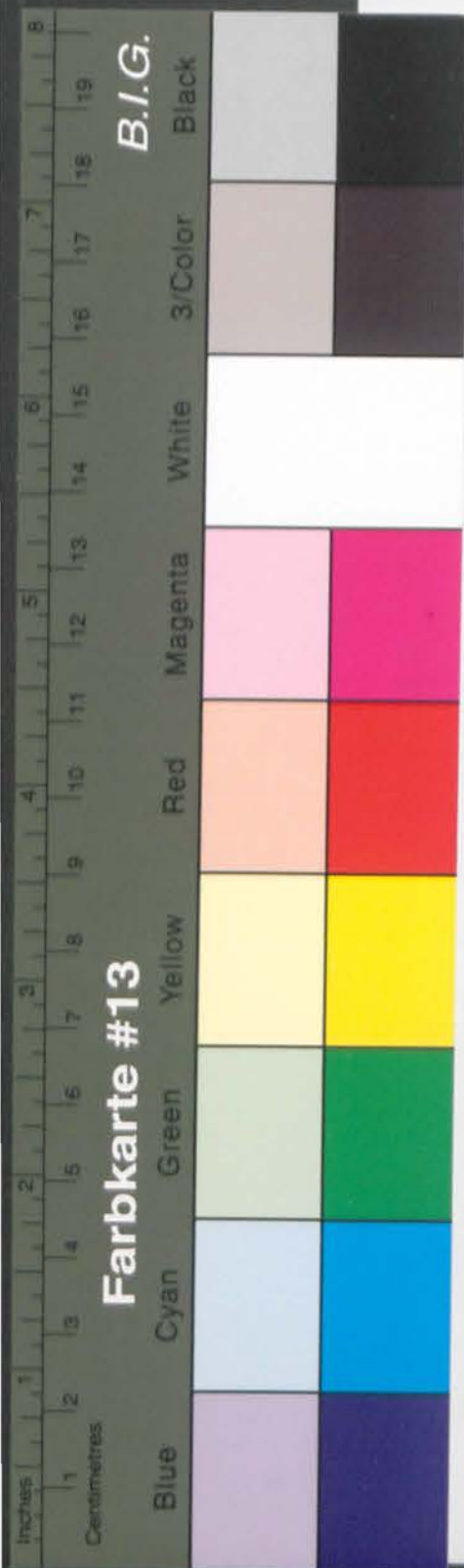

Kreisarchiv Stormarn B2

Formular Nr. 28.

Sonderhilfs-Ausschuß

für den Kreis Stormarn

Antrags-Formular für frühere Häftlinge der Konzentrationslager.

Familienname: Kraus Rufname: Willy
(bei Frauen auch Geburtsname) led., verh., verw., gesch. männlich/weiblich*)
Geburtstag: 31. Oktober 1921. Geburtsort: Stargard / Ostpreußen
Gegenwärtige Anschrift: Witzschen, Post Witzschen - Stargard
Beruf und Beschäftigung: Zimmermann
Art des Personalausweises und dessen Nummer: Hilfsausweis No. 58.
Anzahl der Kinder (mit Altersangaben) und sonstiger abhängiger Angehöriger: -

Grund der Gefangensetzung: Gefangenahme

In Haft in Untersuchung vom 10. 3. 43. bis 17. 2. 44.
in Lager Appellhofstrasse / Berl. 18. 2. 44. 19. 4. 1945.

Name der Person, die Sie angezeigt hat: -

Anschrift der Person, die Sie angezeigt hat: -

Verurteilt durch: K. M. v. Grief Stargard
am: 30. November 1943 Ihre Konzentrationslager-Häftlings-Nummer: 1467/3

Wurden Sie mißhandelt und in welcher Weise? -

Auf welche Weise wurde der Lebensunterhalt Ihrer Familie während Ihrer Haft bestritten? -

Volle Einzelheiten über die Art Ihrer Haft unter Angabe von Zeugen und Beifügung von Abschriften von Dokumenten:

Die von mir angegebene Haft ist auf meine persönliche Erfahrung gestützt.
Die Angaben sind richtig, sonst würde ich nicht unterschreiben.

Ich erkläre, daß ich gemäß Absatz des Sonderhilfsplanes zur Inanspruchnahme der Sonderhilfe berechtigt bin. Ich versichere, daß ich die obigen Angaben nach bestem Wissen und Gewissen gemacht habe und daß diese voll und ganz der Wahrheit entsprechen. Ich bin mir dessen bewußt, daß unwahre Angaben meinen Ausschluß von der Inanspruchnahme des Sonderhilfsplanes und meine strafrechtliche Verfolgung nach sich ziehen.

Datum 10. März 1946.

Unterschrift Willy Kraus

Datum 11. März 1946

Gegenunterschrift W. Kraus

Gemeindeleiter

Eigenschaft der Person, die die Gegenunterschrift

*) Nichtzutreffendes ist zu streichen

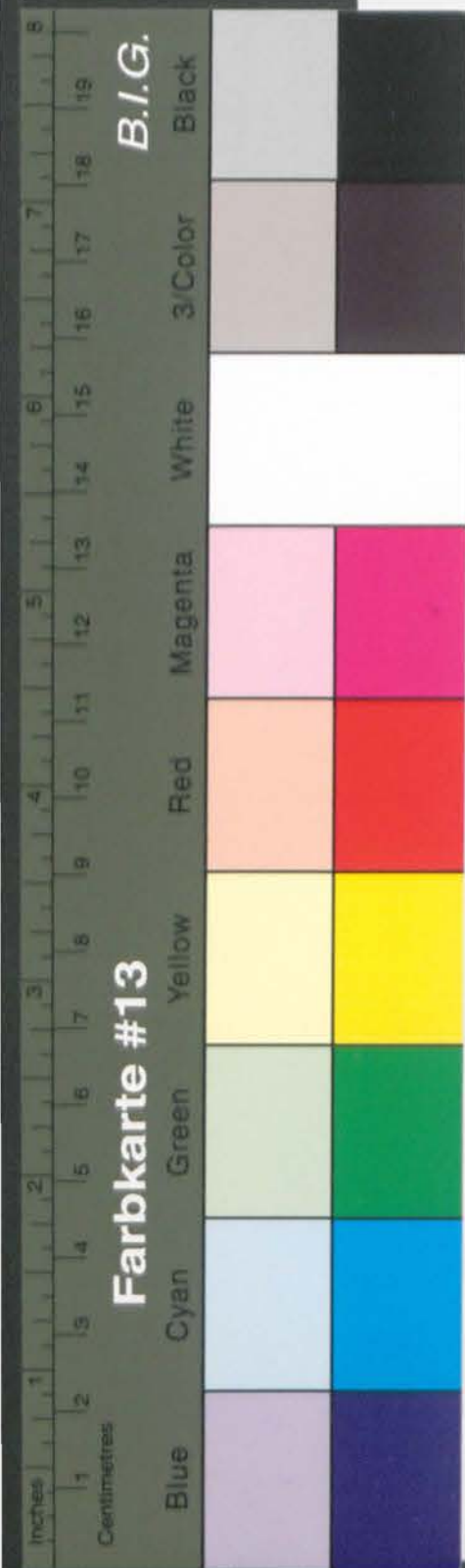

Kreisarchiv Stormarn B2

