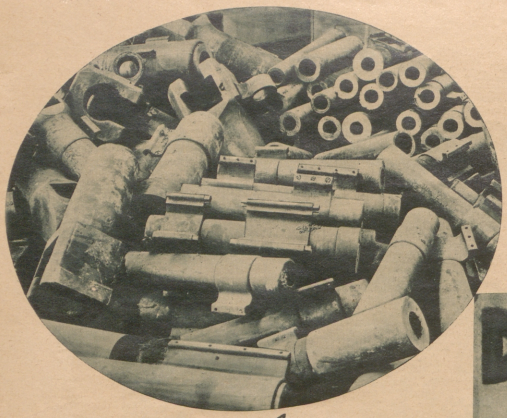

**1918**

verschob der Jude die deutschen Heereslager.

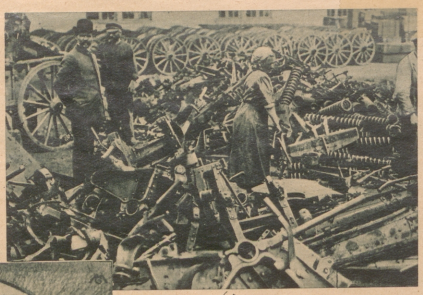

**1925**

zitterte der Jude um sein Geschäft und verleumdete Hindenburg als Kriegshetzer.

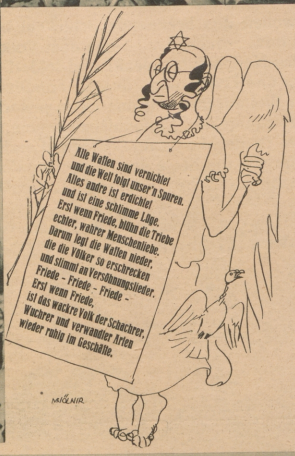

Berlin, 19. Februar 1932
XI. Jahrgang, Nr. 8
Einzelnummer 20 Pfennig

# CV-Zeitung

Central Verein

Organ des Central-Vereins deutscher Staatsbürger jüdischen Glaubens e.V.

Allgemeine Zeitung des Judentums

Blätter für deutsches Judentum und Judentum.

Vierteljahrsabonnement 2.25 RM. Postbezugsgebühr: Berlin NW 40, Scharnhorststraße 34. Postscheckkonto: Berlin 304 72. Bankkonto: Deutsche Bank und Disconto-Gesellschaft, Depositenkasse H 2. Verlag und Schriftleitung: Berlin NW 40, Scharnhorststraße 34. Anzeigenpreise: Grundpreis für die 1spaltige Zeile 0,40 RM. Bei Wiederholungen entsprechender Nachlaß. Anzeigenannahme: Berlin SW 100, Friedrichstraße 231. Anzeigenannahmestellen: Ausland: Mosse, Berlin SW 19, Jerusalemerstraße 46/49. Inland: Ala, Berlin W 8, Jägerstraße 11. Rotationstiefdruck: Gebrüder Grunewald, Berlin SW 68, Lindenstraße 3. Verantwortlich für Mitglieder des Zentralvereines: Rechtsanwalt Dr. Alfred Wolff, Berlin W 15, Uhlandstraße 175. Verantwortlich für den übrigen Inhalt: Dr. Ludwig Rosenberg, Berlin-Charlottenburg, Kaiserdamm 26.

## Hindenburg bringt das nationale Opfer

Wer hätte es unserem Reichspräsidenten Hindenburg verdacht, wenn er, sich der Mittelmäßigkeit Mittelmäßigkeit verbittet, die Würde der Mittelmäßigkeit niedergeschlagen hätte? Niemand! Aber dieser alte Soldat, der an der Spitze tapferster Truppen sind der, das Herz voller Mitgefühl, die Soldaten, fetzigl zu Jahren, die Reichspräsidentenwürde annahm, die Alle Soldat bringt der Nation noch jetzt wieder das Opfer, sich all den Gefahrlichkeiten und Mühseligkeiten des Wahlkampfes auszusetzen. Wer wurde geglaubt haben, daß nach nur Wer ausnützlichkeit des alten Feldmarschalls einer der Vater des Vaterlandes ...

Verlag Frz. Eher Nachf., G. m. b. H., München 2 NO, Thierschstraße 11—15. Verantwortlich für den Gesamtinhalt: Heinz Franke, München, Briennerstraße 45.
Bilder: Joh. Hein Schlecht, München. Rotationskupfertiefdruck: Münchener Druck- und Verlagshaus, G. m. b. H., München, Paul-Heyse-Straße 9—13.

**1932**

verdient der Jude am Zusammenbruch der deutschen Wirtschaft und wählt Hindenburg.

**Aber**

# Adolf Hitler

## macht dem Spuk ein Ende!

Inches
Centimetres
Colour Chart #13
Blue Cyan Green Yellow Red Magenta White 3/Color Black
DANES-PICTA