

# Kreisarchiv Stormarn B2

Kreisarchiv Stormarn

Bestand B2

102





# Kreisarchiv Stormarn B2

Formular Nr. ....

## Sonderhilfs-Ausschuß

für den Kreis Stormarn

### Antrags-Formular für frühere Häftlinge der Konzentrationslager.

Familienname: Buttmann Rufname: Elfriede  
(bei Frauen auch Geburtsname) led. verheiratet  
männlich weiblich  
Geburtstag: 3. Oktober 1919 Geburtsort: Struckdorf  
Gegenwärtige Anschrift: Mönkhagen über Lübeck  
Beruf und Beschäftigung: Hausgehilfin  
Art des Personalausweises und dessen Nummer: Kennkarte Nr. A 12 621  
Anzahl der Kinder (mit Altersangaben) und sonstiger abhängiger Angehöriger: .....

Grund der Gefangensetzung: Seinerzeit verbotener Verkehr mit französischen Kriegsgefangenen.

In Haft in Lübeck vom 2.2.44 bis 10.6.44  
Krefeld 11.6.44 20.11.44  
Düsseldorf (Krankenhaus) 21.11.44 3.3.45  
Name der Person, die Sie angezeigt hat: Bauer Karl Flenker  
Anschrift der Person, die Sie angezeigt hat: Heilshoop über Lübeck

Verurteilt durch: Oberlandesgericht Lübeck zu 1 1/2 Jahr Zuchthaus  
am: 2.3.44 Ihre Konzentrationslager-Häftlings-Nummer: ---  
Wurden Sie mißhandelt und in welcher Weise? Grobe wörtliche Anrufe und Flüche des Wachpersonals.

Auf welche Weise wurde der Lebensunterhalt Ihrer Familie während Ihrer Haft bestritten? .....

Volle Einzelheiten über die Art Ihrer Haft unter Angabe von Zeugen und Beifügung von Abschriften von Dokumenten:  
Während meiner Haft in Lübeck arbeitete ich auf den Lübekwerken, in Krefeld in der Seidenspinnerei, wo ich durch Unterernährung Hornhautgeschwüre bekam, die eine Operation an den Augen verlangten.

Ich erkläre, daß ich gemäß Absatz ..... des Sonderhilfsplanes zur Inanspruchnahme der Sonderhilfe berechtigt bin. Ich versichere, daß ich die obigen Angaben nach bestem Wissen und Gewissen gemacht habe und daß diese voll und ganz der Wahrheit entsprechen. Ich bin mir dessen bewußt, daß unwahre Angaben meinen Ausschluß von der Inanspruchnahme des Sonderhilfsplanes und meine strafrechtliche Verfolgung nach sich ziehen.

Datum Mönkhagen, den 20. Mai 1946 Unterschrift Elfriede Buttmann  
Gegenunterschrift .....

Eigenschaft der Person, die die Gegenunterschrift vollzieht .....



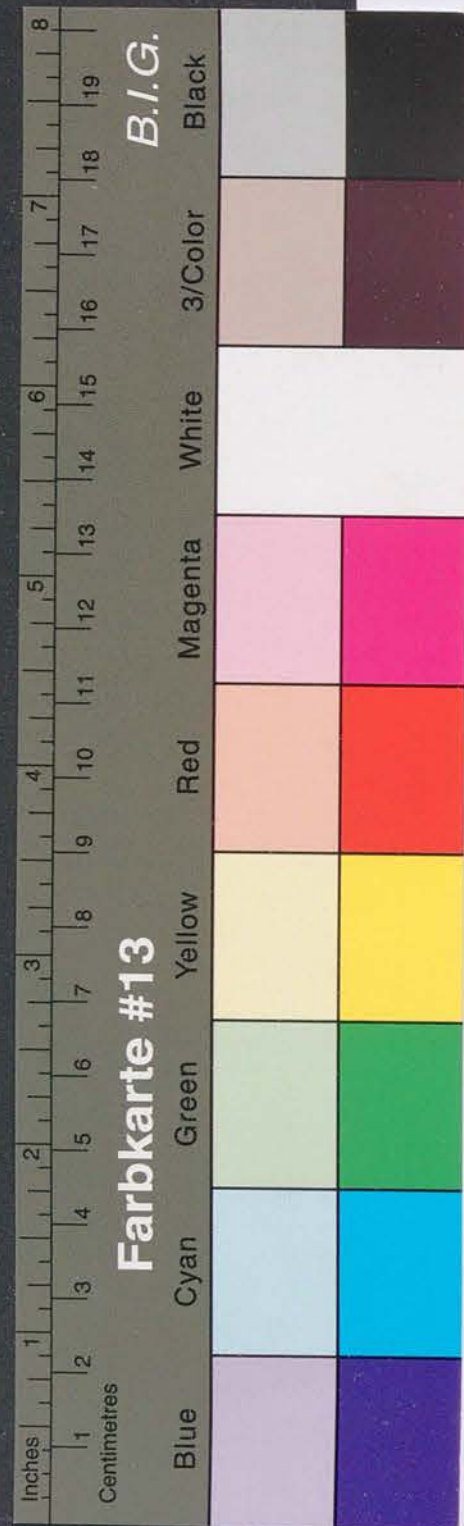

# Kreisarchiv Stormarn B2

67.46

Abkürzung der Grösse  
(Abkürzung des Kopfes)

Wieder  
Begriff

2  
246. 17.  
Nur mit dieser Papiere  
Lassen Längenschnitt, der will  
für mich Längenschnitt  
in der Zeit ist der Papiere  
Der Name wird somit angegeben  
Jahr Längenschnitt  
Wiederholung in Lübeck



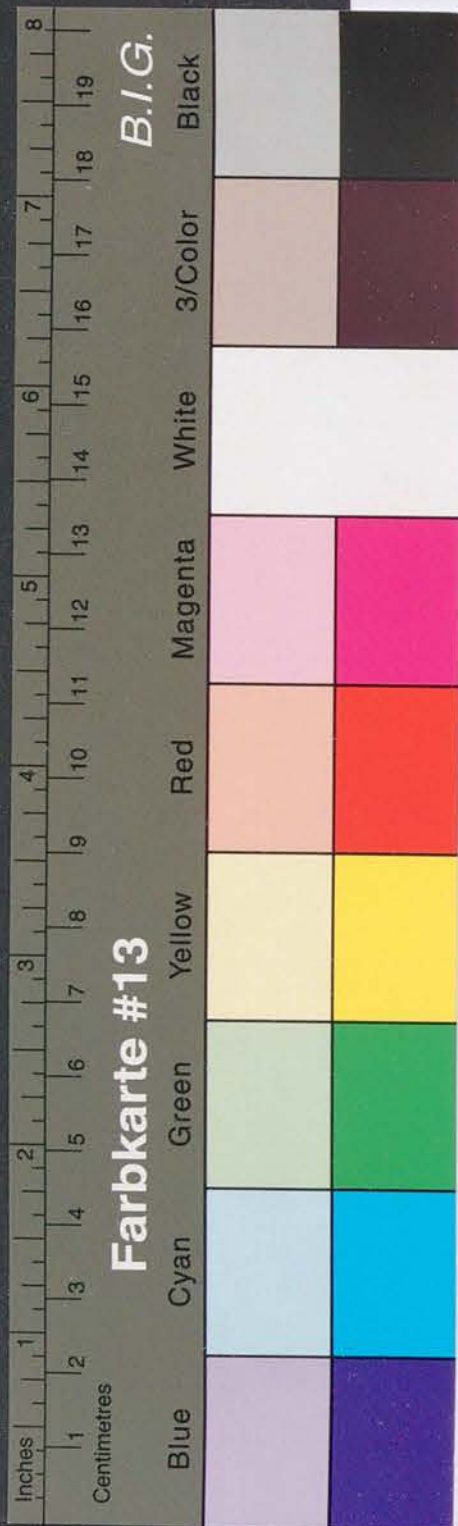

# Kreisarchiv Stormarn B2

67.46

Abkürzung d.

Blümen der Zeit das ist der  
in Luft war, sind mir 2 Klein  
der, ein Mensch, weißer Kollane  
Torte, Naturkost, Teflängler, ein  
gerer Krieger, ein Kame Teflängler  
ein paar Torte und eine Lüne  
in Teflängler mit Teflängler  
und Teflängler abformen zu  
kommen.

Das müßt ich gerne sein  
müßt sein.

Elfrida Lüne

Mönkhagen

Postfach  
Mönkhagen  
Lüne