

# Kreisarchiv Stormarn B2

Kreisarchiv Stormarn

Bestand B 2

798







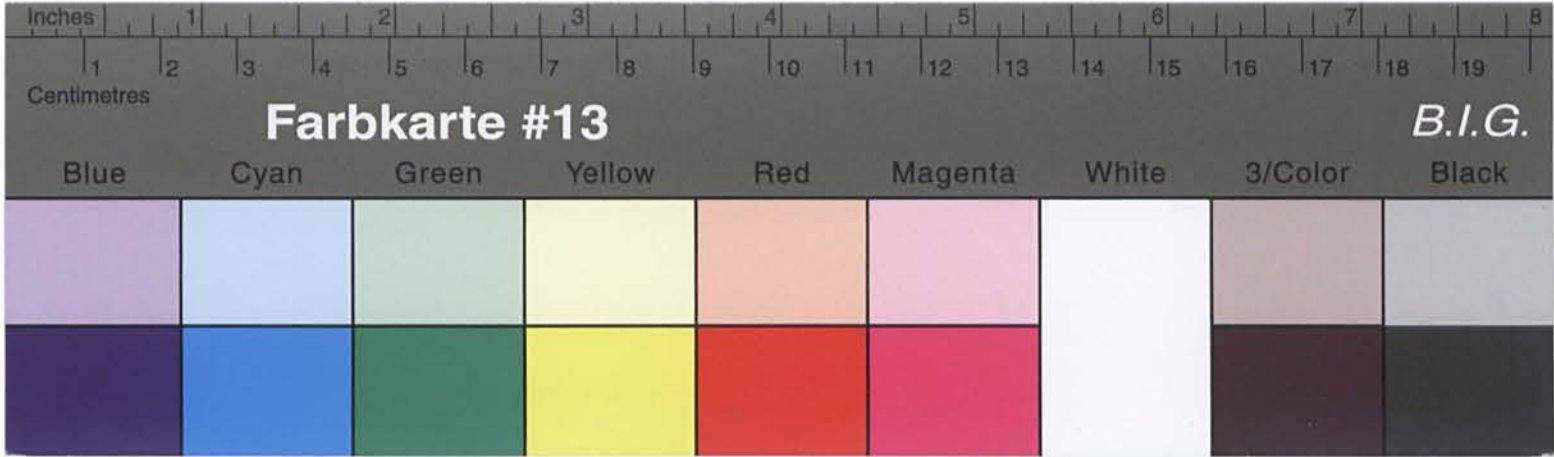

# Kreisarchiv Stormarn B2

										Runde		
April										100 -	27. März 1950	
Mai										270 -	27. April 1950	
	Nachzahlung									18 -	30. Mai 1950	
Juni										270 -	23. Juni 1950	
Juli										270 -	26. Juli 1950	
Aug.										270 -		
										958 -		
										3466 -		
Übertrag										4424 -		

Schibbe, Martha, Mollhagen

überzahlt bis 31.12.1949 642,- DM

Anlage zur Ausgabe- und Einweisung vom

über

DM 140,-

Buchungsstelle:

Empfänger:  
Amtskasse in:

Gesamt-  
betrag

4111

4112

Rente:  
Vorschuss

270,-

270,-

270,-

270,-

120,-

120,-

120,-

39,75

46,25

100,-

100,-

100,-

100,-

100,-

1.786,-

1.680,-

3466,-

4. April 1949

31. Mai 1949

28. JUN. 1949

28. JUL. 1949

23. SEP. 1949

30. Sep. 1949

27. NOV. 1949

3. NOV. 1949

2. NOV. 1949

23. DEZ. 1949

31. DEZ. 1949

1. JAN. 1950

1. FEB. 1950

Übertrag

L. Nimmergut, Bad Odessee DR 285 85/1000 3 49 Kl. A



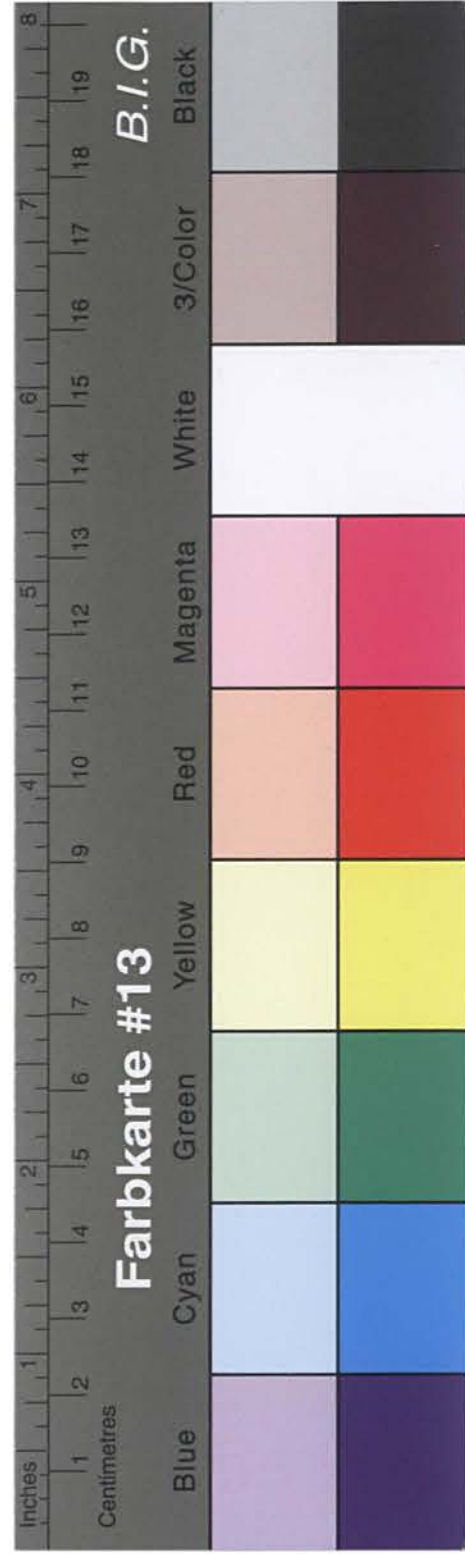

# Kreisarchiv Stormarn B2

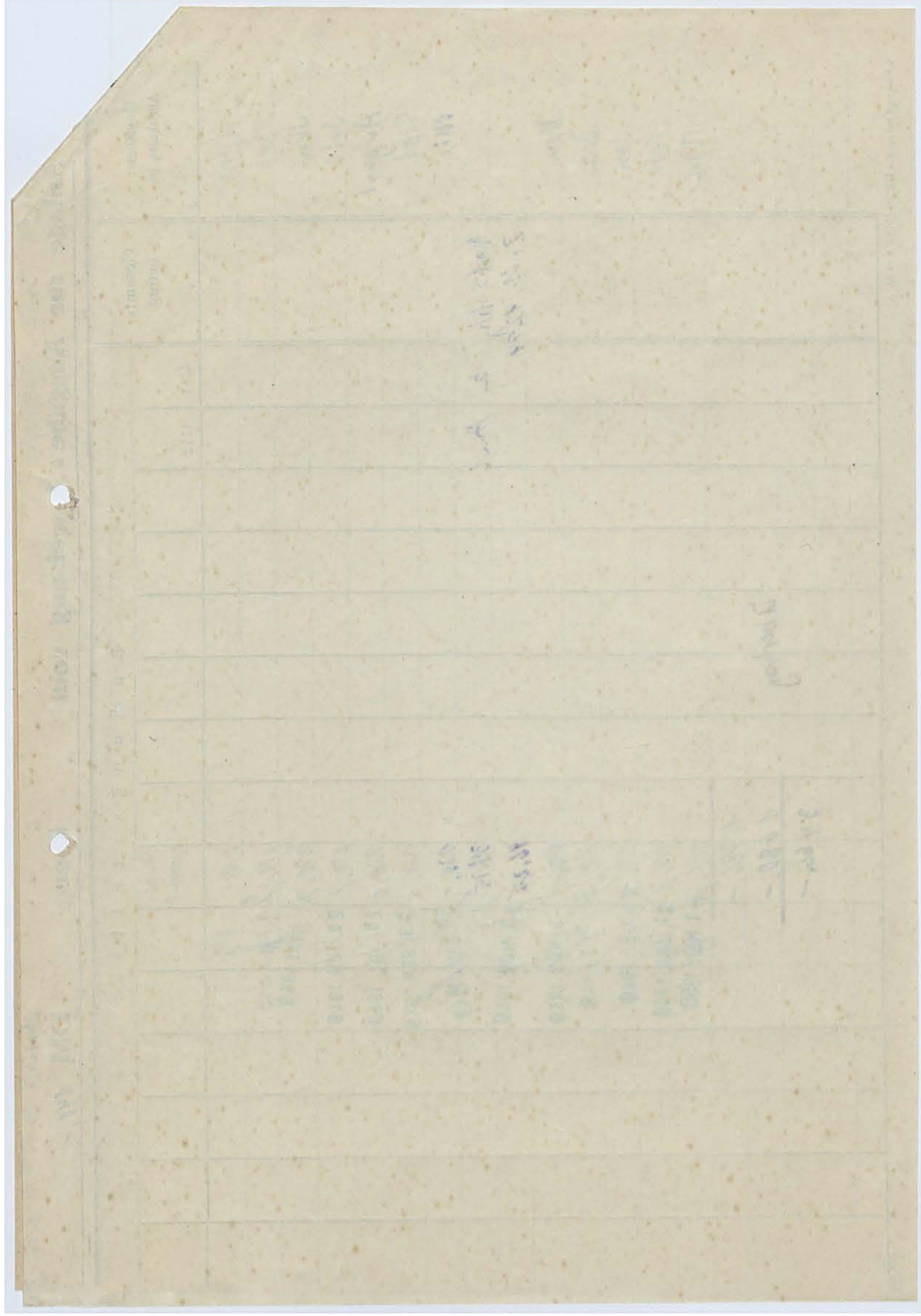







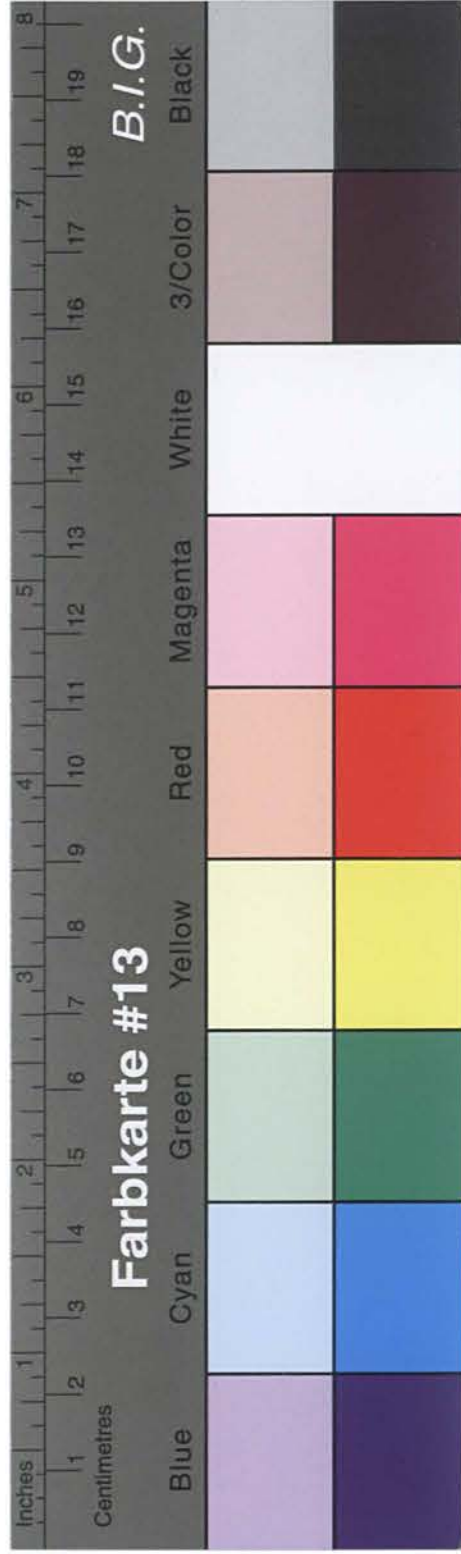

# Kreisarchiv Stormarn B2

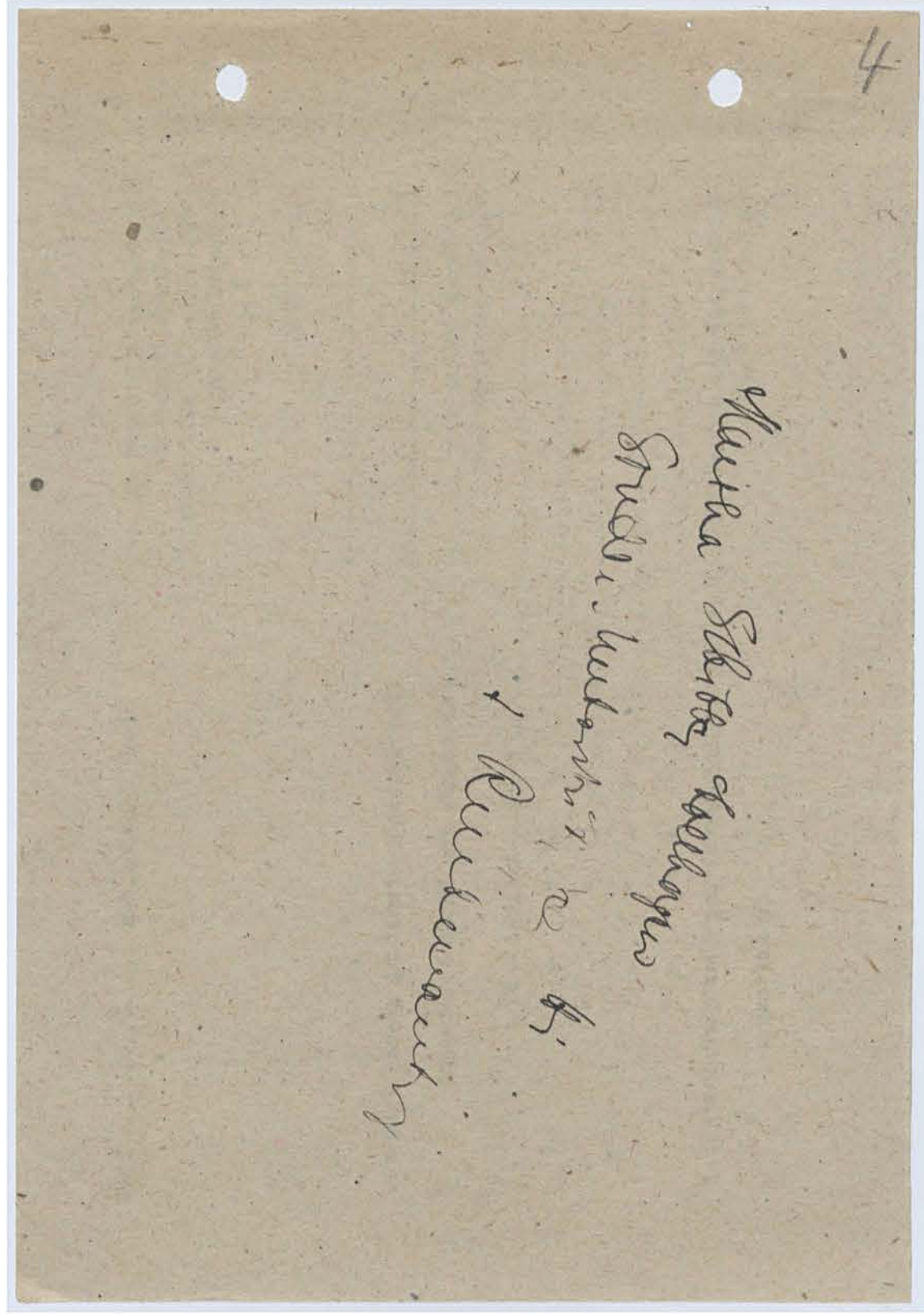
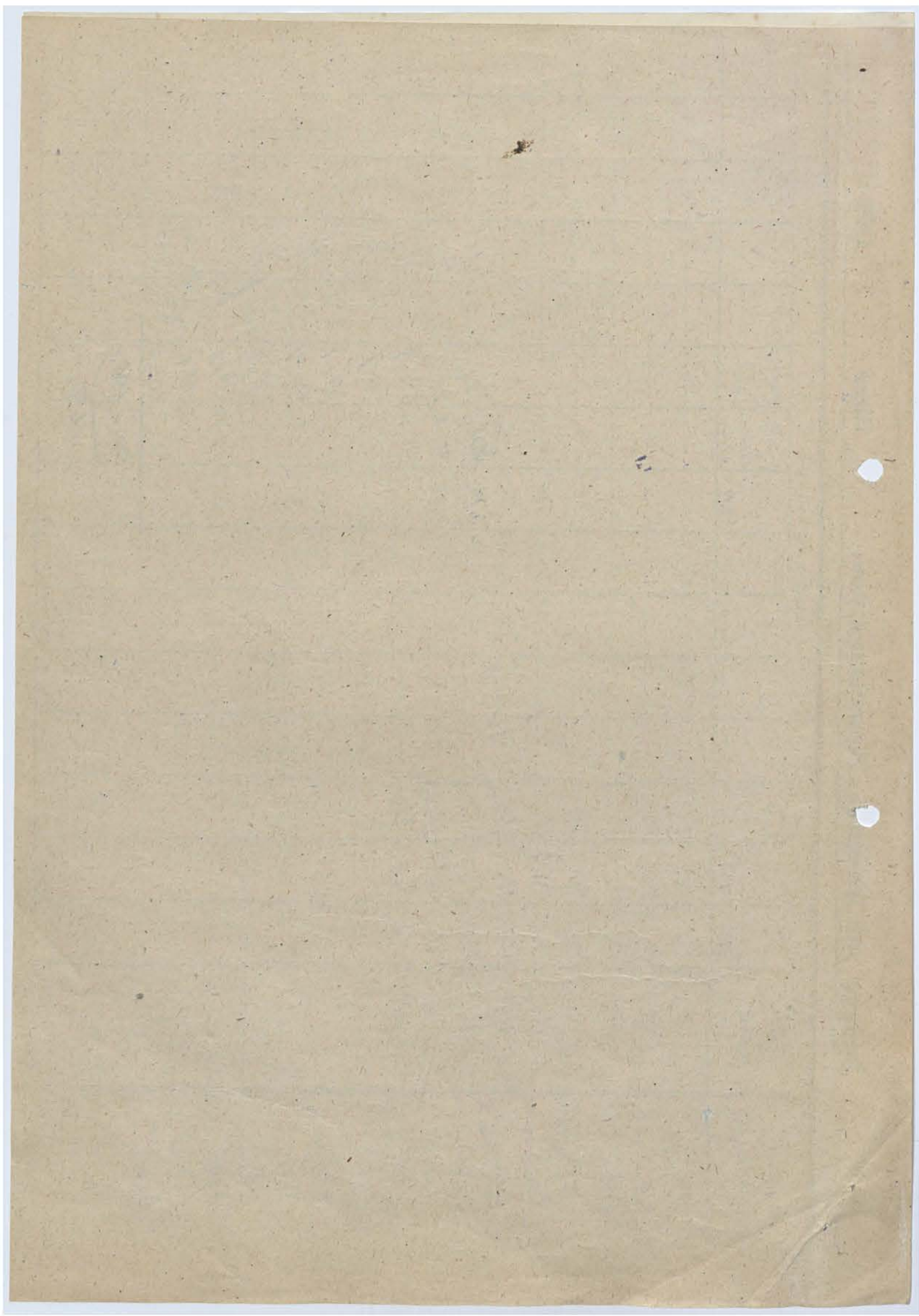



5

KREIS PINNEBERG

Der Landrat

Dienstst. d. fr. SHA.

Aktenz.: 20 SHA. 01/Allgem.

(Bei Beantwortung anzugeben)

An den

Kreis Stormarn

-Dienstst. d. fr. Sonderhilfsausschusses-

Bad Oldesloe

Betr.: Frau Martha Schibbe, Schenefeld, Krs. Pinneberg, vorher

Mollhagen Krs. Stormarn

Bezug: Ohne

Die Obengenannte ist am 1.8.55 von Mollhagen nach Schenefeld, Krs. Pinneberg zugezogen. Frau Sch. beantragt, sie in die Betreuung aufzunehmen und hat hier gebeten, sie bei Ihnen abzumelden.

Ich bitte, da Frau Schibbe nunmehr für den Kreis Pinneberg zuständig ist, um Abgabe der dort noch vorhandenen Vorgänge nach hier.

Im Auftrage:

(24b) Pinneberg, den. 25. August 1955

Moltkestraße 10

Fernruf: Sammelnummer 2981

Zahlungen nur an die Kreisamtskasse auf das Postscheckkonto Hamburg 9063 oder Bankkonto bei der Kreissparkasse Pinneberg

Kreisamtschub

des Kreises Stormarn

27. AUG.

1955

Kreisverwaltung Stormarn

-Kreiswohlfahrtsamt-

Amtl. Stelle für politische

Wiedergutmachung -

- 4 / 406 -

Herrn / Frau

.....

in .....

Auf Ihren Antrag vom ..... übersende ich Ihnen beiliegend folgende Bezugsmarken:

.....	Stück	- Artikel	- Nr.
.....	"	- "	- "
.....	"	- "	- "
.....	"	- "	- "
.....	"	- "	- "

Weitere Anträge wollen stets über die Gemeindeverwaltung (Bezugscheinstelle) eingereicht werden.

Im Auftrage:

Bad Oldesloe, den ..... 1947

über Gemeindeverwaltung zwecks Vermerk.

Kreisarchiv Stormarn B2





6

3. September 1955

Kreisentschädigungsamt  
4 - 1/9 - Schibbe

Da/Fu

An den  
Kreis Pinneberg  
- Der Landrat -  
P i n n e b e r g

In der Wiedergutmachungssache Frau Martha S c h i b b e , jetzt  
Schenefeld, Aktenzeichen: 20 SHA. 01/Allgem.

Übersende ich unter Bezugnahme auf Ihr Schreiben vom 25. August 1955  
meine Handakten mit der Bitte um Übernahme der weiteren Betreuung.

Der Antrag auf Entschädigung nach dem BSG wurde dem Landesentschädi-  
gungsamt in Kiel eingereicht.

Im Auftrage:

Im Auftrage:

Ich bitte, die oben beschriebenen Handakten der Kreis Pinneberg zu-  
sammen mit der Bitte um Übernahme der weiteren Betreuung.  
Pinneberg anzufragen. Bitte auch, die in die Betreuung ein-  
geordnete Person am 1.8.55 von Mollnagen nach Schenefeld, Kla.  
Befehl: ohne  
Mollnagen Kla. Stormarn  
Befehl: Frau Martha Schibbe, Schenefeld, Kla. Pinneberg, Landrat  
Bad Oldesloe  
-Dienstet. d. 12. Sondermilitärverwaltung-  
Kreis Stormarn  
An den  
Landrat  
50 SHA. 01/Allgem.  
Dienstet. d. 12. SHA.  
Der Landrat  
KREIS PINNEBERG

5.3.55  
25. August 1955

Kreisarchiv Stormarn B2





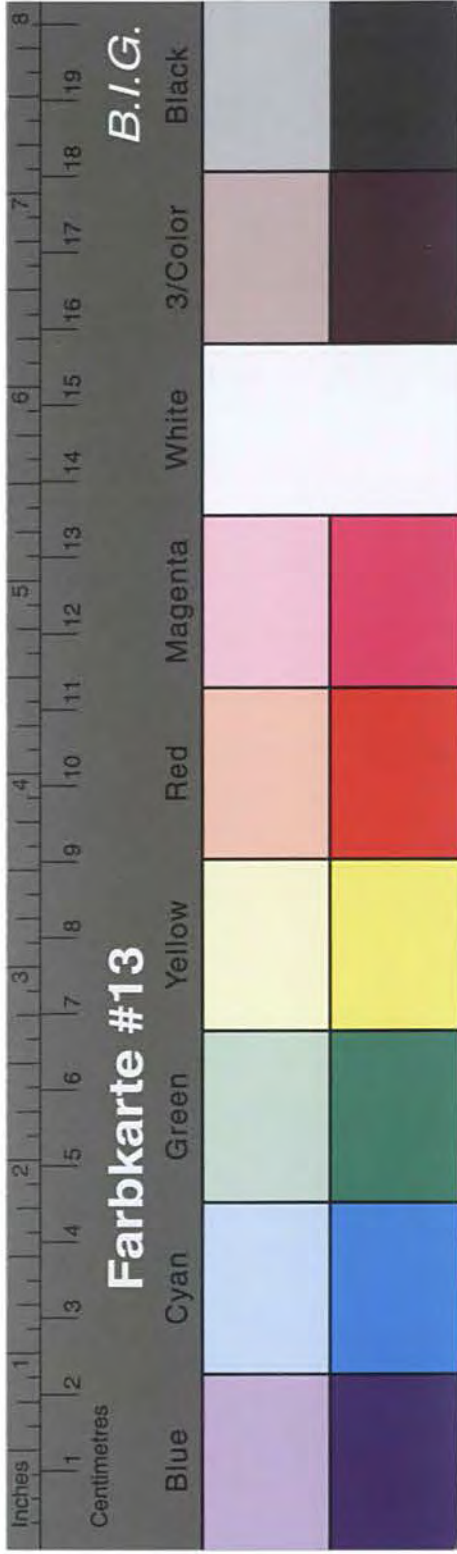

# Kreisarchiv Stormarn B2

