

Kreisarchiv Stormarn B2

Kreisarchiv Stormarn

Bestand B 2

219



3

Landkreisverwaltung

Kreissonderhilfe

Aktenz. Le./

(Bei Beantwortung anzugeben)

An den

Rg./Hi.

Bad Oldesloe, den 17. Juni 1946

Königstr. 32

1

Wismar, den 2. 6. 46.

Ich bitte um Befreiung der Leistungen
für Vermögensleistungen von K. G. Gült.
leistungen.

Lyngbyhøj
Friedr. Wismar.

Im Auftrage:

hnen ein Formular zur Beantwortung der
als ehem. pol. Häftling übersandt.

Antrag bis 22. 6. 1946 nunmehr einzu-
g sonst nicht mehr stattgegeben werden



3

Landkreisverwaltung Pinneberg

Kreissonderhilfsausschuss
Le./Stö.
Aktenz.: (Bei Beantwortung anzugeben)

An den
Kreissonderhilfsausschuss
des Kreises Stormarn
Bad Oldesloe

Pinneberg, den 9. Juni 1948
Moltkestraße 10
Fernruf: Sammelnummer 2981
Zahlungen nur an die Kreiskommunalkasse auf das
Postcheckkonto Hamburg 9063
oder Bankkonto bei der
Kreissparkasse Pinneberg

13.6.1948

4.3

Betr.: Erdmänger, wohnhaft Reinbek, Reuter Weg 7
Bezug: Ohne.

Wir bitten um umgehende Mitteilung, ob der Obengenannte von Ihrem
Kreissonderhilfsausschuss anerkannt ist und betreut wird. Falls ja,
bitten wir um Auskunft, ob E. aus politischen, rassischen oder reli-
giösen Gründen Verfolgter des Nazi-Regimes ist. Falls eine Ablehnung
erfolgte, bitten wir um Mitteilung, aus welchem Grunde E. abgelehnt
wurde.
Wir wären Ihnen dankbar für eine prompte Erledigung unserer Anfrage.

Kreissonderhilfsschuß
des Kreises Pinneberg
(Lentfer)

Claus Kindt Elmshorn DL 200 2909 20000 4 48 A

16.10.32.

Verf.

1) Die entstehenden Krankenhaus- und Transportkosten werden über-
nommen.

2) Kreiskrankenhaus in Bad Oldesloe
verpflichtungsschein erteilen.

3) Von der Festsetzung einer laufenden Unterstützung ab 1.11.32 wird
abgesehen. Der Unterstützungssatz für die Ehefrau mit 2 Kindern
ist: nach der gehobenen Fürsorge:

Ehefrau:	36.- RM
2 Kinder	20.- RM
	56.- RM

Anzurechnen: Kriegsbeschädigtenrente 18.-
Invalidenrente 47.-
Mietefrei 10.-

	75.- RM
mehr	19.- RM

4) Von der Einziehung der Invalidenrente für die Dauer der Kranken-
hausbehandlung der Ehemannes wird abgesehen. Der
zur Verfügung stehende Mehrbetrag von 19.- RM monatlich wird der

Kreisarchiv Stormarn B2



5 4

- Erdmenger - D./Be. Bad Odeslos, den 23.6.1948

An die
Landkreisverwaltung Pinneberg
- Kreissonderhilfsausschuss -
(24b) P i n n e b e r g
Moltkestrasse 10

In der Betreuungssache des eben. polit. Verfolgten Julius
E r d m e n g e r wird unter Bezugnahme auf das dortige
Schreiben vom 9. Juni 1948 mitgeteilt, dass E. von dem
Kreis-Sonderhilfsausschuss Stormarn nicht anerkannt ist,
auch ist eine Ablehnung nicht erfolgt. E. stellte mit
Postkarte vom 2.3.46 den Antrag auf Übersendung eines For-
mulars zur Beantragung der Sondervergünstigungen. Ein For-
mular wurde ihm am 17.6.46 übersandt, jedoch nicht zurück-
gegeben. Die Gründe hierfür sind nicht bekannt.

2/ Zum Vortrag. Im Auftrage:

werden über-

ab 1.11.32 wird
mit 2 Kindern

36.- RM
20.- RM
<hr/> 56.- RM
75.- RM
19.- RM

der Kranken-
sehen. Der
ich wird der

Kreisarchiv Stormarn B2



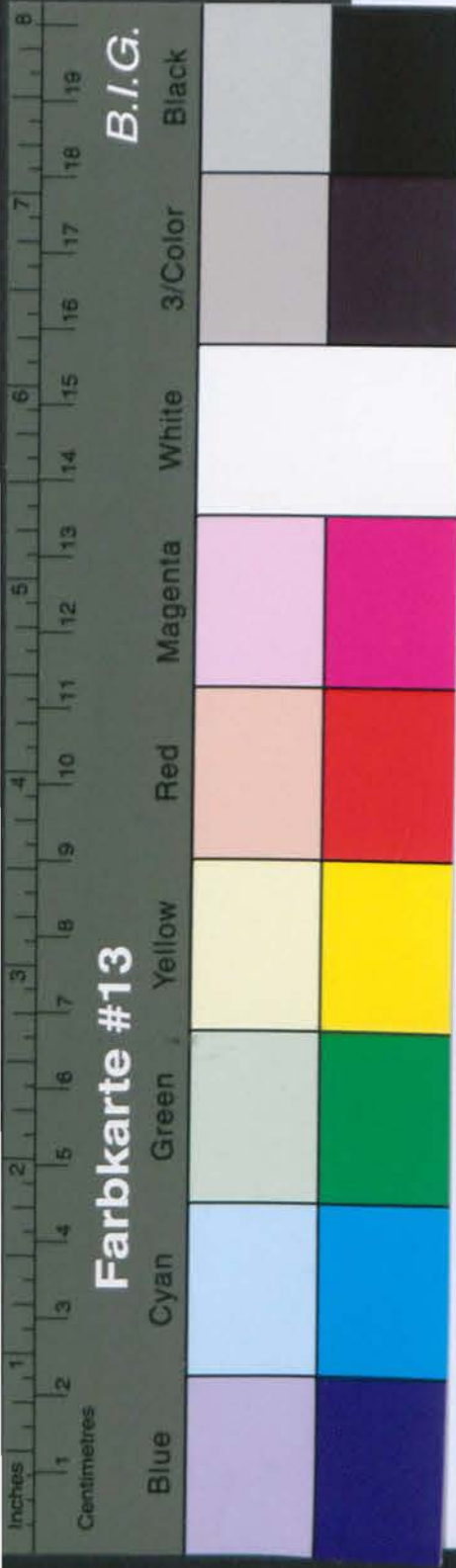

Kreisarchiv Stormarn B2

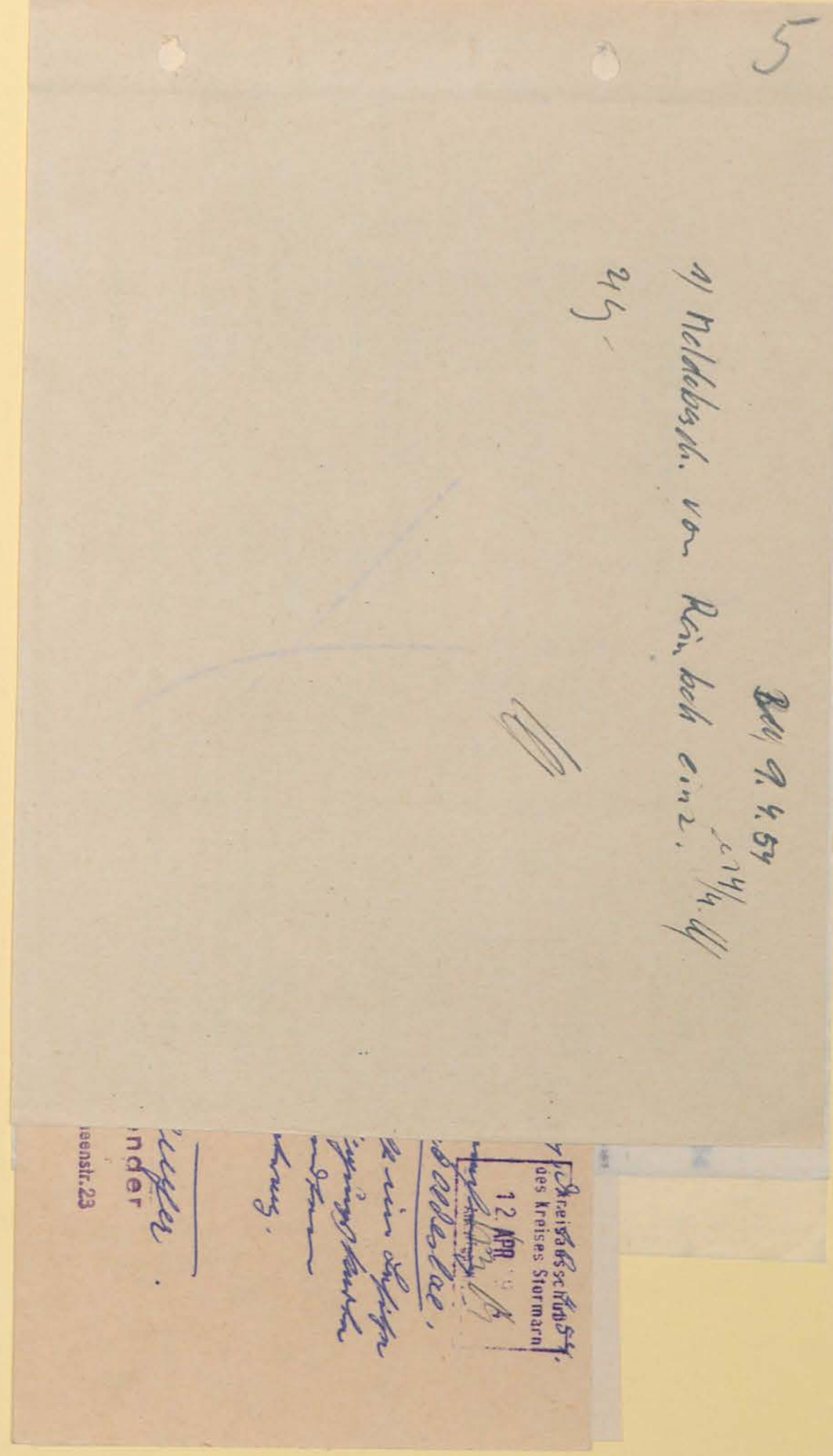
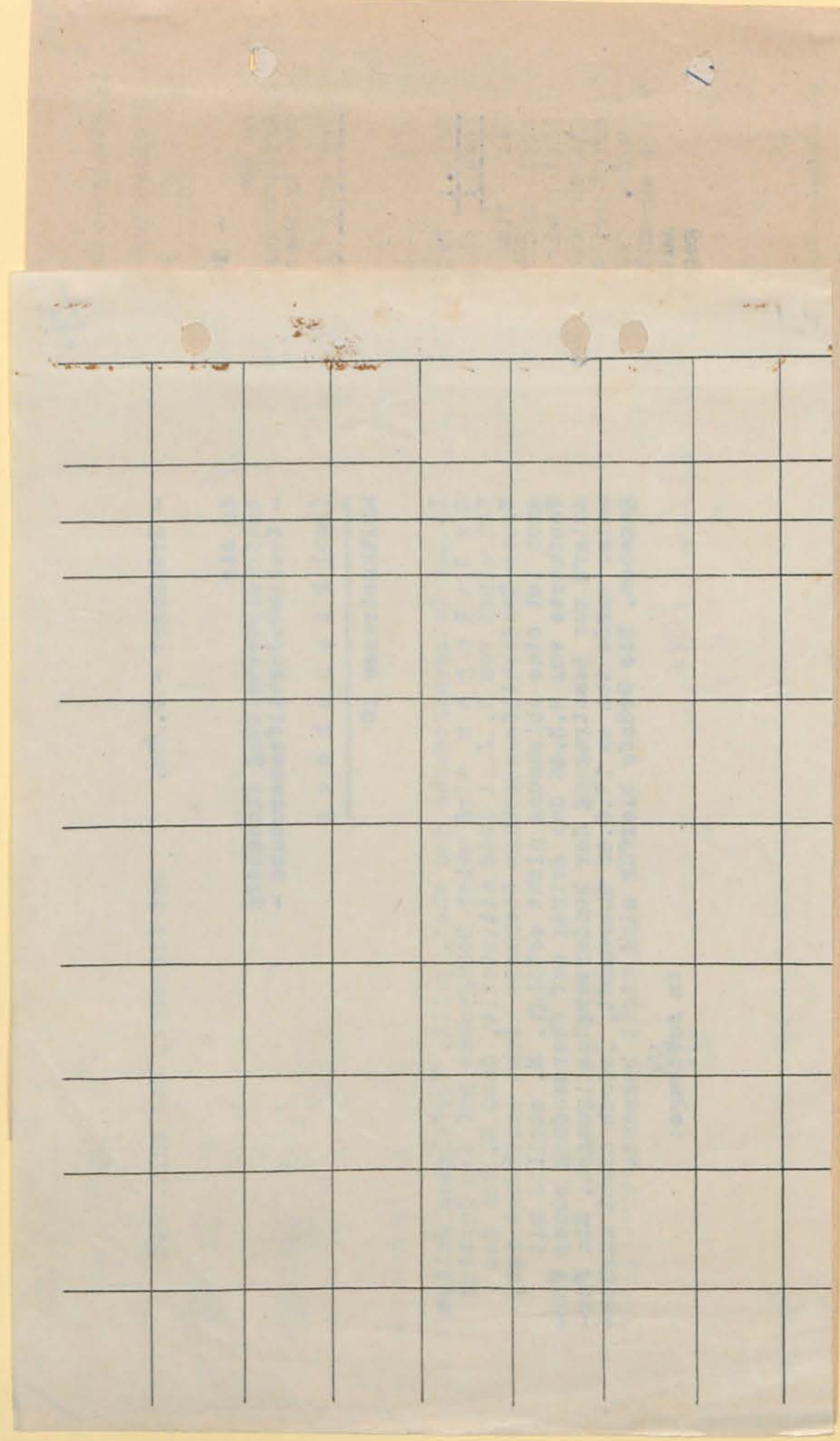

[illegible]

Kreisarchiv Stormarn B2

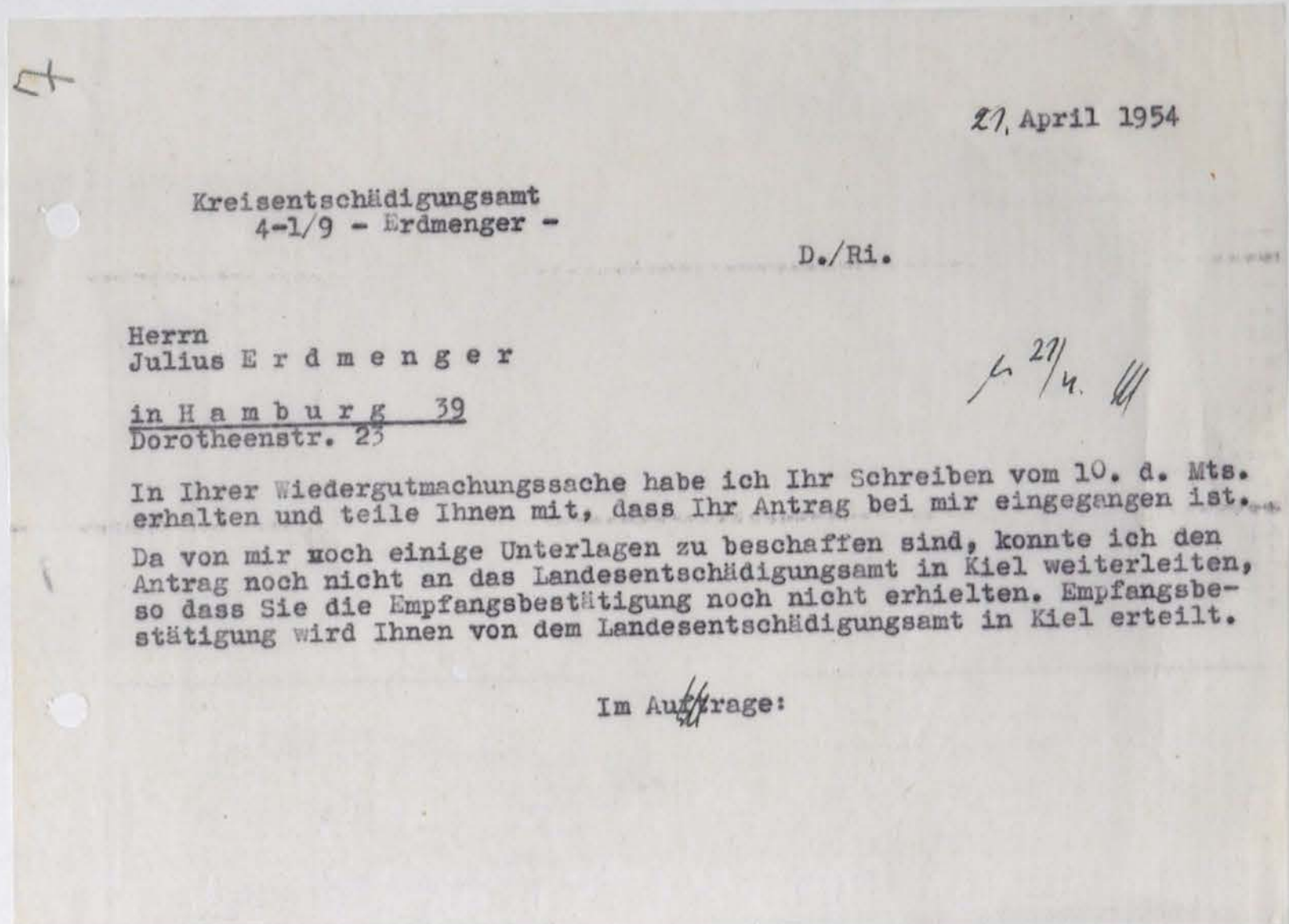

9

2. Juli 1954

Kreisentschädigungsamt
4-1/9 - Erdmenger -

1/ An das
Landesentschädigungsamt
Schleswig - Holstein

in K i e l

In der Wiedergutmachungssache

Akt:

Überreiche ich anlegend den 1
mit der Bitte um die dortige
Vorgänge sind bei mir bisher

24.

Im Au:

Aufenthaltsbescheinigung

Herrn *Helmi Erdmenger*
Frau
geboren am *18. Juni 1894* in *Galencia / Konze*

Kreis

wird hierdurch bescheinigt, daß er/sie

vom *15. Dez. 1945* bis *15. Okt. 1950*

in Reinbek (Kreis Stormarn) polizeilich gemeldet war/ist.

Reinbek, den *20. April* 1954

Stadt Reinbek
Einwohnermeldeamt
Im Auftrage
[Signature]
Sachbearbeiter

Gebührenpflichtig
mit DM-0,50

STADT
REINBEK
(Stempel)

Im Auftrage:

bescheinigt wird Ihnen von dem Landesentschädigungsamt in Kiel, daß Sie die polizeilich gemeldeten Wohnorte angegeben haben, welche noch nicht an das Landesentschädigungsamt in Kiel weitergeleitet sind. Diese Angaben sind für die Berechnung der Entschädigung von Bedeutung.

explizit und bitte Ihnen mit, dass Ihr Antrag auf Entschädigung nur in Ihrer Angelegenheit bearbeitet werden kann, wenn Sie die Angaben vollständig angeben.

Reinbek, den 20. April 1954

Im Auftrage:

4-1/9 - Erdmenger -
Kreisentschädigungsamt

24.

Kreisarchiv Stormarn B2



Kreisarchiv Stormarn B2



2. Juli 1954

Kreisentschädigungsamt
4-1/9 - Erdmenger -

D./Ri.

An das
Landesentschädigungsamt
Schleswig - Holstein
in K i e l

In der Wiedergutmachungssache Julius E r d m e n g e r in Hamburg

Aktz.: ?

Überreiche ich anliegend den bei mir gestellten Wiedergutmachungsantrag
mit der Bitte um die dortige Entscheidung.
Vorgänge sind bei mir bisher nicht erwachsen.

Im Auftrage:

Landesentschädigungsamt
Schleswig - Holstein
in K i e l

In der Wiedergutmachungssache Julius E r d m e n g e r in Hamburg

Aktz.: ?

Überreiche ich anliegend den bei mir gestellten Wiedergutmachungsantrag
mit der Bitte um die dortige Entscheidung.
Vorgänge sind bei mir bisher nicht erwachsen.

Im Auftrage:

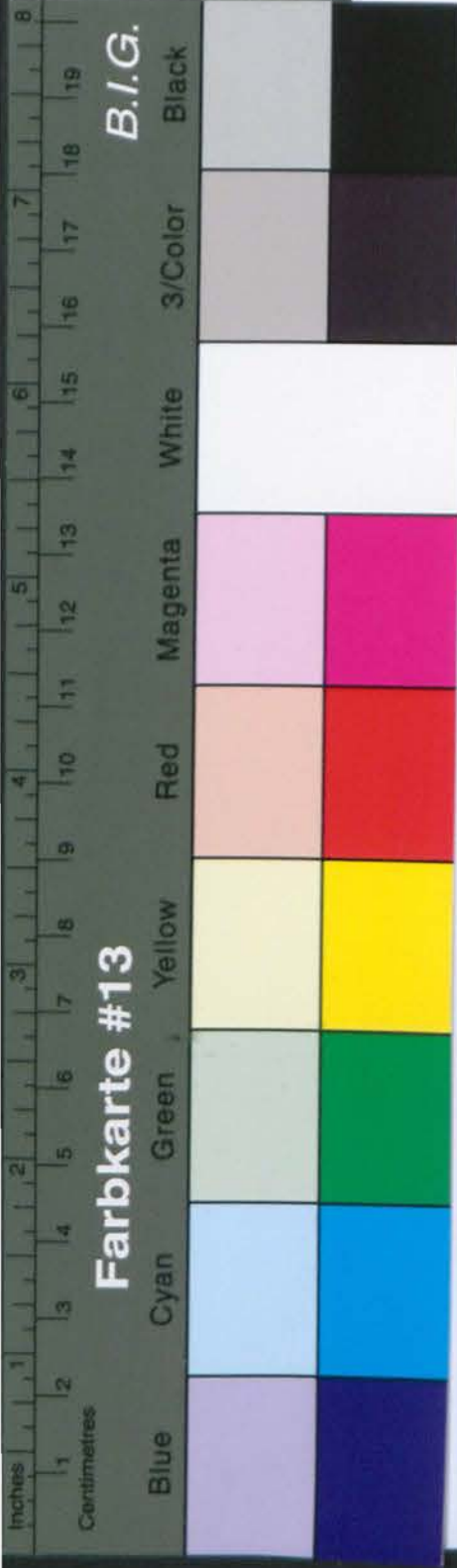

Kreisarchiv Stormarn B2

