



SIEMENS & HALSKE AKTIENGESELLSCHAFT
ZWEIGNIEDERLASSUNG KÖLN

Rhein-Sieg-Eisenbahn
Aktiengesellschaft

5302 B e u e l / Rh.
Rheinaustr.la

Rhein-Sieg Eisenbahn-AG.
DIREKTION
Eing.: 31. JULI 1964
G.-Nr. _____ Anl. _____

Ihre Zeichen und Nachricht vom

Unsere Zeichen

Bearbeiter

Ⓢ KÖLN
Postfach 1588

Be/Wz.

Benz

den 28.7.64

☎ 2022 5722417

Betrifft

Blinklichtanlagen. -

Sehr geehrte Herren!

Da wir annehmen, dass in absehbarer Zeit
keine Änderungen an Ihren Anlagen mehr
vorgenommen werden, fügen wir die ent-
sprechenden Transparentpausen zu Ihrer
gefl. Bedienung bei.

Mit freundl. Empfehlung

SIEMENS & HALSKE
Aktiengesellschaft

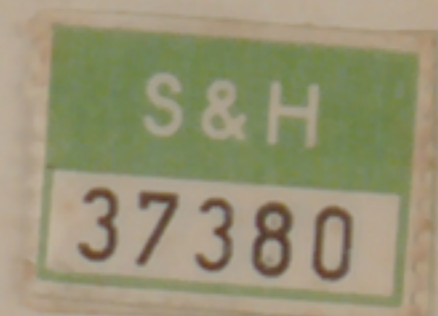

Anlagen

Köln
Friesenplatz 8-14

☎ 202 21
(Vermittlung)
Ortskennzahl 02 21

Fernschreiber
08 881 470 / 471

Drahtanschrift
bürowern
kölnrhein

Bankkonto
Deutsche Bank AG,
Köln Kto.-Nr. 57838

Postscheckkonto
Köln 632 92

Vorsitzender des Aufsichtsrats: Ernst von Siemens • Vorstand: Vorsitzender: Hans Kerschbaum • Mitglieder: Georg Bleisteiner;
Paul Bogasch; Werner von Linde; Adolf Lohse; Kurt Mattei; Hans Ferdinand Mayer; Eduard Mühlbauer; Ferdinand Müller; Kurt Reche;
Josef Schniedermann; Gerd-Tacke • Stellvertr. Mitglied: Gisbert Kley