

Nr.

Oldach,

Ludwig

angefangen : _____ 19____
beendet : _____ 19____

Landesarchiv Berlin
B Rep. 057-01

Nr.: **2300**

~~1AR (RSHA) 543/65~~

Po 31



Stolzenberg
Bestell-Nr 1

Bei Behördenhaltung:
ist dies die Titelseite

15/3

Ol d a c h
(Name)

Ludwig
(Vorname)

21.9.1888 Goldberg
(Geburtsdatum)

Aufenthaltsermittlungen:

1. Allgemeine Listen

Enthalten in Liste 3. Nachtrag unter Ziffer

Ergebnis negativ - verstorben - wohnt ... 1944 in
(Jahr)

Schwerin, Weinbergstr. 1

Lt. Mitteilung von SK, ZSt, WAST, BfA.

2. Gezielte Ersuchen (Erläuterungen umseitig vermerken)

a) am: an: Antwort eingegangen:

b) am: an: Antwort eingegangen:

c) am: an: Antwort eingegangen:

3. Endgültiges Ergebnis:

a) Gesuchte Person wohnt lt. Aufenthaltsnachweis
vom 16.12.64. (Sch-H) in Flensburg - Adelbylund,
.....
..... Angelsunder Weg 23

b) Gesuchte Person ist lt. Mitteilung
vom verstorben am:
in

Az.:

c) Gesuchte Person konnte nicht ermittelt werden.

Berlin Document Center,
U.S. Mission Berlin
APO 742, U.S. Forces

Date: 3.8.64

T-URGENT

It is requested that your records on the following named person be checked:

Name: O l d a c h, Ludwig
Place of birth: U.S. 88 Goldberg
Date of birth: 1943 SS-Standf. SS-Nr 36 205 RSHA
Occupation: 1943 SS-Standf. SS-Nr 36 205 RSHA
Present address:
Other information:

1268341

It is understood that the requested information will be supplied at cost to this organization, and that payment will be made when billing is received.

(Telephone No.)

(Signature)

(This space will be filled in by the Berlin Document Center)

| | Pos. | Neg. | | Pos. | Neg. | | Pos. | Neg. |
|----------------------|------|------|----------------------|------|------|------------------------|------|------|
| 1. NSDAP Master File | ✓ | ___ | 7. SA | ___ | ___ | 13. NS-Lehrerbund | ___ | ___ |
| 2. Applications | ___ | ___ | 8. OPG | ✓ | ___ | 14. Reichsaerztekammer | ___ | ___ |
| 3. PK | ✓ | ___ | 9. RWA | ___ | ___ | 15. Party Census | ___ | ___ |
| 4. SS Officers | ✓ | ___ | 10. EWZ | ___ | ___ | 16 | ___ | ___ |
| 5. RUSHA | ✓ | ___ | 11. Kulturkammer | ___ | ___ | 17. | ___ | ___ |
| 6. Other SS Records | ___ | ___ | 12. Volksgerichtshof | ___ | ___ | 18. | ___ | ___ |

For explanation of abbreviations and terms, see other side.

- 1) Reichstag 1938
Prof. Pol. LD # 57142, 5743 (Staf.)
Jahrbuch f. Volk. Bewegung, S. 93
- 2) Anfragen: 13.5.63 Pol. I
- 3) Wohnung 1935: Altmeyer, Nibelstr. 35 - 1944: Schwaner, Weinbergstr. 1
- 4) 15.11.33 zum Reg.-Pol befördert in zum Leiter d. Volksh. Pol. Pol. präsident.
- 5) 1.11.38 2. Staf.
15.6.34 0. Staf.
20.4.35 4. Staf.
9.11.36 Staf.
11.9.38 0. Staf.
20.7.43 Staf. + Reg.-Dir. Leiter Hauptstelle Schwaner.

b. 4.

Explanation of Abbreviations and Terms

2. NSDAP membership applicants
3. PK - Partei Korrespondenz (Party Membership Correspondence - files, etc.)
4. SS Officers - Service Records
5. RUSHA - Rasse - und Siedlungshauptamt (SS racial records of those married and marriage applicants)
6. Non-Officer SS, applicants for SS membership, racial records, police members
8. OPG - Oberstes Parteigericht (Supreme Party Court)
9. RWA - Rueckwandereramt (German returnees)
10. EWZ - Einwandererzentrale (Ethnic Germans' immigration and naturalization records)
12. Volksgerichtshof (People's Court)
15. Party census of Berlin 1939

6) Hinweis auf RWA-Zugehörigkeit vorhanden.
7) Fotokopie P.F.

[Handwritten signature] 24/8.

| Dienstgrad | Bef.-Dat. | Dienststellung | von | bis | h' amtl. | Ludwig Oldach | | Dienststellung | von | bis | h' amtl. |
|------------|------------|---------------------|-----|-----|----------|---|----------------------|----------------|-----|-----|----------|
| U' Stuf. | 7. 11. 23. | Reichsrich. v. Amt. | | | | 36 205 | 4. 5. 25. | | | | |
| O' Stuf. | 25. 6. 34. | | | | | 3 206 | | | | | |
| Hpt' Stuf. | 20. 4. 25. | | | | | 21. 9. 88 | | | | | |
| Stubaf. | 9. 11. 36 | | | | | Größe: | Geburtsort: Goldberg | | | | |
| O' Stubaf. | 11. 9. 38 | | | | | 44-Z. A. | SA-Sportabzeichen | | | | |
| Staf. | 31. 1. 43. | | | | | Coburger Abzeichen <i>gebungszeichen *</i> | Reitersportabzeichen | | | | |
| Oberf. | | | | | | Blutorden | Reichssportabzeichen | | | | |
| Brif. | | | | | | Gold. Parteiabzeichen * | | | | | |
| Gruf. | | | | | | Totenkopfring * | | | | | |
| O' Gruf. | | | | | | Ehrendegen * | | | | | |
| | | | | | | <i>gebungszeichen *</i> | | | | | |

Ziv. Stand:

Familienstand: v.h. 7.2.36.

Beruf: Justiz- u. Finanzbeamter. *Leg. Direktor*
erlernt *jetzt Leiter.*

Parteittigkeit: * 25-33 Krs.-Leiter.

Ehefrau: *fr. Schulze* 20.5.07, *Purjahn/mt.*
Mchchenname Geburtstag und -ort

Arbeitgeber: Staat *ausgestellte Person*

Parteigenossin:

Ttigkeit in Partei:

Volksschule * **Hhere Schule *** *U-II.*

Fach- od. Gew.-Schule **Technikum**

Religion: ev. *gottgl.* **Handelsschule** **Hochschule**

Fachrichtung:

44- Strafen:

Kinder: 4 m. *g.S. w.*

| | | | |
|----|----|--------------|----|
| 1. | 4. | 1. * 1924. | 4. |
| 2. | 5. | 2. 13. 3. 38 | 5. |
| 3. | 6. | 3. 3. 10. 42 | 6. |

Sprachen:

Fhrerscheine:

Stellung im Staat (Gemeinde, Behrde, Polizei, Industrie)

Regierungsrat
L. d. meckl. Pol. Polizei

Nationalpol. Erziehungsanstalt fr Kinder:

Ahnennachweis: *Blutorden **

M. d. R. (35/Mecklenburg V/36) + II/38

| | | |
|---|---|---|
| <p>Freikorps: von bis</p> <p>Stahlhelm:</p> <p>Jungdo.:</p> <p>H.I.:</p> <p>S.A.:</p> <p>S.A. - Res.:</p> <p>MSKK:</p> <p>Ordensburgen:</p> | <p>Arm. Armee: * Füs. R. 90.</p> <p>Front: * Gren. R. 2.</p> <p>Dienstgrad: Volkst.</p> <p>Gefangenschaft:</p> <p>Orden und Ehrenzeichen: wech. Lb. Mil. Verd. Kr. EK. 4. Fr. <i>(K. V. H. 2. Kl. m. S. 4. 4)</i></p> <p>Verw.-Abzeichen: * Schwarz</p> <p>Kriegsbeschädigt 0/0:</p> | <p>Auslandtätigkeit:</p> <p>Deutsche Kolonien:</p> <p>Besond. sportl. Leistungen:</p> |
|---|---|---|

| | | |
|---|---|--------------------|
| <p>W-Schulen: von bis</p> <p>Tölz</p> <p>Braunschweig</p> <p>Berne</p> <p>Ferst</p> | <p>Reichswehr:</p> <p>Polizei:</p> <p>Dienstgrad:</p> | <p>Aufmärsche:</p> |
|---|---|--------------------|

| | | |
|--|---------------------------------------|-------------------|
| | <p>Reichsheer:</p> <p>Dienstgrad:</p> | <p>Sonstiges:</p> |
|--|---------------------------------------|-------------------|

Fragebogen

zum Verlobungs- und Heiratsgesuch
(von Frauen sinngemäß ausfüllen)

Name (leserlich schreiben): Oldorf, Luise
in SS seit 1. 11. 1933 Dienstgrad: Freigewerliche SS-Einheit: St. M. M. Polizei
in SA von - bis -, in HJ von - bis -

Mitgliedsnummer in Partei: 3206. in SS: 30205.

geb. am 21. 9. 1888 zu Goldberg (M. M.) Kreis: Preußen.

Land: Mark Brandenburg. jetzt Alter: 47 1/2. Glaubensbet.: no. luth.

Jetziger Wohnort: Spandau i. M. Wohnung: Fehlstr. 35.

Beruf und Berufsstellung: Lehrerin, Regimentsverw. u. Leiter der M. M. Polizei

Liegt Berufswechsel vor? Nein.

Außerberufliche Fertigkeiten und Berechtigungscheine, z. B.:
Führerschein, Sportabzeichen: +
Sportauszeichnungen: +

Ehrenamtl. Tätigkeit: +

Dienst im alten Heer: Truppe Fußreg. 904 von 1. 10. 1910 bis 30. 9. 1911
Reichswehr i. Gen. Reg. 2 von 2. 8. 1914 bis 15. 5. 1915.
Schutzpolizei von - bis -

Letzter Dienstgrad Unteroffizier.

Frontkämpfer: 2. 8. 1914 bis 4. 11. 1914, verwundet am 4. 11. 14 wegen Nachwachen.

Orden und Ehrenabzeichen einschl. Rettungsmedaille: M. M. Milit. Verd. Kreuz, Fortbewahrungsfachverw. u. Ehren. Abzeichen, Ehrenzeichen d. R. V. d. A. P.

Welcher Konfession ist der Antragsteller? no. luth. die zukünftige Braut? no. luth.
(Als Konfession wird auch außer dem herkömmlichen jedes andere gottgläubige Bekenntnis angesehen.)

Ist neben der standesamtlichen Trauung eine kirchliche Trauung vorgesehen? Ja - Nein.

Gegebenenfalls nach welcher Konfessionellen Form? +

Lebenslauf:

Ist hier mit Hilfe des Vaters Otto Oldorf i. Spandau geboren am 21. 9. 1888. Besuchte von 6. bis 10. Lebensjahr die Volksschule in Berlin, in Spandau i. M. u. die Gewerkschule in Berlin-Brandenburgische Provinz. Aufnahmeprobe für den kgl. preuss. Militärdienst am 1. Juni 1905. Aufnahmeprobe

Deftrand

Präsident der Markt. Jugendverwaltung als Jugendwart.
Für beim Druckerei in Wien ein. Nach Ablage der Prüfung
für Jugendinspektoren war er am 1908 bis 1917 bei
verpflichteten Markt. Bezirks v. Landgemeinden tätig.

Vom 1. 10. 1910 bis 30. 9. 1911 wurde er beim f. d. Reg. 90
in Wien. Vom 2. 8. 1914 bis 4. 11. 1914 wurde er in
Österreich gegen Funktionär beim f. d. Reg. 2. mit. Am 4. 11. 1914
bei f. d. Reg. 2. wurde er auf längere Zeit aus dem Dienst
entlassen, am 15. 5. 1915 mit dem f. d. Reg. 2. wieder
entlassen.

Im Juni 1917 wurde er in den Dienst der Markt. Jugend-
verwaltung v. am 1. 4. 1919 in den Dienst der Kreisjugend-
verwaltung übernommen. Als Jugendwart war er am 1919
bis 30. 3. 1922 in f. d. Reg. 2. ab 1. 4. 1922 bis 15. 5. 1933 beim
Jugendamt in f. d. Reg. 2. tätig als Oberstadtschreiber.

Ab 1923 fuhr er in der Österreichischen Nat. F. d. f. d. Reg. 2.
für den f. d. Reg. 2. in f. d. Reg. 2. ab 1. 4. 1922 bis 15. 5. 1933
Abteilungsleiter in f. d. Reg. 2. ab 1. 4. 1922 bis 15. 5. 1933
in f. d. Reg. 2. in f. d. Reg. 2. ab 1. 4. 1922 bis 15. 5. 1933
wurde er zum Direktor in f. d. Reg. 2. ernannt, wo er
bis 15. 11. 1933 tätig war. Auf Verlangen der Reichs-
fürsorge wurde er am 15. 11. 1933 wieder be-
fördert zum Reg. Rath zum Leiter der Markten-
bücherei in f. d. Reg. 2. in f. d. Reg. 2. ab 1. 4. 1922 bis 15. 5. 1933

Raum zum Aufkleben der Sichtbilder.

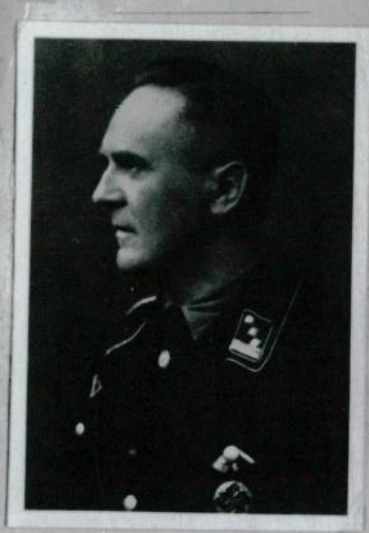

Geft r a n b

Raum zum Aufkleben der Lichtbilder.



Nr. 1. Name des leibl. Vaters: *Alfred* Vorname: *Alf.*
Beruf: *Kaufm.* Gesch. Alter: *44* Sterbealter: *44*
Todesursache: *unzweifelhaft Herz-Kreislauferkrankung.*
Überstandene Krankheiten: *Keine.*

Nr. 2. Geburtsname der Mutter: *Kerri* Vorname: *Andreas*
Gesch. Alter: *69* Sterbealter: *-*
Todesursache: *-*
Überstandene Krankheiten: *Keine.*

Nr. 3. Großvater väterl. Name: *Alfred* Vorname: *Richard*
Beruf: *Lehrer* Gesch. Alter: *-* Sterbealter: *61*
Todesursache: *inbekannt, mag wohl ein Gift.*
Überstandene Krankheiten: *inbekannt.*

Nr. 4. Großmutter väterl. Name: *Käthe* Vorname: *Luise*
Gesch. Alter: *-* Sterbealter: *86*
Todesursache: *Altersschwäche*
Überstandene Krankheiten: *inbekannt.*

Nr. 5. Großvater mütterl. Name: *Kerri* Vorname: *Richard*
Beruf: *Kaufmann* Gesch. Alter: *-* Sterbealter: *81*
Todesursache: *Altersschwäche*
Überstandene Krankheiten: *inbekannt.*

Nr. 6. Großmutter mütterl. Name: *Käthe* Vorname: *Luise*
Gesch. Alter: *-* Sterbealter: *81*
Todesursache: *Altersschwäche*
Überstandene Krankheiten: *inbekannt.*

Ich versichere hiermit, daß ich vorstehende Angaben nach bestem Wissen und Gewissen gemacht habe und bin mir bewußt, daß wissentlich falsche Angaben den Ausschluß aus der SS nach sich ziehen.

Klausur (Ort), den *10. Augbr.* (Datum) *1935*.

Alfred
(Unterschrift)

Seite 8

O l d a c h , Ludwig

Alter: 54 Jahre

Beruf: Reg.Dir.u.Leiter d.Stapostel-
le Schwerin

Eintritt in die #: 26.9.33

#-Nr.: 36 205

Letzte Beförderung: 11.9.38

P-Nr.: 3 206

Dienststellung: Führer im Reichssicherheitshauptamt
gedient: ja

erreichter Dienstgrad: Unteroffizier

Fronteinsatz: ja

Auszeichnungen: Fronkämpferehrenzeichen u.A.

verwundet: ja

verheiratet: ja Alter der Ehefrau: 45 Jahre

Kinder: 2

Konfession: ggl.

O. ist Träger des Goldenen Ehrenzeichens der NSDAP und seit 1934 Mitglied des Reichstags. Seit dem 14.5.25 hat er sich als Ortsgruppenleiter, Bezirks- und Kreisleiter aktiv für die NSDAP eingesetzt.

Berlin, den 27. Dez. 1942

A 5 a Az.: 1.417

Amtschef I: W-Gruppenführer Streckenbach
Gruppenleiter: W-Brigadeführer Schulz
Referent: W-Sturmbannführer Schillinge i.V.
Hilfsreferent: W-Sturmbannführer Lopass.

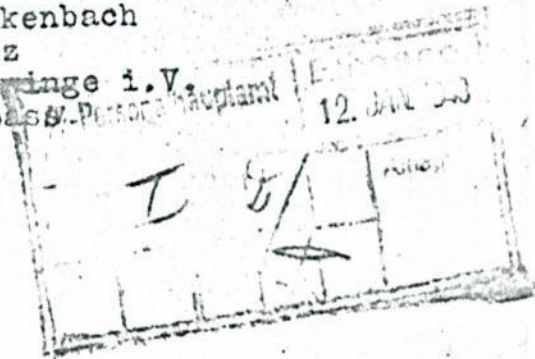

Betr.: Beförderung des W-Obersturmbannführers Ludwig O l d a c h ,
W-Nr.: 36.205, zum W-Standartenführer.

I. Vermerk: Es wird vorgeschlagen, den W-Obersturmbannführer Ludwig
O l d a c h , W-Nr.: 36.205, mit Wirkung vom 30.1.1943 zum
W-Standartenführer zu befördern.

O. ist Regierungs-Direktor und Leiter der Staatspolizei-
stelle Schwerin.

Pg. seit: 14.5.1925

Pg-Nr.: 3.206

W seit: 26.9.1933

W-Nr.: 36.205

Politischer Leiter:

14.5.1925 bis Übertritt zur W.

Alter: 54 Jahre - ggl. m. Fam. - verh. seit: 7.2.36 (2. Ehe)

Alter der Ehefrau:

45 Jahre - Kinder: 2.

1. geb.: 9.5.1921

2. " 15.3.1938

Sportabzeichen:

keine

Letzte Beförderung:

11.9.1938

Dienststellung:

Regierungs-Direktor und Leiter
der Staatspolizeistelle Schwerin.

Nach dem Besuch des Gymnasiums trat W-Obersturmbannführer
O l d a c h als Justiz-Anwärter in den Dienst der Meck-
lenburgische Justiz-Verwaltung.

Vom 1.5.1905 bis 15.1.1917 war er als Justiz-Anwärter und
nach bestandener Obersekretär-Prüfung als Justiz-Praktikant
bei verschiedenen mecklenburgischen Amts- und Landgerichten
tätig.

Vom 16.1.1917 bis 31.3.1920 war O. bei der mecklenburgische
Finanzverwaltung und vom 1.4.1920 bis 15.5.1933 bei der
Reichs-Finanzverwaltung tätig.

Im Mai 1933 wurde 4-Obersturmbannführer O l d a c h als Senator nach Wismar berufen. Im November 1933 wurde er als Leiter der mecklenburgischen politischen polizei eingesetzt.

Am 9.10.1942 wurde 4-Obersturmbannführer O l d a c h zum Regierungs-Direktor ernannt.

4-Obersturmbannführer O l d a c h ist Träger des Goldenen Ehrenzeichens der NSDAP und seit 1934 Mitglied des Reichstages. Seit dem 14.5.1925 hat er sich als Ortsgruppenleiter, Bezirks- und Kreisleiter aktiv für die NSDAP eingesetzt.

Vom 1.10.1910 bis 30.9.1911 leistete O. beim Großherzoglich-Mecklenburgischen FüS.-Rgt. 90, in Wismar, seine Militärdienstzeit ab. Am Weltkrieg nahm er als Unteroffizier vom 2.8.1914 bis 4.11.1914 teil. Nach Verwundung und längerem Lazarett-aufenthalt wurde er im Mai 1915 als militärdienstuntauglich entlassen.

Die Bestimmungen des Erlasses vom 1.7.1941 sind erfüllt.

Es wird vorgeschlagen, 4-Obersturmbannführer, Regierungs-Direktor Ludwig O l d a c h mit Wirkung vom 30.1.1943 gem. Erl. v. 1.7.1941 zum 4-Standartenführer zu befördern.

- II. An das 4-Personalhauptamt zwecks Vorlage Reichsführer-4.
- III. Nach Entscheid zurück an das RSHA - I A 5 - .
- IV. Wv. bei I A 5 a zwecks weiterer Bearbeitung.

I

| | |
|--------------------------------|---|
| I A | |
| I A 5 | I A 5 a |
| <i>[Handwritten signature]</i> | <i>[Handwritten signature]</i> Fr/Te.- |

1 AR (RSHA) 543/ 65

1. Vermerk

O l d a c h wird in den Tel. Verz. des RSHA von 1942 und 1943 nicht genannt. Lt. PVBl. 1/43 war er Angehöriger des RSHA. Die DC-Unterlagen besagen, dass er seit 1933 Leiter der Politischen Polizei und später Leiter der Stapostelle in Schwerin war. Gegen ihn war das Spruchkammerverfahren 4 Sp Ls 28/47 Ben anhängig.

2. ✓ Spruchkammerakten 4 Sp Ls 28/ 47 Ben beim
Leitenden Oberstaatsanwalt
B i e l e f e l d

erfordern.

3. Frist: 15. III. 1965

B., d. 25. Febr. 1965

Zu 2) H. est.

26. Feb. 1965

lee

**Der Leitende Oberstaatsanwalt
bei dem Landgericht Bielefeld**

Geschäfts-Nr.: 4 Sp Ls 28/47 Ben.
Bitte bei allen Schreiben angeben!

48 Bielefeld, den 3.3.1965

Fernruf 6 32 41
Fernschreiber 09 32 632

An den
Generalstaatsanwalt
bei dem Kammergericht
-Arbeitsgruppe-
1 Berlin 21
Turmstraße 91



zu 1 AR (RSHA) 543/65

Auf die Aktenanforderung vom 26.2.1965 betr. O l d a c h wird mitgeteilt, daß sich die Akten beim Innenminister des Landes Schleswig-Holstein in Kiel zum Az.: I 5a - V 105/61- befinden und daher nicht übersandt werden können.

Auf Anordnung
J. Hartmann
Justizangestellte

V.

1) Vermutlich:

Der Betroffene dürfte dem NSWA nicht angehört haben,
was durch die dort offensichtlich nur personal geführt
worden. E. von Heide der Hauptstelle Schenken sind
außer seiner Nennung im PVBl 1/43 sind keine
Beweise auf eine NSWA-Mitgliedschaft vorhanden.

2) als NN-Sache verfolgt.

10. 11. 1935
H