



Kreisarchiv Stormarn A1



Kreisarchiv Stormarn

A1|30

Landesarchiv Schleswig-Holstein
Archivpflege des Kreises Stormarn

Archivstelle: *Pöhl; Heilungsgebiet*
Pflebezirk: *Pöhl; Heilungsgebiet*
Inhalt und Zeitraum: *Pastor i. R. M. Clausen*
(24a) Heinfeld/Holstein

Gemeinerechnungsbuch Pöhl
1869 - 31. März 1893

Aktenzeichen: *A. 3 - B. L. II, 4*

Es wird gebeten, Archivgut sorgfältig zu
verwahren u. vor Vernichtung zu schützen.

Kreisarchiv Stormarn A1



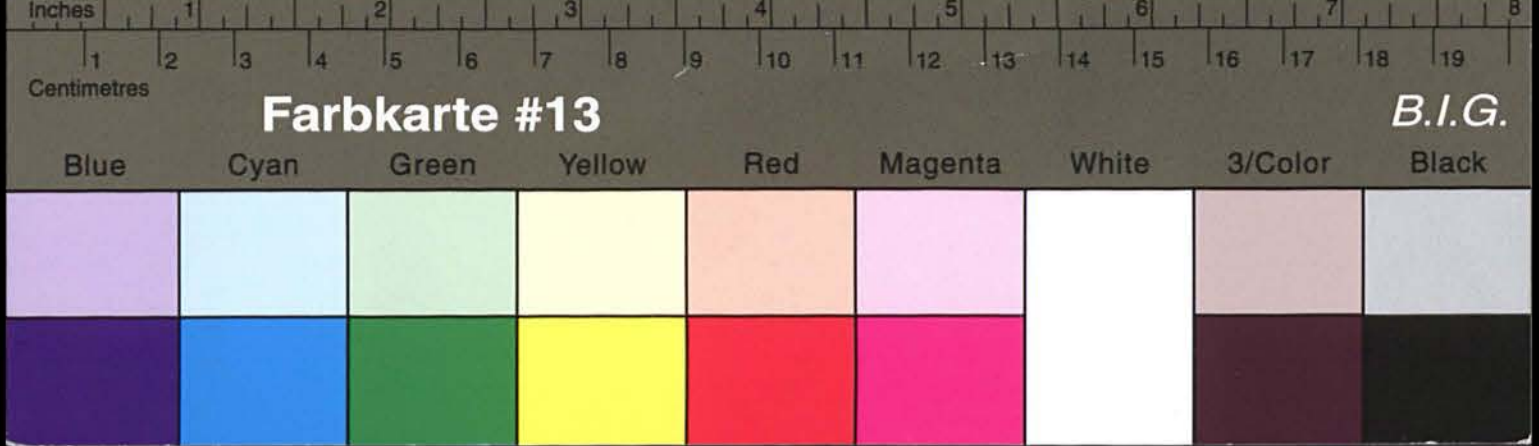

Kreisarchiv Stormarn A1

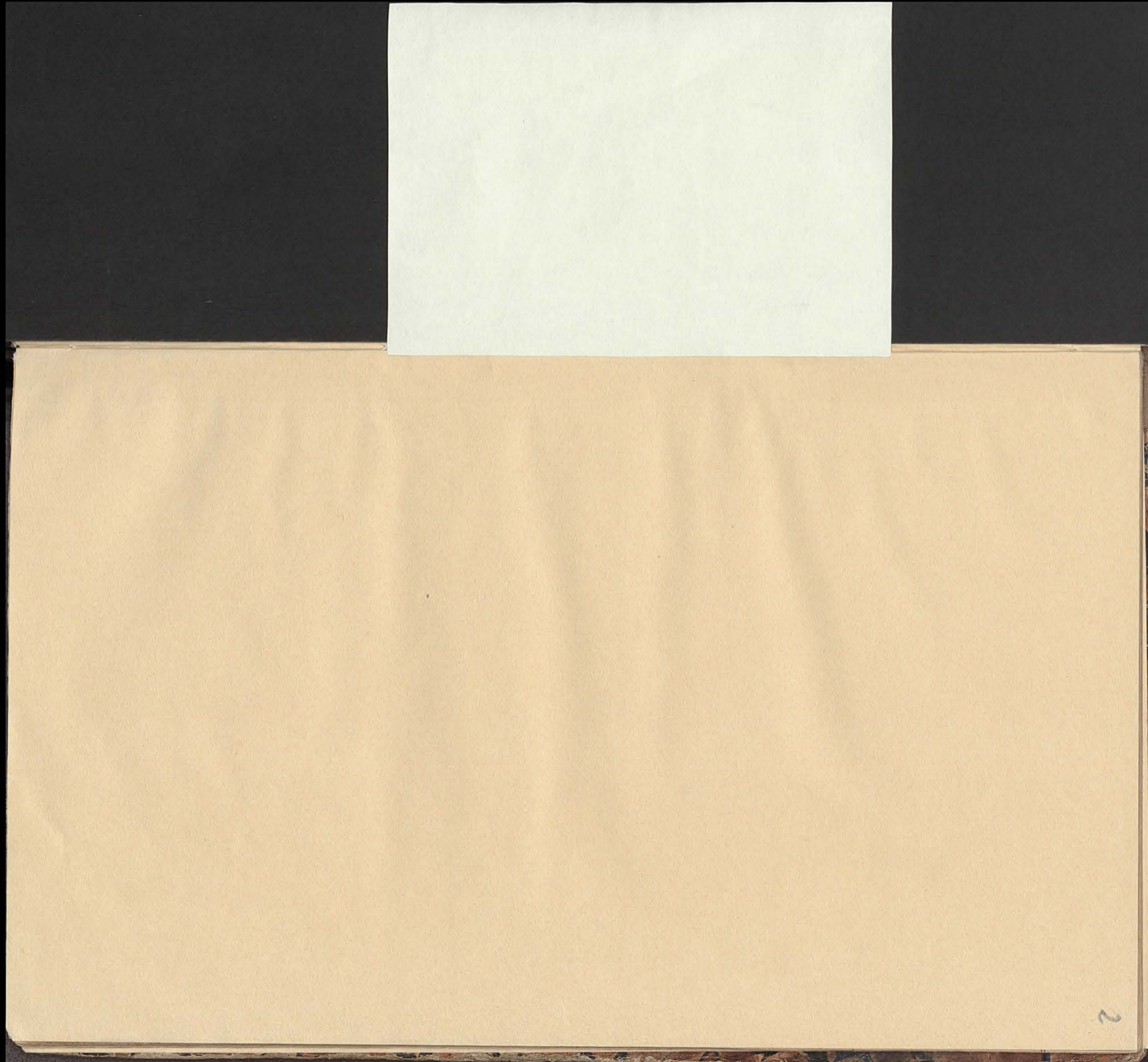

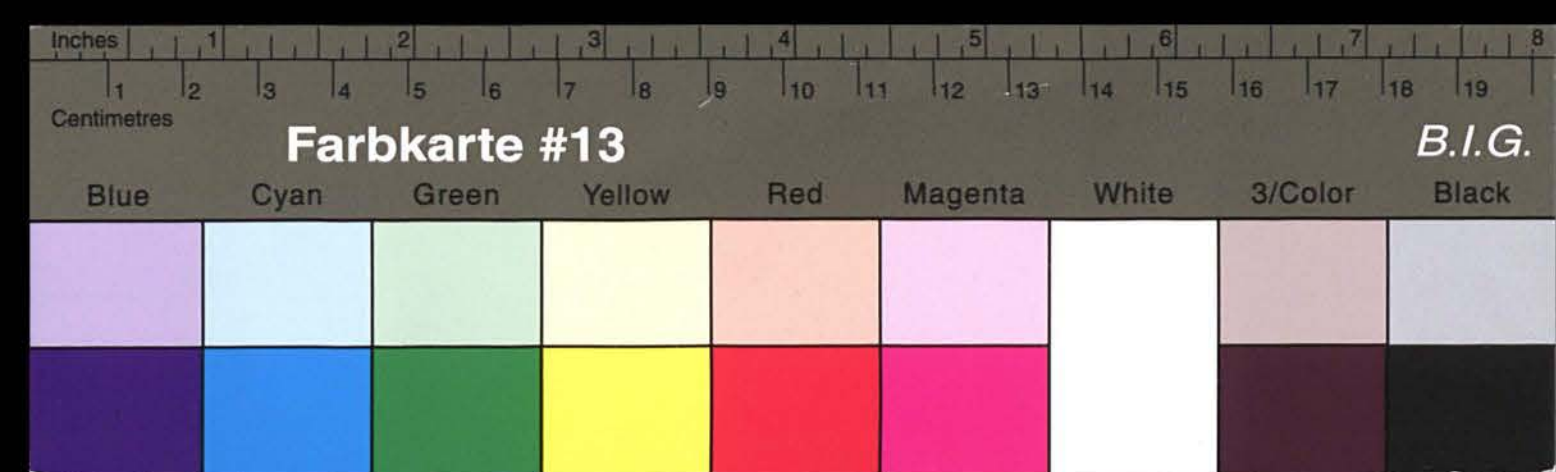

Kreisarchiv Stormarn A1

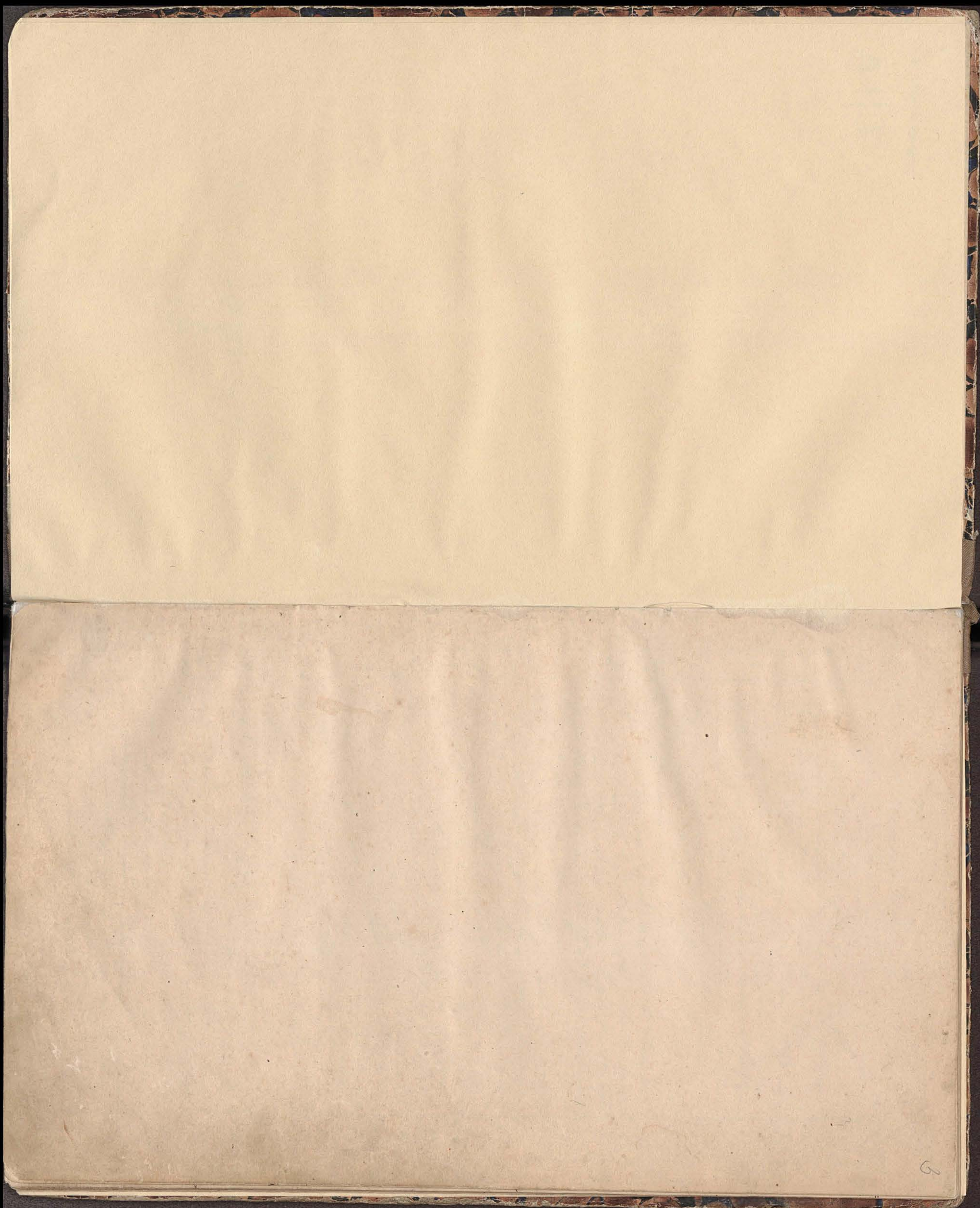



Kreisarchiv Stormarn A1

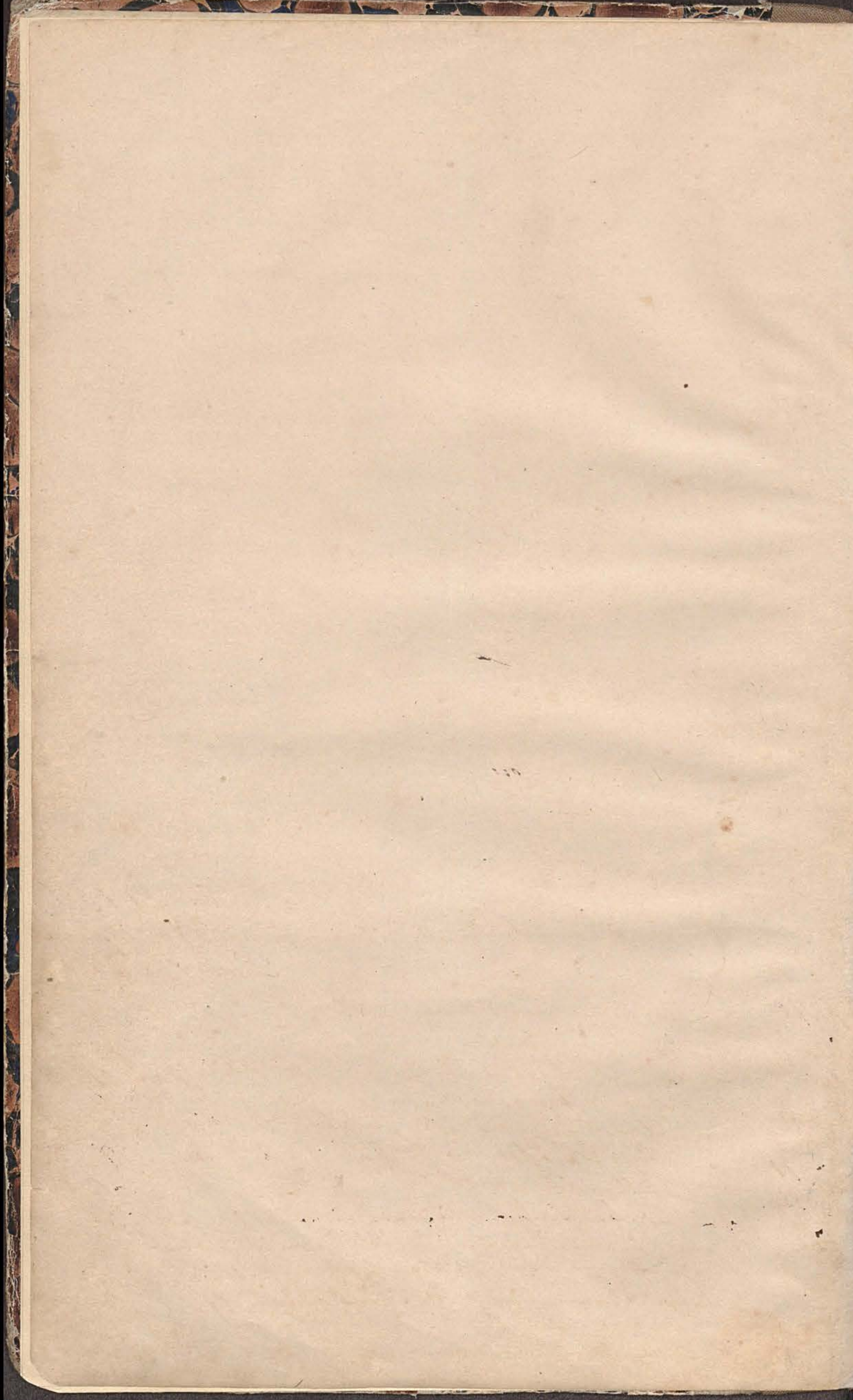

4

1869 Einnahme

Monat	Tag	Monat	Tag	Summe	Summe
Nov	23				
				12	8
				3	12
				2	14
Mai	1			5	10
"	2			9	8
				3	
Juni	18			22	8
"	20			32	13 1/2
Nov.	7			9	8
"	10			9	
"	29			27	15
Summa				143	1
Einnahme a. Hauptbuch				152	1 1/4
Summa				294	2 1/4
1870				55	6 1/4
Jan.	18			45	
Mai	1			7	8
"	8			9	
Nov.	4			9	
"	11			7	8
Dec.	26			20	2 1/2
				38	6 1/2
Summa				202	13
Summa				399	13 3/4

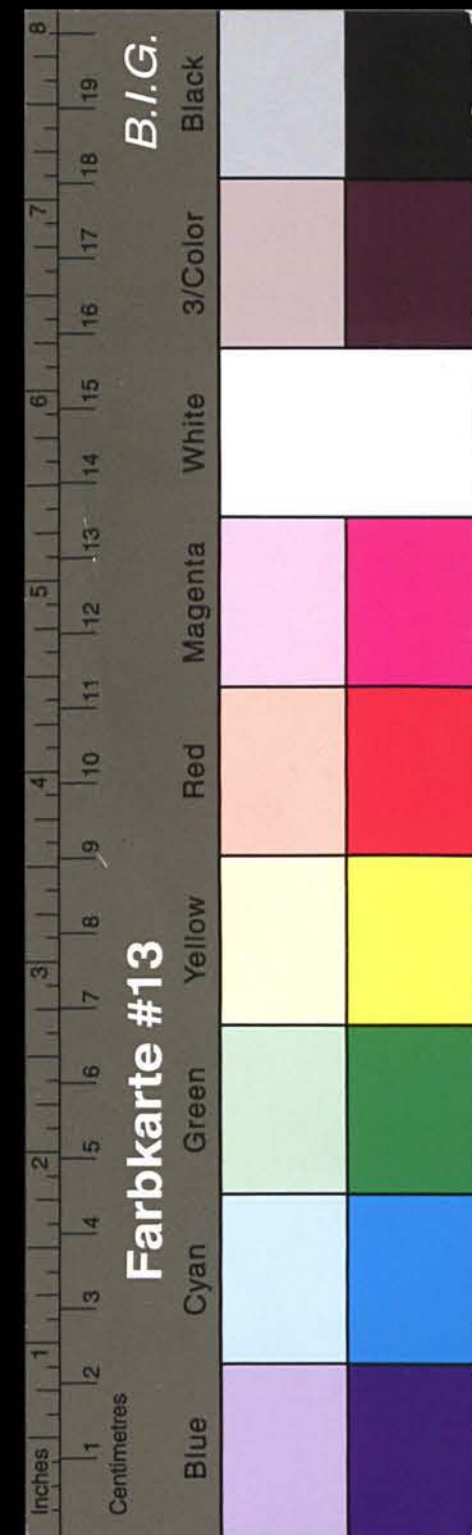

Kreisarchiv Stormarn A1

1871	Cinnahme	G.P.
Ab D.	Laufabstand von 1870	25 10.
Mai 2.	Jahresweise Miets von C. Jürgens	7 8.
" 7.	Idem - - - - - von C. Nieße	7 8.
Nov 8.	Jahresweise Miets von L. Nieße	7 8.
" 12.	Idem " " C. Jürgens	7 8.
	Arbeitsauszahlung laut Sammlungsliste	31 6 1/2
	Einw Sammlung a. Hausbuch 2 1/2 Pf	1 25 1/2
	Summa	2 17 1/4
	Laufabstand an Nachtragszahlung von 1870	2.
Febr 16.	Einw Sammlung zur Nachtragszahlung	52 10.
Nov 12.	Zusätzl Sammlung " "	20 2.
	Summa	72 14.
1872	Laufabstand von 1871	4 13.
Juli 10.	Einw Sammlung a. Hausb. 2 Pf. - - -	37 11.
Oktr 12.	2 Pf. Arbeitslohn C. David für das alte Dorfhaus von Dorfthalen	1 4.
" "	2 Pf. dem Jüngeren von Hofmungen das Dorfthalen in Jahresweise Miets	52 8.
Nov -	Arbeitsauszahlung laut Sammlungsliste	31 6 1/2
	Einw Sammlung a. Hausb. 6 1/2 Pf. - - -	234 13 1/2
	Summa	462 8
	Laufabstand an Nachtragszahlung von 1871	12 14.
Mai 27.	Letzt Sammlung - - - - -	24 9.
Febr 7.	Zusätzl Sammlung	30.
	Summa	67 7

5

1873	Cinnahme	G.P.
Ab D.	Laufabstand von 1872	3. 9 1/4.
Mai 1.	die letzte Hälfte des Miets für die Hofmungen das Dorfthalen pro 1873.	52 8.
" 1.	pro no. für die Hofmungen die letzte Hälfte	65 15.
Nov. 2.	die letzte Hälfte für die Hofmungen	65 15.
" "	Arbeitsauszahlung laut Sammlungsliste	31 6 1/2
	Summa	219 6 1/4
	Einw Sammlung zur Nachtragszahlung	67 8.
	2 Pf. zur Arbeitsauszahlung laut Sammlungsliste	1 9 1/2
	Arbeitsauszahlung laut Sammlungsliste	22 8
	Einw Sammlung a. Hausbuch 2 1/2 Pf. laut Sammlungsliste	61 13 1/2
	Summa	372 13 1/4
1874	Laufabstand von 1873	64 6 3/4.
Mai 10.	2 Pf. Joh. Koltze die letzte Hälfte des Miets für die Hofmungen das Dorfthalen	37 8.
Juli 13.	2 Pf. dem Jüngeren von Hofmungen das Dorfthalen in Jahresweise Miets	12 8.
Nov 7.	die letzte Hälfte für die Hofmungen	37 8.
" "	Arbeitsauszahlung laut Sammlungsliste	31 6 1/2
Dez 29.	Einw Sammlung a. Hausbuch 6 Pf. laut Sammlungsliste	152 13.
	Arbeitsauszahlung laut Sammlungsliste	11 14
	Summa	348 1/4

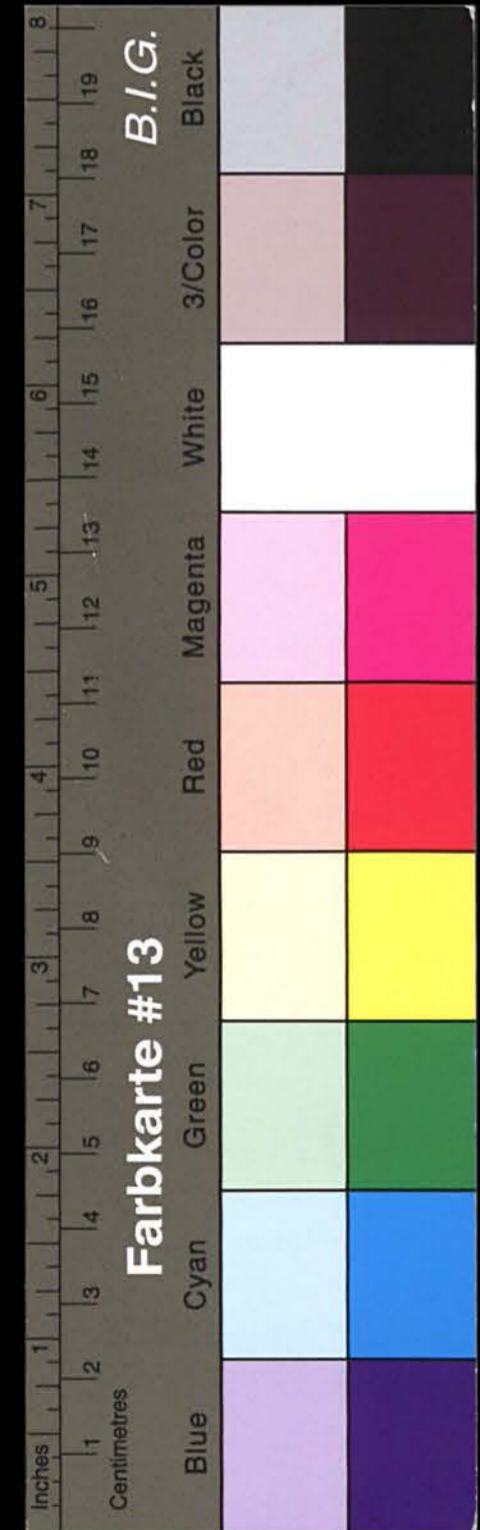

Kreisarchiv Stormarn A1

Einnahmen im Jahre 1875

		Mark	Schilling
Febr 3.	Cassa befüllt von 1874.		78
	besondere Einnahmen	1	5
Juni 9	Von der Antheilnahme zu 1000 M.	15	16
August 10	Eingehalten a. Neustrom 60 M.	545	38
20.	Von Eigenthümern H. Leth für eine Wohnung des Dorfs Kays	25	50
Nov. 28.	Von W. Holtze für 2 Wohnungen	57	
Decemb. 24.	Eingehalten a. Neustrom 45 M. 2 Schilling Laut Pammalliste	406	27
28.	Der Frau ^{Anna} Engelhardt laut Pammalliste Der fidejussorische Beitrag von der Fugelöfver von den Jolländern Laut Liste	57	68
		26	35
		5	
	<u>Einnahmen Summa</u>	<u>1074 M.</u>	<u>54 Sch.</u>

1876.		Mark	Schilling
Juni 10	Laut Pammalliste a. To 40 d.	363	20
Decemb. 24.	Laut Pammalliste a. To 30 d. Von Jogg. f. W. Holtze für die Wohnung des Arben Hintze. Der Wittwe Gressmanns des Arbenmanns Lies Berg.	275	8
		48	
		48	
		42	
	Der Beitrag von den Jolländern und Gressofers laut Liste	22	20
Decemb. 30	Laut Pammalliste a. To 30 M.	275	7
	<u>Einnahmen Summa</u>	<u>1073 M.</u>	<u>55 Sch.</u>
	Der 1 April als Jahresbeginn anläßlich 1317 M. 88 Sch. Beitrag zum Grundbesitz 565 Sch. Desf. 752 M. 88 Sch.		
	Der Hof belegt laut Grundbesitz Laut Pammalliste laut Grundbesitz	5	36
		<u>1068 M.</u>	<u>19 Sch.</u>

Einnahmen im Jahre 1877

1877		Mark	Schilling
Mai 2	Laut Pammalliste a. To 30 M.	272	33
August 11	Pollige Liste a. To 30 M.	272	33
Decemb. 7	Laut Pammalliste a. To 30 M.	272	33
30.	Pollige Liste a. To 30 M.	272	33
Octob. 24	Der Beitrag von den Jolländern und Einnahmen laut Pammalliste	22	80
Decemb.	Von Jussur H. Wilken für die Wohnung des Arbenmanns H. Möller	39	
	Von Jussur Jacobs für die Gressmanns Hof	28	
	Von Eigenthümern H. Leth für die Wohnung des Wa. Reclusion & Jürgens.	37	
	Von Manne Jürgens Eigenthümer Hof im vorigen Jahre in Ausgabe	5	70
Dec. 30	Zinsen für das belegte Capital	31	
		72	
	<u>Einnahmen Summa</u>	<u>1252 M.</u>	<u>82 Sch.</u>

1878		Mark	Schilling
	Cassa befüllt von 1877	167	76
August 6.	Laut Pammalliste a. To 30 M.	272	33
Octob. 28.	Der Beitrag von den Jolländern und Einnahmen laut Pammalliste	21	80
Decemb. 26.	Von Jussur H. Wilken für die Wohnung des Arbenmanns H. Möller	42	
	Von C. Metz für Jürgens. Wohnung	46	50
	Von Jogg. W. Holtze für die Gressmanns Hof	33	
	Zinsen für das belegte Capital	30	50
	Laut Pammalliste von 25 Jan. 79	408	53
		53	
	<u>Einnahmen Summa</u>	<u>1022 M.</u>	<u>62 Sch.</u>

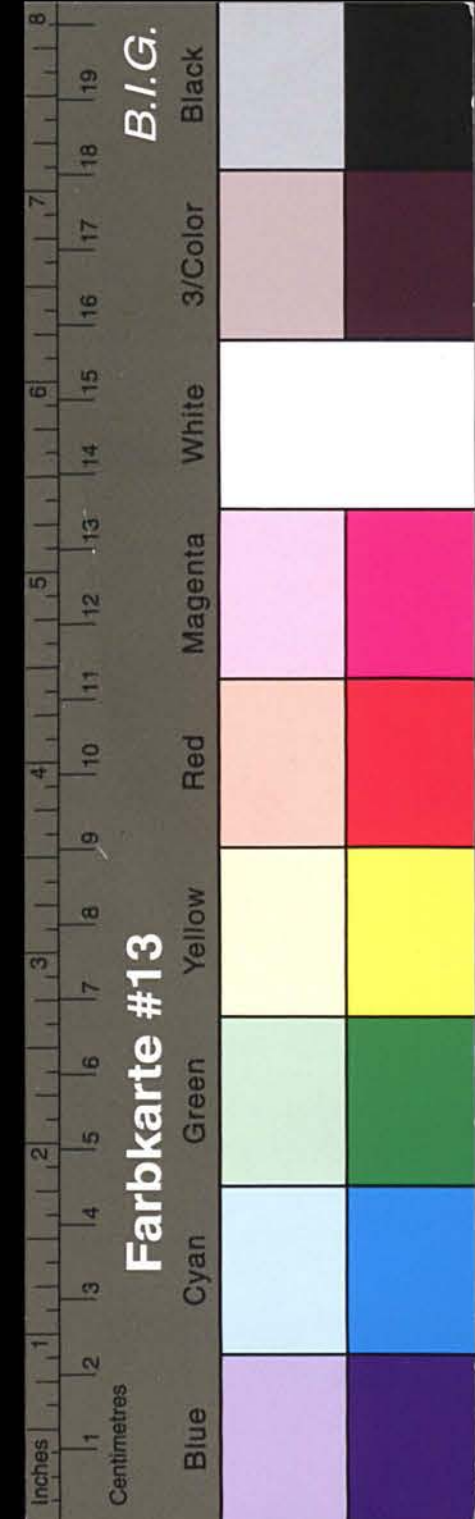

Kreisarchiv Stormarn A1

Finanzbuch im Jahre 1879

		Mk.	Pf.
Mai 2	Laut Pammallige a Ton 30 Pf.	272	33
Octob 4	selbige Lige a Ton 30 Pf.	272	33
Octob 26	An Lihung von den Holländern mit Finanzbuch Laut Pammallige.		
Decemb 28	Mon Gufur H Wilken für die Mefung des Arbutar Mölla	23	40
	Mon selbigen für die Mefung des Ho Grefmann	50	-
	Mon Gufur C Mata für die Mefung des Wu Rochsiens & Jürgens.	34	-
		51	-
Septemb 13	Sira eine Militärfahr über Segel Kipsterf.	5	25
14	für 4 Gufur a 10 Mk 50 Pf. auf Schieren.	42	-
	für 2 Gufur dito a 10 Mk 50 Pf.	21	-
	für Linkmeyers. Jahr 1 Mk 50 Pf zu gute	1	50
	Gufur für 3 Monate.	7	75
8 Dec 80	Laut Pammallige a Ton 30 Pf.	273	33
	Summa Finanza. 1053 Mk 89 Pf.		
	Die Gewandbauerei Summa 752 Mk 88 Pf ist laut Gewandbauerei im laufenden Jahre zum Verkauf verwandt.		
	H Jaacks.		
	Arbeitslohn für 8000 Nag a 66 Kr. Summa	528	-
	für Dredelofen an Heffen laut Rechnung	132	50
	An Linkmeyer laut Rechnung	12	95
	An Jaacks laut Rechnung	16	10
	Arbeitslohn Summa	689	55 Pf.
	Finanza	752	88
	bleibt Cassa	63	33 Pf.
	Die Cassa ist zu den Gufur besetzt, und bei der Manvianbauerei gut gepflanzt.		
	H Jaacks.		

Finanzbuch im Jahre 1880

		Mk.	Pf.
Juni 3	Laut Pammallige a Ton 30 Pf.	272	33
Juli 6	Laut Pammallige a Ton 30 Pf.	272	33
Nov 6	Laut selbige Lige a Ton 30 Pf.	272	33
Octob 30	An Lihung von den Holländern mit Finanzbuch Laut Pammallige.	18	90
Nov 30	Mon Gufur Johann W Hottel für die Dorfvermessung laut Protokoll.	62	-
	Mon Gufur Mata für Mieth.	52	-
	Mon Gufur Wilken für Mieth der Dorfban.	33	-
Jan 1881	Laut Pammallige a Ton 45 Pf.	408	49
	Summa Finanza. 1392 Mk 38 Pf.		
	81 85		
Apr 9	Laut Pammallige a Ton 9 Pf.	1473	23 Pf.
	Summa Finanza 1473 Mk 23 Pf.		
	Arbeitslohn 1469 57		
	Cassa besetzt 3 Mk 66 Pf.		
	Finanzbuch im Jahre 1881		
	Cassa besetzt vom vorigen Jahre	3	66
	Pammallige für 1 Jahr in 4 Rindtal	1180	76
	für die Dorfvermessung laut Protokoll	123	50
	An Lihung von den Holländern mit Finanzbuch Laut Pammallige	17	10
	Summa Finanza 1325 Mk 0 2 Pf.		
	Arbeitslohn 1288 46		
	Cassa besetzt 36 Mk 56 Pf.		
	Finanzbuch im Jahre 1882		
	Cassa besetzt vom vorigen Jahre	36	56 Pf.
	Laut Pammallige vom Jahr 1882	1180	76
	An Lihung von den Holländern mit Finanzbuch Laut Pammallige in 4 Rindtal	18	-
	Finanza für Jagdsteuer in 4 Rindtal	-	-
	den Dorfban von Fischer Niendorf.	38	-
	5 1273 Mk 32 Pf.		

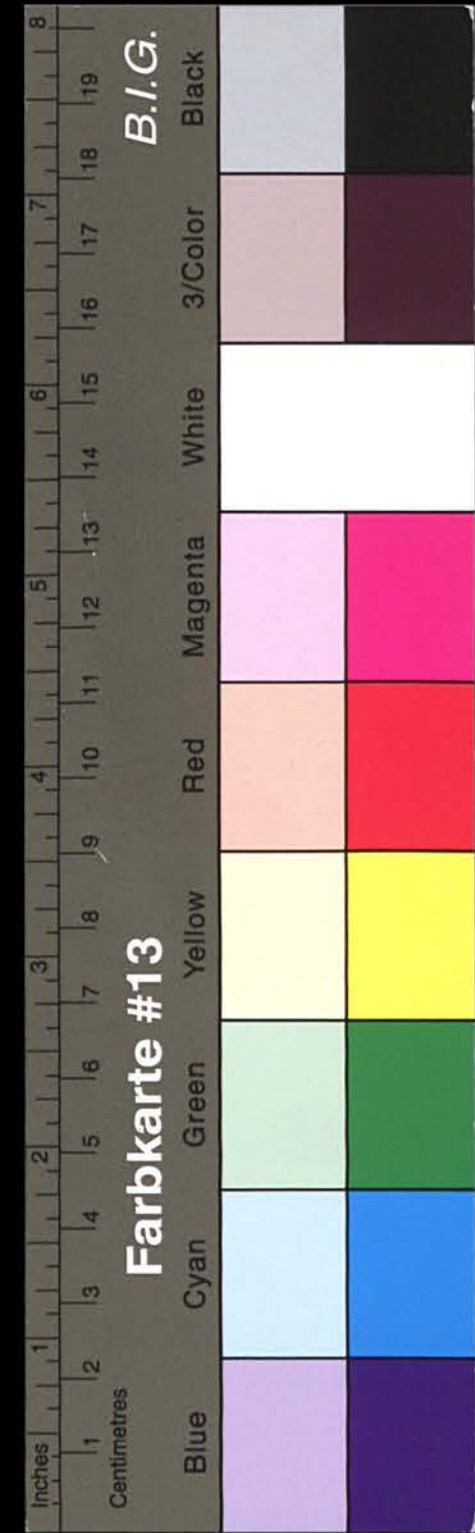

Kreisarchiv Stormarn A1

Finanzbuch im Jahr 1886

1886		<i>MM</i>	<i>PP</i>
	<i>Cassa befreit vom vorigem Jahr</i>	<i>117 94</i>	
<i>März 16</i>	<i>Wirtschaftsaulage laut Pannullig</i>	<i>147</i>	<i>78</i>
<i>Octob 5</i>	<i>Jahrgeld laut Pannullig</i>	<i>104</i>	
<i>Sept 18</i>	<i>Rechnungsaulage laut Pannullig</i>	<i>217</i>	<i>64</i>
	<i>Finanzbuch vom Dr. Giedingens ^{Januar} Pannullig</i>	<i>12</i>	<i>60</i>
<i>April 15</i>	<i>I Quartal eingekommen l. Pannullig</i>	<i>298</i>	<i>26</i>
<i>Juli 18</i>	<i>II dito</i>	<i>298</i>	<i>27</i>
<i>Octob 5</i>	<i>III dito</i>	<i>298</i>	<i>30</i>
<i>Decemb 29</i>	<i>IV dito</i>	<i>298</i>	<i>34</i>
<i>1881</i>	<i>Finanzbuch vom Landhofsrechnung laut Pannullig</i>	<i>333</i>	<i>52</i>
		<i>563</i>	
	<i>Finanzbuch</i>	<i>2125</i>	<i>1071 1/2</i>

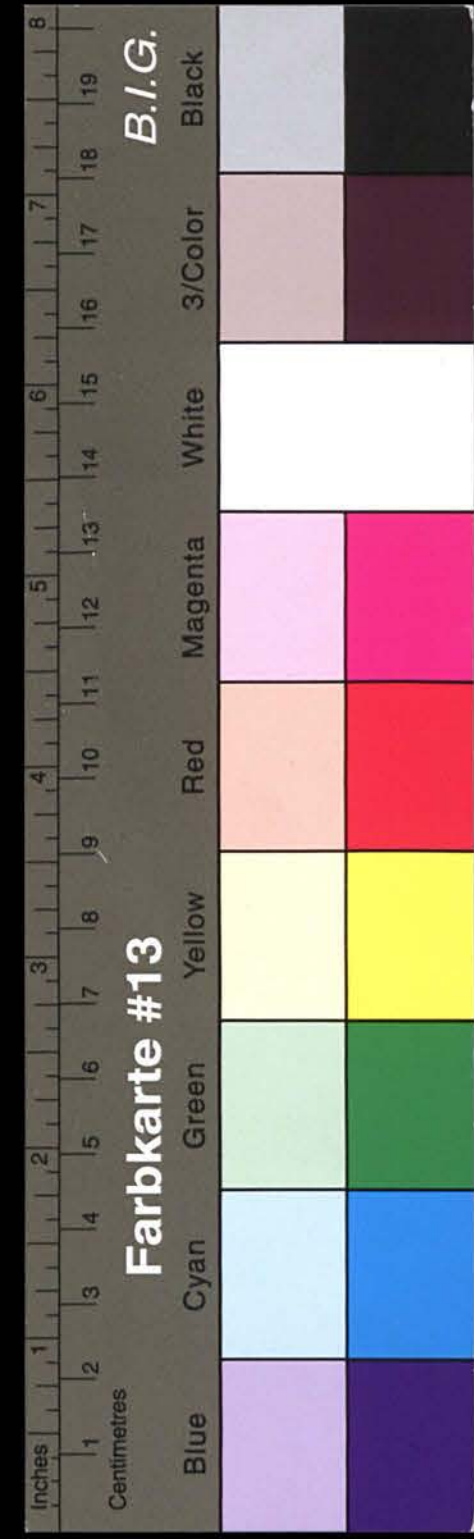

Kreisarchiv Stormarn A1

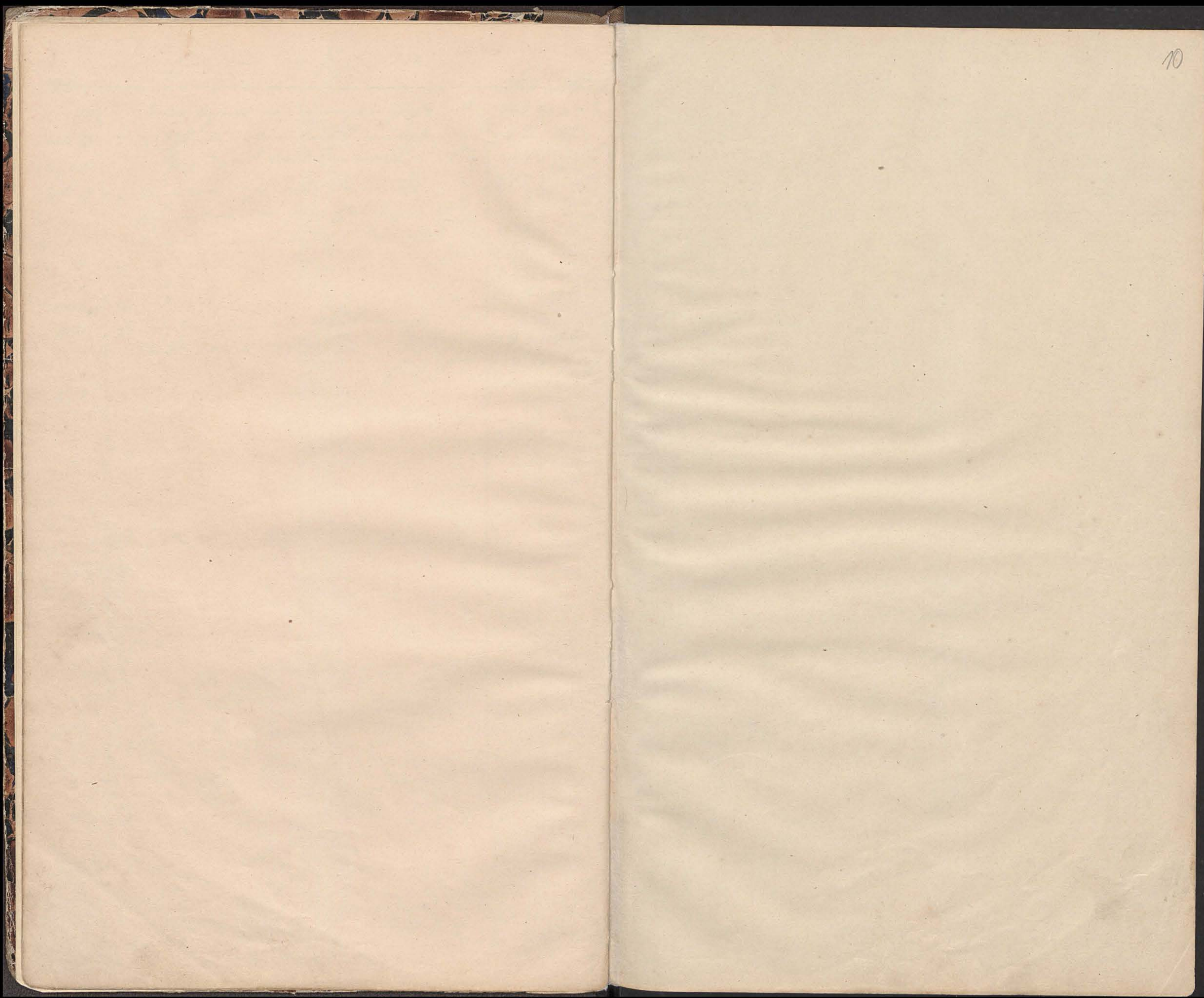

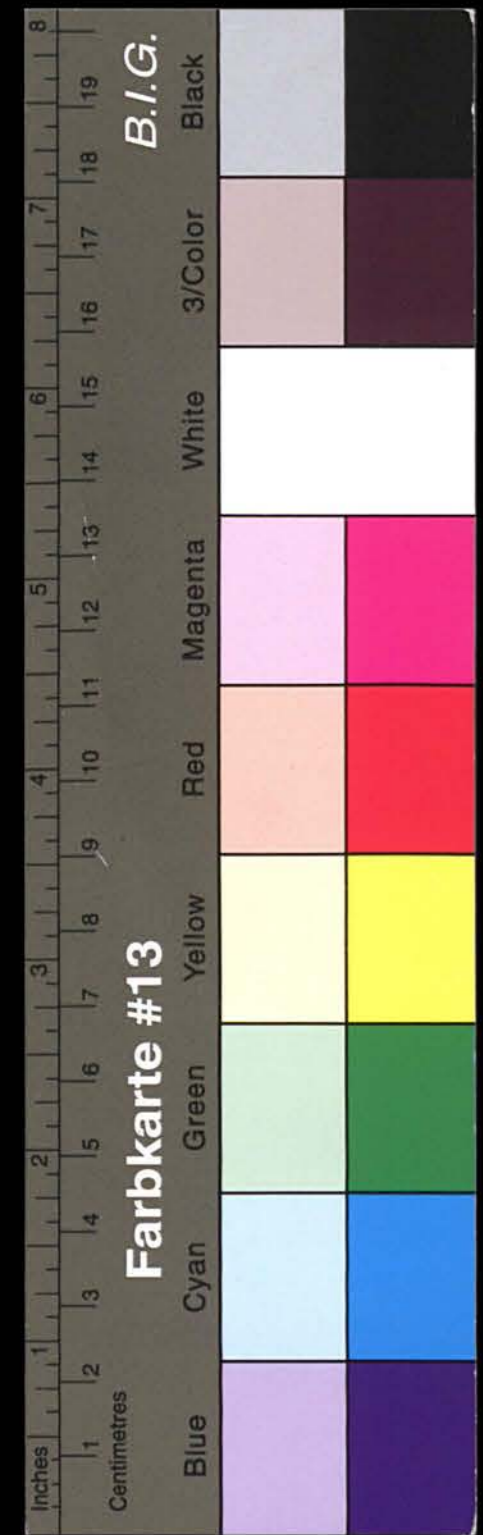

Kreisarchiv Stormarn A1

1869		Ausgabe	CP	f
Mar. 24		Transport	86	17 1/4
		Baum z. h. Nos. bei zimm 28 Dec. ylmif 56 Tage und 8 Kofen und dem Kupferwaffen Schumann	20	
Dec. 31		Der Herr Oehlmanns Hof H. Aschberg in Hubben das Jahressummenrechnung geld pro. 1869. Gulden Nr. 11.	9	15 3/4
		Bau Schmittke in Olden 2 Jektu über Einrichtungs in findungzeit	11	
		Der Herr Oehlmanns Hof H. Grimm für Jahrest als Gefalt.	12 1/2	
		Ausgabe -	241	12 1/2
		Einnahme	297	2 3/4
		Cassenbestand	55	6 1/4
		Mittig bequemen H. H. Steen H. Jacobs		
			14 1/2	f
1870				
Mar. 9		Für die Douffstuf Annahme des Landbuches der H. Schumann und E. Wiede als	2	4
" 24		Kopfen bei den Jahreszahlen jeder 8f	1	
" 28		Der Krücker und Maren für denselben Jahr.	1	
" 30		Der Krücker Fister für Kinnel maler beim Landbuchaufbau ist Lulay Nr. 1.	13	8
Juli 21		Kassier Hofen Lulay Nr. 2.	5	
" 23		Für das Abrechnen der Einlagen in gemeinlichen Pradren an Arbeit meiner Grossmann und Westphal	2	8
" 24		Für die Reparatur der einen Tuler im Landbuchaufbau	5	
Sept. 20		Der Landbucher Jacobson in Kreinfeld für 2 Klusten Pflanzensamen einzeln binden a. 8f Lulay Nr. 3.	1	
Oct. 18		Der Arbeitmann C. David für feine williger Hullen zur Reparatur des Landbuches der Jahreszahlen	1	
		Latus	32	4

1870		Ausgabe	CP	f
Mar. 2.		Transport	32	4
Oct. 24		Der Kaufmann Bonetholz in Kreinfeld für Aufrechnung der Lulay und Landbuch zu dem Befund in Annahme Lulay Nr. 4.	12	4
" 26		Der Landbucher Kamm und Heide Hof für die neuen Landbuch der Annahme Lulay Nr. 5	7	
" 28		Für Meiner Arbeit der Annahme Lulay Nr. 6	29	12
Dec. 1		Der Landbucher Bielefeld für das Einrichten der Landbuch im Annahme Lulay Nr. 7	3	
" 3		Für Glaserarbeit von Annahme Hof und der Glaser F. Schwardt in Kreinfeld. Lulay Nr. 8	6	5
" 5		Der Herr Landbucher H. Fister für die Landbucharbeit von Annahme Lulay Nr. 9.	5	2
" 28		Der Oehlmanns Hof H. Aschberg in Hubben das Jahressummenrechnung Geld pro. 1870 Lulay Nr. 10.	9	15 3/4
" 31		Der Zimmermann Hoger-Hubben Kopfen für Zimmerarbeit im Annahme Lulay Nr. 11	69	
"		Bau Landbuchaufbau von 1869 minder um den Kaufmann Hofen Oehlmanns Hof H. Schwardt in Larpen zurecht als off.	1	5
"		Der Herr Landbucher Schumann	1	5
" 31		Der Herr Landbucher Jacobson für die neuen Preise von Wands besten Landbuch Hofen zum Landbuchaufbau Lulay Nr. 13.	5	8
"		Der Herr Landbucher Fister für 30 die im Landbuchaufbau Lulay Nr. 14	2	13
"		Gefalt von dem Oehlmanns Hofen für die Landbuchaufbau Lulay Nr. 15	2	13
		Hofen die Landbuchaufbau Lulay Nr. 16	3 1/4	9 3/4
		Einnahme	399	13 3/4
		Cassenbestand	25	10

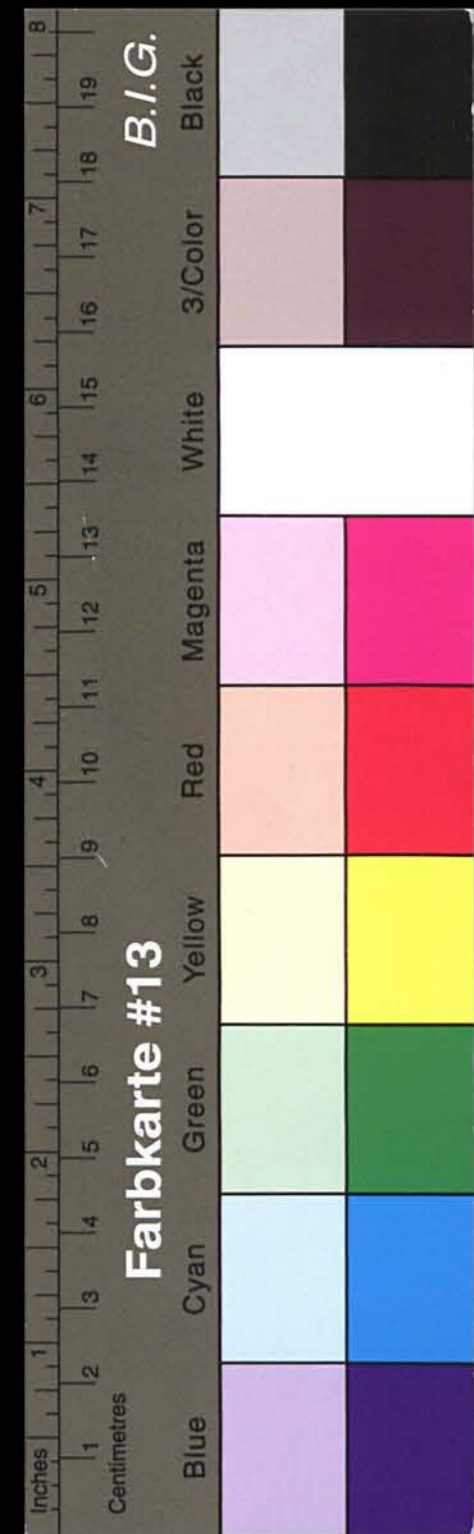

Kreisarchiv Stormarn A1

1871.		Ausgabe	Bl.	f.
Monat	Dat.			
		Für die Hofungen der Kellerei Chausseebau bei Spaltmann pro. 1870 124 an fünfzehn gestellt, welche nicht eingezogen sind, da nach dem vermuthlich unvollständigen für 1870. die Miethen nicht mehr bewilligt sind.		
		Der Hof. Dittmann für Kultur- Zinsabgaben in Nitzsch Culaga 1. 1870	2	
		Für Kultur der Ackerblätter pro. 1870	1	4.
		Für 3 flussigen Rinnern und 20 Rinnen Ewer welche beim Feuer gelassen Culaga 2.	1	2
Jan.	31.	Der dem Ackerbauhof H.H. Stenhardt in Larpow. Ackerbauhof pro. 1870 Kassier. Culaga 3.	21	14 1/2
		Zumück bezahlt an Larpow Oberst den denitzung von der Kreis Culaga		
		Culaga N. 4.	1	6 1/2
		Polizienmahlkosten Culaga N. 5.	6	1.
		Landwirthschaft für die Dorfkassen Culaga N. 6.	2.	8.
Juli	20.	Der Ackerbauhof Stenhardt in Larpow für Ackerbauhof in der Kassier. Culaga N. 7.	10	15 1/2
"	29.	Der Kreis Stenhardt für den Ackerbau der Ackerbau von den Rinnen	2	8
Okto	10	Der Kreis Stenhardt für den Ackerbau der Ackerbau von den Rinnen Ackerbau N. 8.	4	
"	30	Der Kreis Stenhardt für den Ackerbau der Ackerbau von den Rinnen Ackerbau N. 9.	1	4.
Nov.	28	Der Kreis Stenhardt für den Ackerbau der Ackerbau von den Rinnen Ackerbau N. 10.	9	15 3/4
Dez.	1.	Der dem Ackerbauhof Stenhardt Bielefeld in Nitzsch für den Ackerbau der Ackerbau von den Rinnen Ackerbau N. 11.	3.	
		Dorfkassen Culaga N. 12.	79	15 1/4

1871.		Ausgabe	Bl.	f.
Monat	Dat.			
		Transport	79	15 1/4
		Für 2 Rindfleischwaren (ein ein) zabieren in Nitzsch für den in Nitzsch. Culaga N. 12.	1	
		Für Kultur der Ackerblätter	1	4
		Der Kreis Stenhardt für den Ackerbau der Ackerbau von den Rinnen Ackerbau N. 13.	1	
		Der Kreis Stenhardt für den Ackerbau der Ackerbau von den Rinnen Ackerbau N. 14.	2	8
		Für 3 flussigen Rinnern und 20 Rinnen Ewer welche beim Feuer gelassen Culaga 2.	1	2
		Der dem Ackerbauhof H.H. Stenhardt in Larpow. Ackerbauhof pro. 1870 Kassier. Culaga 3.	21	14 1/2
		Zumück bezahlt an Larpow Oberst den denitzung von der Kreis Culaga		
		Culaga N. 4.	1	6 1/2
		Polizienmahlkosten Culaga N. 5.	6	1.
		Landwirthschaft für die Dorfkassen Culaga N. 6.	2.	8.
Juli	20.	Der Ackerbauhof Stenhardt in Larpow für Ackerbauhof in der Kassier. Culaga N. 7.	10	15 1/2
"	29.	Der Kreis Stenhardt für den Ackerbau der Ackerbau von den Rinnen	2	8
Okto	10	Der Kreis Stenhardt für den Ackerbau der Ackerbau von den Rinnen Ackerbau N. 8.	4	
"	30	Der Kreis Stenhardt für den Ackerbau der Ackerbau von den Rinnen Ackerbau N. 9.	1	4.
Nov.	28	Der Kreis Stenhardt für den Ackerbau der Ackerbau von den Rinnen Ackerbau N. 10.	9	15 3/4
Dez.	1.	Der dem Ackerbauhof Stenhardt Bielefeld in Nitzsch für den Ackerbau der Ackerbau von den Rinnen Ackerbau N. 11.	3.	
		Dorfkassen Culaga N. 12.	79	15 1/4

Handwritten notes and signatures at the bottom of the right page, including the name 'J. F. Jürgens' and dates.

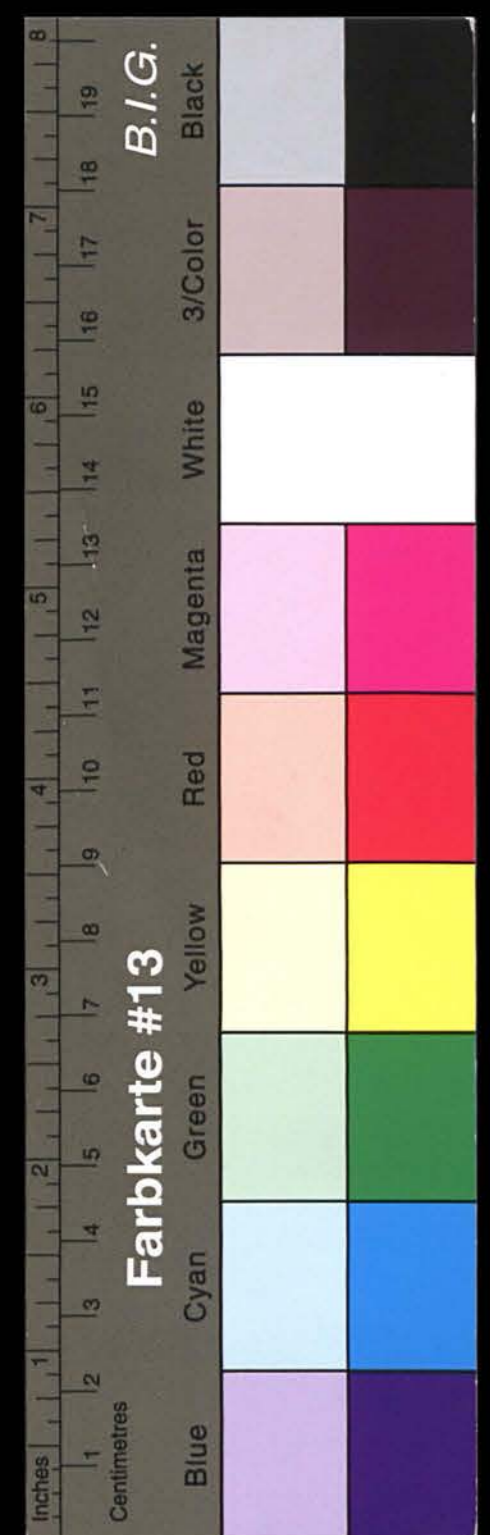

Kreisarchiv Stormarn A1

1873.		Ausgabe	G. f.	
No.	D.			
		Für die Reinigung der Schenke Kinn an Bielefeld pro 1873 namentlich und nicht in Rechnung für 2. Platzmann: Prollan und Linder Jacobson pro. 1873. Saluz 2	3.	
Febr.	5.	Ein Schauer zur Entlohnung der Diensthofen	1.	10.
März	1.	Gesetz zur Ablösung der Jagd		7
April	2.	Für das Gesetz zur Ablösung der Grundbesitzer und Einweisung der Grundbesitzer.	1.	2.
"	7.	Grundbesitzerzahl für die Dorfstellen Saluz 3.	2	8.
"	15.	Kreditanlage - Saluz N. 1.	53	13.
"	18.	Der Arbeitermann C. David für das Ansetzen der Arbeit in der Hauptstadt der Dorfstellen und für Reinigung derselben 3 Tage u. Tag 1/2	2	
Juni	18.	Der Arbeitermann. Blöße für die Hauptstadt der Dorfstellen der Dorfstellen	3.	
Juli	1.	Für Zahlung der Kreisblätter und für das Kreisblatt	4.	
"	"		2	8.
Sept.	"	Für H. Platzmann - Prollan und Linder Jacobson Saluz. F.	2	1 1/2
Dec.	1.	Der Hauptmann Bielefeld für die Reinigung der Schenke und Dorfstellen. Saluz N. 6	3.	
"	31.	Jahresausgangszahl von der Arbeitmann in Stubben Saluz. F.	9	15 3/4
"	"	Der Glaser Schlemmer für die Anfertigung der Pöcher Pöcher und für 2. Platzmann u. Platzmann d. H. Saluz N. 8	5.	8.
"	"	Für Zahlung der Kreisblätter Grundbesitzerzahl für die Dorfstellen Saluz 9	4	8.
"	"	Der Hauptmann Schumann für die Zeit vom 26. Dec 1872 bis zum 1. Jan 1873. 18 Pöcher u. Pöcher 31/18.	67	8.
Zatus			168	2 1/2

1873.		Ausgabe	G. f.	
No.	D.			
		Transport	168	2 1/2
		Der Hauptmann Schumann für die Zeit vom 1. Nov bis zum 28. Dec 1872 u. Pöcher u. Pöcher 31/18	15.	
		Der dan Arbeitermann für die Arbeit.	125.	
		Hauptmann und dicker Mann für Arbeitmann der Dorfstellen Juli.		4.
Ausgabe			308	6 1/2
Einnahme			372	13 1/4
Kassenbestand			64	6 3/4
Kassier und nichtig befunden				
Pöcher vom 19. Feb 1874.				
H. Pöcher Wölsche.				
1874.				
April	11	Der Arbeitermann Fischer in Niederdorf für die beiden Stellen Luzer zu Luzer Saluz N. 1.	23.	12
Mai	8.	Kreditanlage Saluz. N. 2	52	15
"	10	Für Aufführung der Dorfstellen	2	8
Juli	15	Grundbesitzerzahl für die Dorfstellen Luzer. Saluz N. 3	2	6 3/4
"	20.	Hauptmann in Hauptstadt Luzer. Saluz N. 4.	5	3
Nov.	4.	Der Arbeitermann Schwarz in Luzer für eine Militärsache Luzer. Saluz N. 5	6	5
"	25	Jahresausgangszahl von der Arbeitmann in Stubben. Saluz N. 6	9	15 3/4
"	28	Der dan Arbeitermann Wölsche in Goldenberg für die Arbeit der Arbeit und Arbeitmann Saluz N. 7	2	
Dec.	4	Der Hauptmann Bielefeld für die Reinigung der Schenke und Dorfstellen Saluz N. 8	3	
"	"	Der Arbeitermann Evers für 2 Arbeiter Luzer. Saluz N. 9	2	
Zatus			110	1 1/2

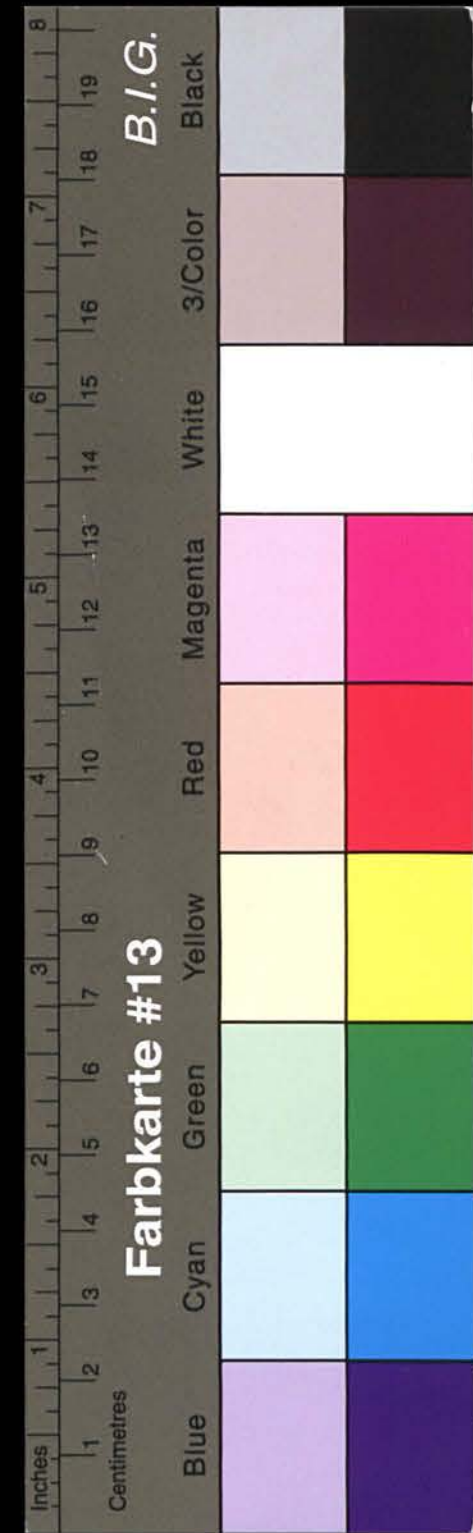

Kreisarchiv Stormarn A1

1874		Ausgabe		Uf A	
116 D.	Transport	110	1 1/2		
Dec. 29	An Zimmermeister Heger für einen Saal für 1 Dacht zu Haupt- u. Keller Magalen und Anbaubühnen Saluz Nr 10.	11			
"	Für die Salzen der Zimmermeister unzulässig: Gesetzsammlung	2	14 1/2		
	Rechtsblatt	1	10 3/4		
	Kreisblatt	2	6		
	Präsenzanzeige für 1875				
	Gesetzsammlung	3			
	Rechtsblatt	1	11		
	Kreisblatt	2	6		
	An Kupfermeister Schumann für die Zeit vom 8 Januar bis zum 14 Mai gleich 16 Mayen a. Mayen 3 # 12 #	60			
	An Anwaltskanzlei für die Zeit vom 14 Noobr. bis zum 31 Decbr. gleich 8 Mayen a. Mayen 3 #	26	3		
	Stillschließung an den kirchlichen Rathenombasir als "Vierhundert" an dem nicht befriedigung	125			
	Ausgabe	347	5 1/4		
	Einnahme	348	5 1/4		
	Barsenbestand		10 1/2		
	Präsident und Mitglied des Ausschusses				
	W. Holtze				
	C. Wark.				

1875		Ausgabe im Jahr 1875		Mk.	Shilling
	An Johannsen für Nachzahlung vom 1. bis zum 10 Jan.			4	
	Vom 10 Jan. bis zum 1 Mai 16 Mayen a. 3 Mk 60 S.			57	60
März 10	An Fallig für Reinigung des Klosets beim Hauptamt	1			20
April 6	An Laga für Kreisblatt. 2te Quartal	2			85
	Levantspangeld für die Dorfkatze Anlage No 1.	7			96
Juni 10	Kreis anlage anlage No 2.	7 1/2			97
30	für Kreisblatt. 3te Quartal	2			85
Jul. 9	An den Handelsbeamten anlage No 3, 1874	9			88
24	An Steffen für den den Dorfkatze Anlage No 4.	24			
	für 50 Magal				45
	für 8 Lattan	3			
Oct. 30	Unterstützung bei Wagnersung des Dorfkatzen	9			
Nov 7	Lehrer auf Reinfeld wegen der Mispfänge	1			20
10	für einen Nachzahlung Rod in Labeck gleichfalls von der Lammung gereinigt	15			15
Dec. 14	An Maurer Fländer für 2 Tage an der Dorfkatze gearbeitet a 7 # 2 m.	4			
15	An Dyckerhoff für Bielefeld für Reinigung der Dorfkatze Anlage No 5	3			60
	für Postgeld eingezahltes	2			40
	für Post.	3			
	An Kupfermeister Schumann vom 14. Nov. bis zum 1 Jan. für 7 Mayen a. 3 Mk 60 S.	25			20
Oct. 1	für 1te Quartal des Kreisblatt.	2			85
Dec. 25	Gesetzsammlung 1 Jahr	3			60
	Kreisblatt. Dito	1			50
	Kreisblatt. 2te Quartal Kreisblatt Anlage No 6.	2			85
	An für die Kreisblatt. Anlage No 7.	626			2
	An Anwaltskanzlei für Gesetzs.	180			
30	An Glaser Schumann Anlage No 8.	2			30
	Ausgabe	1084	11		88 1/2
	Einnahme	1074	11		50
	Präsident und Mitglied des Ausschusses				
	W. Holtze				
	C. Wark.				
	An Dyckerhoff Bielefeld	1			50
		11			83 1/4



Kreisarchiv Stormarn A1

1876. Clubgabe im Jahre 1876		Transport im Jahre 1875		11m. 832	
Datum		Mark	ff.		
	An Schumann für Nachbesuche vom 1 Jan bis zum 1 Mai 17 Mofen u 2 Tage a Mofen 3 M. 60 S.	62	25		
Januar 14	An den Theodor beuister Auflage 1 für 1875	35	48		
	An Denker in Dahmstorf Jergelkoffen Auflage 2.	12			
Febr 8	An Fischer für Kinnel beim Gymnasium Auflage 3	1	80		
25	An Jelligen beim Gymnasium Auflage 4.		90		
März 28	Anlage für Kreisblatt 2te Dinstag für Aufregung beim Gymnasium	2	85		
		1			
Mai	Kreisauflage Auflage 5.	65	54		
	An Denker für Mofenlofen		50		
	Mofen bei Aufregung der Dorfbesuche	4	65		
	Mofen bei Aufregung der Dorfbesuche	2	40		
Mai 19	Mofen für die Jahresaufregung für Jahr 1875. Auflage 6	11	98		
	An 6 Arbeiter welche beim Janer in Rehorst gearbeitet hatten seit Aufregung der Lommen jeder 2 M 40 S.	14	40		
Juni 28	Anlage für Kreisblatt 3te Dinstag	2	85		
	An Schwardt in Zerpau wegen Annullierung Auflage 7.	11	53		
Juli	An Jungfermann an Arnold Auflage 8.	3			
	An Jelligen für die Mofen in den Mofen	4			
	An Jelligen für die Mofen in den Mofen	570	40		
	An Jelligen für die Mofen in den Mofen	4	60		
	An Jelligen für die Mofen in den Mofen	4	60		
Oktober	Anlage für Kreisblatt Auflage 10 4te Dinstag	2	85		
	An den Theodor beuister Auflage 11 für das Jahr 1876.	30	85		
	Lohnkostengeld Carl Dittmanns Brief	5	76		
Dezember	An Schumann für die Nachbesuche vom 5 Nov bis zum 1 Januar für 8 Mofen a 3 M. 60 S.	28	80		
		13			
	Zusammen	892m	218		
		880m	399		

1876 Clubgabe im Jahre 1876		17	
Datum		Mark	ff.
Dez 15	An Fischer für Kinnel beim Gymnasium Auflage 12.		90
26	An die Kreisblatt 1te Dinstag	2	85
	An die Kreisblatt 1te Dinstag	3	60
	An die Kreisblatt 1te Dinstag	1	50
	An die Kreisblatt 1te Dinstag	1	60
	An die Kreisblatt 1te Dinstag	180	
	An die Kreisblatt 1te Dinstag	5	70
	An die Kreisblatt 1te Dinstag		
	Zusammen	1088m	368
	Zusammen	1068m	19
	Mofenauflage	20m	15
	<i>Präsidentenliste beifügen.</i>		
	<i>H. Grimm</i>		
	Clubgabe	1m	74
	Transport vom vorigen Jahre	20	17
	An Schumann für Nachbesuche vom 1 Januar bis zum 1 Mai 17 Mofen u 2 Tage a Mofen 3 M. 60 S.	62	25
März	Anlage für Kreisblatt 2te Dinstag	2	85
15	An die Kreisblatt 1te Dinstag	16	39
April	An Anlage Auflage 2	190	16
August 8	Anlage Auflage 3	66	23
	Anlage Auflage 4	4	
Ag. 8	An Anlage Auflage 4	198	99
	Anlage Auflage 5	2	40
Mai	Anlage Auflage 6	24	85
	Zusammen	566m	274

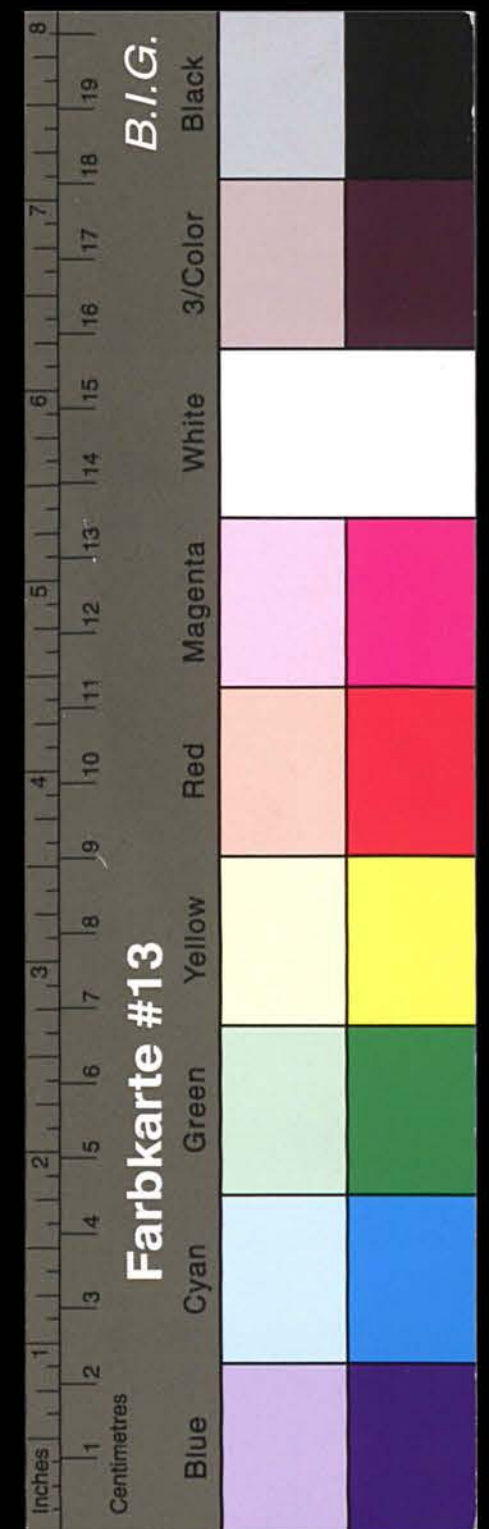

Kreisarchiv Stormarn A1

1879	Uebgabe im Jahre 1879	Mk.	fl.
	Transport vom vorigen Jahr an Schumann für Maschinisten vom 1. Januar 1879 bis zum 8. Juni a. Wofa 4 Mk. auf 22. Wofa 5 Tage.	54	11
	Vom 8. Juni bis zum 5. October a. Wofa 3 Mk. für 17 Wofa	90	86
Mai 6.	Uebgabe an Oringeld Anlage 1.	51.	
Octob. 8.	Dito an Oringeld Anlage 2.	166	8
Sept. 15.	An die Kreiscommunalstelle Wandsbek Anlage 3.	155.	70
Dec. 18.	An Oringeldanlage Bielefeld Anlage 4.	69	71
	Gesetzsammlung Amtsblatt Kiel Anlage 5.	4	80
	Postige Uebgaben beim Spirit Fischer.	6	30
	An die Mauer bei der Dorfkirche ^{Boventhien} Anlage 16.	22	80
	Postvergnugel eingezamelt	15	
	Dieselbe abzugeben an Schumann	2	40
	Landtagvergnugel für die Dorfkirche	4	
	An die Landabrechnung H. Schwarzl Jarp Anlage 6.	5	76.
	An das Kalksteinwerk in Wandsbek für Muthowolle.	32	22
	Mauern für die Gemeinde Anlage 7.	5	
März 18.	An die Kreiscommunalstelle Wandsbek Anlage 8.	3	85
	Schumann vom 5. Octob. bis zum 22. Novemb. für 7 Wofa a. 4 Mk.	42.	93
	J. Evers. vom 22. bis d. 29. Nov. 5 Mk. anfallen.	28	
	Petersen vom 30. Nov. bis zum 13. Decemb. 2 Wofa a. 4 Mk.	5	
	Uebige vom 13. Decemb. bis zum 31. Decemb. a. Wofa 4 Mk. 50.	8	
	für 2 Wofa 4 Tage.	11	60
	Uebgabe.		10
	An die Postkasse Schwarzl Stubben Anlage 9.	23	96.
	Lippes Kammern Anlage 10.	3	50
	Oringeld an Aboen Jarpen Anlage 11.	155	70
	An Posten Thaden Anlage 12.	11	88
	An Hüger Nublarweg Anlage 13.	1	30
	An H. Fischer für Holz Anlage 14.	8	20
	An Dauselbaa Anlage 15.	2	40
	An Muller Sahlmann Anlage 17.	6.	40
	An Mauer Moller Niendorf Anlage 18.	4	70
	An Pinner mit Mannschaften die bei Grimsut.	5	40
	für bei der Springe Glinbar		
	für Lippes bei J. Jürgens Wölk an Pinner	2	
		13	
	Zus. = 1010 Mk. 86 fl.		

1879	Uebgabe im Jahre 1879	Mk.	fl.
	Transport	1010.	86
	Maschinenkosten	1	30
	für Post	4	
	für Mailkäfer für 34 W a 5 fl. an G. Haackman.	1	70
	An C. Koch für 11 W a 5 fl.		55
	J. Wohlers für 19 W a 5 fl.		95
	Otto Evers. für 16 W a 5 fl.		80
	Behrens. Malerkosten 9 W a 5 fl.		45
	An August Grismann 14 W a 5 fl.		70
	An F. und C. Jacobs. 14 W a 5 fl.		70
	An Theodor J. 7 W a 5 fl.		35
	An J. Bartels 27 W a 5 fl.	1	35
	An Pinner für 12 W a 5 fl.		60
	für J. Jürgens Gehalt des Ortsverwalters	180.	
	Zusammen Uebgabe 1204 Mk. 57 fl.		
	Einlagen 1053		87
	Wofa Uebgabe. 150 Mk. 62 fl.		
	Präsident Gröppel Caspary.		
	H. G. G. G.		
	H. G. G. G.		

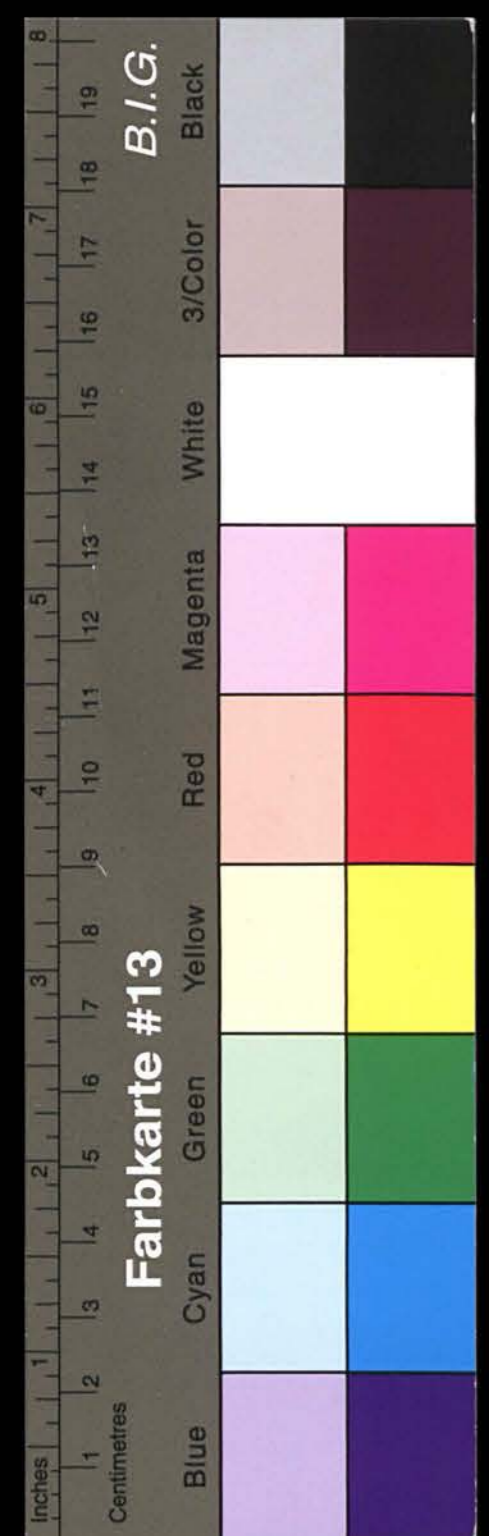

Kreisarchiv Stormarn A1

Ausgabe im Jahre 1880

		Mk.	℥
	Ein Petersen für ^{Nam. vordere} Transport	150	62
	1 Januar bis zum 1 Mai für 17 Wochen 4 Tage		
	a Woche 5 Mk.	88	
Januar 31	Ein Tiffen Kammacher für Lammfrank		
	Anlage 1.	26	50
April 7	Ein Amberg Anlage 2.	155	70
Juli 13	Für Gebäudesperre des Dorfs Kasse Anlage 3.	8	75
	Lohnauszahlung laut Dittlingsbuch	5	76
Aug 4	Ein Amberg Anlage 4.	249	50
Nov 7	Dito Amberg Anlage 5.	249	30
Jan 11	Ein die Kreisbauverwaltung Handsch. Anlage 6.	80	97
Oct 20	Ein Glasper Sahlmann Anlage 7.	4	70
Nov 3	Ein selbigen Anlage 8.	3	60
Oct 11	Für Abbaum Messungsgeld Anlage 9.	8	20
	Ein Dorfschulhaus Bültsfeld Anlage 10.	4	80
	Ein Petersen für 1 Viertel zu messen im		
	Jahreslohnverdienst	1	58
	Für Messung des Mantel in Lübeck	7	50
	Matt. d. v. d. L. einzubringen		75
	Festsetzungsgeld einzubringen	2	40
	Ein Schumann für Digitalmessen	4	
Decemb 1	Für Kreisbauverwaltung an Kreisbauverwaltung Handsch.		
	für Güterabzug und Karte	1	95
	Für Post 2 mal für 1/2 Jahr in 2 mal Anlage 11.		70
	Gefährdung Anlage Anlage 12.	6	30
	Für Post	4	
	Ein Anlage		10
	Ein die Kreisbauverwaltung bis zum 1 April Anlage 13.	3	78
	Nam. vordere Hofe nicht in Rechnung gebracht. 1/2	7	68
	1 Mk für 1/2 in 1/2	1	
	Ein die Kreisbauverwaltung Schwarz Anlage 14.	32	9
	Ein Messung des Schumann vom 1 Octob		
	bis zum 1. Januar für 13 Wochen 1 Tag		
	a Woche 4 Mk.	52	60
	Ein Bewander Heilshof für Landmessung Anlage 15.	60	
	Für Messung des Kreisbauverwaltung		50
		472	
		12.15 Mk	37 1/2

Ausgabe im Jahre 1880

		Mk.	℥
	Transport	12.15	37
	Anders bei Fischer bei Messung		
	des Dorfschulhaus Anlage 19.	22.	
	Vorsicht Anlage Anlage 16.	20.	
	Für Güterabzug des Orts vordere	180.	
	Ein Knesebek für Protokoll. und Messung		
	des Dorfschulhaus Anlage 17.	11	80
	Für die Lammfrank Messung des Maß		
	des Abgang Henneberg	3	50
	Für Lauf zur Messung des Messungsgeld	2	50
	Für Messung 80 Stück an H. Wilken	2	40
	zu Dorfschulhaus		
	Ein Jacobs Dreyling 300 Stück eingest.	9	
	<u>Summe Anlage</u>	1466 Mk	57 1/2
	ausfliegend Ein Maler Gleser Lammfrank.		
	zu Lammfrank Anlage 18.	3.	
	<u>Summe Anlage</u>	1469 Mk	57 1/2
	Case 66	3	66.
	Kreisarchiv Stormarn		
	Molte.		
	H. G. J. J.		

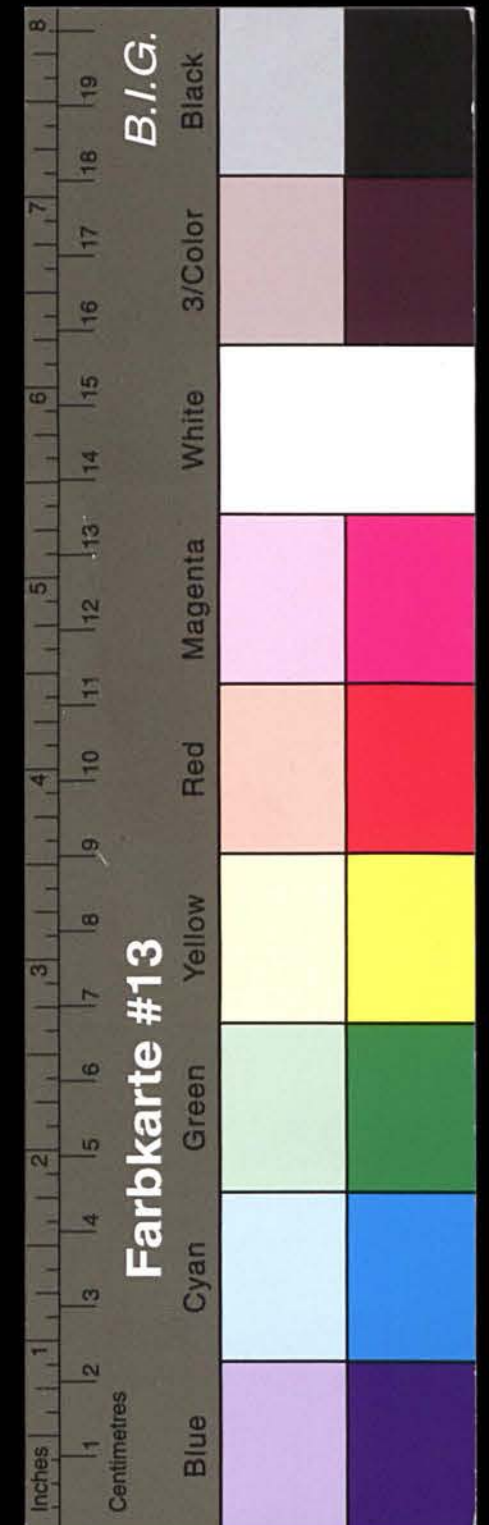

Kreisarchiv Stormarn A1

1882 *Ausgaben im Jahre 1882* *Transport 862. 90*

	Die Antiquarant Wandbeck Anlage 8	7	50
	Ein Jahr der Anwesenheit von Ahrends und Lebermann	3	
	Das alte Lammholz in fünfzig zu legen für Aufstellung	1	
	Hand Lammholz Kauf für die Dorfstraße	4	50
	Vertrag zur Reparatur der Spritze	5	76
	Andersgattal für die Feuerlöcher Anlage 9	2	88
	Die Salzmänn für Muldenarbeit	10	10
W. J. J.	Die Hoffmann für 2 flache Rinnen auf Abf. 11		80
	Für 1 Teil Reparatur im Heils Koper weg	4	
	Für Lohleisen weg für die Dorfstraße auf Reinfeld und auf Kleinfen	1	20
	Dito auf Reinfeld über die Straße bei Hoffen	1	
	Für Viehweiden	14	
	Rohrwerk 3 Hölzer Anlage 12	3	70
	Blatt nicht feindlich von Riefen und Dorfstraße	1	71
	Ant. Pannellisen		
	Die Antiquarant für eine Karte zu Dorfstraße zur Grundbesitzergemeinschaft	1	90
Novemb 7	Die Kreis-Communaloffiz in Wandbeck Anlage 13	82	32
	Für gefälliges Gefall des Ostwiesens	180	
	Für Porto	10	
	Für Gefall und Aushlässe Anlage 14	6	30
	Für Reparatur zum Aushlässe		50
		5	
	<i>Summa Ausgaben</i>	1198	654
	<i>Einnahmen</i>	1279	42

Cassa bal. 80 Mk 77 1/2

Resident & wass. bes. in
St. M. M. M. M.
 Chate.

1883 *Ausgaben im Jahre 1883* *MMK 11*

	Die Reparatur der Pögenberg vom 1 Januar 1883 bis zum 1 Januar 1884. 52 Wp. a 5 Mk.	260	
April 3	Reparatur der Anlage 1	7	80
	Reparatur Anlage 2	191	17
	Reparatur Anlage 3	193	76
	Reparatur Anlage 4	193	76
Nov 7	Reparatur der Anlage 5	121	13
Nov 3	Reparatur der Anlage 6	17	90
Sept 14	Reparatur der Anlage 7	24	27
	Für eine Karte auf Kiel an Kottke und Jaack	20	
Juni	Für eine Karte auf Kleinfen Neuhof an Jaack	1	50
	Für Lohleisen an Griesmann auf Reinfeld		
	wegen Scheitl	1	
Juli	Für Viehweiden an Pögenberg	4	
April 20	Die Kreis-Communaloffiz in Wandbeck Anlage 8	36	36
	Reparatur der Anlage 9	6	30
	Für eine Karte, auf Wandbeck	6	50
	Für 1 flache Rinne bei der Dorfstraße		40
	Für Gefall des Ostwiesens	180	
	Für Porto	10	
	Für Reparatur zum Aushlässe		50
		6	
	<i>Summa Ausgaben</i>	1276	314
	<i>Einnahmen</i>	992	71
	<i>Reparatur</i>	283	59

Notiz zur Reparatur 1883.
 Die Karte von Wandbeck & Kleinfen Reinfeld sind unrichtig beschriftet und müssen, ohne Ortsveränderung, für die Gemeinde besichtigt werden. Diese Pl. Rinnen bei der Dorfstraße ist eine Karte von der Ostwiesens.

J. M. M. M.

Druck und vielfach besuchte mit passen einige Druckarbeiten
 Pöden d. 20. Aug 1884 - *J. M. M. M.*



Kreisarchiv Stormarn A1

1884	Uebgaben im Jahre 1884.	Mk.	Fl.
	Monat Januar 1883 Transport	283	59
	Monat 1 Januar 1884 bis zum 1 Mai an Nachwuestler Poggendorf für 17 Mofen 2 Tage a M. 5 Mk.	86	43
	Orn Nachwuestler Koch vom 11 Mai bis zum 3 August 12 Mofen a 3 Mk. 50 Pf.	42	
	Monat 24 August bis zum 1 Januar 1885 18 Mofen 4 Tage a Mofen 5 Mk.	87	85
April 2	Ornugeld Anlage 1	193	76
	Dilo Ornugeld Anlage 2	246	59
	Dilo . . . Anlage 3	246	59
Decemb 2	Sie fudovrichen bei den fünfzehn Ornugeln an Orbinen Ahrens. 3 Mk.	3	
Maerch 19	Sie Diefel Mofen an Koch 4 Mk.	4	
Juli 14	Orn Kocherwand. für Regulierung der Mullerwalle Anlage 4	5	55
Octob.	Orn Graf Kienrau Prohnstorf Anlage 5	50	25
Septemb 27	Sie im Nebelforn Anlage 6	2	60
Octob 6	Orn Walter Wandsbeck Kreis anlage Anlage 7 Moungel Jahr nicht in Rechnung gebracht. Anlage 8 und 9.	93	50
Decemb 20	Gefuhsammlung i. Ornb. Blatt Anlage 10	6	30
Octob 28	Verkaufen bei der Kreisbuchdruckerei Anlage 11	5	20
Septemb 14	Sie eine Militair Luft an Jaacks. wendungen	13	
15	Sie eine Dilo an Mlatz. wendungen	12	50
16	Orn Linckmejer eine Luft wendungen	14	
19	Sie eine Luft an Jaacks. wendungen	16	
April 7	Selbstanne Mischgeld Anlage 12	7	80
Octob 10	Geldgeld auf Jaackhoren ausbezahlt. Diefel Anlage an Schmalfeldt laut Kammlitz.	69	54
	Sie fünfziges Gefuhs an Ornb. wendungen	146	46/3
	Sie Probe	180	
	Sie Diefel zum Ornb. Blatt	10	
	Sie Diefel zum Ornb. Blatt		50
	Orn Grundbuchverkauf wurde in der Verammlung am 16 April von der Gemeinde Diefelge wiffen Rechnung von 1884. Cassa befaht Ornb. wendungen am 31 Dec. 1884.	1818 Mk. 93 Pf. 1885 39 Mk. 0 Pf.	

Angewandt & wiffen befaht
von der Gemeinde
H. Jaacks.
16 April 1885
H. Grimm

1885	Uebgaben im Jahre 1885	Mk.	Fl.
1 Jan	Monat 1 Januar 1885 bis zum 28 Mai an Nachwuestler Koch für 21 Mofen a 5 Mk.	105	
Jan 7	Orn den Randes Branten H. Schwarz Anlage 1	27	43
Maerch 4	Ornugeld an Hoven Anlage 2	246	59
30	Diefel Anlage an Schmalfeldt Anlage 3	183	7
April 11	Orn Kusch für Auffüllung Lohr i. Tange Anlage 4	4	
Ma 9	Hebammen Mofungsgeld Anlage 5	7	80
	Orn Kochsien für Reparatur an einem Fisch im Willendorfer Mogen Anlage 6	6	
20	Ornugeld an Hoven Anlage 7	234	75
Juli 8	Sie Diefel Mofen in der Lohr	4	
12	Ornugeld an Hoven Anlage 8	231	48
Decemb 24	Orn Sahlmann für Phyffium Anlage 9	6	
Decemb 24	Kreis anlage Walter Wandsbeck Anlage 10	53	98
27	Orn Nachwuestler Koch vom 28 Juni bis zum 27 Septemb für 13 Mofen a 3 Mk. 50 Pf. für einen Nachwuestler Koch 15 Mk.	45	50
15	Monat 27 Septemb bis zum 1 Januar 1886 für 13 Mofen a 5 Tage a Mofen 5 Mk.	68	55
Dec 31	Gefuhsammlung und Ornb. Blatt Anlage 11	6	30
	Orn Diefel Fischer Anlage 12	4	
	Kreis an anlage Anlage 13 u. 14	310	60
	Orn fünfziges Gefuhs das Ornb. wendungen für Probe	180	
	Sie Diefel zum Ornb. Blatt	10	
	Sie Diefel zum Ornb. Blatt		50
Octob 8	Ornb. wendungen von fünfziges Geld laut Kammlitz Anlage 15	104	42
	Orn Blöfe und Koch für einen Ornb. wendungen	2	
	Ornb. wendungen Anlage 16	27	23
	Die Rechnung ist am 31 Decemb 1885 abgepflegt		
	Ornb. wendungen 1857 Mk. 20 Pf. Lohnen 1974 20 Cassa befaht. 117 Mk.		

Angewandt & wiffen befaht von
H. Jaacks
H. Grimm
1886 von der Gemeinde Diefelge wiffen befaht.

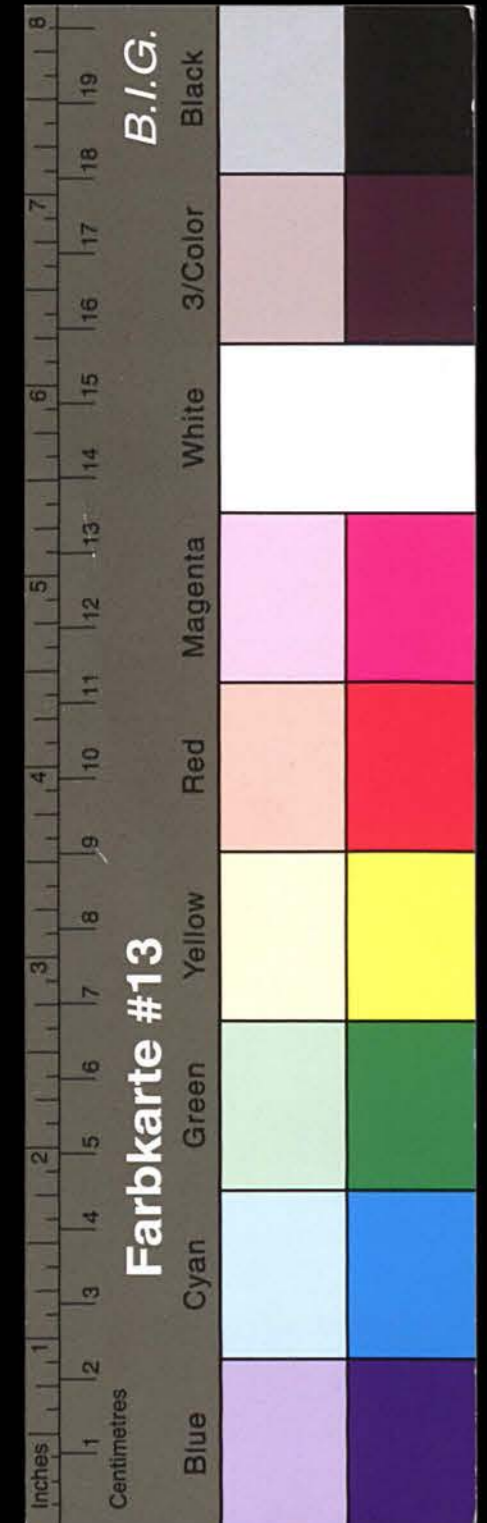

Kreisarchiv Stormarn A1

Lohnrechnung pro 1884

1884	Seit.	Eintrag	Lohn	Lohnzahlung
Jan. 12		Proffanbustand und neu. Kaufmang	52 33	53,33
Febr. 12		I. Quartal - Kommunalgeld gesammelt	298 26	298,26
" "		Liffricktszulage	119 73	119,81
Mai 1		II. Quartal - Kommunalgeld gesammelt	245 92	248,27
Summa d. Einkommen			714 24	
Okto 18.		Stempelpulver, gesammelt		190,56
Summa			960,23	
Obergabe			762,08	
Schick. Empf.			198,15	

Lohnrechnung der Ausgaben pro 1884

Aug.	Pro Stempelpulver bezahlt	190 56
Sept.	Pro Postverordnungen zu bezahlen	4 00
Aug.	Pro Stempelpulver bezahlt	4 00
Summa d. Ausgaben		200 56
→		54 58
Zusatz für den Postzuschuss 1/2 m. m. m.		7 50
Summa Ausgaben		762 08

Wie Rechnung ist verifiziert
und für richtig befunden

H. Saachs.
H. Lüth

Lohnrechnung pro 1884

25
Lohnzahl.

1884	Seit.	Eintrag	Lohn	Lohnzahlung
6. Jan.		Pro Kaufmangler Koch bezalt	5	
8 "		Für Postblatt u. Gefaltgeldzahlung	6 30	Salay No 1
18 "		Pro Kaufmangler Koch für 2 Wochen	10	
23 "		" " " 1 Woche	5	
30 "		" " " " " "	5	
1. Febr.		Pro d. Kaufmanglers für 1 Monat	15	
14 "		Kaufmangler Koch für 2 Wochen Kaufmangler	10	
19 "		Für Gemeindegeldbeitrag pro Hören in Karpfen	244 38	Salay No 2
" "		Mandat zum Bekommen pro H. H. Schmalfeldt bezalt	25 38	" " 3
20 "		Pro Kaufmangler Koch	5	
23 "		Für Liffricktszulage pro H. Schmalfeldt, in Karpfenfeld	109 86	Salay No 4
27 "		Pro Kaufmangler Koch	5	
1. März		Kaufmanglers für 1 Monat	15	
6 "		Kaufmanglers für 1 Woche	5	
13-20 "		" " " " " "	10	
20 "		Für Reparatur im Hof Kaufmanglers	2 30	
27 "		Pro Kaufmangler Koch bezalt	5	
1. April		Pro Kaufmangler Fischer für 1 Woche	4	
3 "		" " " " " "	5	
9 "		" Kaufmanglers für 1 Monat März	15	
10 "		" Kaufmanglers Koch bezalt	5	
16 "		Für Gemeindegeldbeitrag pro Schmalfeldt bez.	7 80	
17 "		Pro Kaufmangler Koch bezalt	5	
24 "		" " " " " "	5	
" "		" " " " " "	5	
1. Mai		Pro Kaufmangler Koch bezalt	5	
" "		Gefalt d. Postverordnungen für 1 Monat	15	
8 "		Pro Kaufmangler Koch für 1 Woche	5 30	
" "		Für Postverordnungen zu bezahlen	3	
" "		" " " " " "	1 50	
18 "		Pro Kaufmangler Koch für 1 Woche	3 50	
22 "		" " " " " "	3 50	
29 "		" " " " " "	3 50	
1. Juni		Gefalt für d. Kaufmanglers für 1 Monat Juni	15	
4 "		Für gesammeltes Meinküper bezalt	3 50	
5 "		Pro Kaufmangler Koch bezalt	3 50	
19 "		Pro Gläser für 2 Wochen	7 00	
27 "		Pro Meiner Lagers bezalt	5 00	
28 "		Pro Kaufmangler Koch	3 50	
30 "		Gefalt für d. Postverordnungen pro Monat Juni	15	
1. Juli		Pro Bartels Küper für 2 Wochen Juni	2 50	
5 "		Pro Koch für 1 Woche pro Lippala und Mayne	4	
30 "		pro Lippala und Mayne	30	
Ausgaben Summa			556,02	556,02



Kreisarchiv Stormarn A1

Sturmarchiv
vom 15. September bis 31. December 1887.

Mon. Nr.	Einnahme.	Rthl.	S.
	Lüth Lüth vom 15. September.	198	15
Sept. 15.	Jungdyalé	104	-
Octob. 7.	M. Christel Sämannsgeld	298	27
Decemb. 30.	M. Christel Sämannsgeld	298	27
" 31.	2 Stück Kaufschreiben vom Osk. Höven auf 1000	2	50
	Einmalzahlung v. d. Schulden der Sämannen	17	70
	Summa	918	89
	Abgabe	687	72
	Lüth Lüth	231	17

Sturmarchiv
vom 15. September bis 31. December 1887.

Mon. Nr.	Abgabe.	Rthl.	S.
Sept. 15.	Jungdyalé Lüth Sämannsgeld	1	104
Octob. 8.	Osk. Höven	2	196 59
Novemb. 20.	2 Stück Kaufschreiben v. d. Sämannen der Jungdyalé	3	18 42
Decemb. 15.	Lüth Kaufschreiben vom Osk. Höven	4	1 65
Decemb. 31.	Lüth Kaufschreiben vom Osk. Höven	5	7 25
" 31.	Osk. Höven	6	196 59
" 31.	H. J. Jürgens für 1000	7	4 40
" 31.	Neuzeitliche Bohrenbohr für 15 Wägen 4 5	-	75
" 31.	Geld für den Sämannen für die Zeit vom 15. September bis 31. December 1887	-	52 50
" 31.	2 Stück Kaufschreiben vom Osk. Höven	-	3
" 31.	H. Jürgens für 1000	-	28 32
	Summa		687 72

Die Rechnung ist richtig und für richtig befunden

H. Jürgens
H. Lüth



Kreisarchiv Stormarn A1

Landesrechnung
 vom 1. Januar 1888 bis dahin 1889.

1888	Mo.	Da.	Rechnung	Reu.	St.
			Alte Rechnung vom 1. Jan. 1888	231	17
April	14.		Alte Rechnung	73	25
April	20.		Alte Rechnung	213	61
April	1.		1. Quartal	250	
Juni	19	II	"	250	
Septemb.	29	III	"	250	
Dezemb.	29	III	"	250	
	19		Yngdiald	113	
			Finanzrechnung vom 1. Jan. 1888 bis dahin 1889	16	80

Summa 1647 83
 Yngdiald 1423 39
 Alte Rechnung 224 44

Landesrechnung
 vom 1. Januar 1888 bis dahin 1889.

1888	Mo.	Da.	Ausgabe	Reu.	St.
Januar	8		Gefälligkeitsrechnung, Altes Blatt & Neues Blatt	1	6 30
"	23		Alte Rechnung über den Handelsumsatz, 21. 21. Schwarzd. Leipzig ^{pro 1887}	2	29 04
Febr.	16		Alte Rechnung über den Handelsumsatz in Reinfeld	3	73 25
April	6		Alte Rechnung	4	196 59
April	2		1. Quartal	5	7 80
Juli	12		Alte Rechnung	6	199 63
Sept.	3		Alte Rechnung	7	213 61
Novemb.	22		Alte Rechnung über den Handelsumsatz	8	23 46
Dezemb.	10		Alte Rechnung	10	199 63
"	25		Alte Rechnung über den Handelsumsatz	9	7
"			Alte Rechnung über den Handelsumsatz	10	2
"			Alte Rechnung über den Handelsumsatz	12	5
"	31		Alte Rechnung über den Handelsumsatz, pro 1888	13	25 38
"	19		Yngdiald		113
Jan. bis April.	17		Alte Rechnung über den Handelsumsatz		85
Juli	21		Alte Rechnung über den Handelsumsatz		4
"	26		Alte Rechnung über den Handelsumsatz		2
Novemb. 4. bis Dezemb. 18			Alte Rechnung über den Handelsumsatz		40 70
			Gefälligkeitsrechnung		180
			Alte Rechnung		10

Summa 1423 39

Die Rechnung ist richtig
 und hier richtig befunden
 H. Seach
 H. Luth

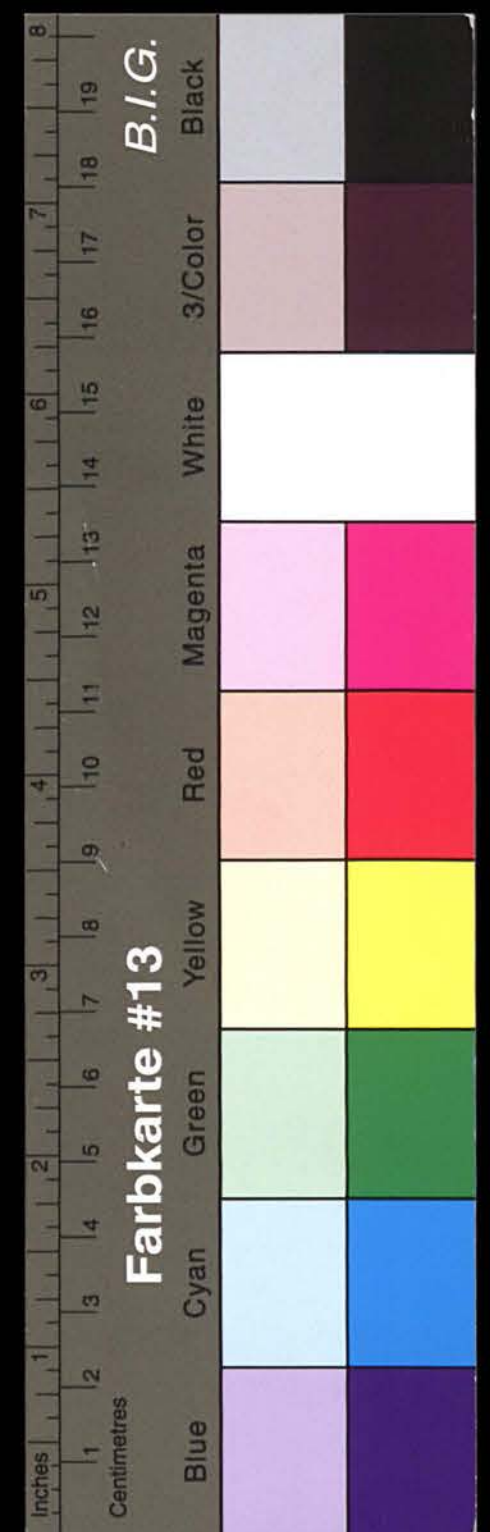

Kreisarchiv Stormarn A1

Annuaire de la commune de Stormarn
 von 1. April 1890 bis zum 1. April 1891.

1890/91	Monat	Tag	Bezeichnung	Ru.	S.
			Annuaire de la commune de Stormarn	32	79
Mai	26		Einm. eines Bull. bei Leseu	6	
Juni	8		Einm. eines Einzahlungsquittung v. Johann Fischer	4	
"	30		I. Quartal des Gemeindegeldes	250	
Sept.	15		Einm. eines Einzahlungsquittung v. H. Leseu	4	
Oktober	4		" " " " v. Johann Fischer	4	
Sept.	26		IV. Quartal des Gemeindegeldes	246	39
Nov.	18		" " " " " " " "	244	39
"	19		Einzahlungsquittung	113	
"	19		Einzahlungsquittung	199	29
Dezemb.	3		Einm. eines Einzahlungsquittung v. Johann Fischer	6	
Oktober	14		Einm. eines Bull. bei Johann Fischer	6	
Dezemb.	29		Einzahlungsquittung	45	73
Januar	11		Einm. eines Einzahlungsquittung bei H. Leseu	4	
Januar	24		IV. Quartal des Gemeindegeldes	246	39
Febr.	13		Einm. eines Einzahlungsquittung bei H. Fischer	4	
Oktober	6		Einm. eines Bull. bei Johann Fischer	6	
"	24		Einm. eines Einzahlungsquittung v. H. Leseu	14	70
"	27		Einzahlungsquittung und Einzahlungsquittung d. Grotze	36	38
Summa				1475	08
Restzahl				1455	26
Laich Verkauf				19	82

Toll, den 21. Mai 1891.

Marschall und Mitglied des Vorstandes,
 H. Marsch.
 H. Jacobs.

Annuaire de la commune de Stormarn
 von 1. April 1890 bis zum 1. April 1891.

1890/91	Monat	Tag	Bezeichnung	Luft	Ru.	S.
			Annuaire de la commune de Stormarn	7	28	50
Mai	11		Einm. eines Bull. bei Leseu	1	12	5
"	18		Einzahlungsquittung v. Johann Fischer	2	194	52
Aug.	5		Einzahlungsquittung v. J. Leseu	3	113	
Nov.	19		Einzahlungsquittung	4	45	40
Septem.	15		Einzahlungsquittung v. H. Leseu	5	199	29
Oktober	6		Einzahlungsquittung v. J. Leseu	6	194	52
			Einzahlungsquittung v. Johann Fischer	8	12	
			Einzahlungsquittung v. Johann Fischer	8	18	
			Einzahlungsquittung v. Johann Fischer	20	5	
Dezemb.	3		Einm. eines Einzahlungsquittung v. H. Leseu	9	45	73
Januar	5		Einzahlungsquittung	10	45	40
Dezemb.	29		Einzahlungsquittung v. H. Leseu	11	6	30
Jan.	7		Einzahlungsquittung v. H. Leseu	12	23	93
"	22		Einzahlungsquittung v. H. Leseu	13	194	52
Febr.	2		Einzahlungsquittung v. H. Leseu	14	4	
Juli	3		Einzahlungsquittung v. H. Leseu	8	74	38
4. Januar bis 1. April			Einzahlungsquittung v. H. Leseu		180	
April	31		Einzahlungsquittung v. H. Leseu		10	
Oktober	31		Einzahlungsquittung v. H. Leseu	15	4	
Oktober	11		Einzahlungsquittung v. H. Leseu	16	1	30
Oktober	30		Einzahlungsquittung v. H. Leseu	17		90
"	31		Einzahlungsquittung v. H. Leseu	18	3	
"	31		Einzahlungsquittung v. H. Leseu	19	2	73
April	14		Einzahlungsquittung v. H. Leseu	21	36	38
Summa				1455	26	

Summa 1455 26

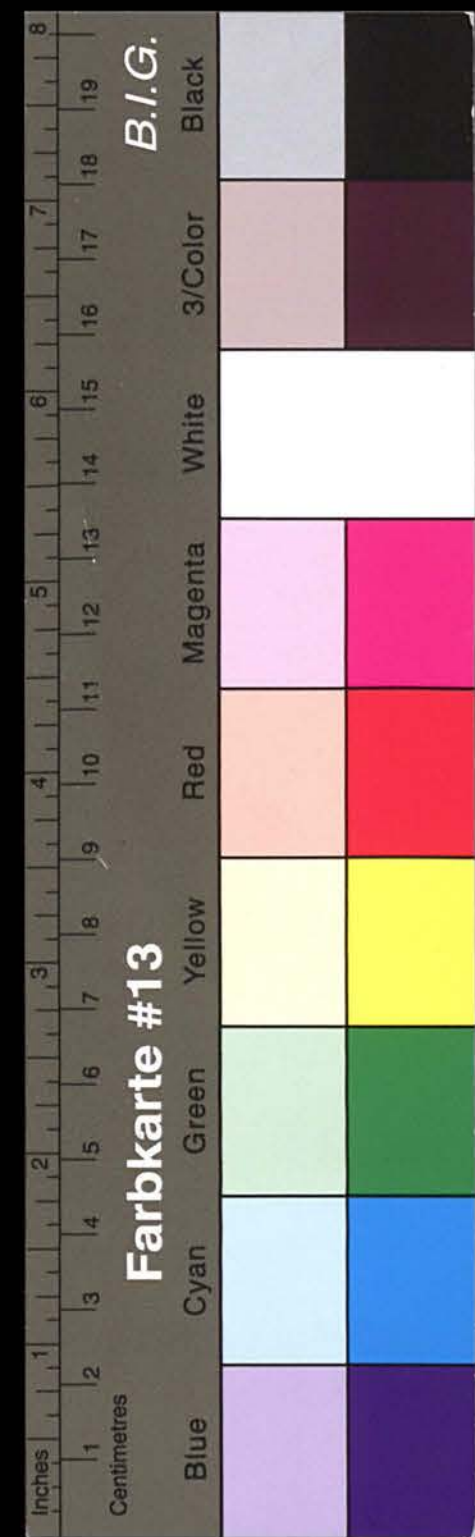

Kreisarchiv Stormarn A1

folgende Leerseiten³³⁻⁴⁴ nicht gescannt

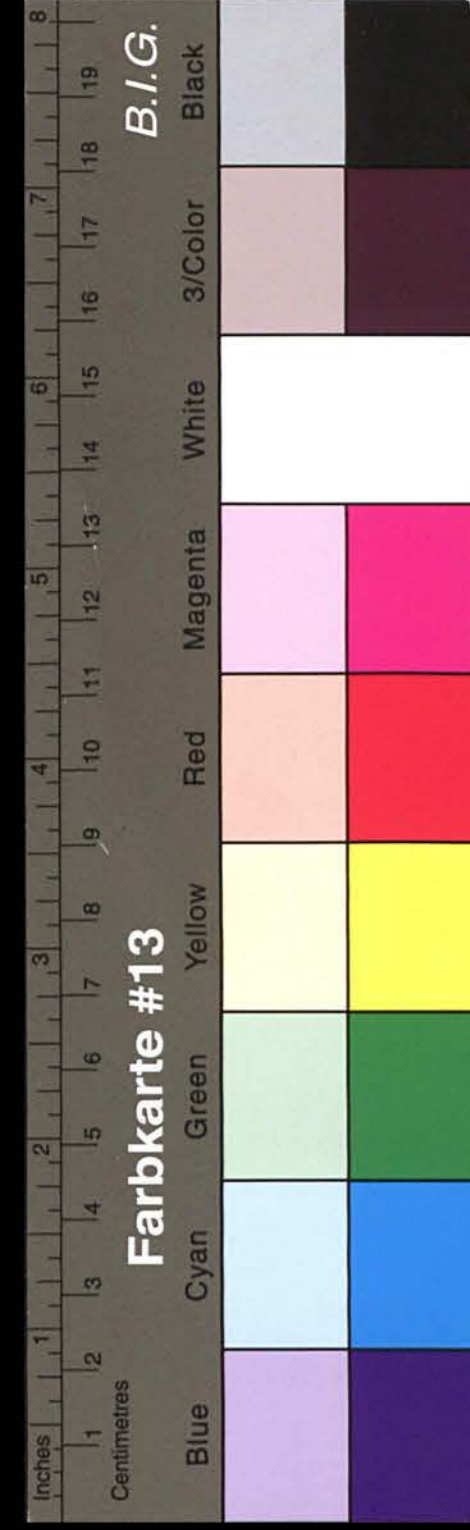

Kreisarchiv Stormarn A1

