

Kreisarchiv Stormarn B2

Kreisarchiv Stormarn

Bestand B 2

63



Kreisarchiv Stormarn B2

Komitee ehemaliger politischer Gefangener
für den Kreis Stormarn

Bargteheide, den 10. November 1945
Jersbecker Straße 20

- 4/404 - RE./Ah. -

2.) N. VG.

An den
Herrn Bürgermeister
in F r e m s b ü t t e l

Betr.: Betreuung KZ-Entlassener - hier Herr Berwald .

Nach Prüfung der Unterlagen wird Herr Berwald als Angehöriger der
Betreuungsgruppe II eine einmalige Beihilfe von 200,-- RM bewilligt.
Anforderung unter Fu.

s l o e .
=====

Unser Zeichen:
Bö/Ma.

d geb. 20.8.23
el ist ehemaliger
ist der Betreuungsg-

keine monatliche
ihm nur ein Betrag
ahlt. Wir bitten
lichen Unterstützung.

[Signature]
ehemaliger politischer
Bargteheide/Stormarn

Bad Oldesloe, den 17. Oktober 1945

Kreisarchiv Stormarn B2



Der Landrat
des Kreises Stormarn.
- Abteilung 4 -
Wohlfahrts- und Jugendamt.
Kriegsbesch.- u. Hinterbl.-Fürs.

Wandsbek, den 193..

Herrn

A.-Z.:

in

Straße Nr.

Sie werden hier als Arbeitsloser in der Kartei der Schwerbeschädigten geführt. Um eine genaue Uebersicht über Ihre Verhältnisse zu haben, bitten wir um Beantwortung der in dem anliegenden Bogen aufgeführten Fragen. Es liegt in Ihrem Interesse, die Beantwortung möglichst sofort, spätestens jedoch bis zum 193... vorzunehmen, da die Möglichkeit besteht, demnächst mehrere Stellen, die den Schwerbeschädigten vorbehalten sind, zu besetzen.

Falls bei der Ausfüllung des Fragebogens Unklarheiten bestehen sollten, empfehlen wir die Hilfe des Herrn Bürgermeisters in Anspruch zu nehmen.

Im Auftrage:

1 Anlage.

Komitee ehemaliger politischer Gefangener
für den Kreis Stormarn

Bargteheide, den 10. November 1945
Jensbeker Straße 20

An

das Landratsamt

B a d - O l d e s l o e .
=====

Betreff: Unterstützung

Ihr Schreiben vom

Ihr Zeichen:

Unser Zeichen:
B6/M3.

Herr Carlo Berwald geb. 20.8.23
wohnhaft: Bargteheide, Tremsbüttel ist ehemaliger
politischer Konzentrationshäftling. Er ist der Betreuungsg-
ruppe I a zugeteilt.
Herr Berwald hat bis jetzt noch keine monatliche
Unterstützung bekommen. Es wurde ihm nur ein Betrag
von RM 200.-- für Bekleidung gezahlt. Wir bitten
deshalb um Nachzahlung der monatlichen Unterstützung.

Hochachtungsvoll



Komitee ehemaliger politischer
Gefangener Bargteheide/Stormarn

Carlo Berwald.

Kreisarchiv Stormarn B2

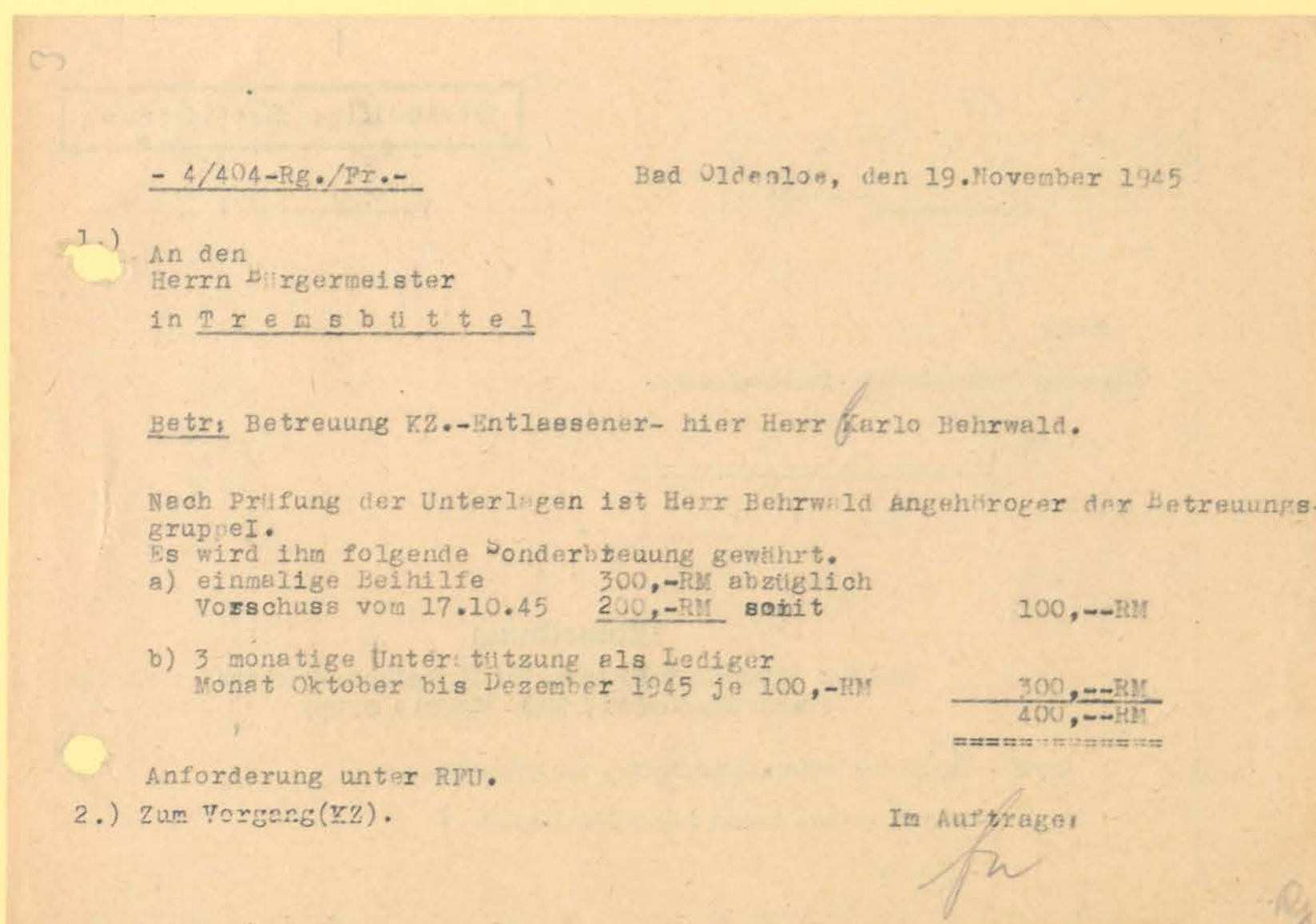
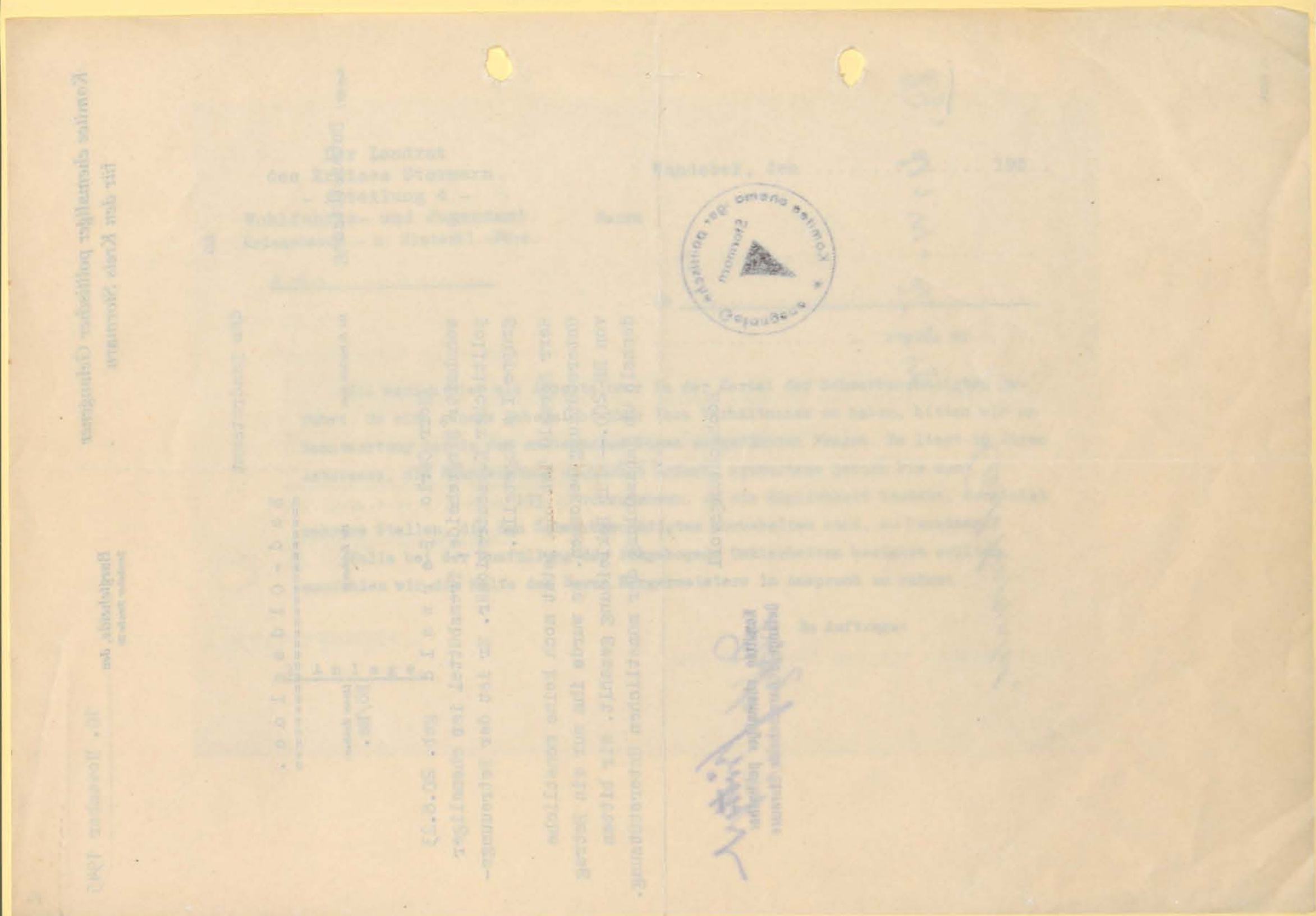

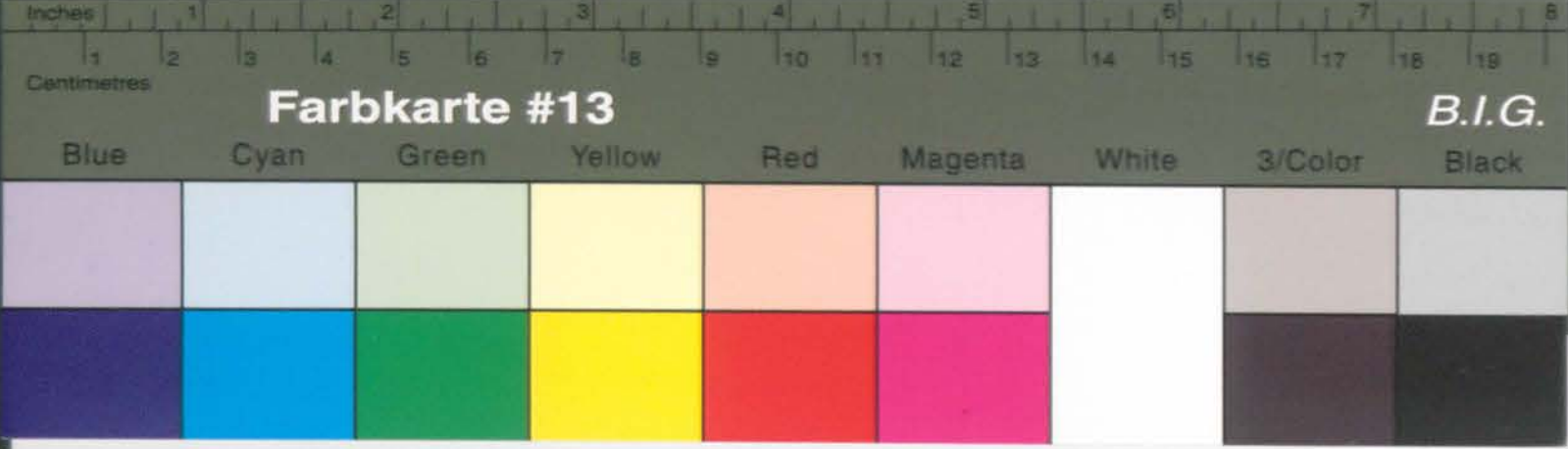

Kreisarchiv Stormarn B2

Freiwillige Versicherung

(Bezirksfürsorgeverband)

, den 19.

An die
Allgemeine Ortskrankenkasse - Landkrankenkasse -
in

Abmeldung
aus der Krankenversicherung für Kriegshinterbliebene
(Verordnung vom 20.4.1939 - RGBI. I S. 791)

Durch - Wegfall der Versorgungsgebührrisse - der Hilfsbedürftigkeit -*)
- Verzug in einen anderen Bezirksfürsorgeverband -*)
- Tod -*)