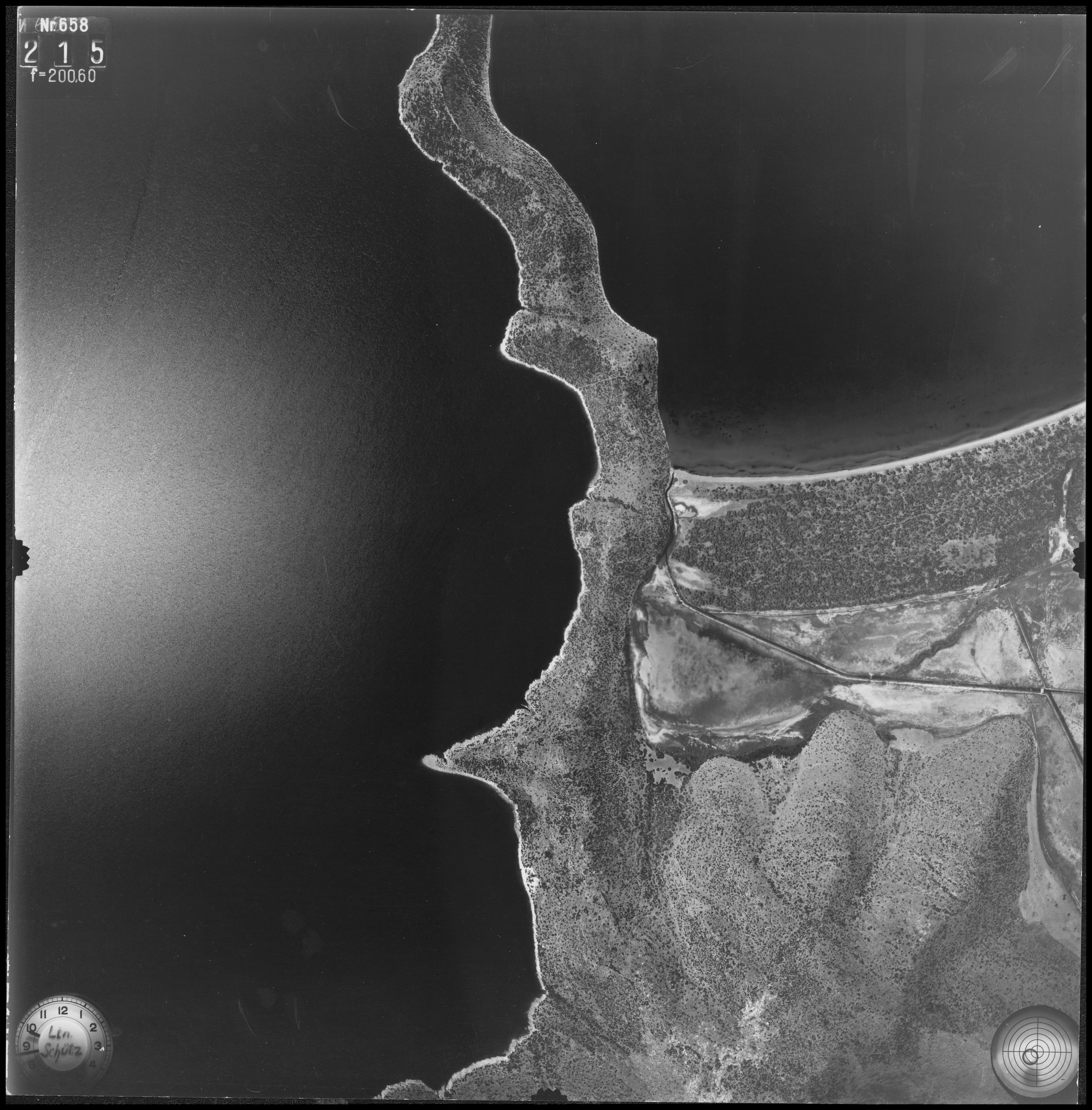
Nr.658
2 1 5
f=200.60
Ltn.
Schütz

Beschränkt freigegeben
für Unterrichtszwecke innerhalb der Wehrmacht
und in Schulen

Reichsluftfahrtministerium
(Prüfstelle für Luftbilder)
RLM. Nr. 11960

Sonderluftbildabteilung des R.Luf., Leitung Berlin
Berlin SW 20, Flughafen-Neubau

Kennzeichnung: Fl. B/. Sch Bildersammlung Archiv Z / 41 B 219

Flugzeug	Beobachter (Truppenteil)
Tag: 10.7.41 Zeit: 9-12	Ltn. Schütz

Gezeichnet nach Karte 1:500.000 ..... nach Gradnetz

Griechenland

Gegenstand: Marathon, Ort u. Ebene

M 1:.....
h etwa 600 m

Veröffentlichungen
nur mit
Genehmigung des R.L.M.