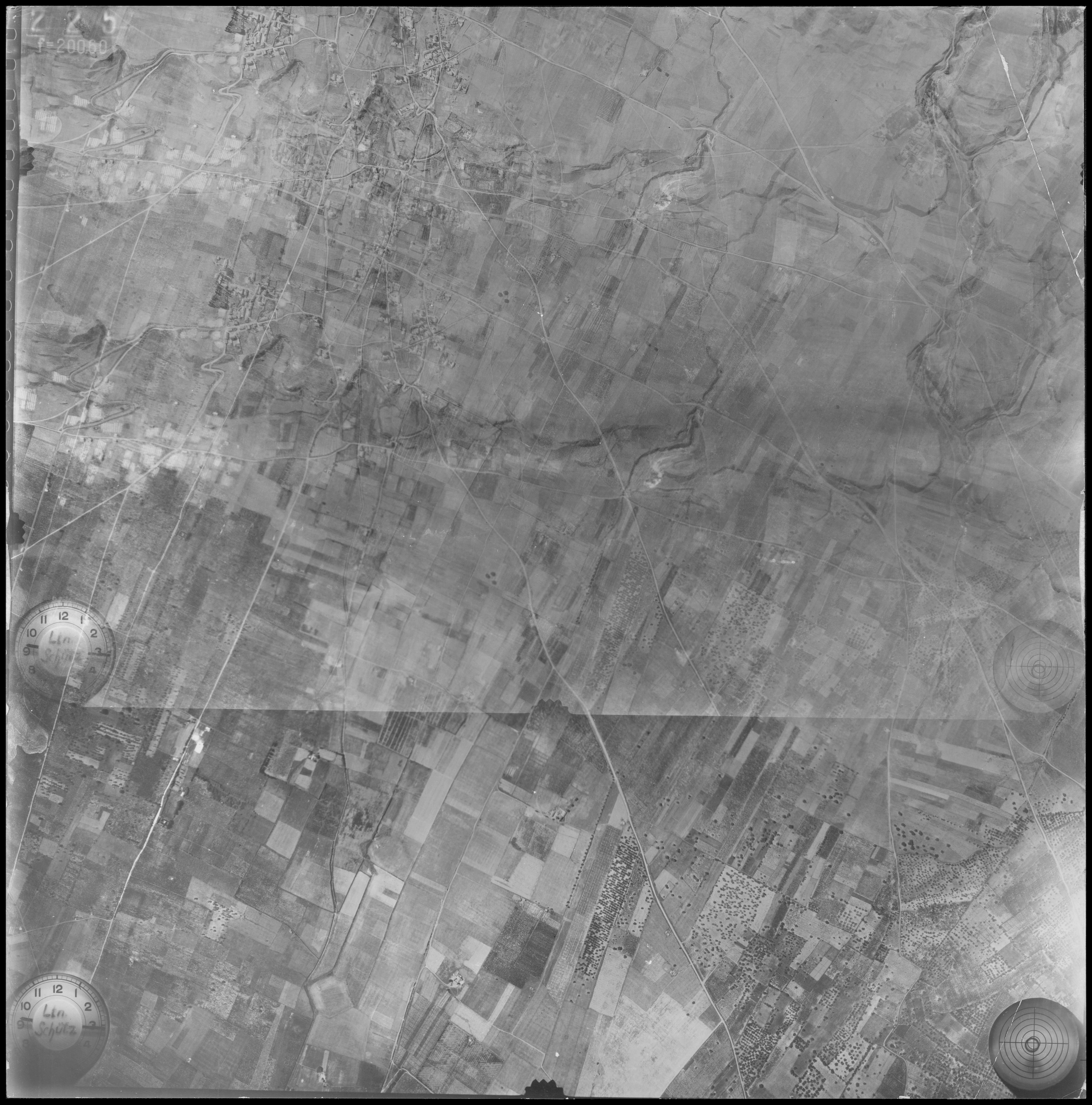
2 2 5
f=20060
Ltn.
Schütz
Ltn.
Schütz

Reichsluftfahrtministerium
(Prüfstelle für Luftbilder)
30 MRZ 1942
Datum:
Lfd. Nr. 12438
Beschränkt freigegeben für:

Beschränkt freigegeben für
Unterrichtszwecke innerhalb
der Wehrmacht und in Schulen

Sonderlandesaufnahmeabteilung (Luftwaffe), Luftgau Berlin
Berlin SW 29, Flughafen-Hindenburg

Kennung:	H.Br. Sq. Hersch Lehrk. F. Arch. 41 B 225
Aufnahme	Beobachter (Luftgau)
Tag: 11.7.41	Zeit: 9-12 h
	Ltn. Schütz
Ort nach Karte 1:500 000	Karte Grad
Griechenland	
Gegenstand: Alt-Korinth	M 1:
	h etwa 1200 m

Veröffentlichungen
nur mit
Genehmigung des RLM