

# Kreisarchiv Stormarn E103

Gefördert durch die Deutsche Forschungsgemeinschaft (DFG) -  
Projektnummer 415708552

Kreisarchiv Stormarn

Bestand E103

400



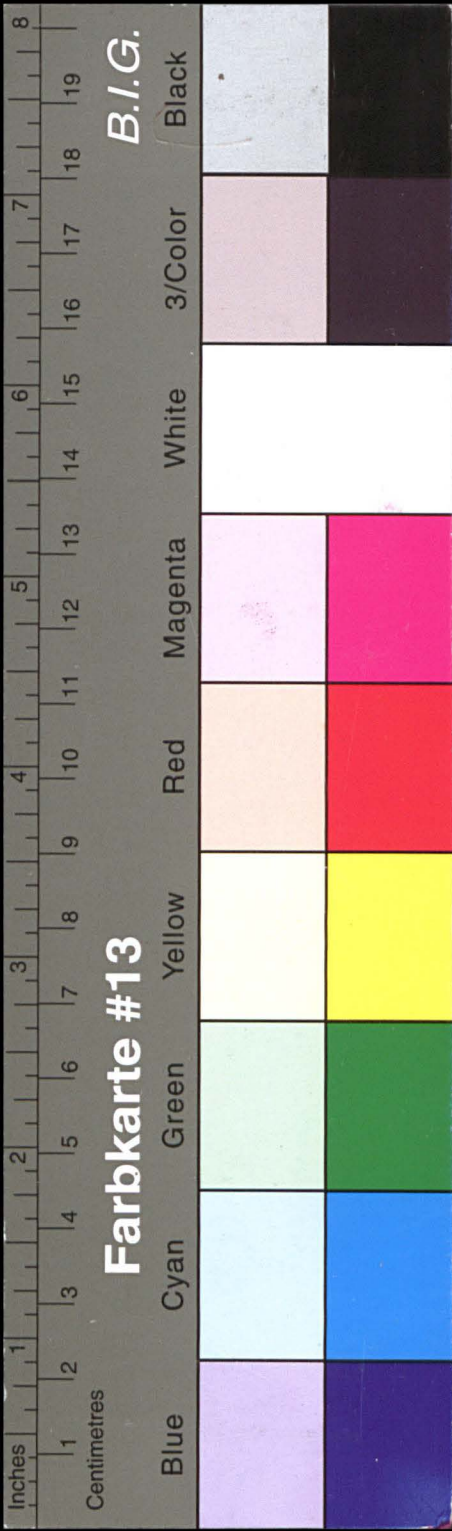

Kreisarchiv Stormarn E103

Gefördert durch die Deutsche Forschungsgemeinschaft (DFG) -  
Projektnummer 415708552

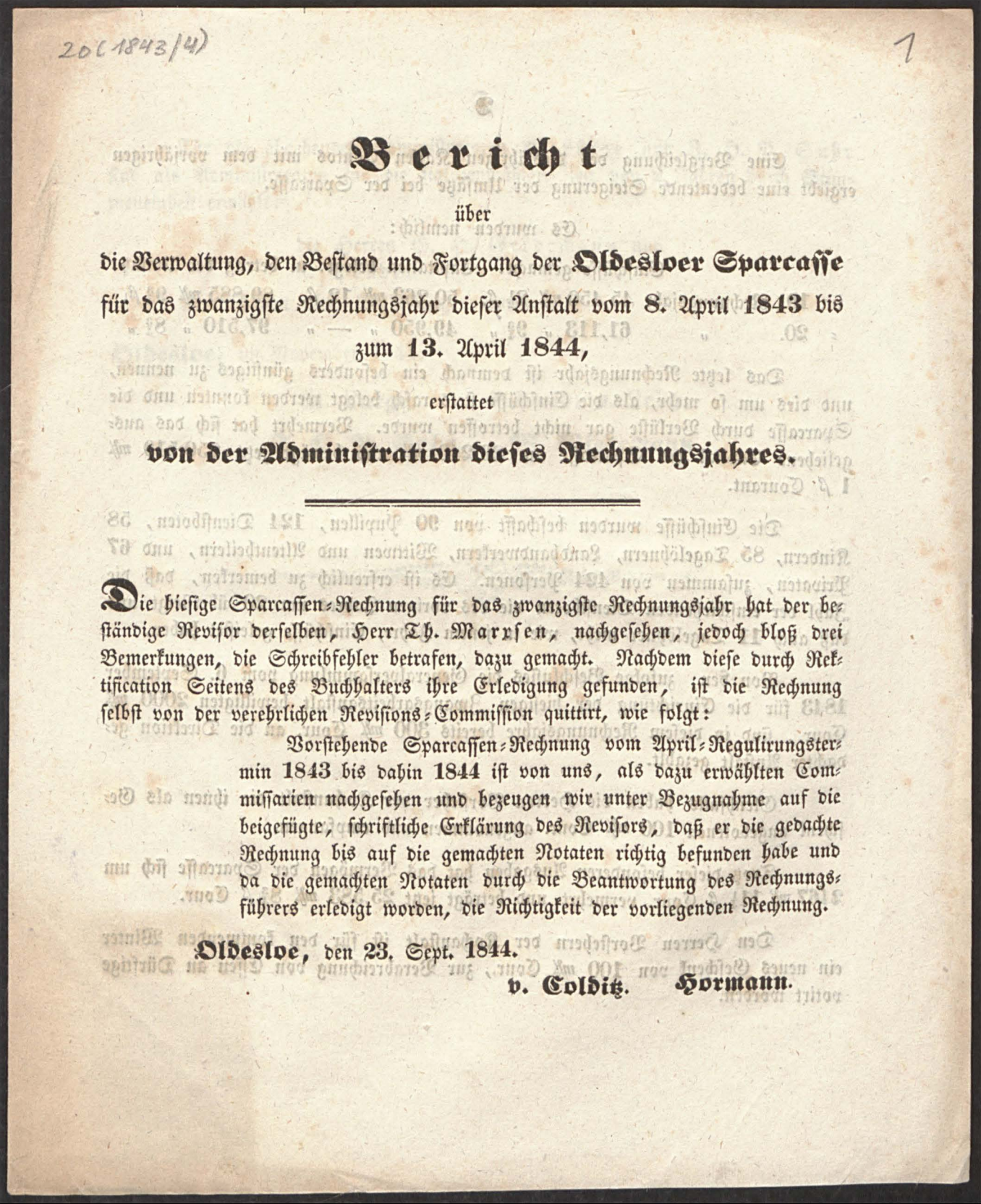



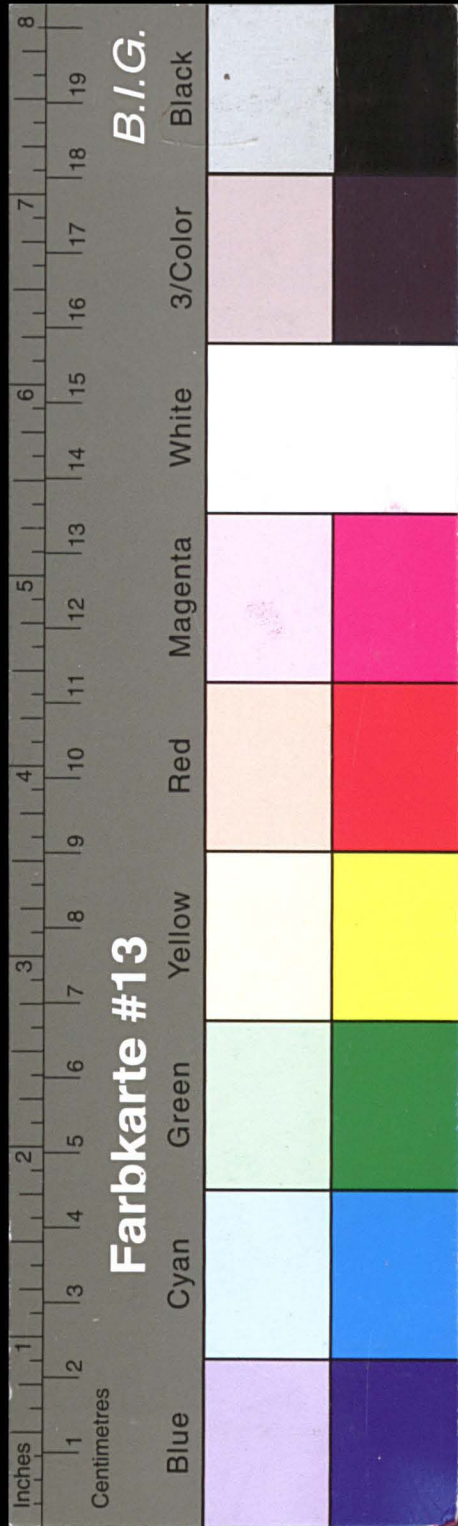

# Kreisarchiv Stormarn E103

Gefördert durch die Deutsche Forschungsgemeinschaft (DFG) -  
Projektnummer 415708552

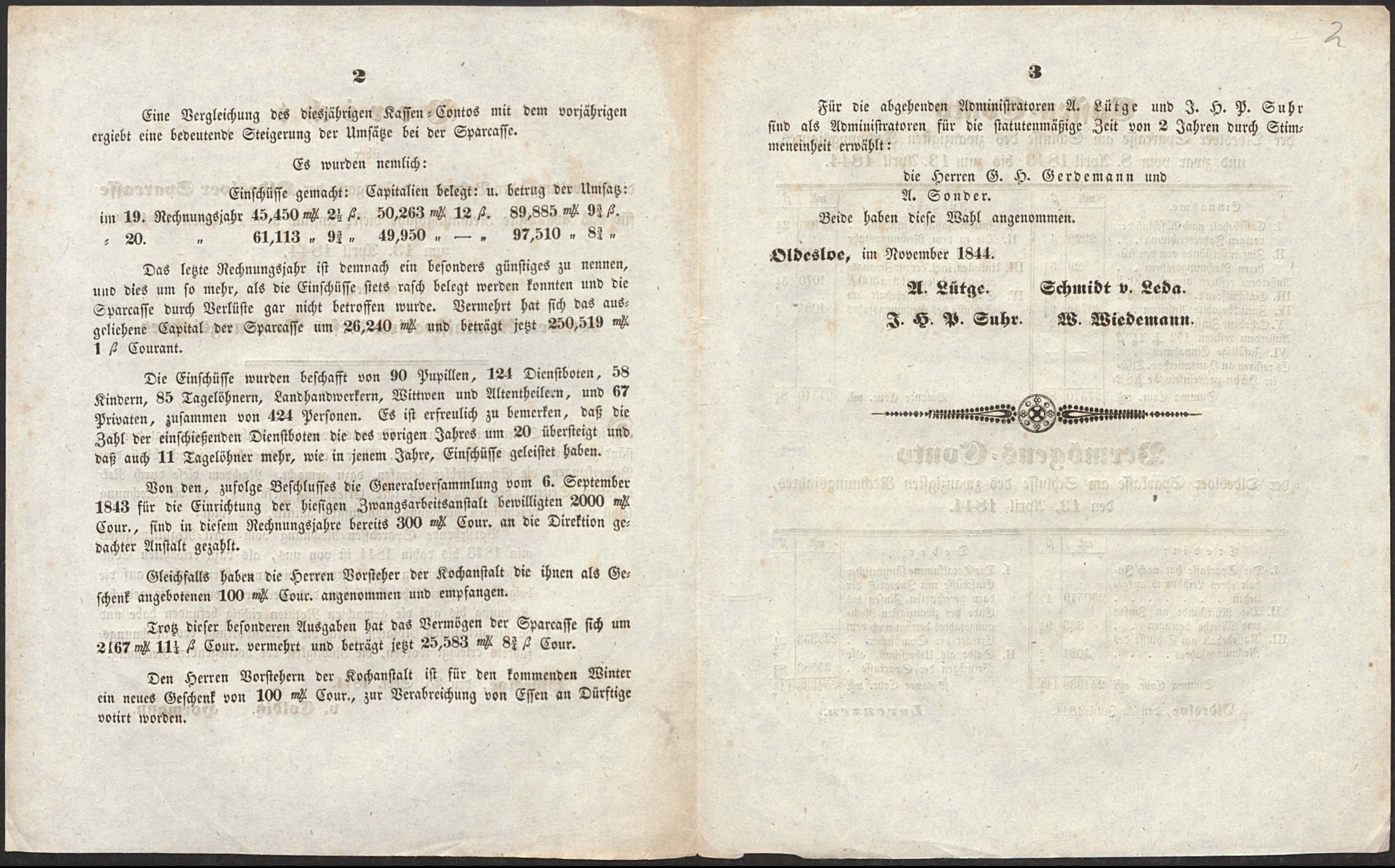



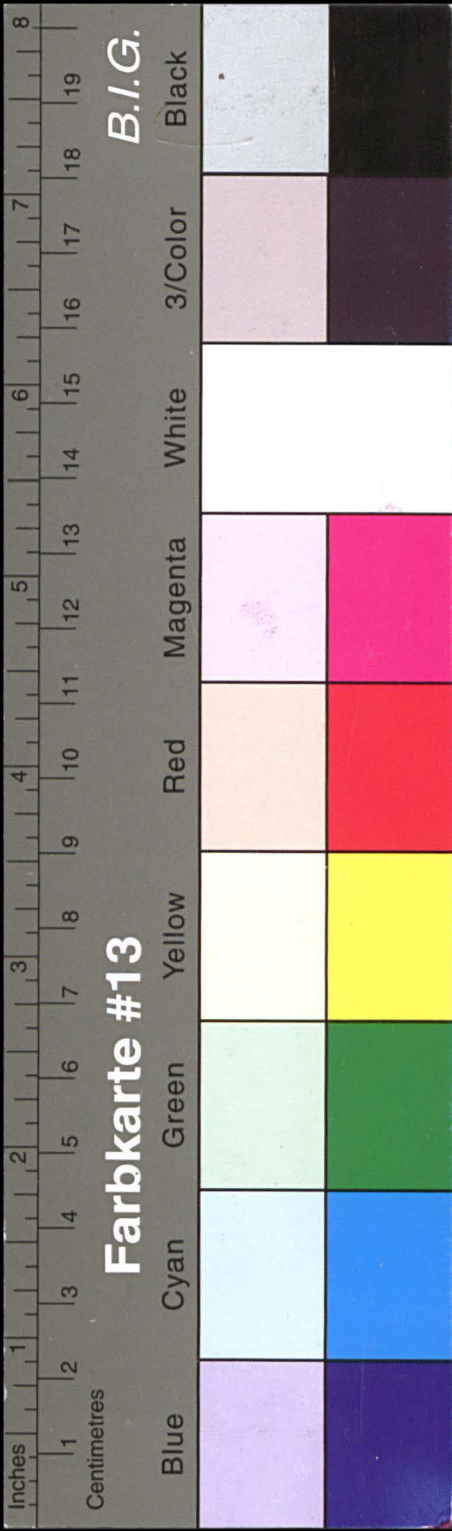

Kreisarchiv Stormarn E103

Gefördert durch die Deutsche Forschungsgemeinschaft (DFG) -  
Projektnummer 415708552

4

# Cassen-Conto

der Oldesloer Sparcasse am Schlusse des zwanzigsten Rechnungsjahres,  
und zwar vom 8. April 1843 bis zum 13. April 1844.

Einnahme.	m $\frac{1}{2}$	$\beta$	Ausgabe.	m $\frac{1}{2}$	$\beta$
I. Cassenbehalt nach Abschluß der vorigen Jahresrechnung . . .	2926	4	I. Zurückbezahlte Einschüsse . .	42406	2 $\frac{3}{4}$
II. Zinsrückstände von den früheren Rechnungsjahren . . .	29	5 $\frac{1}{2}$	II. Die in dem Rechnungsjahr belegten Capitalien . . .	49950	—
Außerdem restituiren annoch 160 $\frac{1}{2}$			III. Unkosten, incl. der zur Zwangsarbeitsanstalt gezahlten 300 $\frac{1}{2}$	1070	5 $\frac{1}{2}$
III. Einschüsse in d. Rechnungsjahr	61113	9 $\frac{1}{2}$	IV. Saldo als Cassenbehalt am Schlusse des Rechnungsjahrs	4084	$\frac{3}{4}$
IV. Zurückbezahlte Anleihen . . .	23756	9 $\frac{1}{2}$			
V. Erhobene Zinsen i. diesem Jahr	9684	12			
Außerdem restituiren 152 $\frac{1}{2}$ $\beta$					
VI. Zufällige Einnahmen . . .	—	—			
Es restituiren an Hausmiete v. Tischler Hahn zu Reinfeld 21 $\frac{1}{2}$ $\beta$					
Summa Cour. m $\frac{1}{2}$	97510	8 $\frac{3}{4}$	Balance Cour. m $\frac{1}{2}$	97510	8 $\frac{3}{4}$

# Vermögens-Conto

der Oldesloer Sparcasse am Schlusse des zwanzigsten Rechnungsjahres,  
den 13. April 1844.

Credit:	m $\frac{1}{2}$	$\beta$	Debet:	m $\frac{1}{2}$	$\beta$
I. Die Sparcasse hat nach Inhalt ihres Leihbuches ausgeliehen . . . . .	250519	1	I. Die Totalsumme sämmtlicher Einschüsse mit Inbegriff der dazu gerechneten Zinsen bis Ende des zwanzigsten Rechnungsjahres beträgt nach dem Extract der Sparbücher .	229353	2 $\frac{1}{2}$
II. Die Rückstände an Zinsen und Miete betragen . . .	333	9 $\frac{1}{2}$	II. Saldo als Ueberschuß, also Vermögen der Sparcasse .	25583	8 $\frac{3}{4}$
III. Cassenbehalt am Schlusse des Rechnungsjahres . . . . .	4084	$\frac{3}{4}$			
Summa Cour. m $\frac{1}{2}$	254936	11 $\frac{1}{4}$	Balance Cour. m $\frac{1}{2}$	254936	11 $\frac{1}{4}$

Oldesloe, den 4. Juni 1844.

Lorenzen.