

# Kreisarchiv Stormarn E103

Gefördert durch die Deutsche Forschungsgemeinschaft (DFG) -  
Projektnummer 415708552

Kreisarchiv Stormarn

Bestand E 103

652

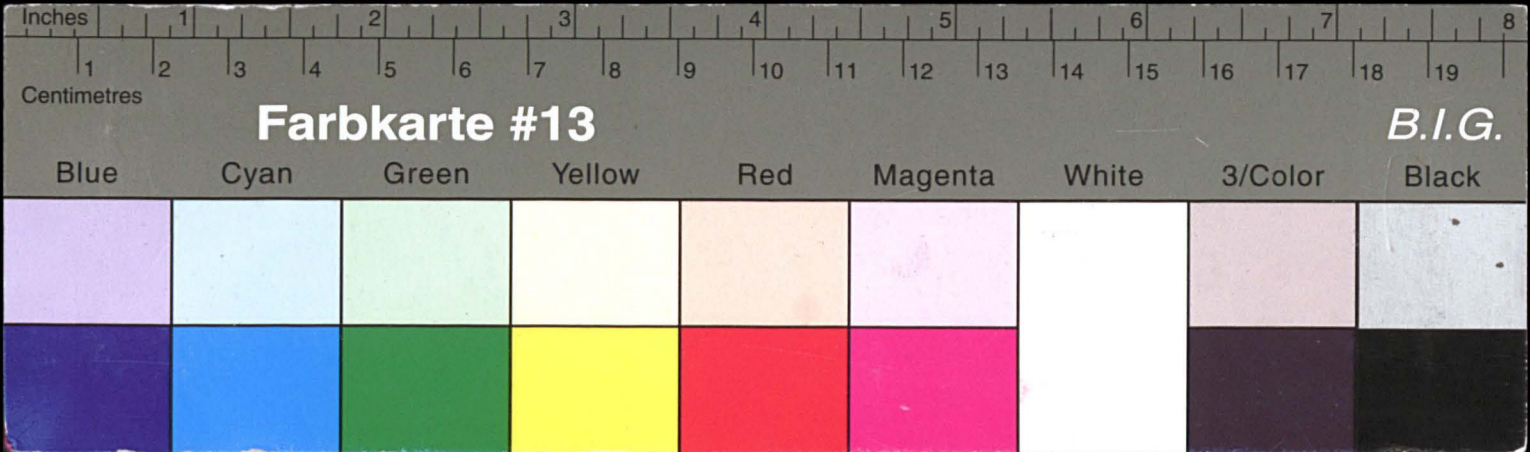

# Kreisarchiv Stormarn E103

Gefördert durch die Deutsche Forschungsgemeinschaft (DFG) -  
Projektnummer 415708552

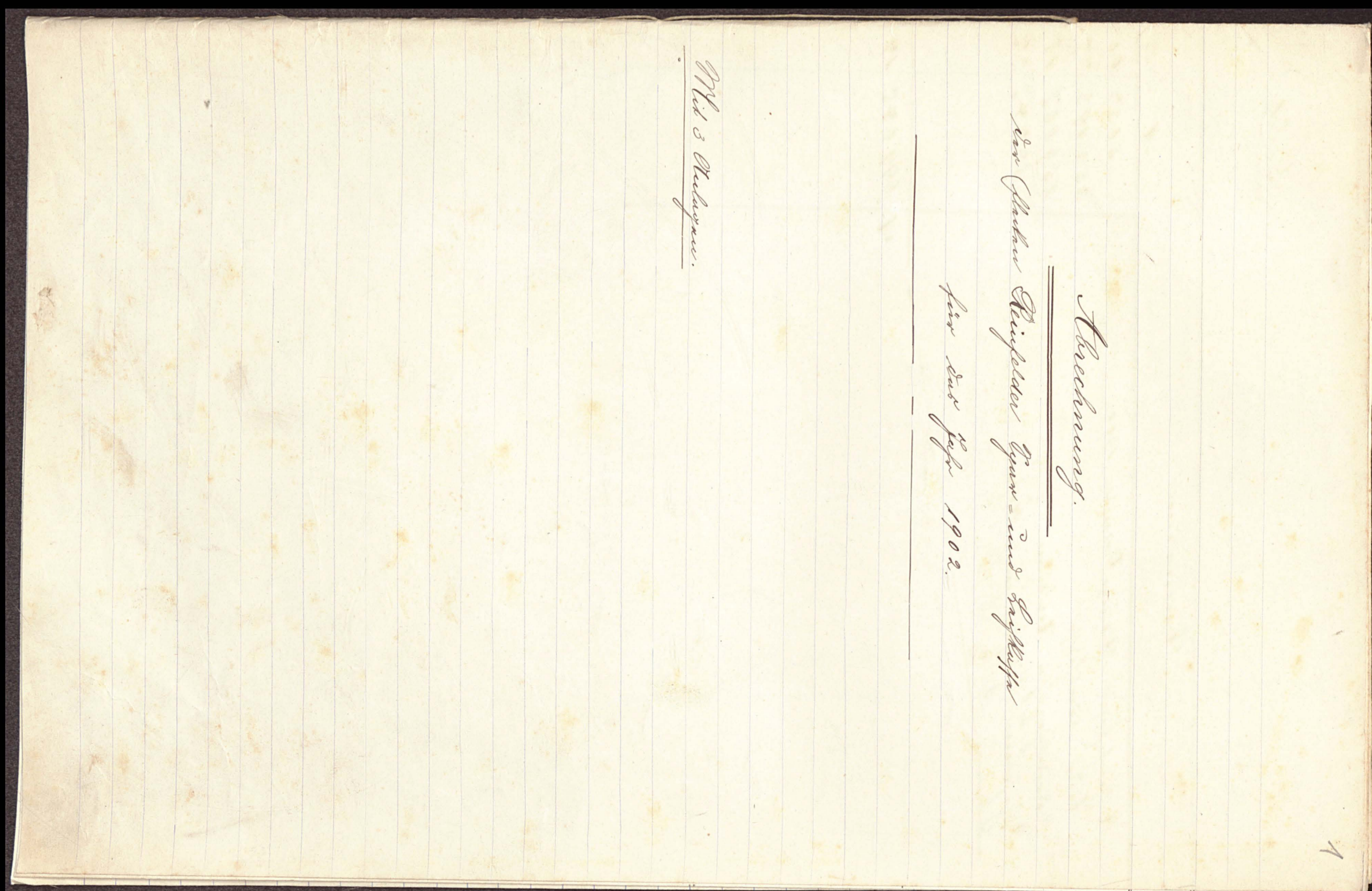

*Mit 3 Aufträgen.*

Kochung.  
für das Jahr 1902.  
für das Jahr 1902.

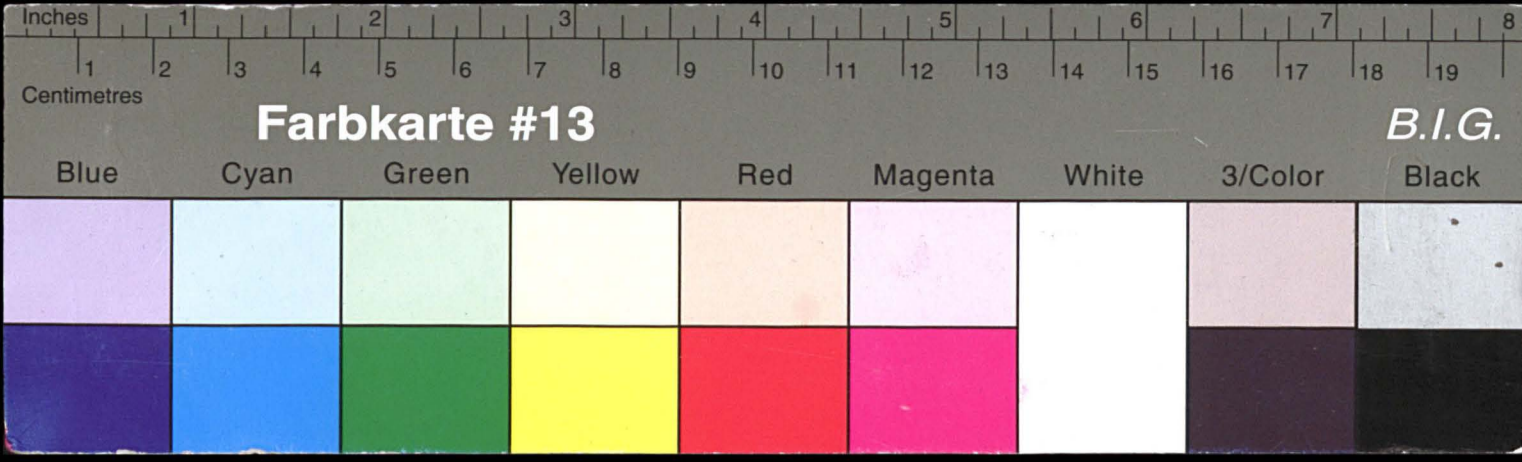

# Kreisarchiv Stormarn E103

Gefördert durch die Deutsche Forschungsgemeinschaft (DFG) -  
 Projektnummer 415708552

Geld =

*Einmal*

	M	%
<p>Kapitulations Altius December 1901.          Neu Friedrich          Gemeindegemeinde Ueckelau          Professor Gumpert aus Ropau</p>	<p>5637          352193          259068          82748</p>	<p>90          79          18          27</p>
	M	%
	699648	14

*Leopold Engelung 1902.*

*Anton Reichelstein Spar- und Sparkasse*

*Wandlung - Seite*

2

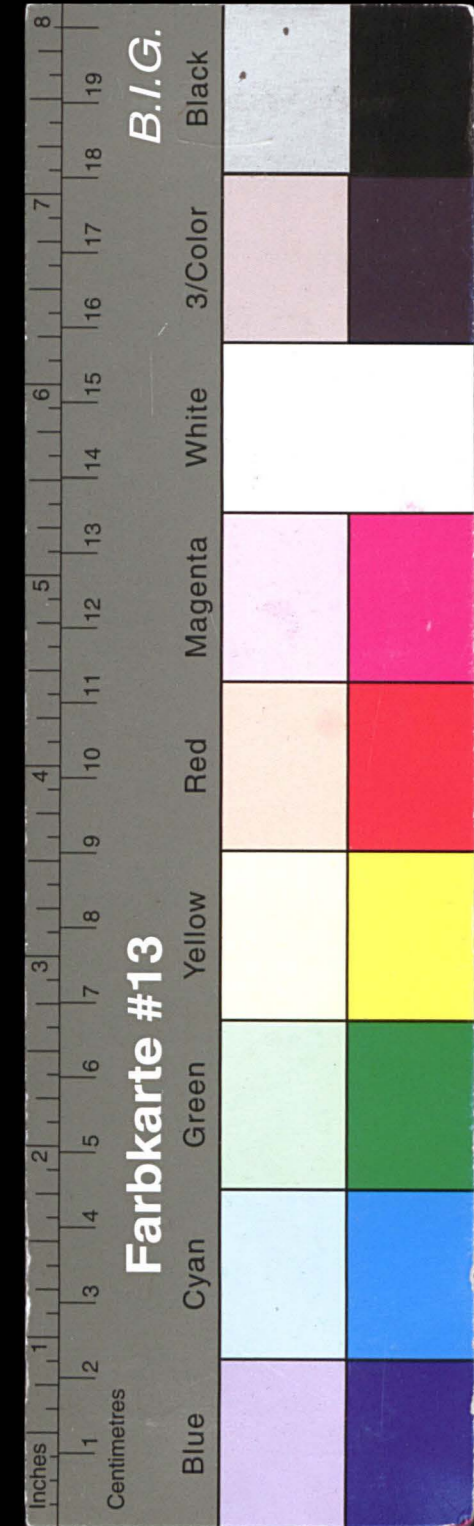

# Kreisarchiv Stormarn E103

Gefördert durch die Deutsche Forschungsgemeinschaft (DFG) -  
 Projektnummer 415708552

1.				2.			
Fol.	N <sup>o</sup> der Ufilderschrift.	Capital fl. s.	Zinsen fl. s.	Fol.	N <sup>o</sup> der Ufilderschrift.	Capital fl. s.	Zinsen fl. s.
126	1005	100	2 50	172	1291	500	12 50
129	1395	600	15 -	173	1337	800	20 -
131	1413, 1443, 1527 <sup>2500 fl. s.</sup> 1200 fl. s.	3700	98 75	176	1578	100	1 05
132	1414	200	6 25	181	1296	100	2 25
133	1415, 1446	950	47 50	182	1267, 1477	800	20 -
135	1435, 1579	3000	75 -	184	1158, 1219	2000	50 -
136	1279, 1464, 1468 <sup>1286</sup>	3839	89 30	185	1183	1000	25 -
137	1436	400	10 -	187	740	720	18 -
138	1255	400	10 -	188	998	400	10 -
140	1323, 1441	2000	50 -	189	789	900	- -
141	1037	200	5 -	190	1283	200	5 -
142	1346, 1437, 1438, 1517	4580	91 60	192	1404	700	17 50
143	1021	558	11 85	193	1208, 1425, 1480	2800	70 -
145	1131	4500	112 50	194	1572	5000	88 25
146	1451	3000	75 -	196	1566	3000	- -
147	1087	400	10 -	197	1100	400	10 -
149	1498	1000	25 -	200	1224	300	7 50
150	1322	800	60 -	203	754	360	9 -
152	1459	500	12 50	204	1300	70	1 25
153	1460	200	- -	205	1344	300	7 50
157	1466	2500	62 50	206	858	600	15 -
158	1431	2000	- -	209	1340	600	32 20
159	1488	720	18 -	210	1535	400	10 -
162	1482	500	12 50	211	1555	5000	12 50
163	1567	6000	- -	213	1500	300	7 50
164	1571, 1581	400	4 60	214	1573	1500	26 25
165	1483	400	12 85	215	1549, 1556, 1558, 1569 <sup>4/4</sup>	14250	293 60
168	1385	100	2 50	216	1547	4000	90 -
169	1105	1300	32 50	217	1506	400	10 -
170	1273	500	12 50	218	1507	550	13 85
171	1327	400	10 -	219	1574	1000	17 40
		45747	97570			44550	903 60



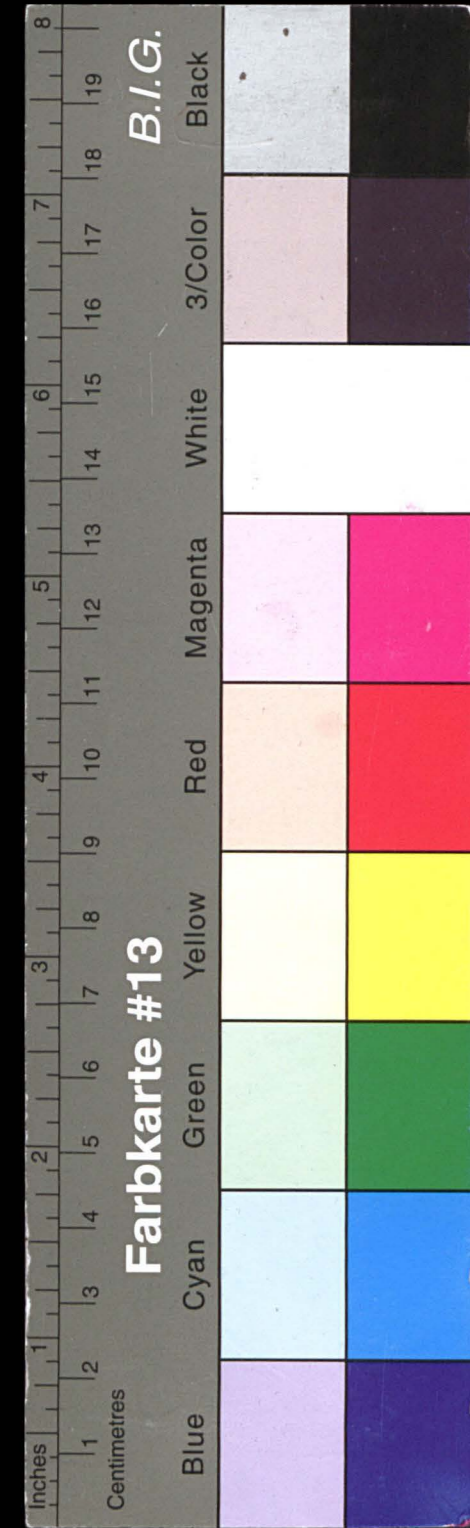

# Kreisarchiv Stormarn E103

Gefördert durch die Deutsche Forschungsgemeinschaft (DFG) -  
 Projektnummer 415708552

6.				7.				8.				9.			
Fol.	No. and Jggz. Einfaß	Ruzital H. 1)	Quirau H. 2)	Fol.	No. and Jggz. Einfaß	Ruzital H. 1)	Quirau H. 2)	Fol.	No. and Jggz. Einfaß	Ruzital H. 1)	Quirau H. 2)	Fol.	No. and Jggz. Einfaß	Ruzital H. 1)	Quirau H. 2)
466		4800	108	497		1000	-	529		2900	-	560		1210	2665
467		1800	4050	498		2450	5470	530		1800	-	561		3000	6750
468		8700	19575	499		5000	11250	531		6000	-	562		6000	13630
469		3200	70	500		600	1350	532		7200	162	563		16000	35375
470		3300	-	501		4000	90	533		2000	4375	564		3600	81
471		4000	90	502		8000	175	534		5600	126	565		3700	8095
472		1000	2250	503		2300	5035	535		280	630	566		2800	63
473		5210	11725	504		1300	2925	536		4500	90	567		1800	3940
474		7200	162	505		2000	4375	537		3000	6565	568		2160	4725
475		1000	-	506		196	-	538		9300	229	569		600	15
476		1000	-	507		10000	225	539		2700	5890	570		1080	2365
477		1500	3375	508		14600	32850	540		1236	2705	571		360	790
478		2500	5625	509		2500	5625	541		1700	3825	572		1030	2320
479		400	875	510		7500	16875	542		750	1765	573		3000	6750
480		1800	4050	511		3000	6835	543		960	21	574		3600	81
481		2000	4375	512		1500	-	544		600	1425	575		2500	5625
482		2500	5625	513		2700	-	545		2800	6125	576		8250	-
483		7250	15410	514		960	2160	546		583334	13125	577		2400	54
484		7000	-	515		15000	33750	547		300	675	578		5000	-
485		7000	15750	516		2300	5175	548		2800	63	579		1000	-
486		7250	15410	517		2540	5560	549		1200	2625	580		4000	90
487		13000	-	518		7100	15975	550		52000	1170	581		1600	-
488		8040	18090	519		1000	2250	551		4390	9880	582		1500	3375
489		6000	135	520		2500	-	552		1200	27	583		6500	14625
490		2400	54	521		700	1580	553		2100	4595	584		21200	477
491		4000	-	522		6040	13590	554		1860	4440	585		2800	63
492		200	440	524		9600	210	555		2150	4705	587	586, hsp 26,18	1650	3610
493		1000	2250	525		2400	5250	556		1440	3240	588		6400	140
494		1700	3720	526		4030	9065	557		2100	4595	589		13800	31050
495		1950	4270	527		6200	13950	558		720	1620	590		19000	42750
496		1950	-	528		900	-	559		240	6	591		720	18
120650,37 198765				129916 - 270895				131659 342722 05				148260 - 296640			

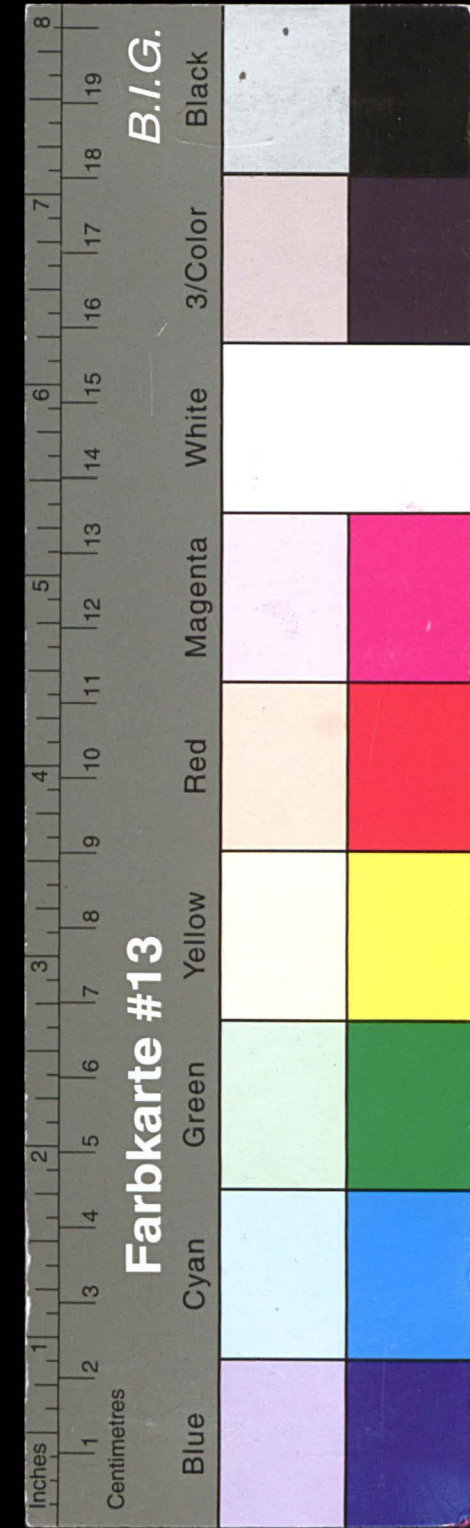

# Kreisarchiv Stormarn E103

Gefördert durch die Deutsche Forschungsgemeinschaft (DFG) -  
 Projektnummer 415708552

10.				11.				12.				13.					
Fol.	No.	Ruzital	Quersum	Fol.	No.	Ruzital	Quersum	Fol.	No.	Ruzital	Quersum	Fol.	No.	Ruzital	Quersum		
	Endlagert. Einfall	M. v.	M. v.		Endlagert. Einfall	M. v.	M. v.		Endlagert. Einfall	M. v.	M. v.		Endlagert. Einfall	M. v.	M. v.		
592	✓	4000	90	624	✓	7500	168 75	659	✓	6600	287	693	✓	2000	45		
593	✓	4800	105	625	✓	4000	92	661	✓	4000	80	694	✓	4000	-		
594	✓	6000	131 25	626	✓	2000	45	662	✓	1000	21 90	695	✓	6000	135		
595	✓	3000	67 50	627	✓	8000	170	663	✓	5500	123 75	696	✓	2000	45		
596	✓	1560	39	628	✓	12000	272 35	664	✓	4000	91 20	697	✓	4000	90		
597	✓	7400	166 50	629	✓	650	14 65	665	✓	6000	-	698	✓	3500	78 75		
598	✓	13000	292 50	630	✓	1740	38 10	666	✓	13000	330	699	✓	2800	63		
599	✓	9000	-	631	✓	7000	140	667	✓	7000	157 50	700	✓	7600	171		
600	✓	6000	135	632	✓	1000	21 90	668	✓	5500	123 75	701	✓	3000	-		
601	✓	4100	89 70	633	✓	3900	-	669	✓	3000	67 50	702	✓	4500	101 25		
602	✓	3000	-	634	✓	18640	420 30	670	✓	2000	45	703	✓	4000	90		
603	✓	1000	23 75	635	✓	2300	51 75	671	✓	1000	22 50	704	✓	9000	202 50		
604	✓	1900	42 75	636	✓	6000	127 50	672	✓	9000	191 25	705	✓	2000	45		
605	✓	100	22 5	637	✓	2000	43 75	673	✓	6000	135	706	✓	3200	70		
606	✓	7950	178 90	638	✓	4500	98 45	674	✓	2000	45	707	✓	4000	87 50		
607	✓	4200	94 50	639	✓	3500	78 75	675	✓	2350	52 90	708	✓	7000	157 50		
608	✓	2000	45	642	✓	5000	112 50	676	✓	3000	67 50	709	✓	4000	90		
609	✓	13800	339 75	643	✓	7000	157 50	677	✓	250	56 5	710	✓	1200	-		
610	✓	2000	85 10	644	✓	4500	101 25	678	✓	5320	125 35	711	✓	2500	168 75		
611	✓	15000	-	645	✓	3600	81	679	✓	7500	168 75	715	✓	13000	298 35		
612	✓	3000	67 50	646	✓	5000	112 50	680	✓	500	11 25	716	✓	15000	337 50		
613	✓	2000	45	648	✓	4500	101 25	681	✓	1010	22 75	717	✓	17800	389 40		
614	✓	10000	218 75	649	✓	6000	-	682	✓	7000	157 50	718	✓	1400	61 30		
615	✓	2502 25	56 30	650	✓	5000	-	683	✓	5880	128 65	719	✓	66000	-		
616	✓	5040	113 40	651	✓	40500	911 25	685	✓	1600	35	720	✓	7200	162		
617	✓	1500	32 85	652	✓	4000	-	686	✓	2000	250	721	✓	4440	67 50		
619	✓	55800	255 50	653	✓	4200	94 50	687	✓	10000	225	724	✓	2400	54		
620	✓	9000	202 50	654	✓	3100	69 75	688	✓	52400	1024 85	725	✓	5000	112 50		
621	✓	10000	225	655	✓	2300	51 75	689	✓	1000	22 50	726	✓	2000	51		
622	✓	25000	-	656	✓	2150	48 40	691	✓	3000	67 50	727	✓	3500	78 75		
623	✓	287 50	635 65	658	✓	1200	27	692	✓	12000	270	730	✓	2500	54 70		
262402 25 4780 90					182780 - 3651 90					190410 - 4109 -				216540 - 3307 25			

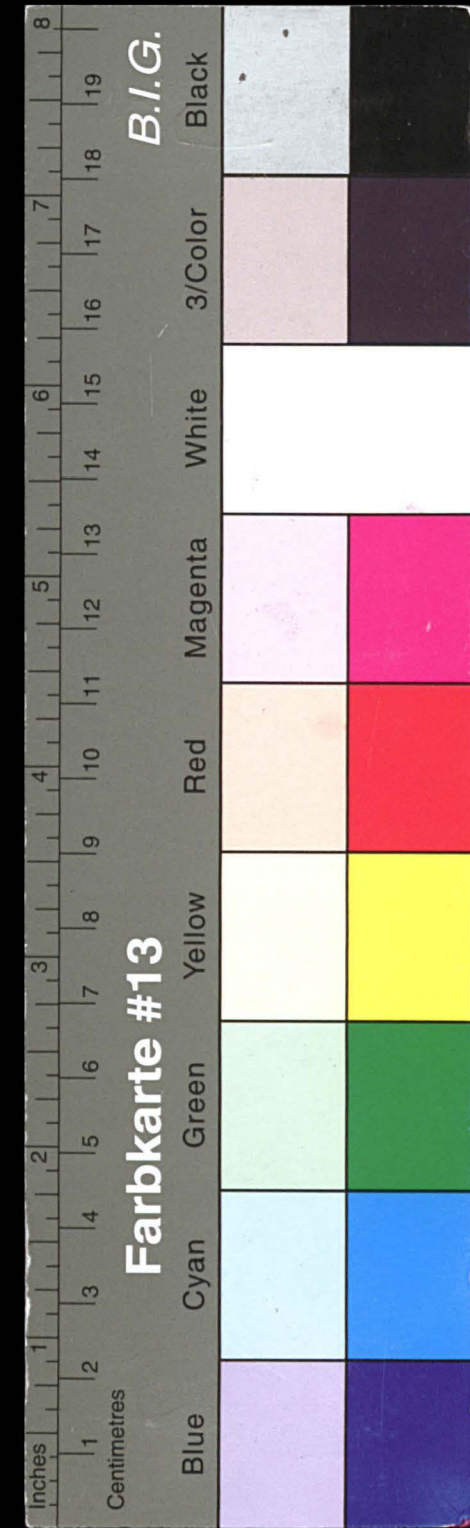

# Kreisarchiv Stormarn E103

Gefördert durch die Deutsche Forschungsgemeinschaft (DFG) -  
 Projektnummer 415708552

14.

Fol.	Nr. des Ggypf. Briefes	Rapital No. 1.	Zinsen No. 2.
731	✓	2000	45
733	✓	4000	87 50
734	✓	4000	90
736	✓	30000	675
737	✓	1500	32 85
738	✓	7200	-
740	✓	6000	135
741	✓	10000	225
742	✓	12000	270
743	✓	4000	90
745	✓	2000	45
748	✓	500	10 95
751	✓	1500	32 85
752	✓	3600	-
754	✓	2800	63
756	✓	1410	31 75
757	✓	2100	45 95
758	✓	6000	131 25
759	✓	6500	146 25
762	✓	12000	446 25
763	✓	5000	112 50
764	✓	1700	38 25
765	✓	3600	-
772	✓	1500	33 75
774	✓	400	-
775	✓	1200	27
		132510	2815 10

## Rakuzitation

		Rapital	Zinsen
	1.	45747	975 70
	2.	44550	903 60
	3.	36500	676 05
	Ab	126797	2555 35
	4.	163145	2006 45
	5.	185480	3143 55
	6.	120650 27	1987 65
	7.	129916	2708 95
	8.	131659 34	2722 05
	9.	148260	2966 40
	10.	262402 25	4780 90
	11.	182780	3651 90
	12.	190410	4109
	13.	216540	3307 25
	14.	132510	2815 10
	M.	1863752 86	34199 20
	Abgaffarbeiten vom Grundstück	500	-
	Ggypf. Briefe	1863252 86	34199 20
	Ab	126797	2555 35
	Ab	1990049 86	36754 55
	Zinsen zum Rapital	36754 55	-
	Ab	2026804 41	-

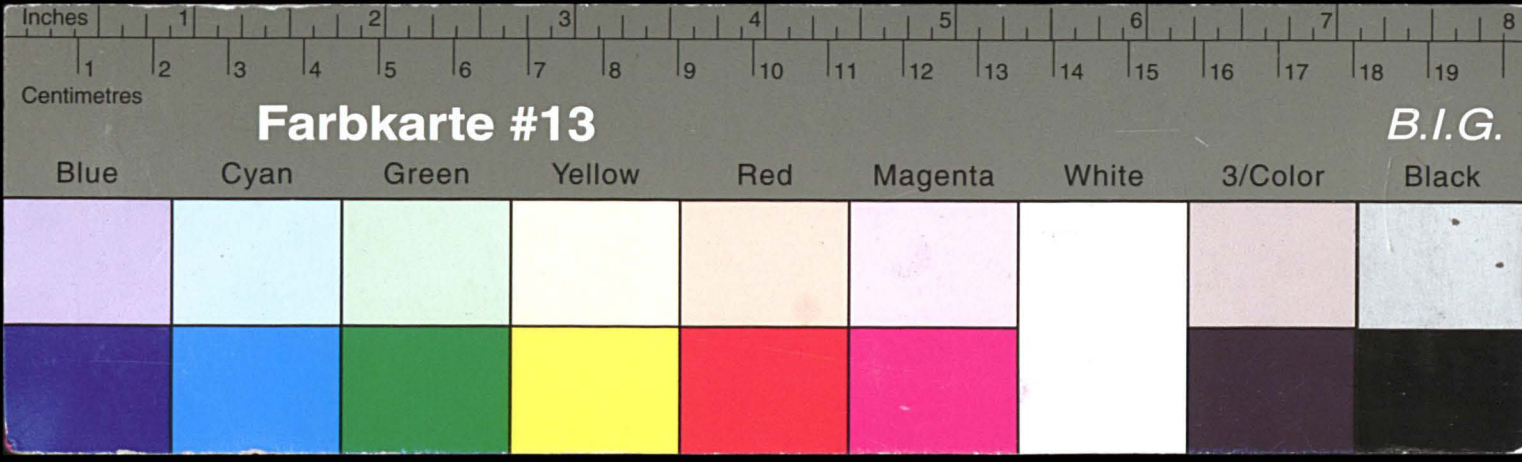

# Kreisarchiv Stormarn E103

Gefördert durch die Deutsche Forschungsgemeinschaft (DFG) -  
 Projektnummer 415708552

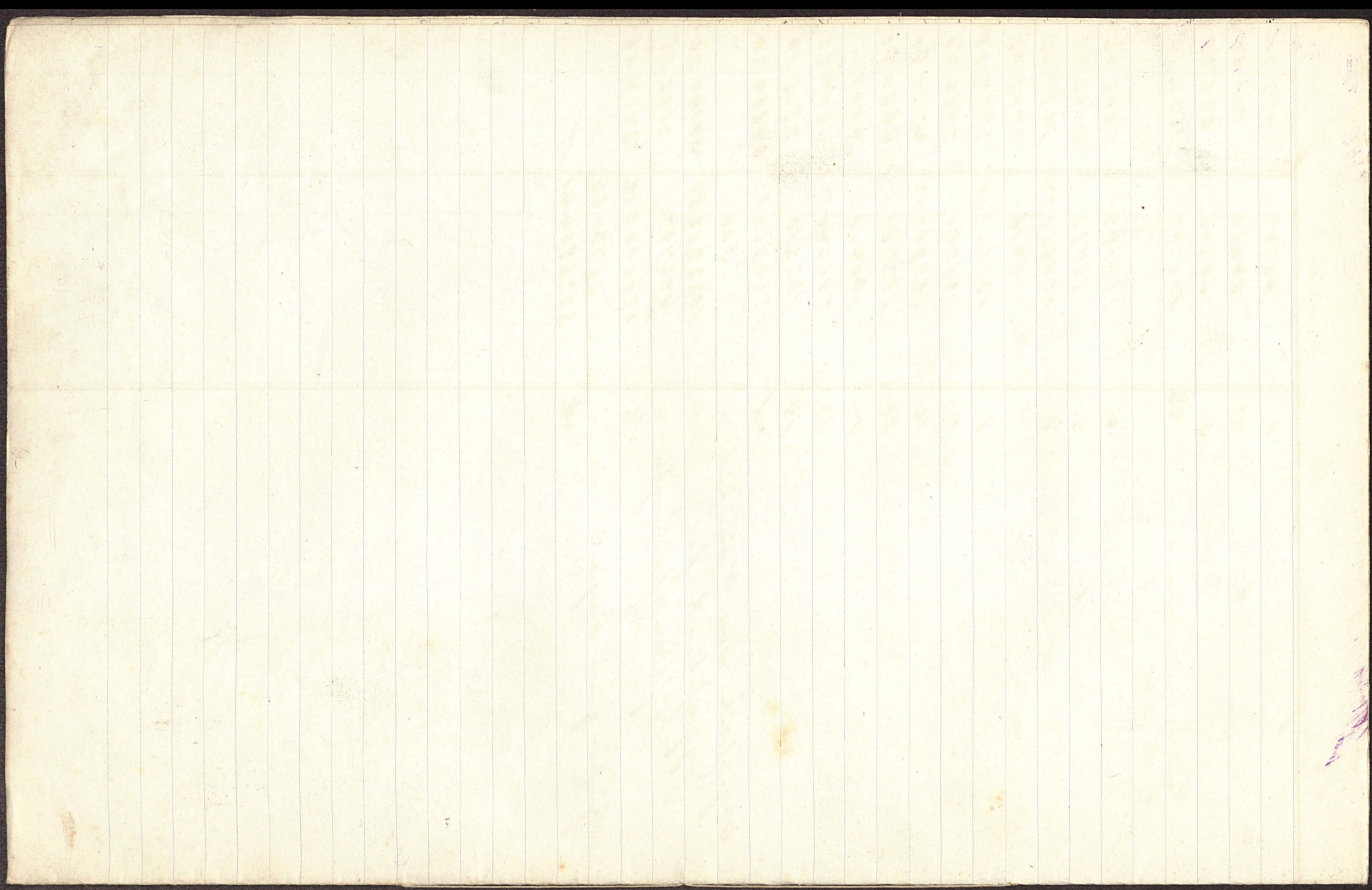

8

*Amroth.*

*Stargate.*

<i>Gründerzeitliche Fischerei</i>	301979	74
<i>Salz-Regulation</i>	369745	5
<i>Gründerzeitliche Fischerei</i>	17596	05
<i>Gründerzeitliche Fischerei</i>	2332	96
<i>Der die (Arbeitsgemeinschaft für gemeinnützige Gewässer)</i>	5000	-
<i>Merkmal für die Gründung</i>	342	81
<i>Rathausbau des Meeres-Deersee 1902.</i>	264568	68
	A 699648	14

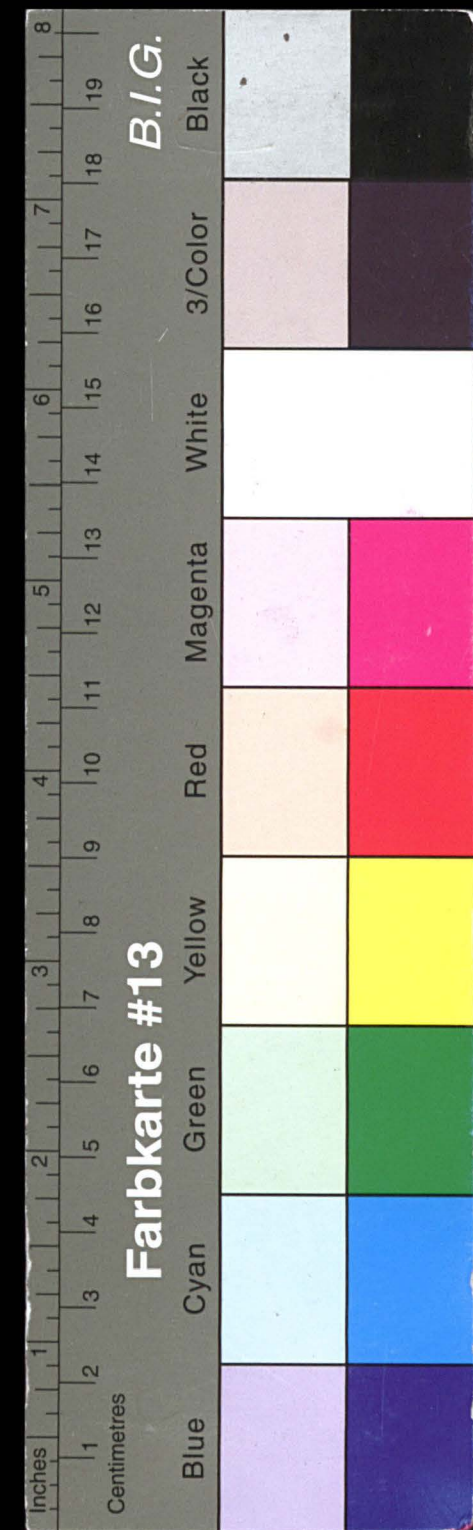

# Kreisarchiv Stormarn E103

Gefördert durch die Deutsche Forschungsgemeinschaft (DFG) -  
 Projektnummer 415708552

*Vermögen*

<i>Activa</i>	<i>M.</i>	<i>Pf.</i>
<i>Maß der aufgezählten Realverhältnisse des Creditlebuches für die Kassa bis Ultimo Dec. 1902 zu fordern:</i>		
<i>a. an Realitäten</i>	<i>1 990 049</i>	<i>86</i>
<i>b. an Zinsen</i>	<i>36 754</i>	<i>55</i>
<i>Ruffaufwand</i>	<i>2 645</i>	<i>68</i>
<i>M.</i>	<i>2 029 450</i>	<i>09</i>

*Reingehalt im Jahr 1902.*

<i>Vermögen der Kassa Ultimo December 1901.</i>	<i>M. 103 079, 62.</i>
<i>Für gemeinnützige Zwecke an die Sparkasse abgesetzt . . . . .</i>	<i>5 000, -</i>
	<i>M. 98 079, 62.</i>
<i>Vermögen der Kassa Ultimo December 1902</i>	<i>" 111 359, 50</i>
<i>mithin der Reingehalt</i>	<i>M. 13 279, 88.</i>

9

A. 1902

## Nachweisung

über

den Geschäftsbetrieb und die Ergebnisse der\*) *Glückau - Sparkasse*

zu

*Reinfeld*  
 (Regierungsbezirk *Schleswig*)

für das Rechnungsjahr vom *1 Januar* bis *31 December 1902.*

\*) Angabe, ob Provinzial-, ständische, Kreis-, Amts-, Distrikts-, städtische, Landgemeinde- u. s. w., Vereins- oder Privat-Sparkasse.

1. Gründungsjahr der Sparkasse . . . . .	<i>1842.</i>
2.**) a. Zahl ihrer Filial- oder Nebenkassen . . . . .	<i>Keine</i>
b. " " Annahmestellen . . . . .	<i>—</i>
c. " " Verkaufsstellen für Sparmarken . . . . .	<i>—</i>
d. Auf welche Beträge lauten die Sparmarken . . . . .	<i>—</i>
e. Der Umsatz an Sparmarken betrug im Berichtsjahre . . . . .	<i>— Mark</i>

\*\*) Anmerkung: Die Sparkasse selbst ist unter 2 nicht zu zählen, ebensowenig 2a. und b. noch einmal bei c. Neu errichtete oder eingegangene Nebenkassen und Annahmestellen sind namentlich anzugeben.

3. Zahl der wöchentlichen		
während welcher Einlagen angenommen werden	a. Amtstage	b. Amtsstunden
bei der Sparkasse . . . . .	<i>1</i>	<i>3</i>
bei den Filial- oder Nebenkassen . . . . .		

4. Einlagen auf ein Buch (Konto):

a. niedrigste, statutarisch zulässige (Beginn) . . . . .	<i>1 Mark</i>
b. höchste, statutarisch zu den gleichen Bedingungen wie die niedrigste Einlage, zulässige (Abschluß)	<i>unbefristet</i>

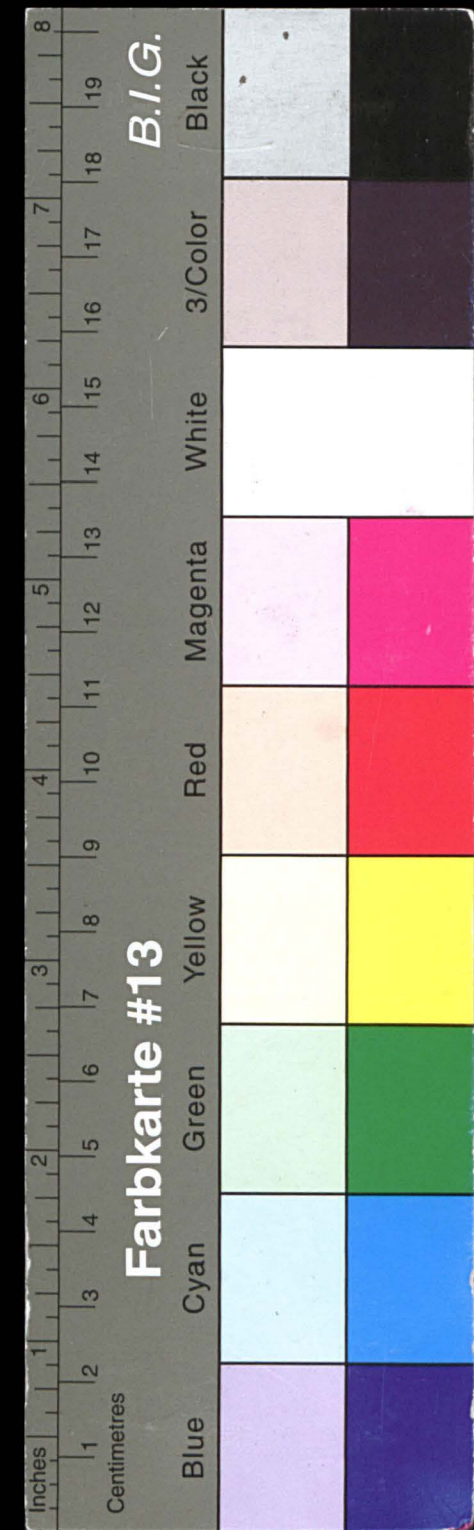

# Kreisarchiv Stormarn E103

Gefördert durch die Deutsche Forschungsgemeinschaft (DFG) -  
Projektnummer 415708552

c. Kann die Höchsteinlage überschritten werden? Unter welchen Umständen (mit Genehmigung des Kuratoriums? Für besondere Klassen von Einlegern u. f. w.? ) und bis zu welchem Betrage?

NB. Ist gar kein Höchstbetrag vorgeschrieben, so ist zu b. zu setzen „unbeschränkt“, desgleichen zu c., wenn die Überschreitungen des Höchstbetrages zu b. — soweit solche zulässig — unbeschränkt sind.

5. An Sparkassenbüchern (Obligationen)

a. wurden im Laufe des Rechnungsjahres

ausgegeben . . . . . 143 Stück  
zurückgenommen . . . . . 111 "

b. befanden sich am Schlusse des Rechnungsjahres im Umlaufe:

mit Einlagen	bis	60 Mark	Stück
			351
" "	über	60 " 150 "	158
" "	"	150 " 300 "	136
" "	"	300 " 600 "	147
" "	"	600 " 3 000 "	356
" "	"	3 000 " 10 000 "	122
" "	"	10 000 Mark	28

überhaupt . . . . . 1298 Stück

darunter gesperrte Sparkassenbücher, d. h. solche, deren Auszahlung statutarisch an bestimmte Voraussetzungen (Großjährigkeit, Verheiratung u. dgl.) geknüpft ist . . . . . Stück

6. Betrag der Einlagen am Schlusse des Rechnungsvorjahres . . . . .

Mark	Pf.
1814183	73

7. Zuwachs während des Rechnungsjahres

62449	87
55692	81

a. durch Zuschreibung von Zinsen . . . . .

1619	34
352193	79

b. durch Neueinlagen . . . . .

2523	92
301989	74

8. Ausgabe im Rechnungsjahre für zurückgenommene Einlagen . . . . .

1918090	59
160	57

9. Betrag der Einlagen nach Abschluß des Rechnungsjahres . . . . .

92079	62
111450	21

10. Betrag des Separat- oder Sparfonds (§ 12 des Reglements vom 12. Dezember 1838) oder anderer, abgefordert von den Einlagen, verwalteter Fonds . . . . .

—	—
---	---

11. Betrag des Reservefonds, wie er am Schlusse des Rechnungsjahres zu Buche stand (Der Reservefonds besteht aus der am Beginne des Rechnungsjahres vorhandenen Summe, zuzüglich der bis zum Rechnungsabschluß desselben stattgehabten Überweisungen aus Zinsüberschüssen u. dgl., aber abzüglich der Entnahmen aus diesem Fonds zur Deckung von Verlusten oder zu öffentlichen Zwecken.)

92079	62
111450	21

12. Aus dem Reservefonds (bzw. den Überschüssen der Rechnungsvorjahre) sind zu öffentlichen Zwecken bewilligt:

a. seit dem Bestehen der Kasse (einschließlich der Ausgabe zu b.) . . . . .

67519	21
-------	----

b. im letzten Rechnungsjahre . . . . .

5000	—
------	---

6679	93
------	----

19189	15
-------	----

13. Betrag des eigenen Vermögens der Kasse (Zuwendungen, Geschäftshäuser etc., Vermächtnisse, Garantiefonds bei Privatkassen) . . . . .

14. Zinsverhältnisse: a. Zinsen, die die Sparkasse für ihre Einlagen gewährt <sup>3 3/4</sup> Prozent

b. Zinsbruttoeinnahmen des Rechnungsjahres (einschl. fälliger, aber nicht eingegangener Zinsreste, sowie einschl. der Zinsen der Reservefonds und anderer Nebenfonds) . . . . .

86062	91
85990	98

c. Zinsausgaben (einschl. zugeschriebener Zinsen) an die Gläubiger der Sparkasse im Rechnungsjahre . . . . .

52285	—
70378	14

d. Zinsüberschüsse, b—c (Kursgewinne und Verluste und dgl. sind hier nicht anzurechnen) . . . . .

46006	—
15612	84

15. Betrag der Verwaltungskosten der Sparkasse im Rechnungsjahre . . . . .

2332	96
------	----

16. Von den Beständen der Sparkasse sind am Schlusse des Rechnungsjahres zinsbar angelegt . . . . .

1990049	86
---------	----

Davon zu einem Zinsfuße von:

	3% und darunter	zwischen 3 und 4%	4%	zwischen 4 und 5%	5%	über 5%
a. in Hypotheken oder Grundschulden und zwar auf städtische Grundstücke 721257,- Mark				721257,-		
" ländliche " 1141799,86 Mark				<del>1129079,86</del> 10220,-	2500,-	
b. in Inhaberpapieren zum Tageskurse bei Abschluß des Rechnungsjahres, oder, wenn der Ankaufswert niedriger, zu diesem 4700,- Mark (Der Feststellung des Zinsfußes ist lediglich der Ankaufswert zugrunde zu legen.)						
der Ankaufswert beträgt 4700,- Mark						
der Nennwert beträgt 4700,- Mark		4700,-				
c. auf Schuldscheine ohne Bürgschaft . . . . . Mark						
mit " . . . . . 71470,- Mark				8000,-	60370,-	3100,-
d. gegen Wechsel . . . . . Mark						
e. gegen Faustpfand . . . . . 27400,- Mark				4000,-	23400,-	
f. bei öffentlichen Instituten und Korporationen 23423,- Mark	196,-		4580,-	18647,-		
g. in sonstigen Anlagen . . . . . Mark						
Zusammen . 1990049,86 Mark						
Darunter in Schuldverschreibungen						
des Deutschen Reiches . 4700 Mark						
Preußens . . . . . Mark						

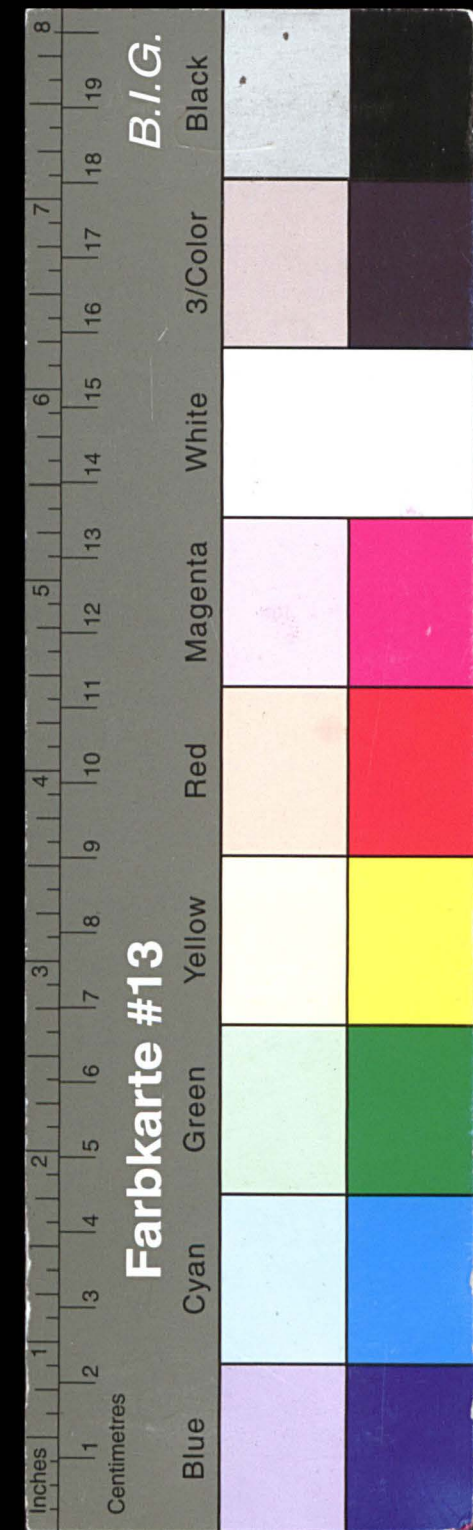

# Kreisarchiv Stormarn E103

Gefördert durch die Deutsche Forschungsgemeinschaft (DFG) -  
Projektnummer 415708552

	Mark	Pf.
17. Die Sparkasse besaß am Schlusse des Rechnungsjahres Immobilien aus Zwangsversteigerungen		
Anzahl ....., von der Sparkasse beliehen mit*) . . . . .		
davon im Berichtsjahre erworbene Grundstücke		
Anzahl ....., von der Sparkasse beliehen mit*) . . . . .		
Verlust an Zinsen, Kosten und Kapital bei Wiederveräußerung in der Zwangsversteigerung übernommener Grundstücke im Berichtsjahre . . . . .		
*) Die hier einzutragenden Summen bleiben bis zum Verkauf des Grundstückes unter Nr. 16a (Hypotheken) stehen.		
18. Betrag des baren Kassenbestandes in sämtlichen Abtheilungen der Sparkasse am Schlusse des Rechnungsjahres . . . . .	2645	68
19. Wenn sich Abweichungen zwischen Nr. 6 dieses Jahres und Nr. 9 des Vorjahres ergeben, wie sind diese zu erklären? . . . . .		

Reinfeld H., den 21<sup>ten</sup> April 1903

(Unterschrift:) *Schmalzer  
Kassenverwalter*

*Zufuhrrechnung 1902.*  
*der*  
*Stadtk. Reinfelds Gew.- und Laifkassa.*

*Kassenrechnung*

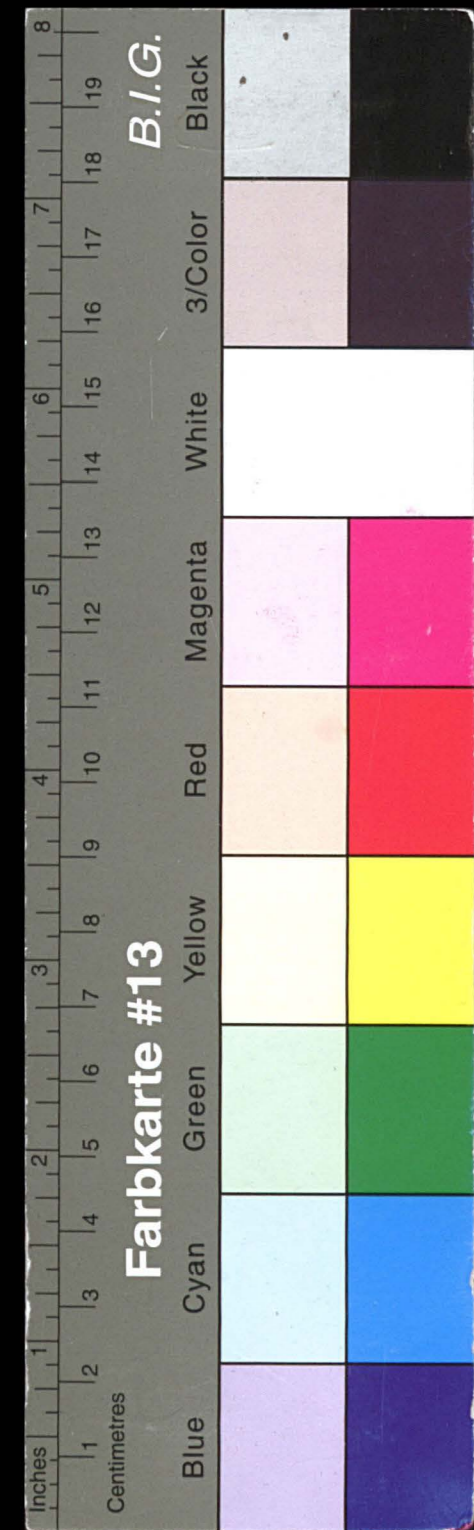

# Kreisarchiv Stormarn E103

Gefördert durch die Deutsche Forschungsgemeinschaft (DFG) -  
 Projektnummer 415708552

1. Verordnungs-Kopien.				2. Kopien für das Grundstück.				
Subium	Salug		Nr.	q.	Subium	Salug	Nr.	q.
Januar 11.	1.	C. Steinberg, fir	3	80	Januar 3	8.	E. Witt, fir	6 54
Februar 8.	Gasab.	Kaufkopien	3	-	" 4	9.	C. Schöttler, fir	5 80
März 8.	Post- Buch	Eintrag zum Verkauf - Verbund	9	70	März 15	10.	L. Liebe, Oldesloe	14 40
"	Gasab.	Verordnungs-Kopien	27	-	" 22	11.	J. Fritze, fir	31 76
" 29	"	Opfult für das I. Quartal	525	-	April 10	12.	Gasab.	17 75
April 5	"	Kaufkopien	3	-	" 31	13.	Grundkopien	26 49
" 19	"	Kaufkopien für eine Prohibitivsteuer	1	50	Juni 28	14.	Gasab. Kaufkopien	14 60
Mai 3	"	Kaufkopien	3	-	Juli 5	15.	M. Kömpag, fir	4 40
" 17	"	"	3	-	Aug. 2.	16.	Kaufkopien	4 21
" 31	"	"	3	-	Sept. 27.	17.	C. Schöttler, fir	58 20
" 31	2.	Verordnungs-Kopien	4	90	Octob. 4.	18.	C. Boruhöod, fir	8 -
" 31	Gasab.	Kaufkopien	12	-	" 10	19.	Opfult	15 13
Juni 7	"	Verordnungs-Kopien	3	-	Dec. 13.	20.	J. Fritze, fir	26 30
" 14	3.	Kaufkopien	3	50	" 20	21.	M. Kömpag, "	7 30
" 28	Gasab.	Kaufkopien	12	-	" 20	22.	C. Lamm, "	1 70
" 28	"	Opfult für das II. Quartal	525	-	" 31	23.	E. Witt, "	90 33
October 4	"	" " III. Quartal	525	-	" 31	24.	Che. Voss, "	14 90
" 4	"	Kaufkopien	10	-				M 347 81
" 10	4.	J. Schütte Oldesloe.	3	25				
" 25	5.	Kaufkopien	20	-				
" 25	Gasab.	Eintrag für Altord. & Jurisdiction	12	48				
Dec. 27	"	Opfult für das IV. Quartal	525	-				
" 31	6.	H. Martens.	30	-				
" 31	Post- Buch	Verordnungs-Kopien	48	18				
" 31	7.	J. Veucker, fir	16	65				
			M	2332 96	Mai 3.	25.	3. für gemeinnützige Zwecke der die (Stadtkaufverteilung)	M 5000 -

1. 2332 96 Pf.  
 2. 347 " 81 "  
 3. 5000 " - "  
 Summe 7680 77 Pf.

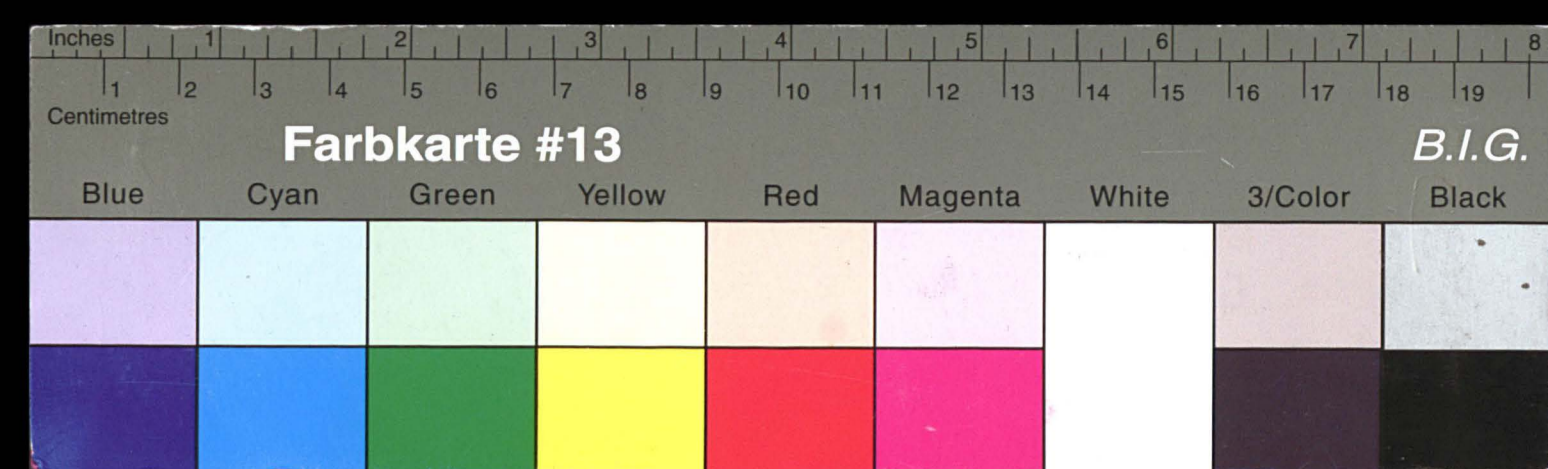

# Kreisarchiv Stormarn E103

Gefördert durch die Deutsche Forschungsgemeinschaft (DFG) -  
Projektnummer 415708552

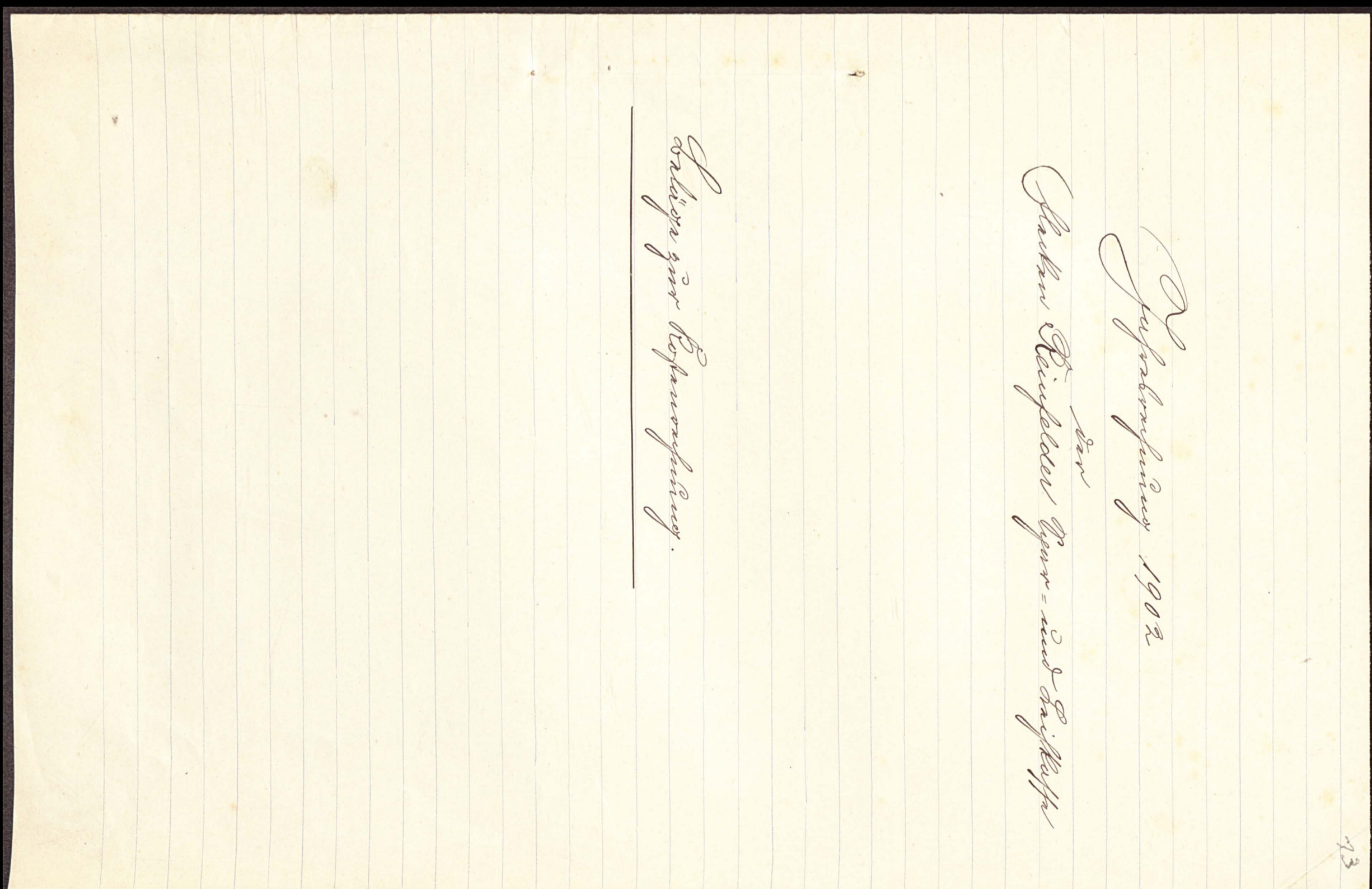
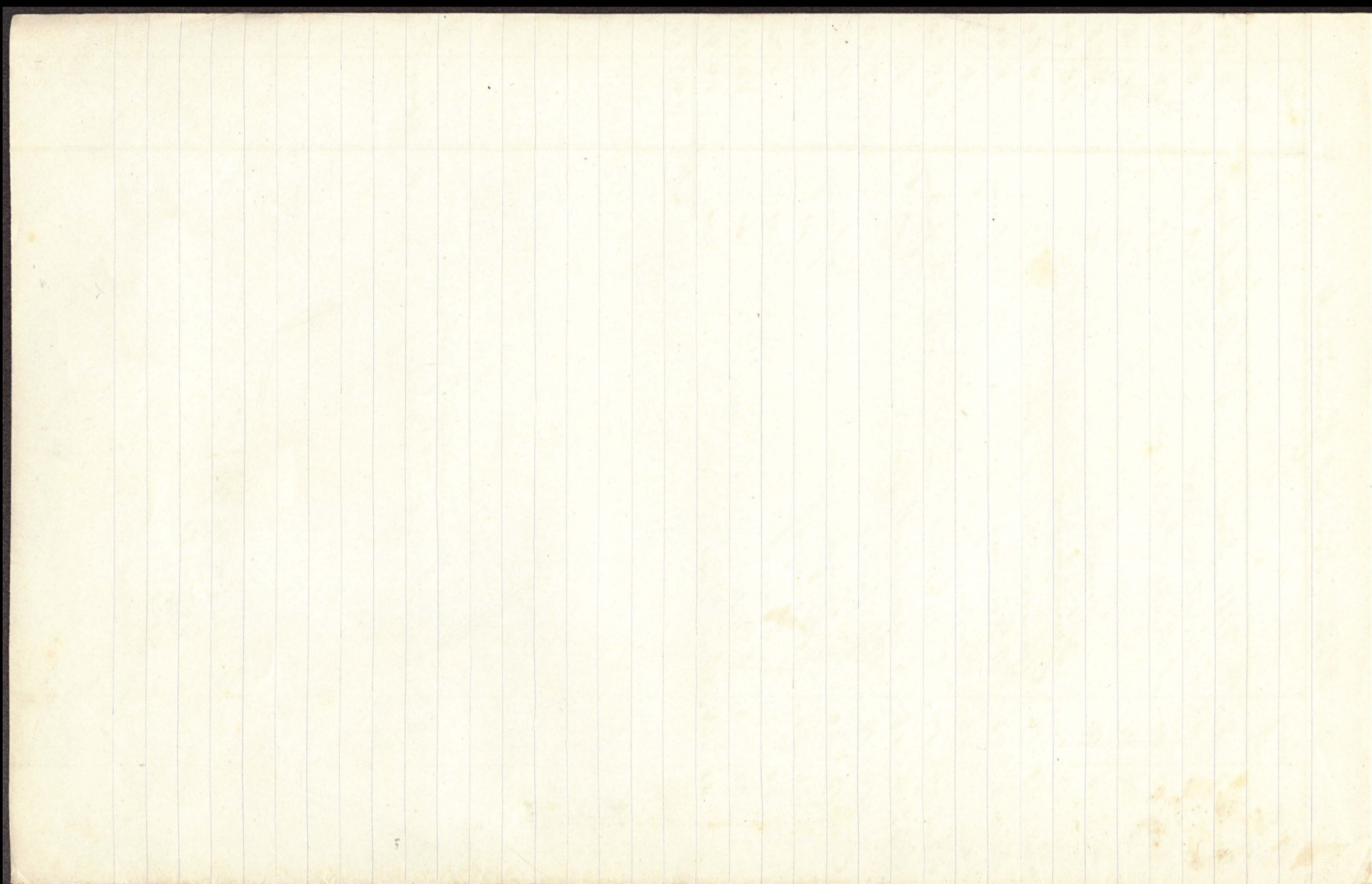

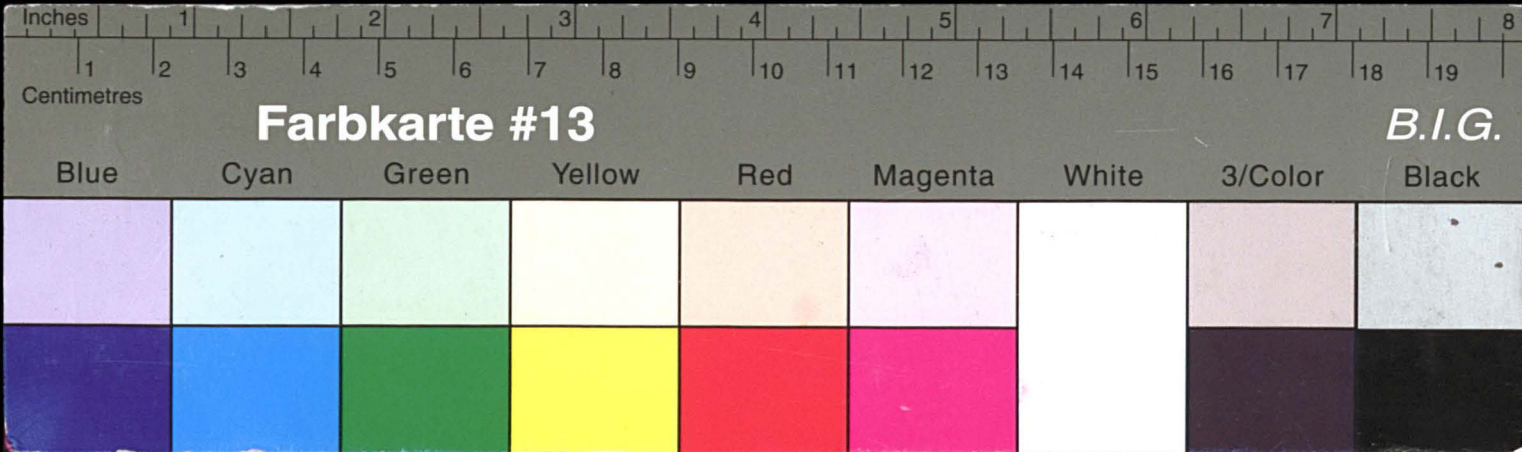

# Kreisarchiv Stormarn E103

Gefördert durch die Deutsche Forschungsgemeinschaft (DFG) -  
Projektnummer 415708552

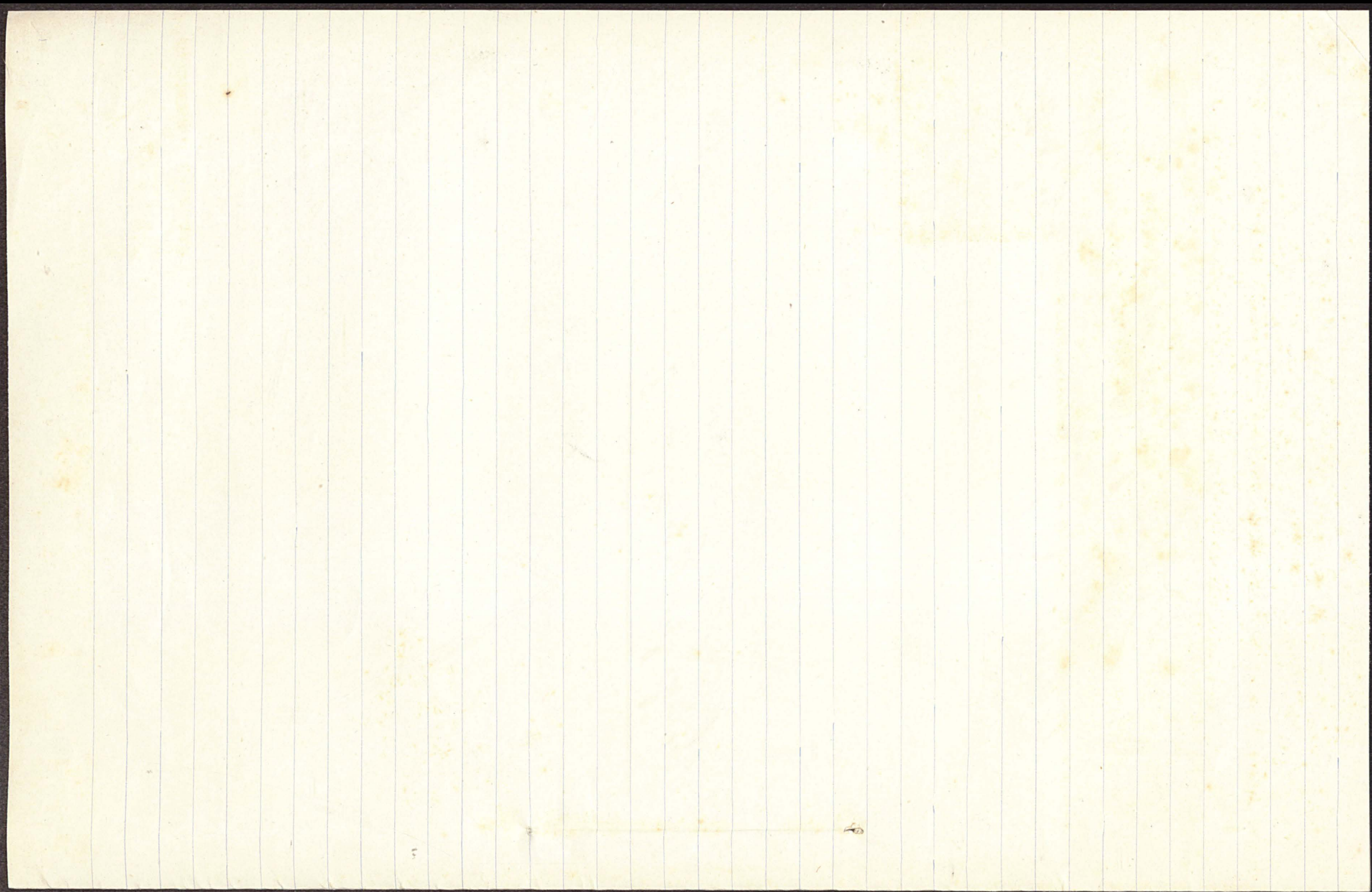

Fol. *Saluz No. 1* Reinfeld, den *31. Augbr.* 1901.

**C. Steinberg Buchdruckerei**  
Buch- und Accidenz-Druckerei  
Verlag der „Reinfelder Zeitung“

**RECHNUNG**  
für die *Hedden Reinfelder Spar- u. Leihkasse*

<i>Augbr. 23.</i>	<i>1 Duponk (betr. Forderung) 2x</i>	<i>3 80</i>
-------------------	--------------------------------------	-------------

*Verlangt dankend erfulden.*  
*C. Steinberg.*

44

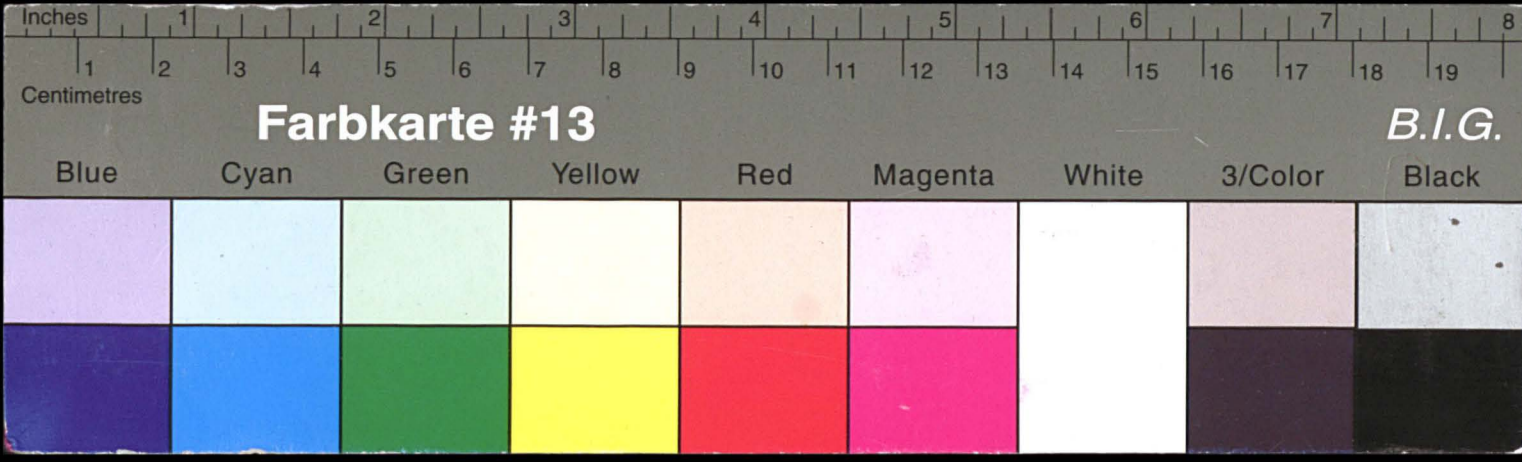

# Kreisarchiv Stormarn E103

Gefördert durch die Deutsche Forschungsgemeinschaft (DFG) -  
Projektnummer 415708552

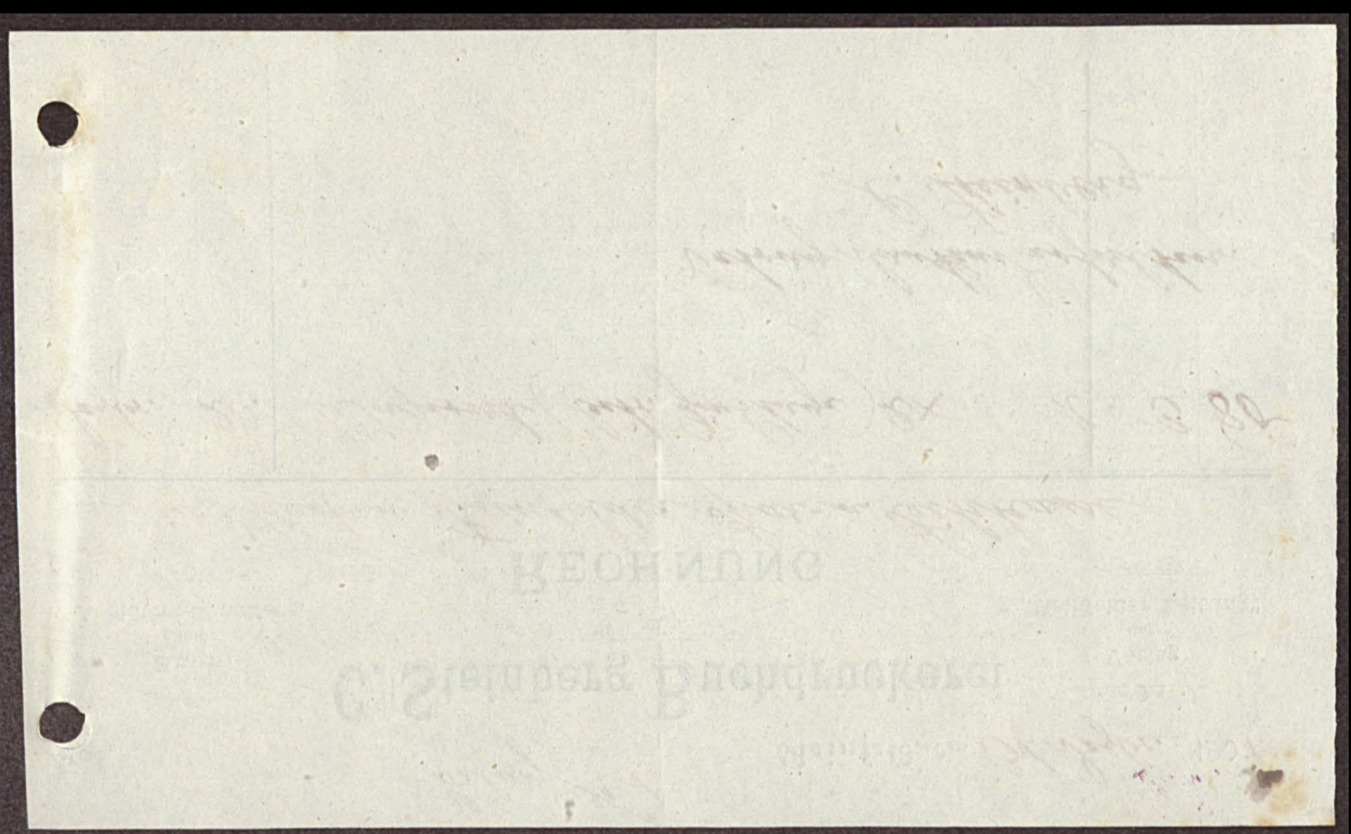

Salzbr. 2. Osterlag, den 20. Juni 1802 75

**Rechnung**

Schleswig - Holsteinischen Nachrichten.

Verantwortliche: @Droofoe.

*Ernst Wismar*  
*Sturm's Reichsgraf*

12. 2. 1802

Sturm - Reichsgraf  
2 X = 22 3/4

10  
x 90  
-----  
oben 8/4 gestrichelt

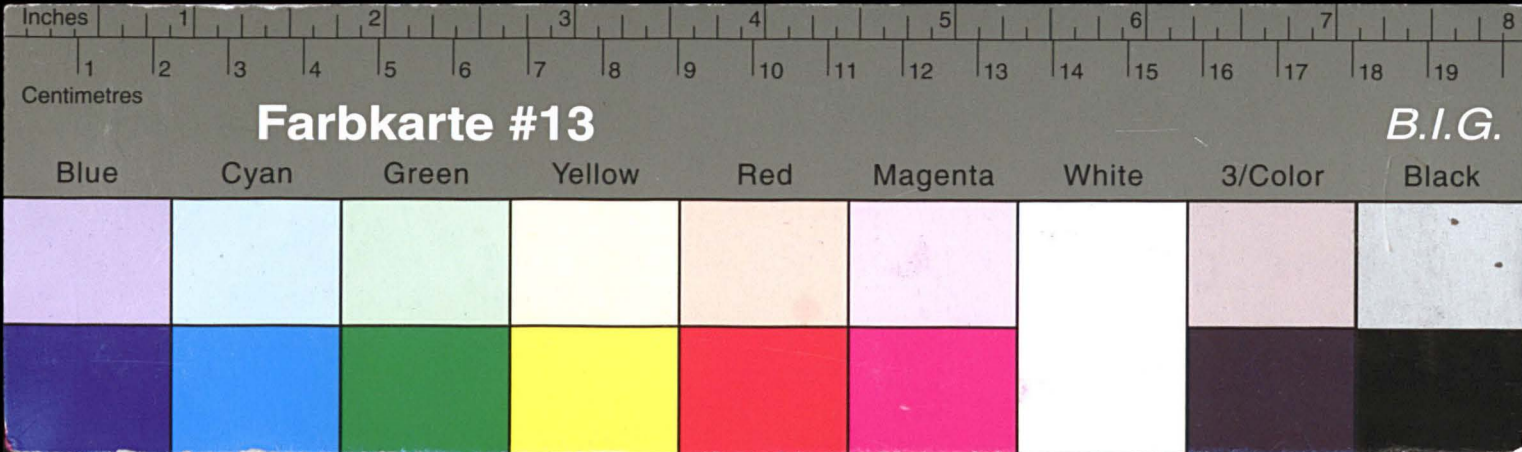

# Kreisarchiv Stormarn E103

Gefördert durch die Deutsche Forschungsgemeinschaft (DFG) -  
Projektnummer 415708552

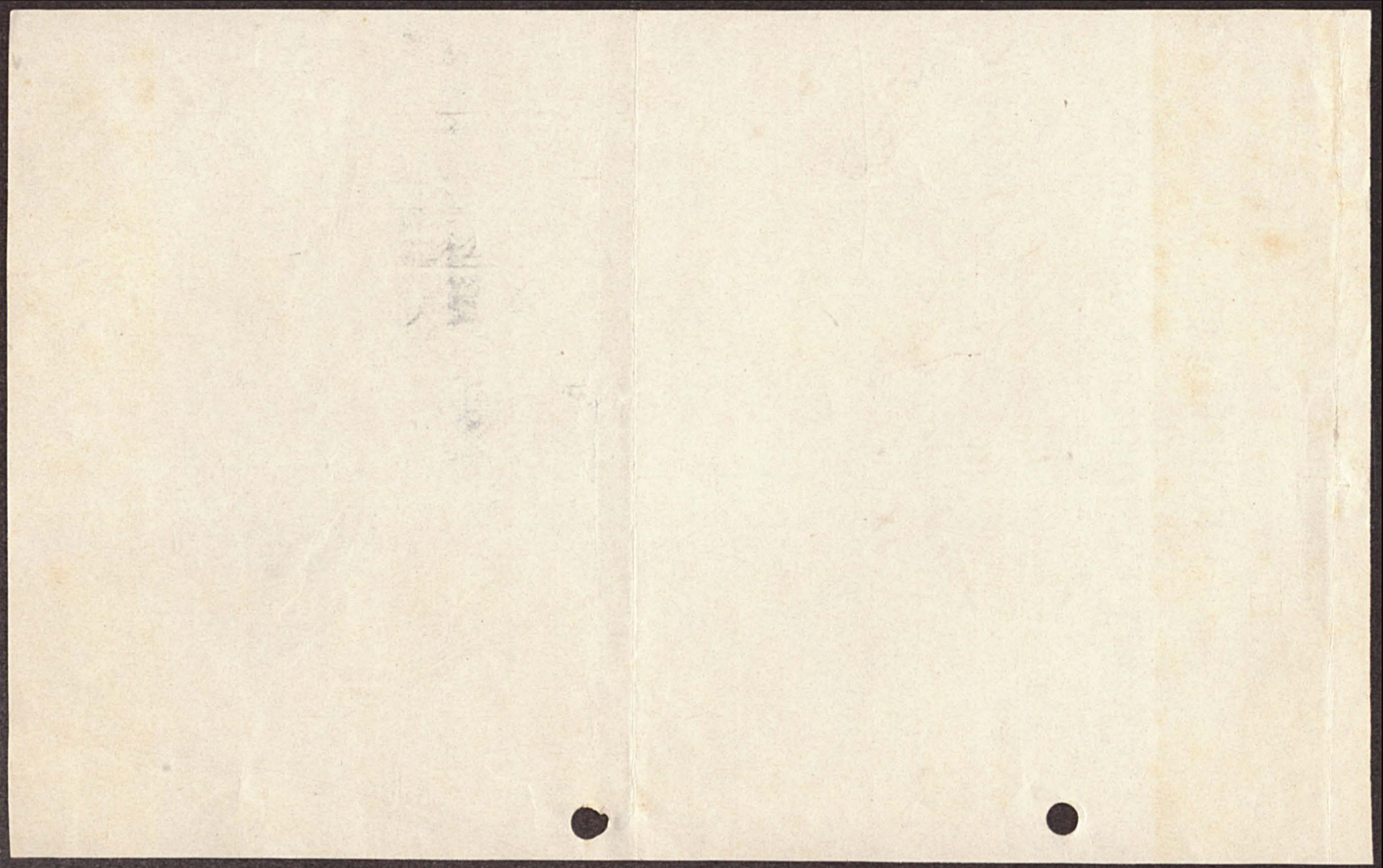

*Salz Nr. 3.* Reinfeld i. Holst., 24. Mai 1902.

Buch- und Accidenz-Druckerei  
**Reinfelder Zeitung**  
amtlich. Publikationsorgan für die Fleckens-Verwaltung  
Druckerei des Zarpener Gemeindeboten

**Rechnung für die Flecken Reinfelder Spar- u. Leihkasse.**

Monatliche Regulierung

<i>Mari 15. Anzeigen, betr. Veränderung der Grundstück, 3x abg. 100 Pf. M 3 50</i>				
<i>Abgaben Zahlung von 100 Pf. fünfzig Pf. Buchdruckerei C. Reinberg.</i>				

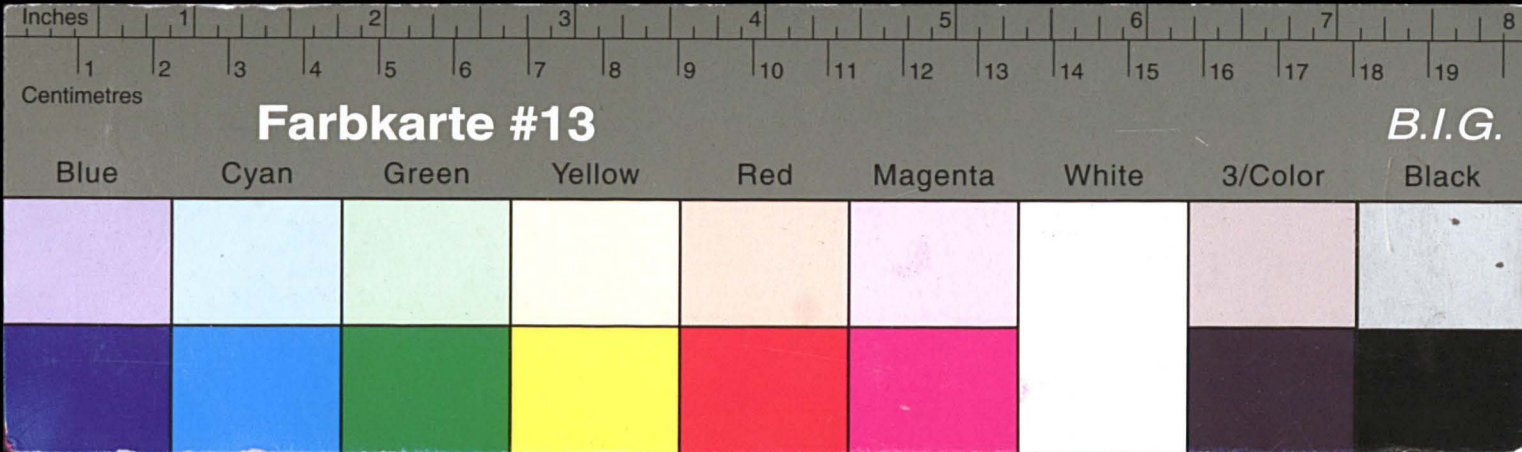

# Kreisarchiv Stormarn E103

Gefördert durch die Deutsche Forschungsgemeinschaft (DFG) -  
 Projektnummer 415708552

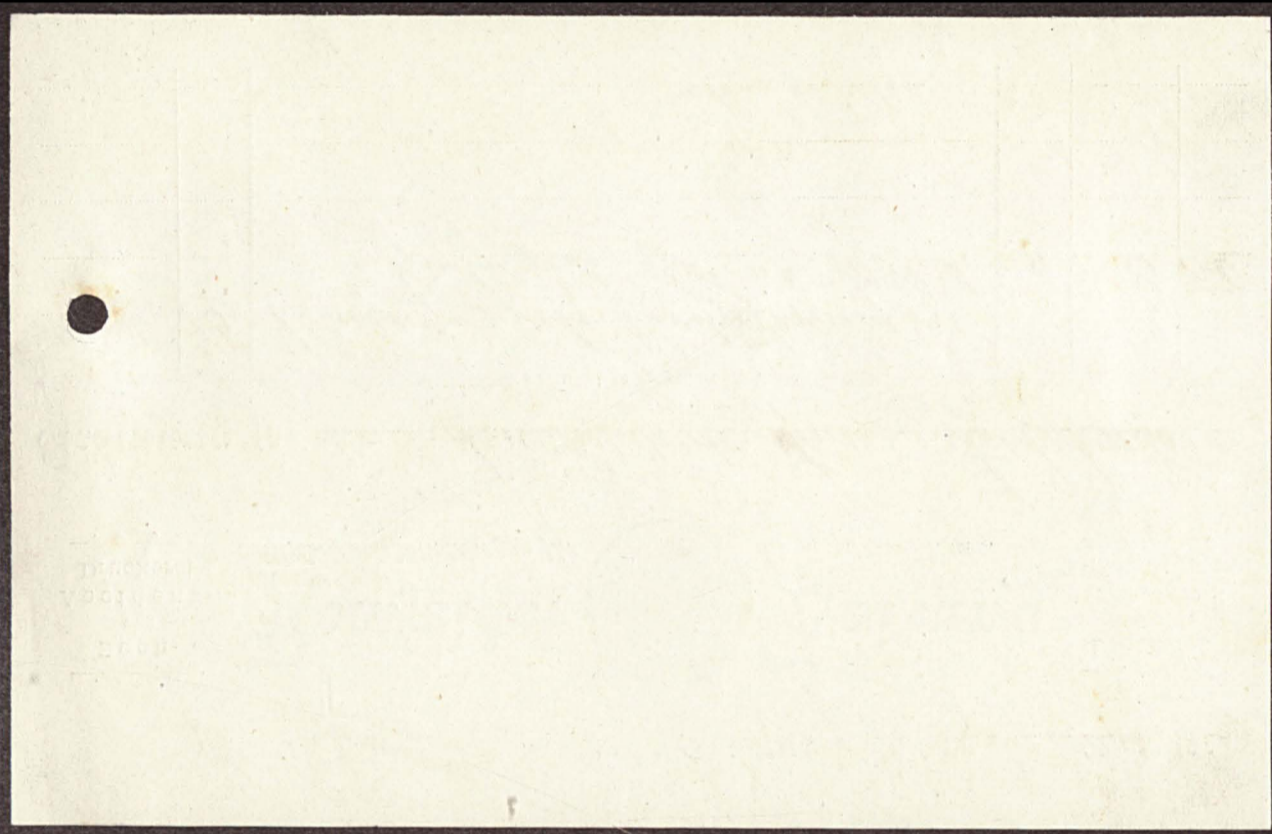

Fol. *383* *Blatt No. 4.* Bad Oldesloe, den *1/10.* 1902

Gegründet 1839. „Oldesloer Landbote“

Telegramm-Adresse: „Landbote“  
 Fernsprech-Anschluss Nr. 4.

Anfertigung von Drucksachen aller Art in Schwarz- und Buntdruck.

**J. Schütke's Buchdruckerei.**

*Rechnung für Lieb. Reinfelder Sparkasse*

			Mk.	Pf.
<i>Jun.</i>	<i>19.</i>	<i>Um 200 Einrückungen inkl. Porto</i>	<i>3</i>	<i>25</i>

betrag dankend empfangen  
 Oldesloe, d. *6/10* 1902  
 pr. **J. Schütke**  
*J. Schütke*

77

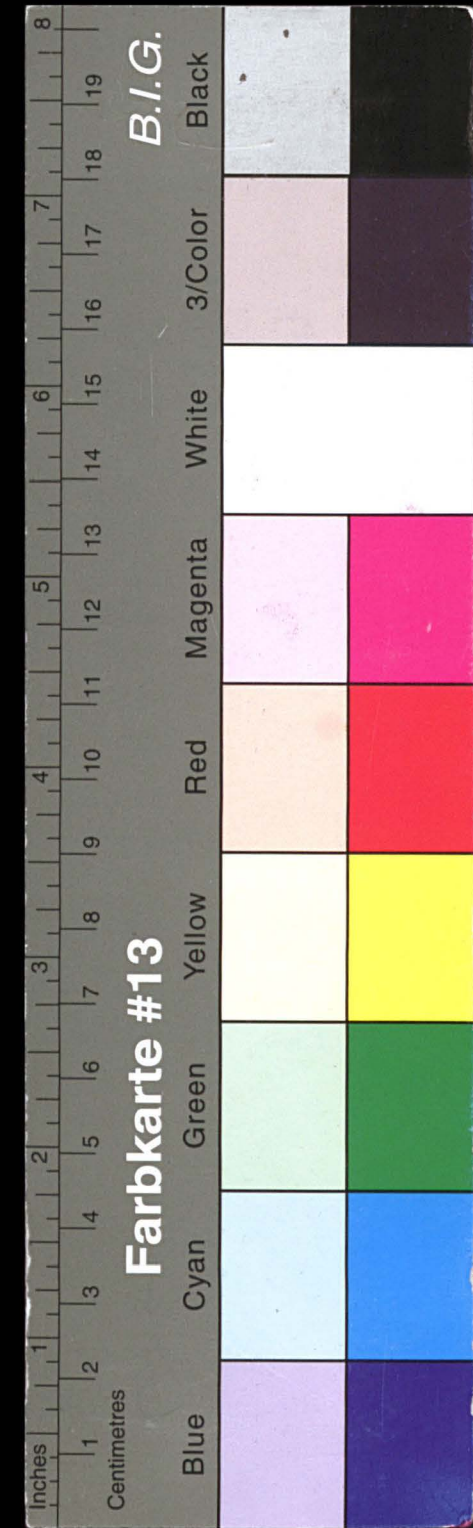

# Kreisarchiv Stormarn E103

Gefördert durch die Deutsche Forschungsgemeinschaft (DFG) -  
 Projektnummer 415708552

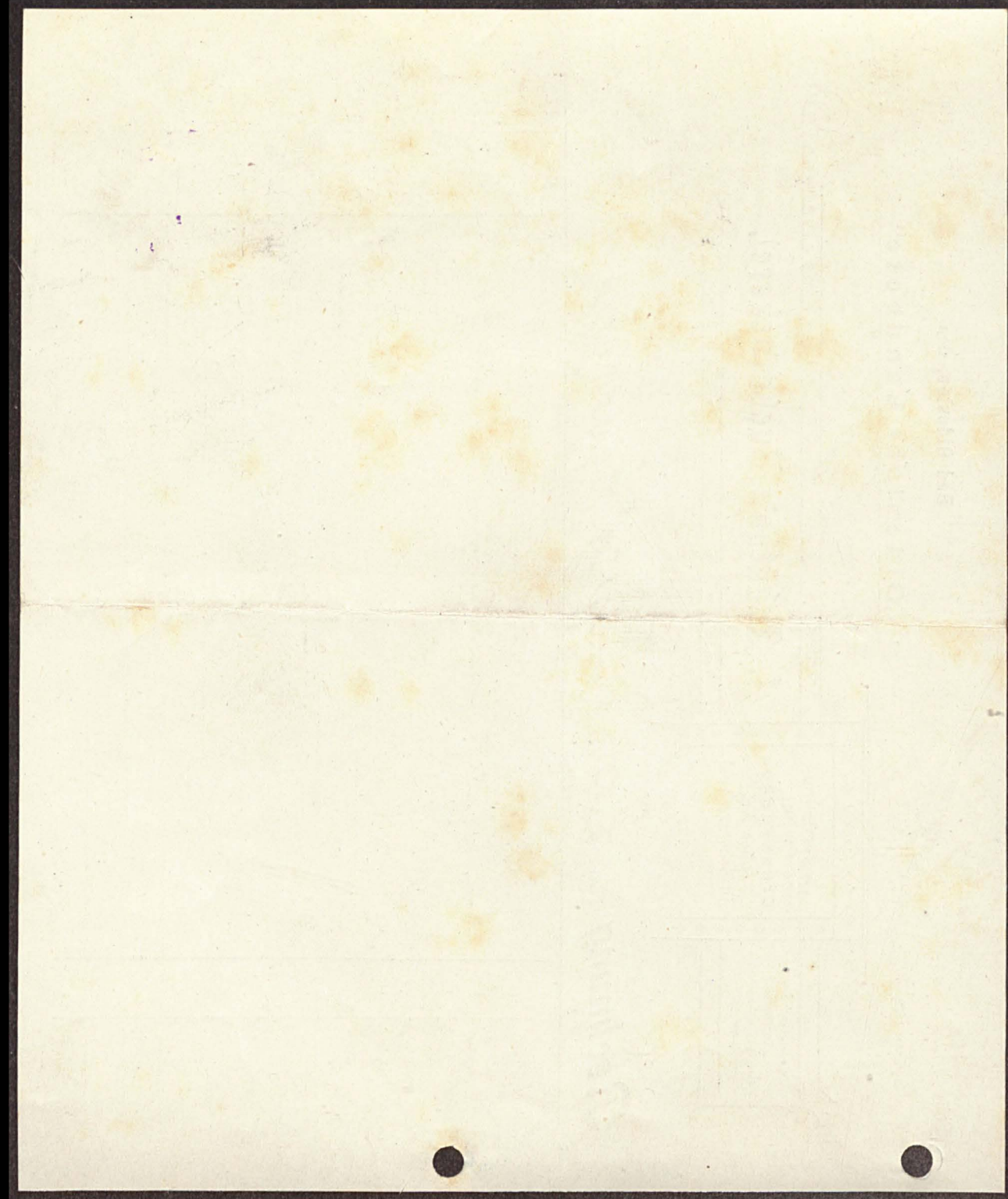

Fol. 156 *Salay 4: 5* Neumünster i. H., den 4. September 1902 75

## Hansen & Walter

*Rechnung für Herrn die Flecken Reinfelder Spar- u. Leihkasse*  
*Reinfeld 186*

*über die gütigst bestellten und für Ihre werthe Rechnung und Gefahr pr. Bahn*  
*verladenen Waaren*

Ziel 3 Monat oder pr. comptant 2 % Sconto

H. & W.	1 Kiste - Pack		
AR 3544	500 Couverts 19 normal	20 50	2 25
	250 Bg Schreib 4a	10 -	2 50
	500 Schuldurkunden		11 75
	100 Abtretungsurkunden		4 50
		<i>46k</i>	<i>20 00</i>

*L. Hansen*  
*Hansen & Walter*  
 R. 24/10 02.

Kisten werden nur franco und in guttem Zustande zurückgenommen.





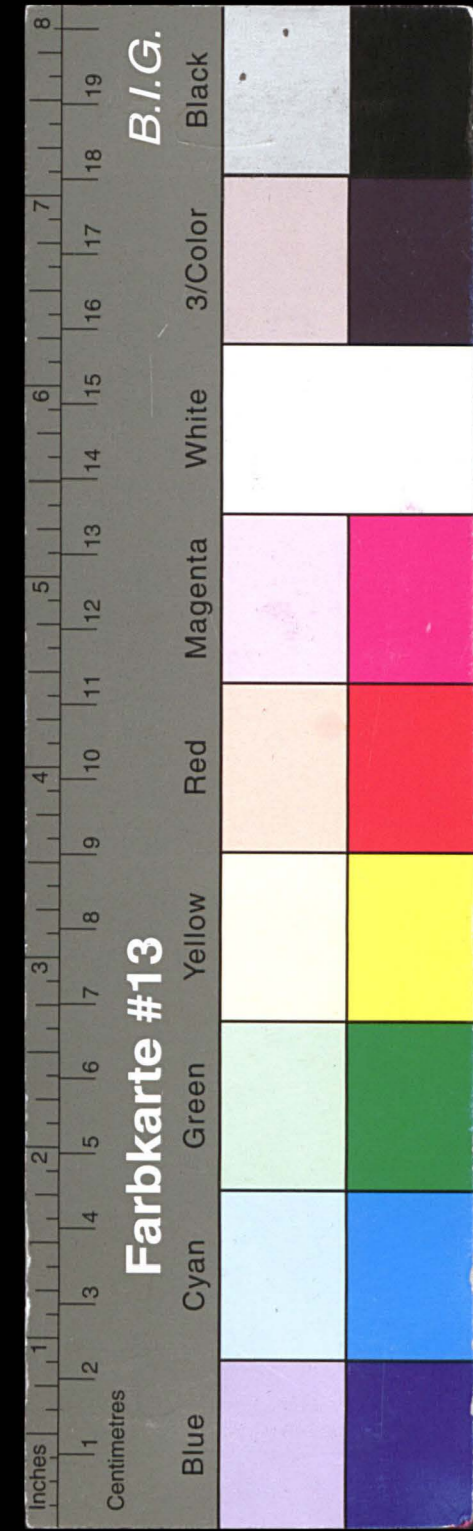

# Kreisarchiv Stormarn E103

Gefördert durch die Deutsche Forschungsgemeinschaft (DFG) -  
Projektnummer 415708552

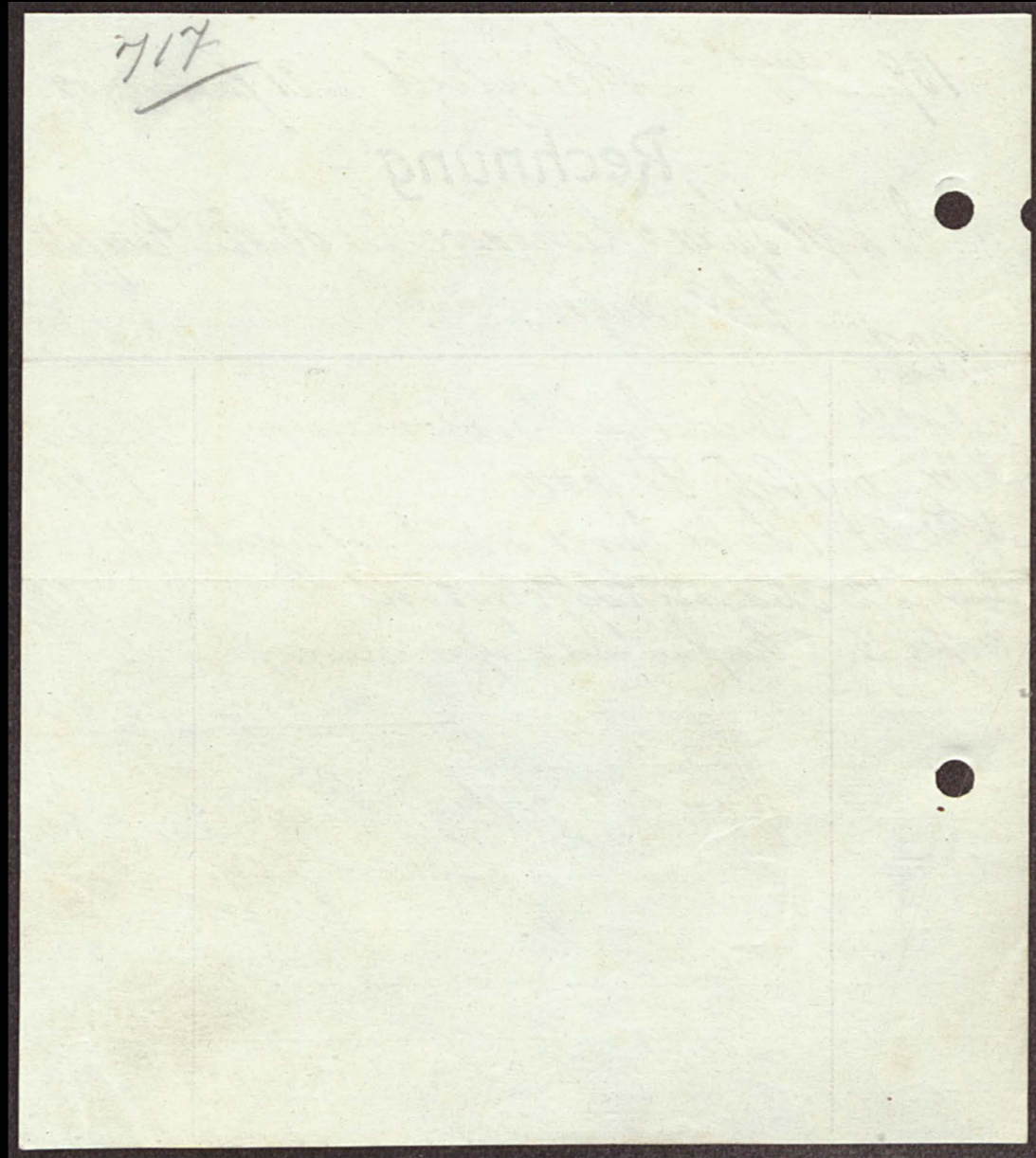

Fol. *Lage No 8.* Reinfeld i. H., den *21. December* 190*1* <sup>21</sup>  
Fernsprecher No. 13.

**RECHNUNG**

für *Flecken Sparre Lichtein Reinfeld*  
190*1* von **E. Witt, Zimmermeister.** Nr. *74*

<i>Septbr 21.</i>	<i>an 5 Hühner Zimmermeister Reinfeld</i>	<i>0,42</i>	<i>2 10</i>
	<i>40 % Sparre</i>	<i>0,08</i>	<i>2 40</i>
<i>24</i>	<i>2 Hühner</i>	<i>0,42</i>	<i>- 84</i>
<i>Juli 5</i>	<i>1/2 Vogel Carant</i>	<i>0,80</i>	<i>1 20</i>
		<i>Pa</i>	<i>6 54</i>

*Erhny empfangen*  
*Witt*

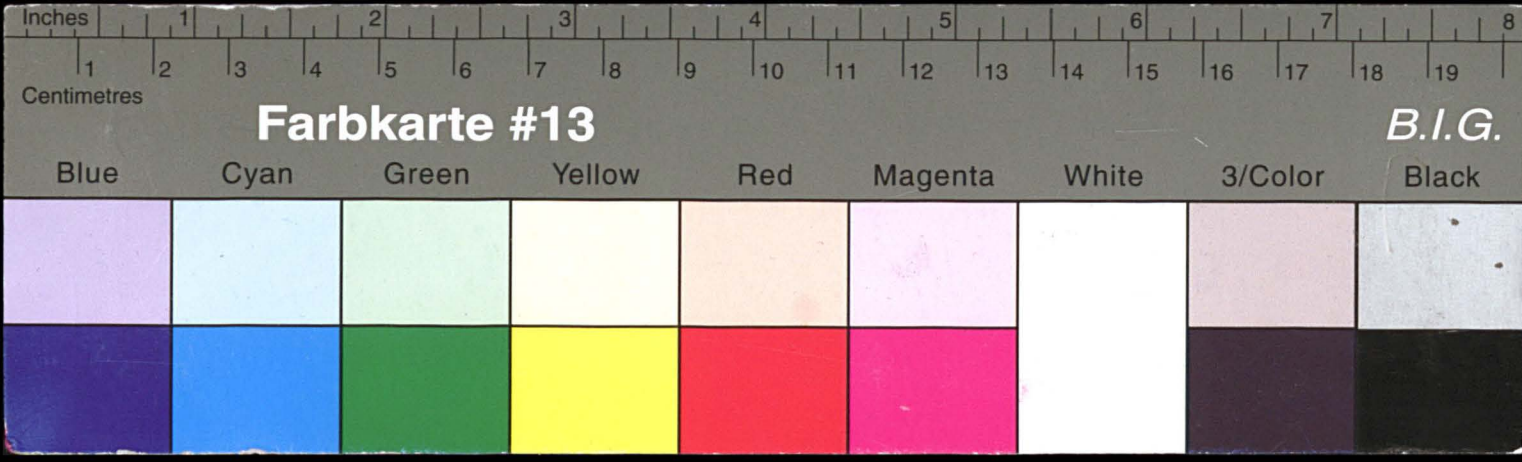

# Kreisarchiv Stormarn E103

Gefördert durch die Deutsche Forschungsgemeinschaft (DFG) -  
 Projektnummer 415708552

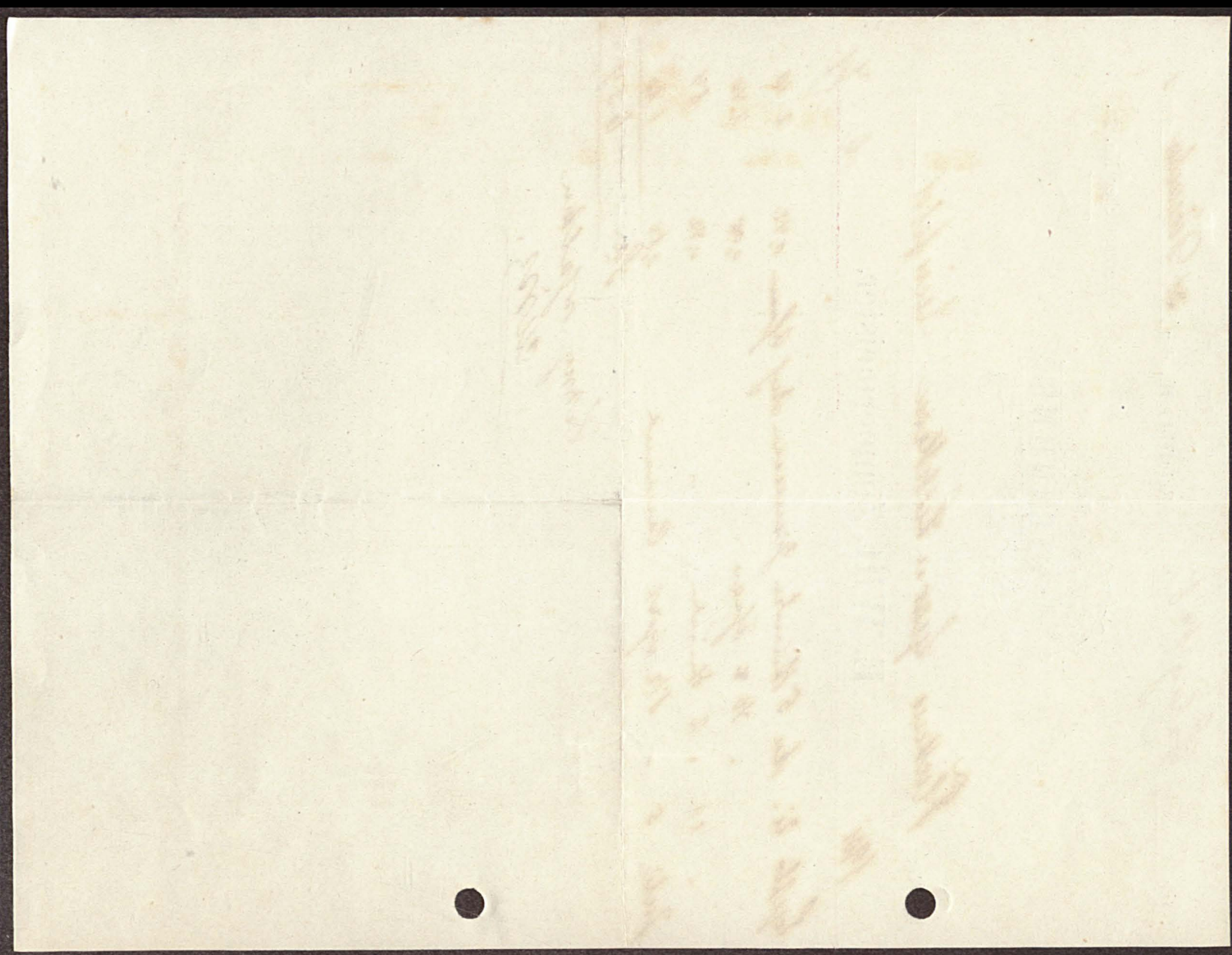

1801

Fol. *Blatt 49* *Rechnungs* den *31. Decemb. 1801* 22

Von *Joh. Spinnhoff*  
 von *Joh. Schöckler*

## Rechnung

Stück 88	10 Stück 4 1/2 Stund 2 = 40 Stk	1	80
Stück 3	10 Stück 2 = 20 Stk	4	80
	<i>Summe</i> 5 Stk 80		

*Joh. Schöckler*

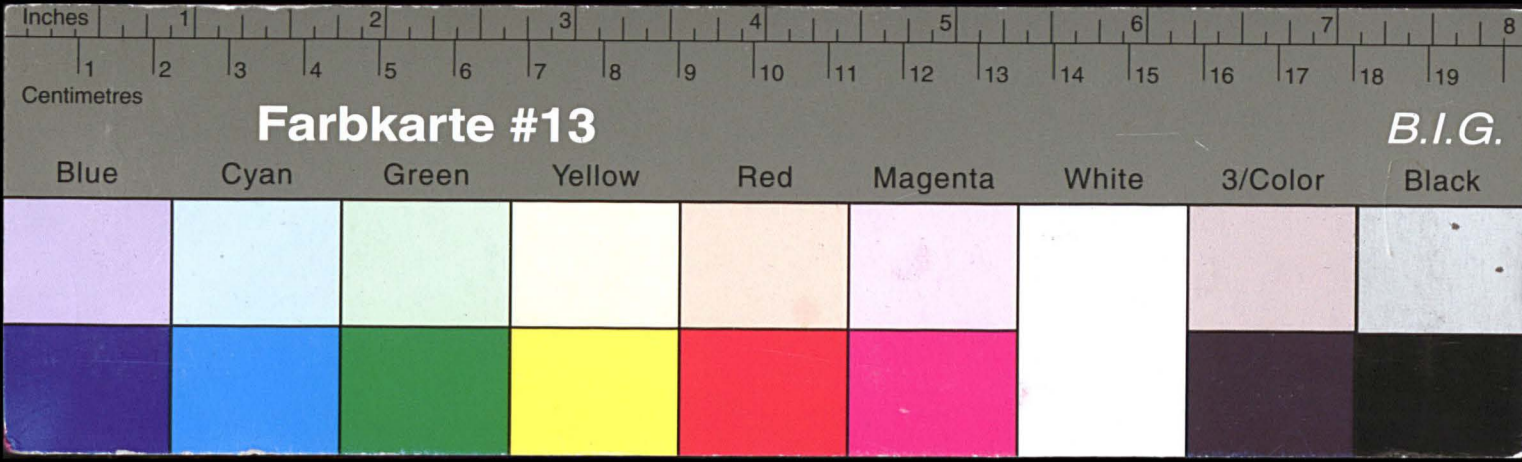

# Kreisarchiv Stormarn E103

Gefördert durch die Deutsche Forschungsgemeinschaft (DFG) -  
 Projektnummer 415708552

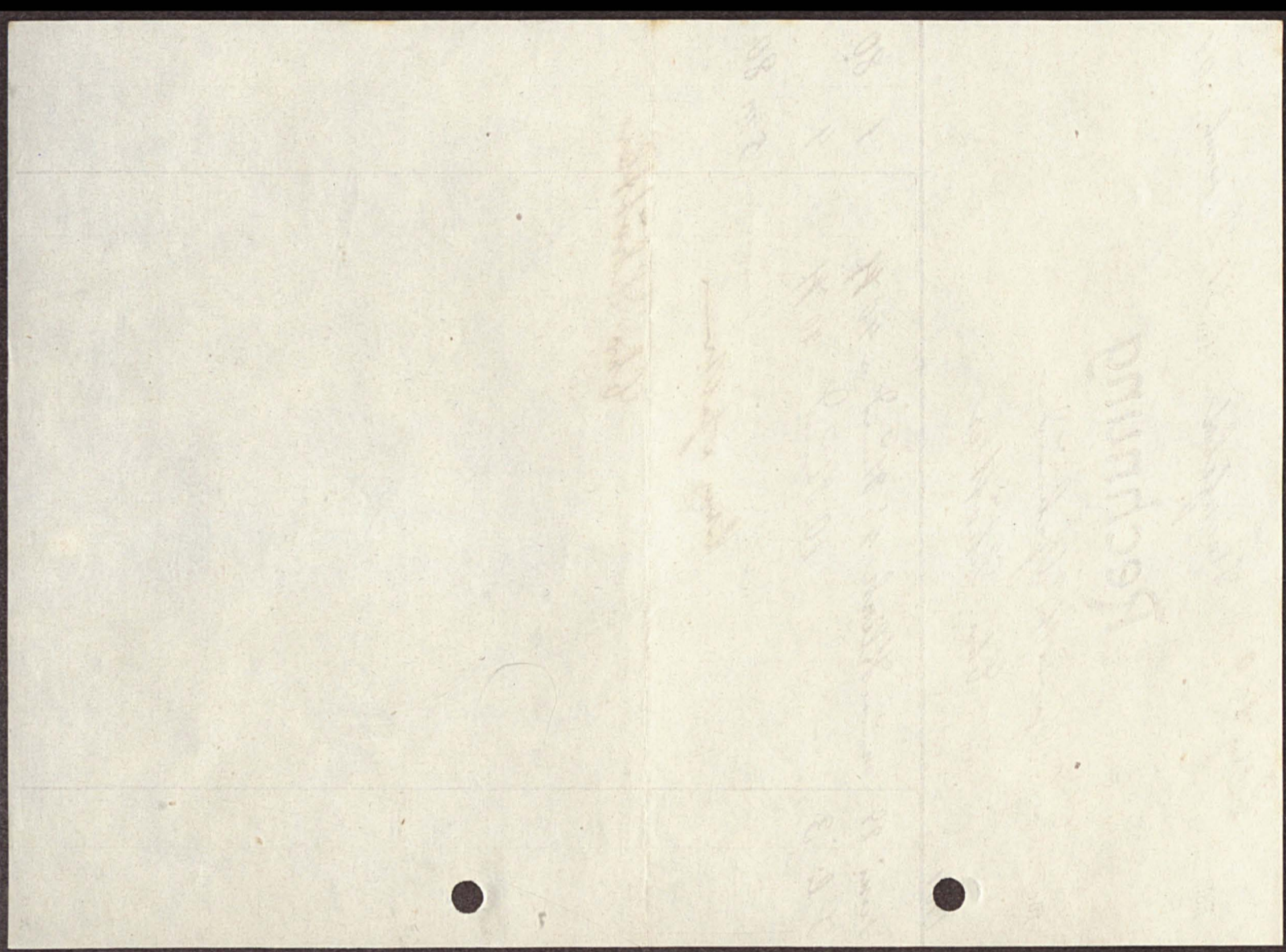

Fol. Salz Nr. 10. Oldesloe, den 12. März 1902.

## Rechnung

für das Reinigungs-Amtgerichts-Gebäude in Reinfeld  
 von **Aug. Liebe**, Schornsteinfegermeister.

Monat	Dat.	Sk.	H.
	Für Reinigung der Schornsteine <del>1901</del> <u>von 1. April 1901</u> <u>bis 31. März 1902</u>		<u>14 40.</u>
		<u>Erhalten August Liebe</u> <u>Hilfsm. Kassenbuch Nr. 14.</u>	

23

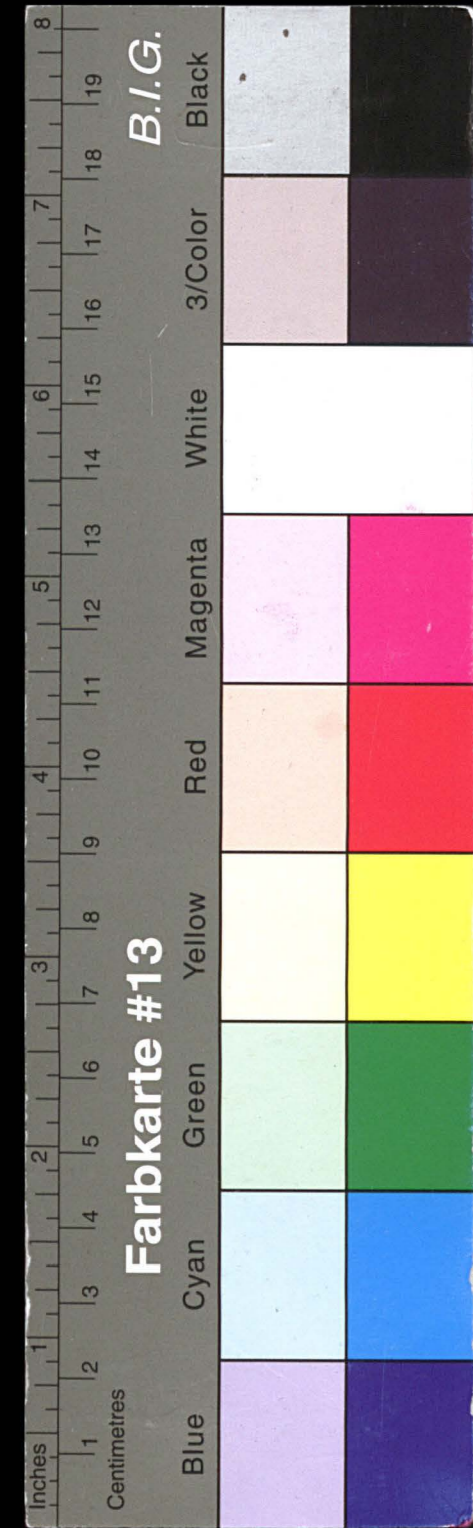

# Kreisarchiv Stormarn E103

Gefördert durch die Deutsche Forschungsgemeinschaft (DFG) -  
Projektnummer 415708552

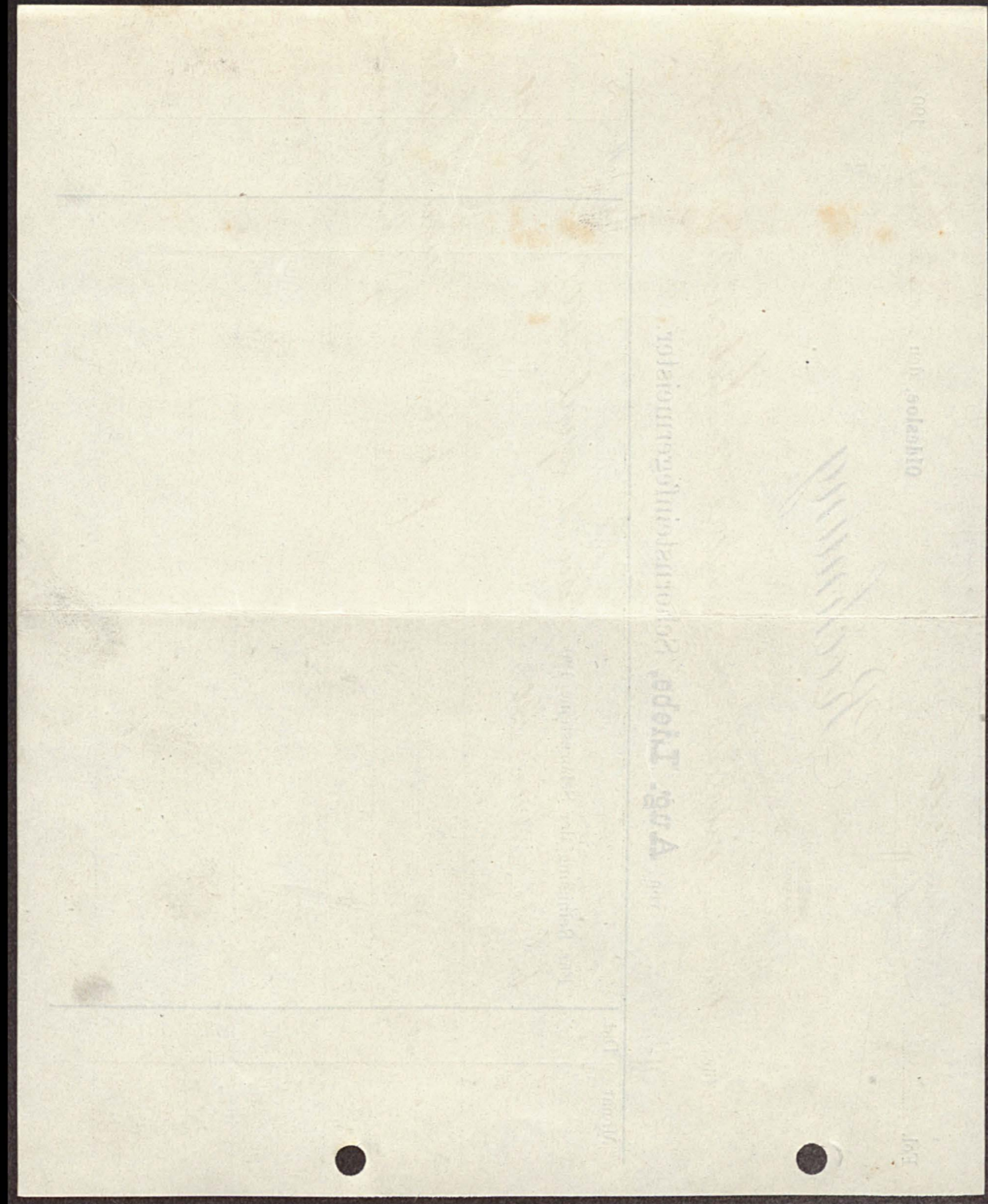

Fol. *Blatt 4. 11.* Reinfeld i. H., den *15. März* 190*2* 24

**RECHNUNG**

für *Sparkasse Reinfeld i. H.*  
1902 von *Julius Fritzsche, Töpfermeister.* M

<i>März</i>	<i>Arbeitslohn für den Tag</i>	<i>1 1/2</i>	
	<i>Arbeitslohn für den Tag</i>	<i>6</i>	<i>40</i>
	<i>1 Kiste Kuchenteig</i>	<i>5</i>	<i>50</i>
	<i>1 Kiste Mehl</i>	<i>1</i>	<i>20</i>
	<i>1 Kiste Mehl</i>	<i>1</i>	
	<i>2 1/2 Kisten Mehl</i>	<i>3</i>	<i>30</i>
	<i>20 Kisten Mehl</i>	<i>1</i>	
	<i>13 Kisten Mehl</i>		<i>36</i>
	<i>für Lohn</i>	<i>1</i>	
	<i>Summa</i>	<i>31</i>	<i>76</i>
	<i>Julius Fritzsche</i>		

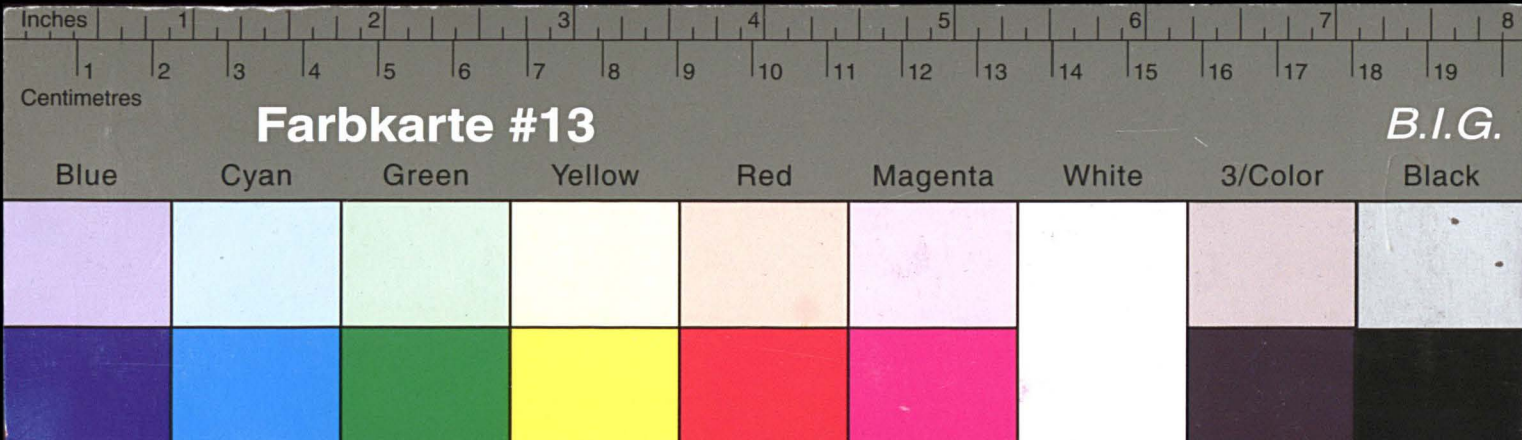

# Kreisarchiv Stormarn E103

Gefördert durch die Deutsche Forschungsgemeinschaft (DFG) -  
 Projektnummer 415708552

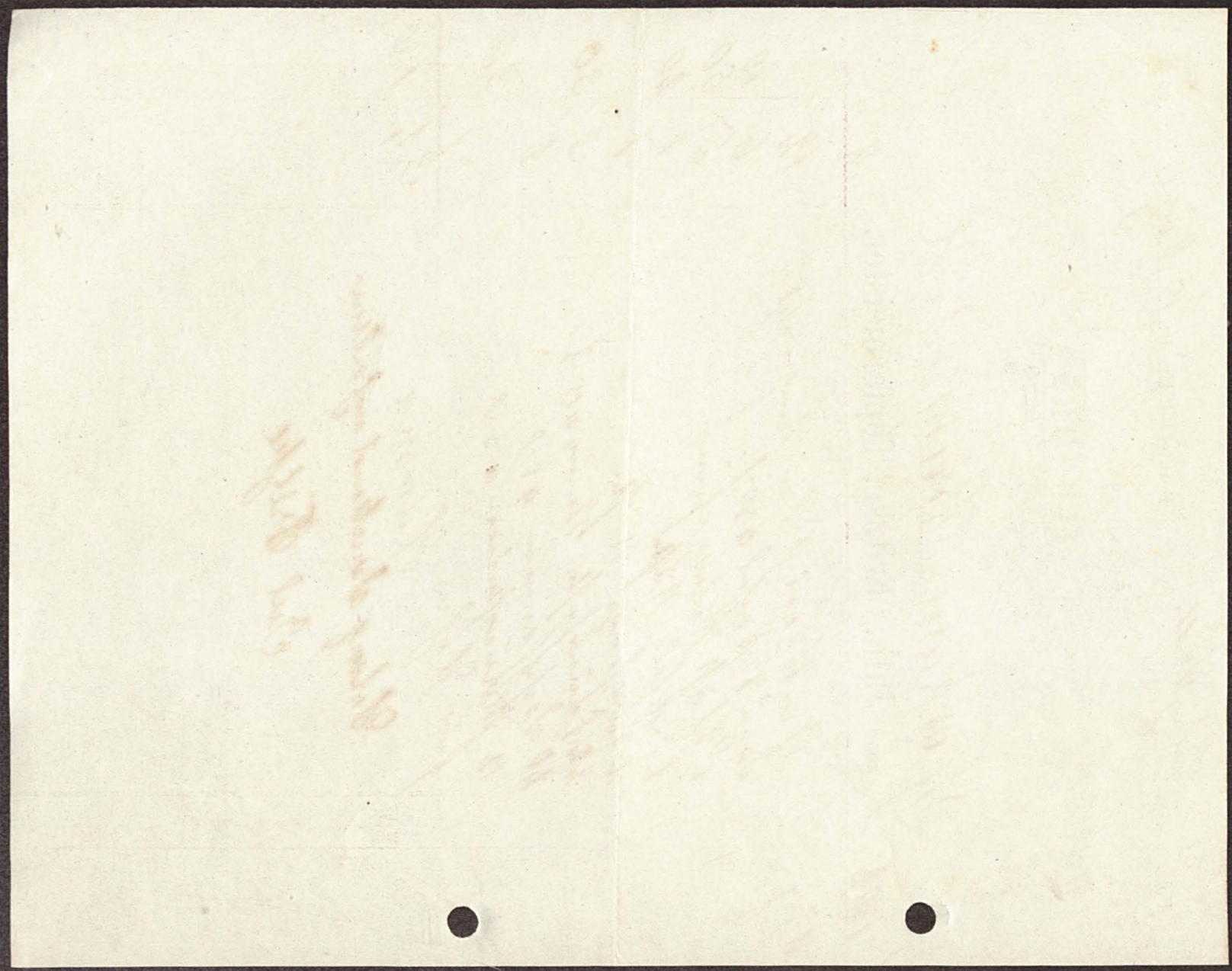

25

1904

Kremsfeld 13  
 Kremsfeld i. Holst., S. Mari

*Rechnung*

An Barkare von Kremsfeld 13

v. **Julius Fritzsche,**  
 Töpfermeister.

1903

<p>14          3          45          1 30          14 75</p>	<p>14          3          45          1 30          14 75</p>
---	---

*von Kremsfeld 13  
 an Julius Fritzsche  
 14 75*

*Julius Fritzsche*

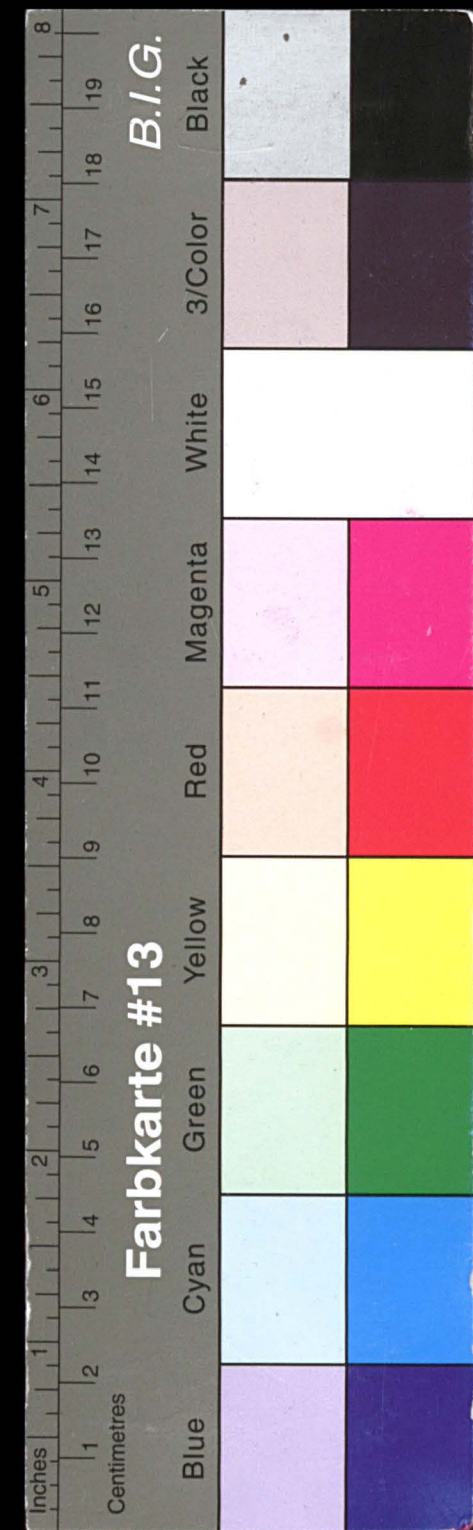

# Kreisarchiv Stormarn E103

Gefördert durch die Deutsche Forschungsgemeinschaft (DFG) -  
 Projektnummer 415708552

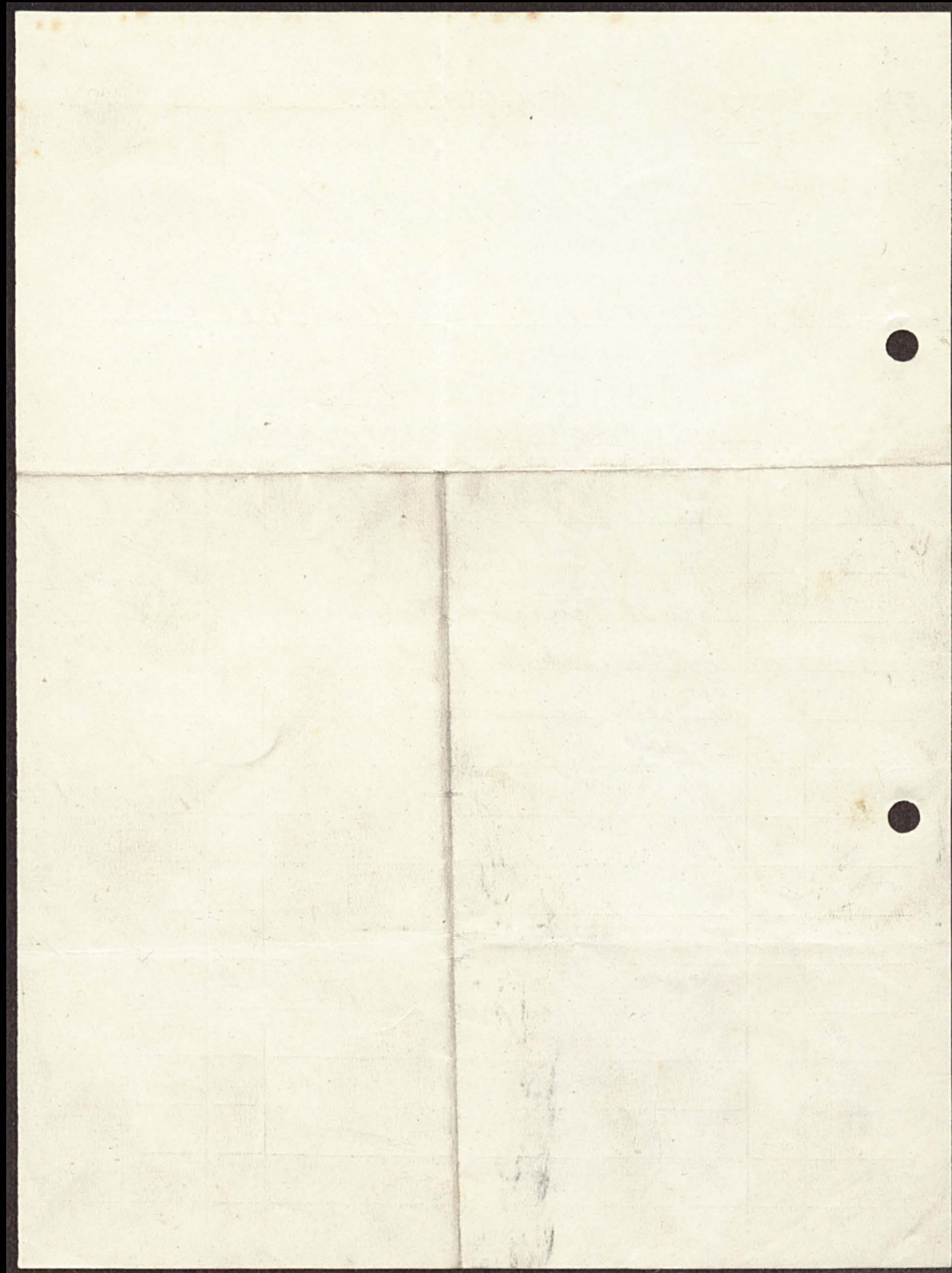

*Saluz 4. 13* 26

Gemeinde **Reinfeld.** Muster H. (§ 25.)

Nr. der Hebeliste *319* **Steuerzettel**

für *Die Reinf. Sparkasse*

Soll zahlen für 1902/1903				Hat gezahlt:			Namensunterschrift des Erhebers als Quittung		
für 1. April 1902 bis	jährlich		viertel- jährlich		am	Nr. des Ein- nahme- buchs		Betrag	Außerdem Gebühren aus dem Verwaltungs- zwangs- verfahren Nr.   Pf.
	Mk.	Pf.	Mk.	Pf.					
<b>a. Staatsabgaben.</b>									
Einkommensteuer . . . . .					April 1902				
Ergänzungssteuer . . . . .					Mai "	<i>199</i>	<i>26 49</i>		<i>Spiering</i>
Fortschreibungsgebühren . . . . .					Juni "				
Domänen-Amortisationsrente . . . . .					Juli "				
Rentenbankrente . . . . .					August "				
Grundsteuer-Entschädigungsrente					Septbr. "				
Beiträge für die Landwirtschafts- kammer . . . . .					Oktbr. "				
					Novbr. "				
					Dezbr. "				
<b>b. Gemeindeabgaben.</b>									
Einkommensteuer . . . . .					Jan. 1903				
Gebäudesteuer . . . . .	<i>70 70</i>	<i>26 46</i>	<i>66 12</i>		Febr. "				
Grundsteuer . . . . .	<i>03</i>	<i>03</i>	<i>03</i>		März "				
Gewerbesteuer . . . . .					April "				
Gundsteuer . . . . .									
Landpachtgelber . . . . .									
<b>c. Für die Kreis-Kommunalkasse.</b>									
Betriebssteuer . . . . .									
Summe							<i>26 49</i>	<i>66 12</i>	
						Summe	<i>26 49</i>		

**Gebetermine:**  
 28./29. Mai 1902  
 13./14. Aug. 1902  
 12./13. Nov. 1902  
 11./12. Febr. 1903  
 Vorm. 9—12 Uhr.

Der Gemeinde-Erheber.  
*Spiering.*

Außer den Zahlungstagen ist die Kasse an jedem Mittwoch und Sonnabend von 9—11 Uhr Vormittags  
im Gemeindehaufe geöffnet.

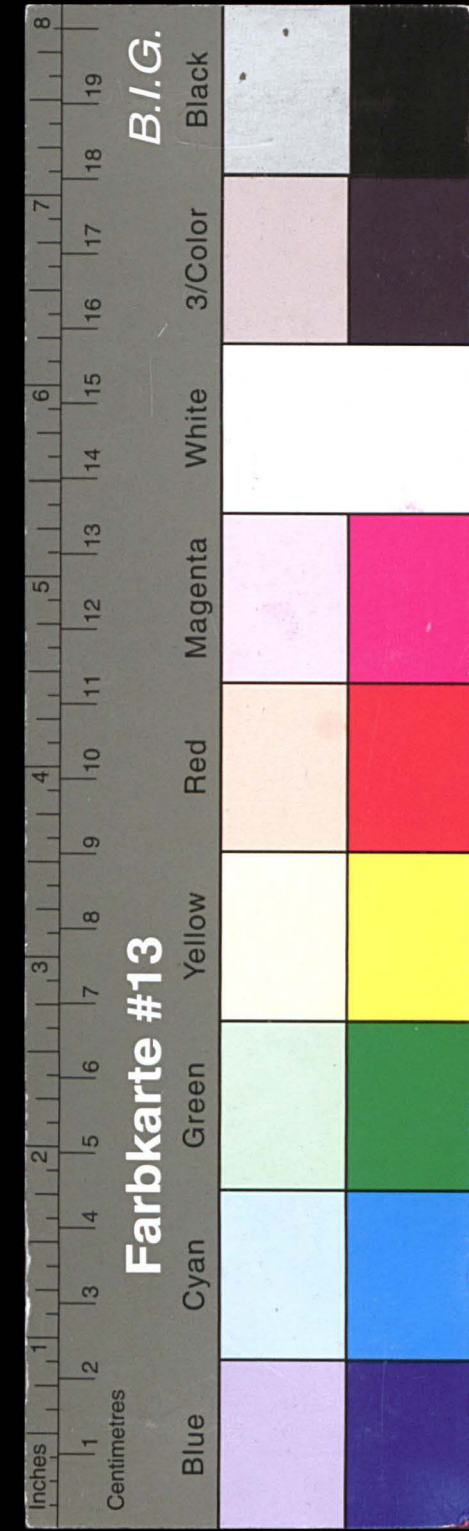

# Kreisarchiv Stormarn E103

Gefördert durch die Deutsche Forschungsgemeinschaft (DFG) -  
Projektnummer 415708552

## Zur Nachricht der Steuerpflichtigen.

1. Die Staatssteuern und Renten, sowie die Gemeindesteuern sind mit dem vierten Theil ihres Jahresbetrages zu den umstehend angegebenen Terminen zu entrichten. Vorausbezahlungen sind bis zum vollen Jahresbetrage zulässig.  
Die **Betriebssteuer** ist im ersten Hebestermine mit dem vollen Betrage zu zahlen; dasselbe gilt bezüglich der **Fortschreibungsgebühren**.
2. **Geldsendungen durch die Post ist entweder das Postgeld von 5 Pfg. besonders beizufügen oder dieselben sind einschließlich des Postgeldes zu frankiren.**
3. Die Beitreibung der Rückstände geschieht im Wege des Verwaltungszwangsverfahrens. Zunächst erfolgt eine Annahmung entweder mittelst der Post oder durch den Vollziehungsbeamten. Die dem Säumigen zur Last fallenden Gebühren betragen für jede Mahnung, welche durch den Vollziehungsbeamten geschieht: 10 Pfg. bei rückständigen Beträgen bis zu 3 Mk., 20 Pfg. bei Beträgen von mehr als 3 Mk. bis 15 Mk. einschließlich, 40 Pfg. bei Beträgen von mehr als 15 Mk. bis 150 Mk. einschließlich, 75 Pfg. bei Beträgen von mehr als 150 Mk. Die Aufgabe der Mahnzettel zur Post erfolgt unfrankirt.
4. Der Vollziehungsbeamte ist zur Annahme von Geldbeträgen lediglich bei der Ausführung von Pfändungen und Versteigerungen nach Maßgabe der ihm von der Vollstreckungsbehörde durch die Pfändungsbefehle und Versteigerungsaufträge erteilten Ermächtigung befugt. Im Uebrigen ist ihm die Annahme von Zahlungen untersagt, insbesondere darf er weder bei der Behändigung von Mahnzetteln, noch bei der Zustellung von Schriftsätzen Geldbeträge entgegennehmen; dieses Verbot erstreckt sich auch auf die Gebühren.
5. **Dieser Steuerzettel ist bei jeder Zahlung vorzulegen** und auch nach Ablauf des Jahres sorgfältig zu verwahren. Geht derselbe im Laufe des Jahres verloren, so ist für einen neuen Steuerzettel, wenn derselbe eine oder zwei Steuerarten betrifft, der Betrag von 3 Pfg., bei mehr Steuerarten der Betrag von 5 Pfg. zu entrichten.  
Eintragungen in den Steuerzettel dürfen nur von dem Erheber oder dessen bevollmächtigten Vertreter gemacht werden.
6. Steuerpflichtige, die in eine andere Gemeinde verzichen, sind verpflichtet, sich bei der Ortsbehörde ihres bisherigen Wohnort anzumelden und sich bei derjenigen des neuen Wohnorts binnen 3 Tagen unter Vorzeigung dieses Steuerzettels anzumelden.
7. Durch Berufungen, Beschwerden, Einsprüche und Klagen gegen die Veranlagung u. s. w. wird die vorläufige Zahlung der veranlagten Steuer nicht aufgehalten, dieselbe muß vielmehr, vorbehaltlich der Erstattung des etwa zu viel Gezahlten, zu den Fälligkeitsterminen erfolgen.

Carl Steinberg, Reinfeld.

27

Jan 4. 14.

Landesbrandkasse  
Landesbrandkasse  
Landesbrandkasse

Verpflichtung  
N. 5

in Reinfeld

hat am Jahresbeitrag pro 1902 für die bei der Landesbrandkasse verführten **Kampfförder**  
Gegensätze 14 Mk. 60 Pf. zu entrichten.

Obigen Betrag empfangen zu haben, bezeugt  
den 22. Juni 1902

der Bezirks-Kommissar:  
[Signature]

Nach § 6 der Allgemeinen Verfügungsbedingungen ist jede Wohnungsänderung sofort dem Kommissar anzuzeigen, worauf hierdurch besonders aufmerksam gemacht wird.

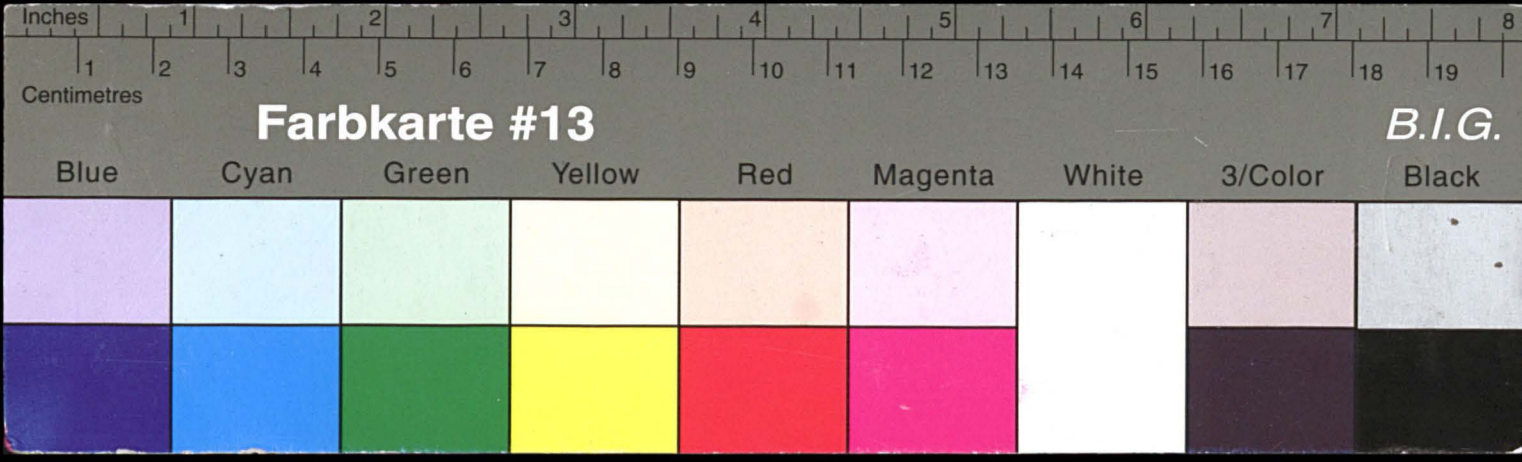

# Kreisarchiv Stormarn E103

Gefördert durch die Deutsche Forschungsgemeinschaft (DFG) -  
Projektnummer 415708552

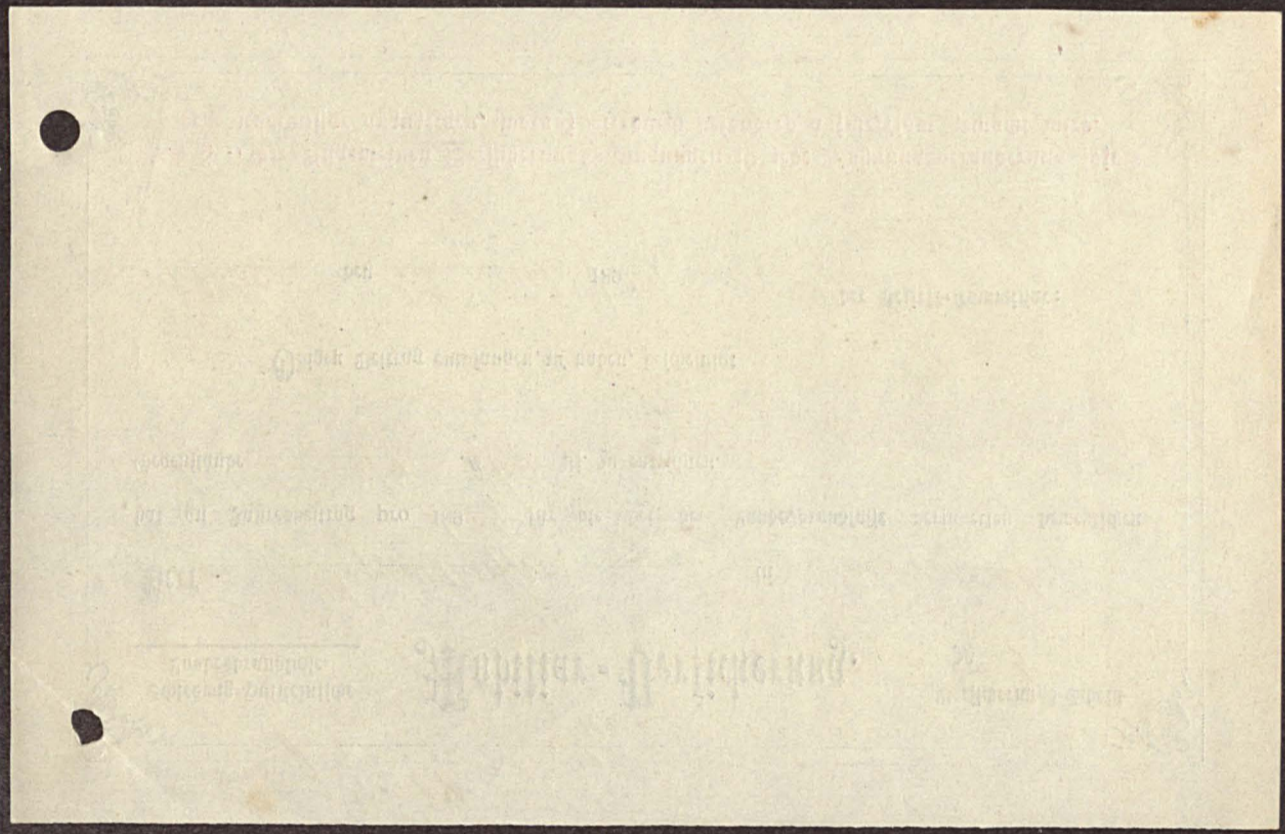

Sol. 65  
Reinfeld (Holftein), den 1. Juli 1892. 28

RECHNUNG

für die Sparkasse in Reinfeld  
1912. von

Willy. Römppag, Mäler. 111 92.

11. März 1912.  
Im Antrage des Herrn Römppag  
für die Sparkasse in Reinfeld  
aufgeführt 294 Mark a 15%.

4. 40

Rechnung empfangen  
am 8. Juli 1912. Wilh. Römppag  
Mäler. Reinfeld.

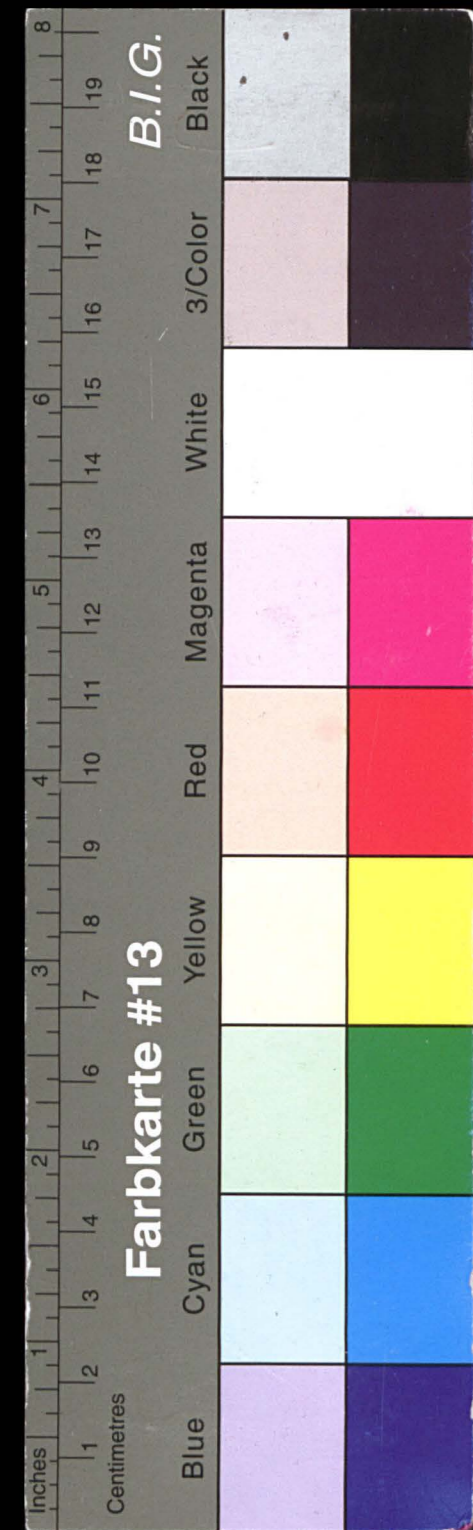

# Kreisarchiv Stormarn E103

Gefördert durch die Deutsche Forschungsgemeinschaft (DFG) -  
Projektnummer 415708552

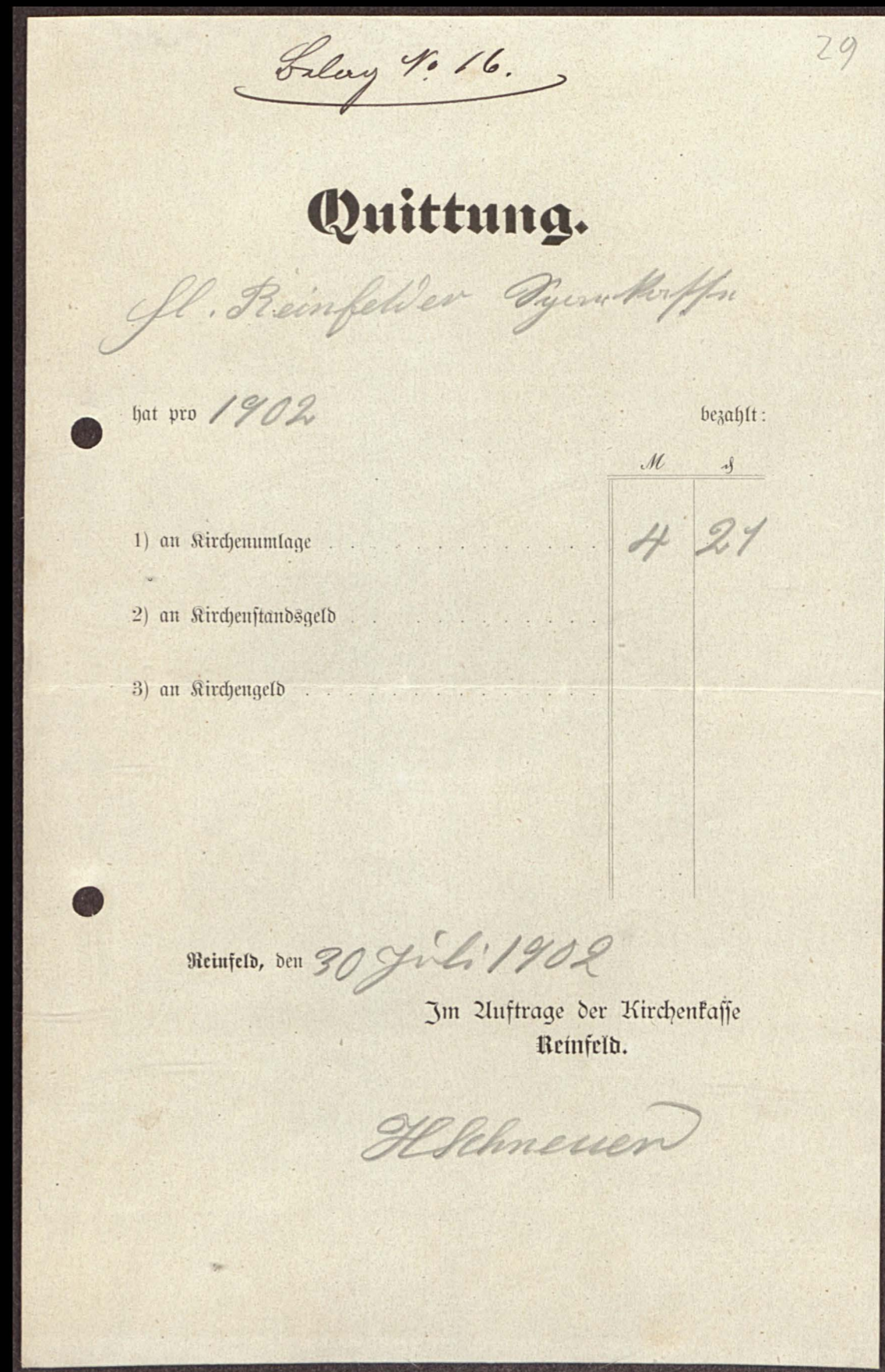
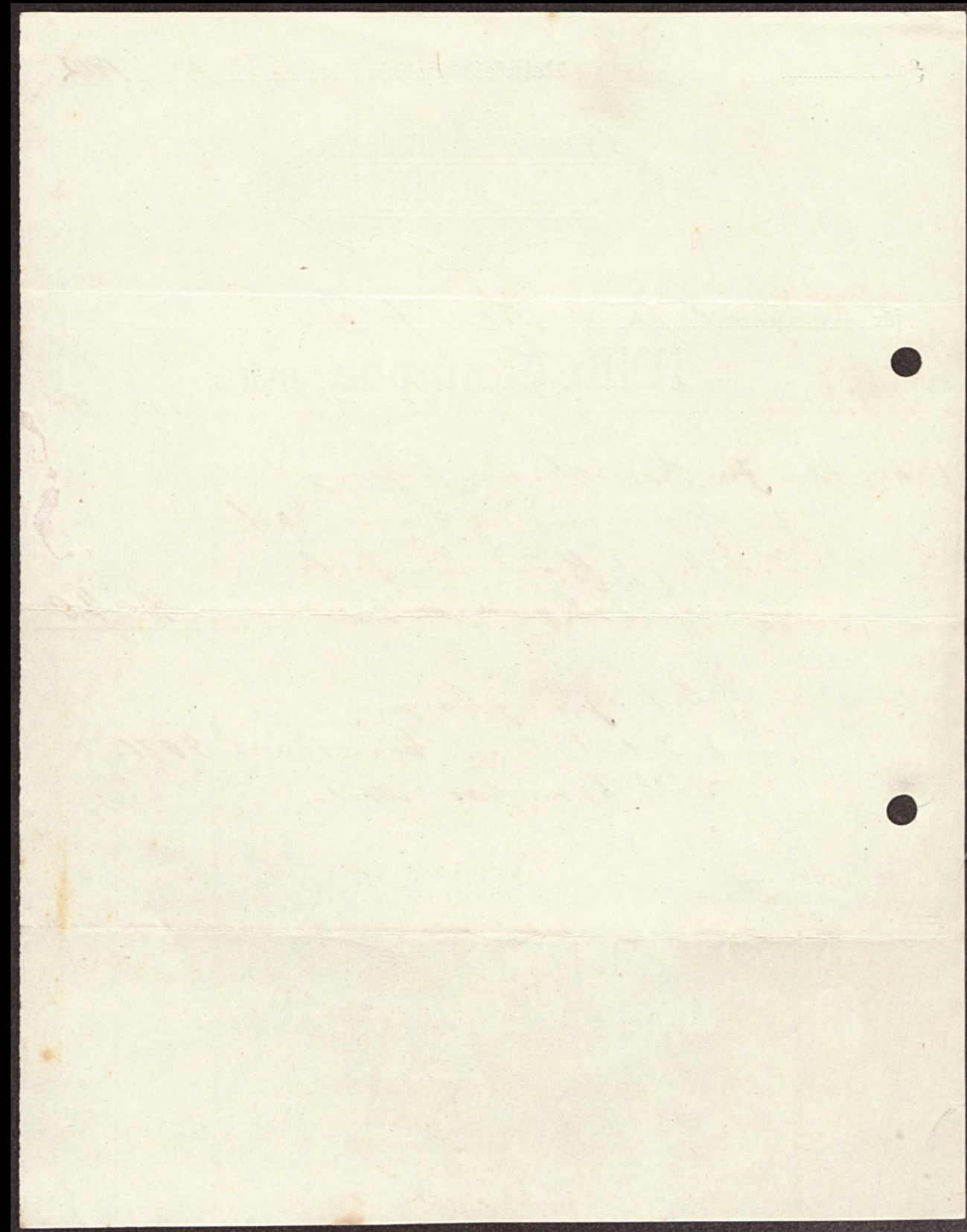



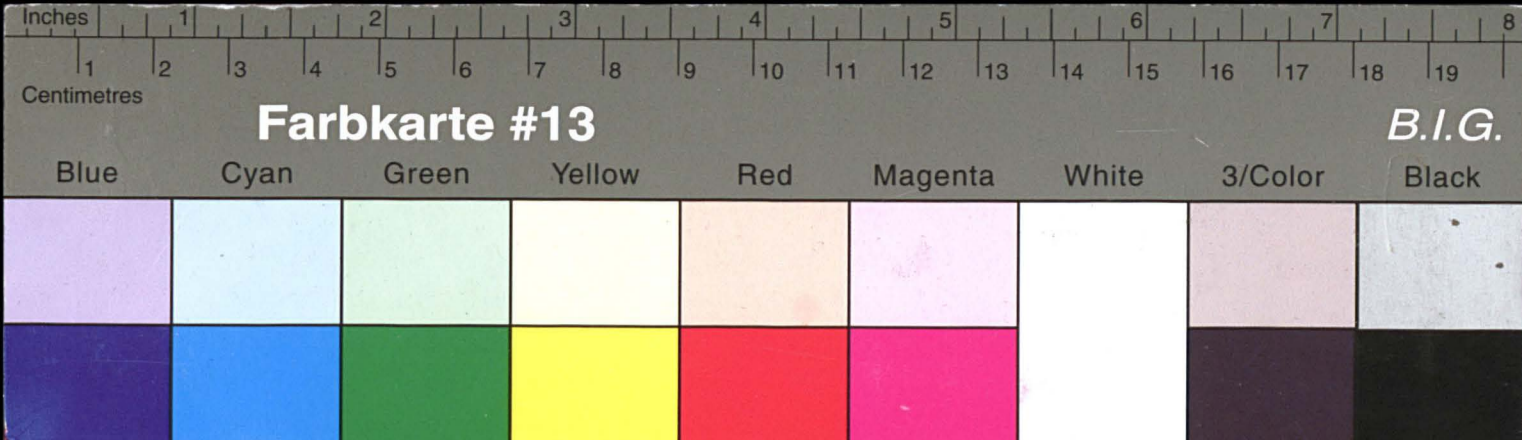

# Kreisarchiv Stormarn E103

Gefördert durch die Deutsche Forschungsgemeinschaft (DFG) -  
 Projektnummer 415708552

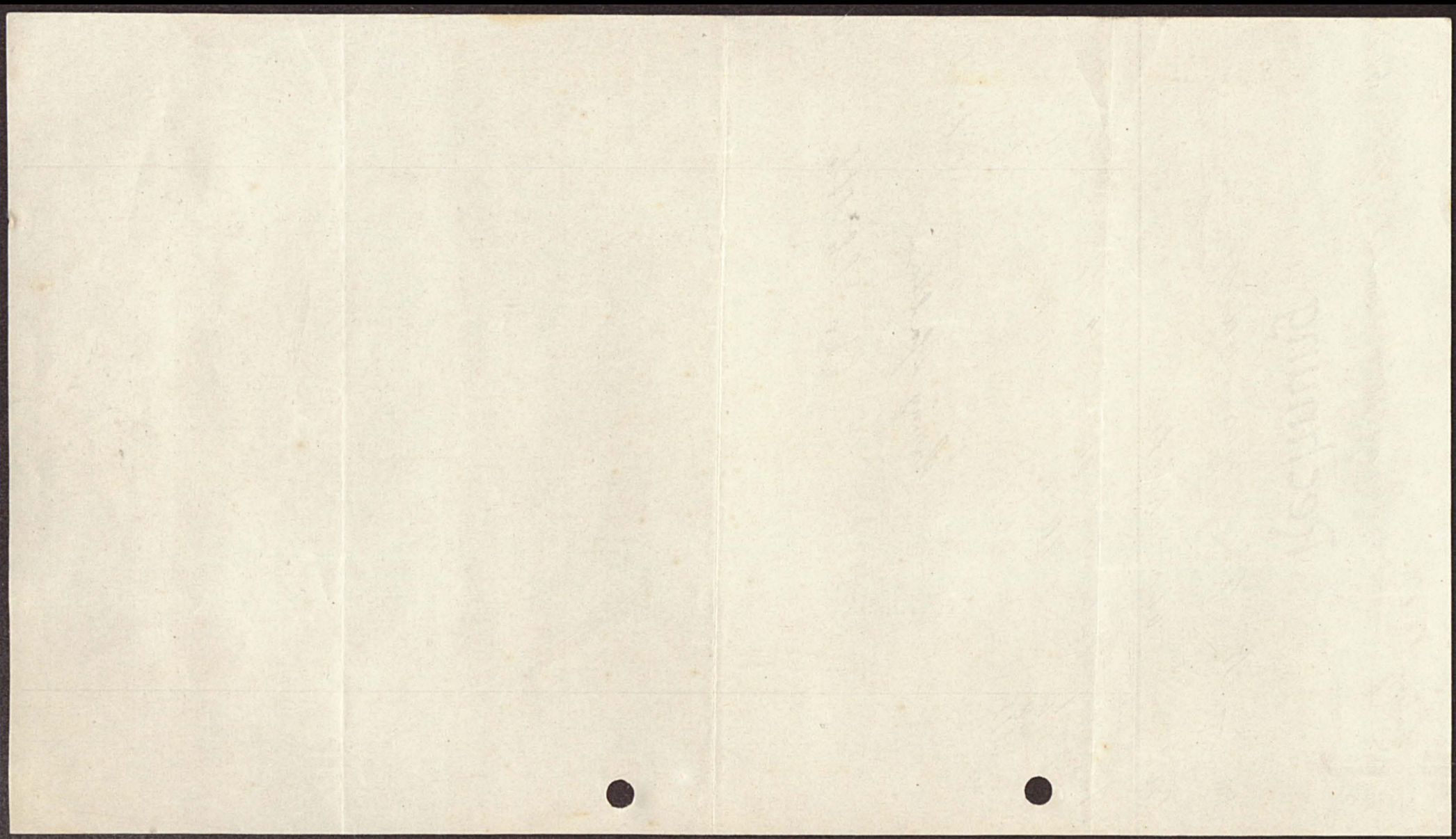

Anlang 4<sup>te</sup> 18  
 Reinfeld, d. 4. 9. 1831

**Rechnung.**

In das König. Landgericht hier  
 von G. Hornscheidt Rechnungsfahrer

1902		M	25.
April 20	1 Blocksteiner mit offenen Tage in. angest.	S.	00
	König. Landgericht v. G. Hornscheidt		

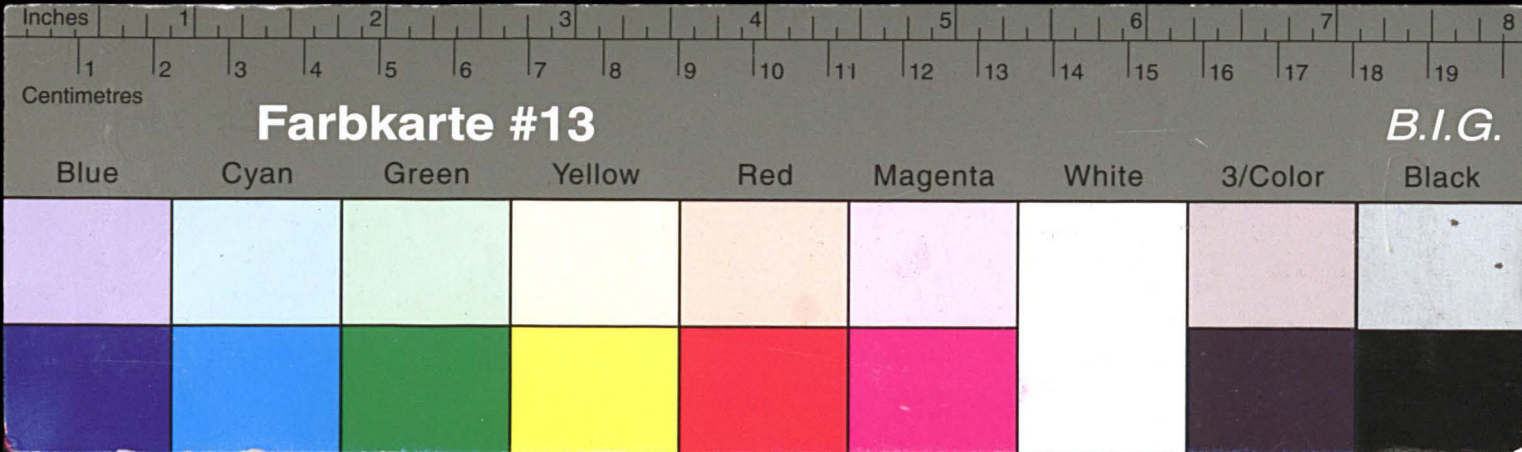

# Kreisarchiv Stormarn E103

Gefördert durch die Deutsche Forschungsgemeinschaft (DFG) -  
 Projektnummer 415708552

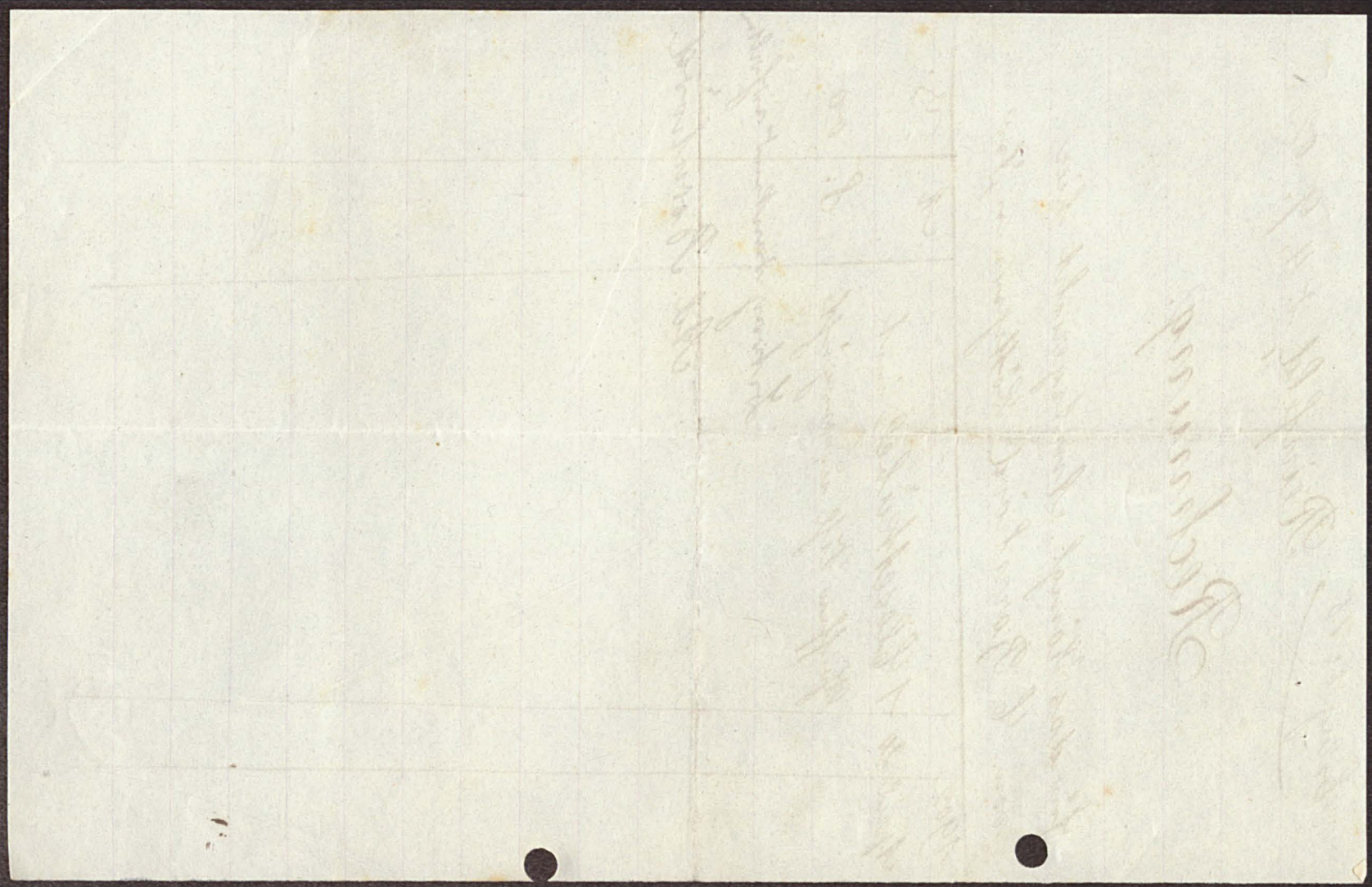

Saluz 1919

Nr. 7

Schulgemeinde  
Reinfeld.

## Real-Schulsteuer

für Mrs. Spar & Lehnwafse in Reinfeld

Zahltag	Soll zahlen für 1902/3	Mf.	Pf.	Quittung
8.9. Septl.				
— Vormittags	Grundsteuer 50 %	15	13	11.10. v. 601 <i>Struven</i>
3-7 Nachmittags	Gebäudesteuer 40 %			
im Hause des Rechnungs- führers.	Summa	15	13	

Das Schulcollegium.  
J. d. *Struven*

Druck von G. H. Nabeendorf, Reinfeld i. B.

32

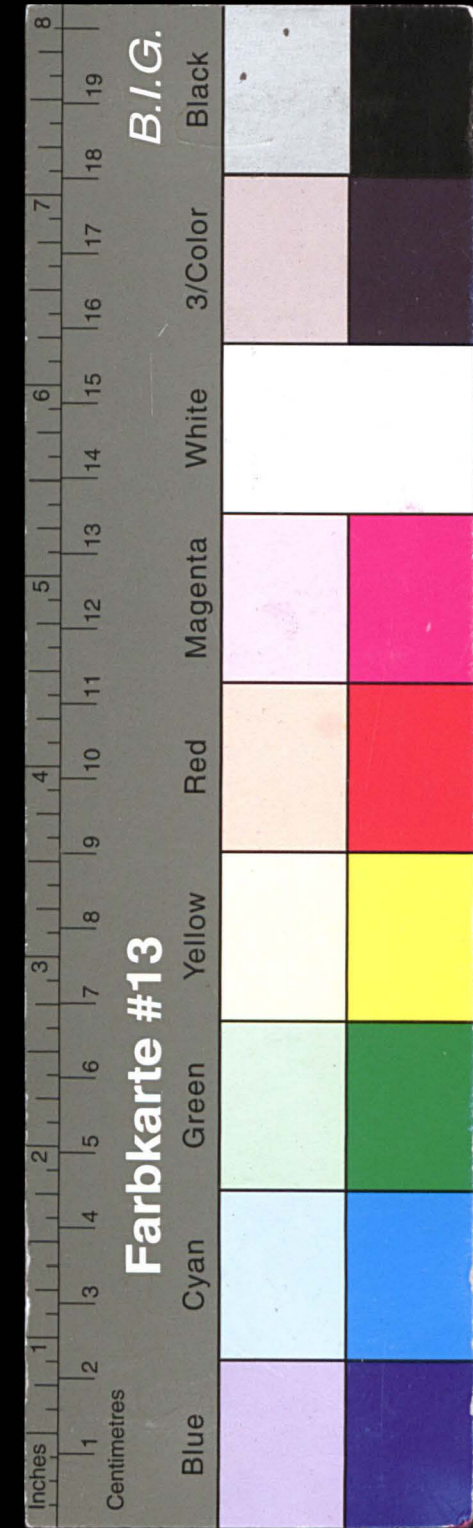

# Kreisarchiv Stormarn E103

Gefördert durch die Deutsche Forschungsgemeinschaft (DFG) -  
 Projektnummer 415708552

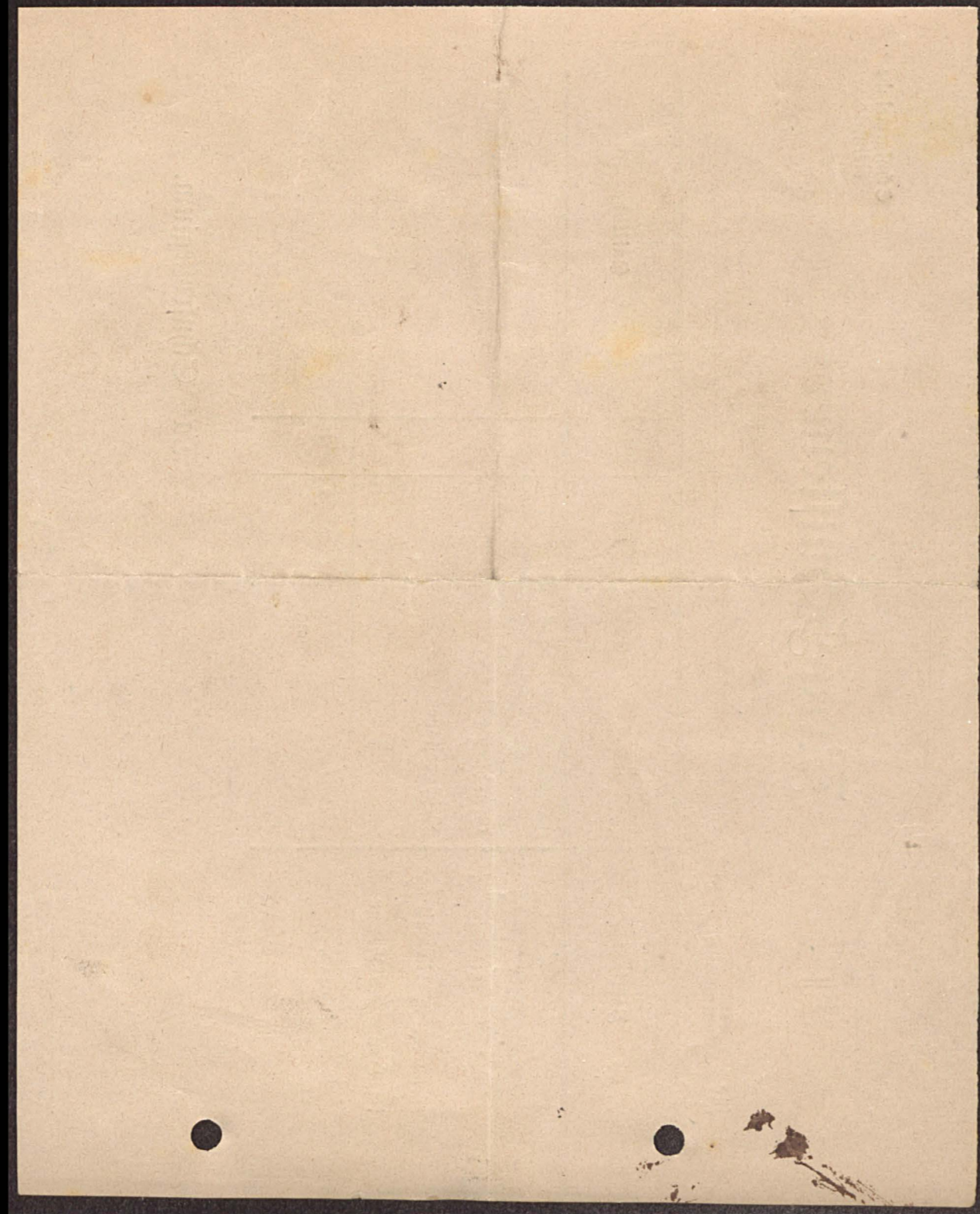

Fol. *Galerg No 20* 33  
 Reinfeld i. Holst., d. 11. Decemba 1902

## Rechnung

für die Spaarkasse in Reinfeld  
 von  
**Julius Fritzsche,**  
 1902 Töpfermeister.

Decemb	Munk Garaitt Ofen		
	Mung auf d. H.		12
	Log in 120 Eisenofen Reindickung		3
	10 Linn " " " 9/12/18		1 20
	sein Kofist Verbruggenpind		6
	für Hermanns Werkbuch		3 20
	30 Wärmepumpe u. 3 H		11
	Summa		26, 30
	Galerg fangungsm		
	Jul Fritzsche		



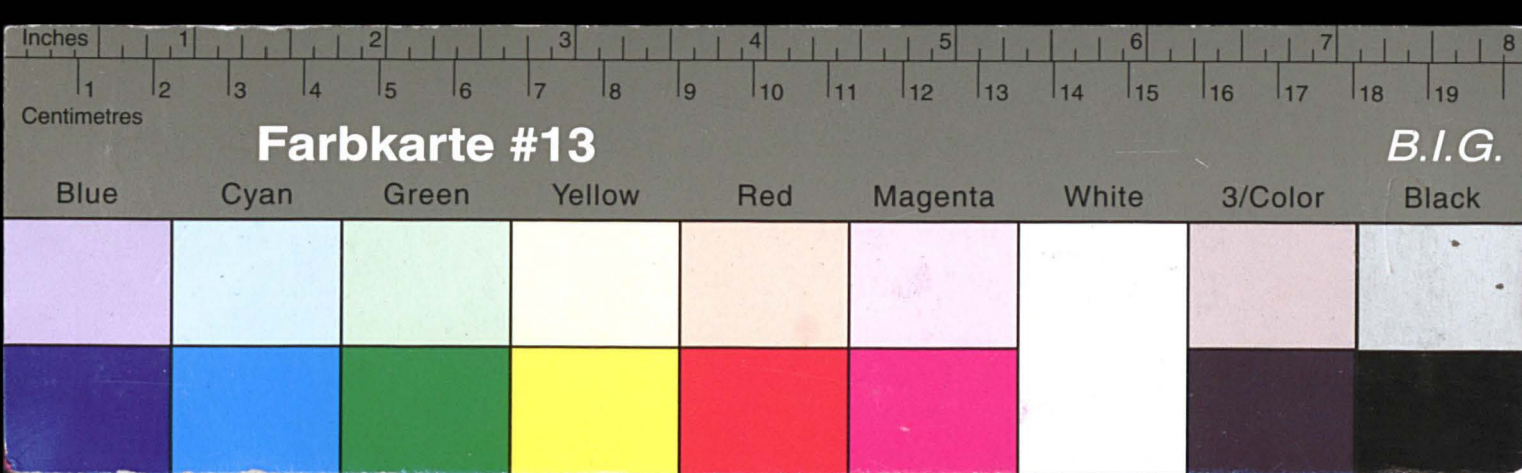

# Kreisarchiv Stormarn E103

Gefördert durch die Deutsche Forschungsgemeinschaft (DFG) -  
 Projektnummer 415708552

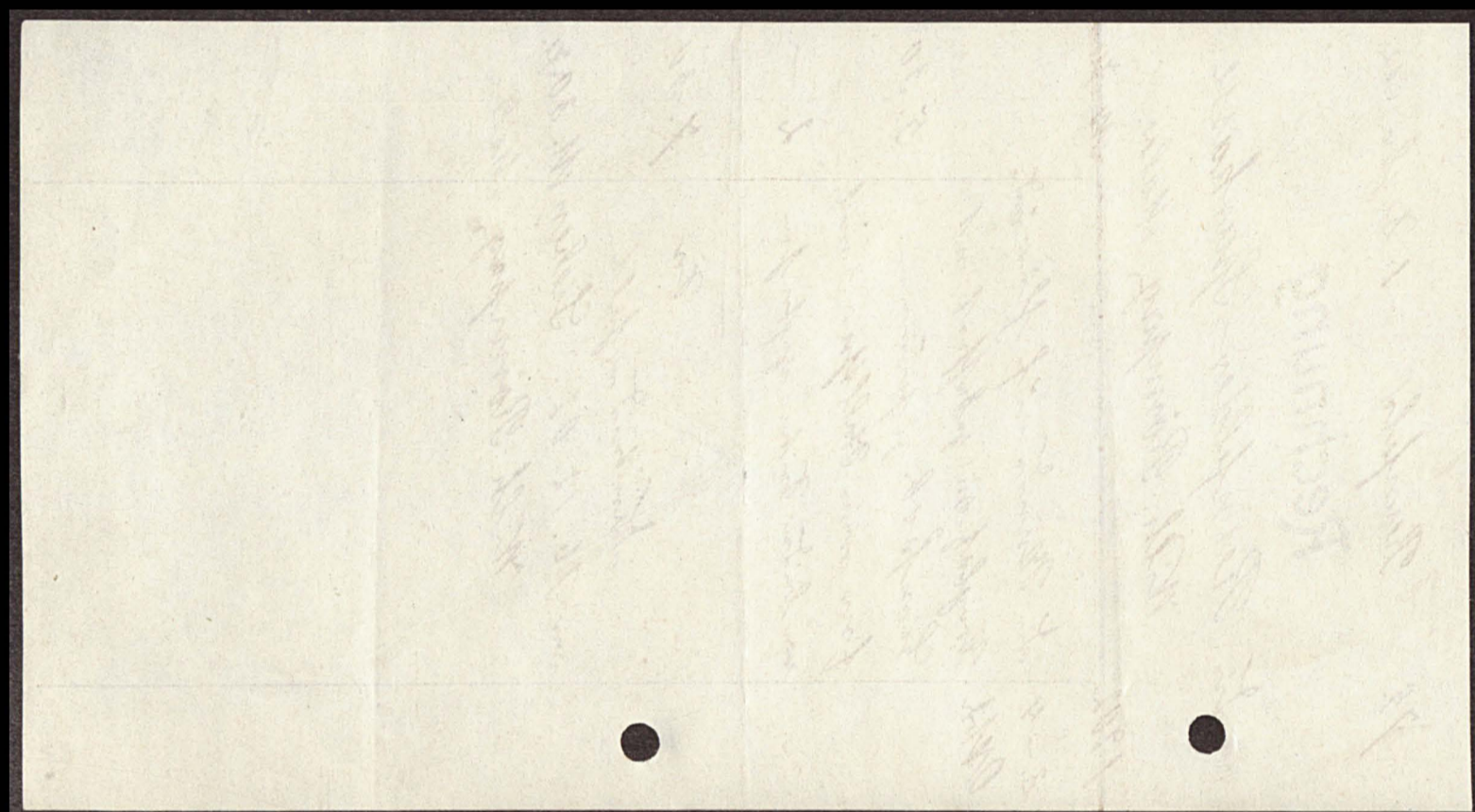

Fol. 44  
 35  
 1902

**Rechnung**

für Reinhold Speckhake  
 von Carl Lamm Sturmarn d. d. 01.

Abh. 1902 1902

10 Stück	"	30
10 Stück	"	30
10 Stück	"	60
10 Stück	"	15
10 Stück	"	90
Summe		7.0

Carl Lamm  
 Sturmarn

N 10

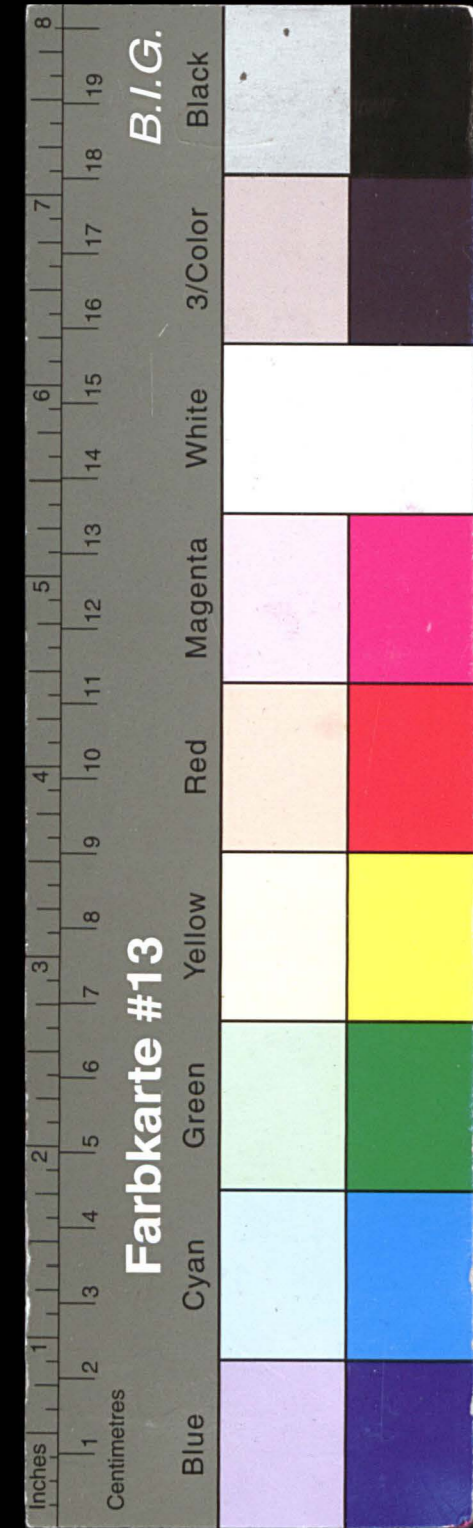

# Kreisarchiv Stormarn E103

Gefördert durch die Deutsche Forschungsgemeinschaft (DFG) -  
 Projektnummer 415708552

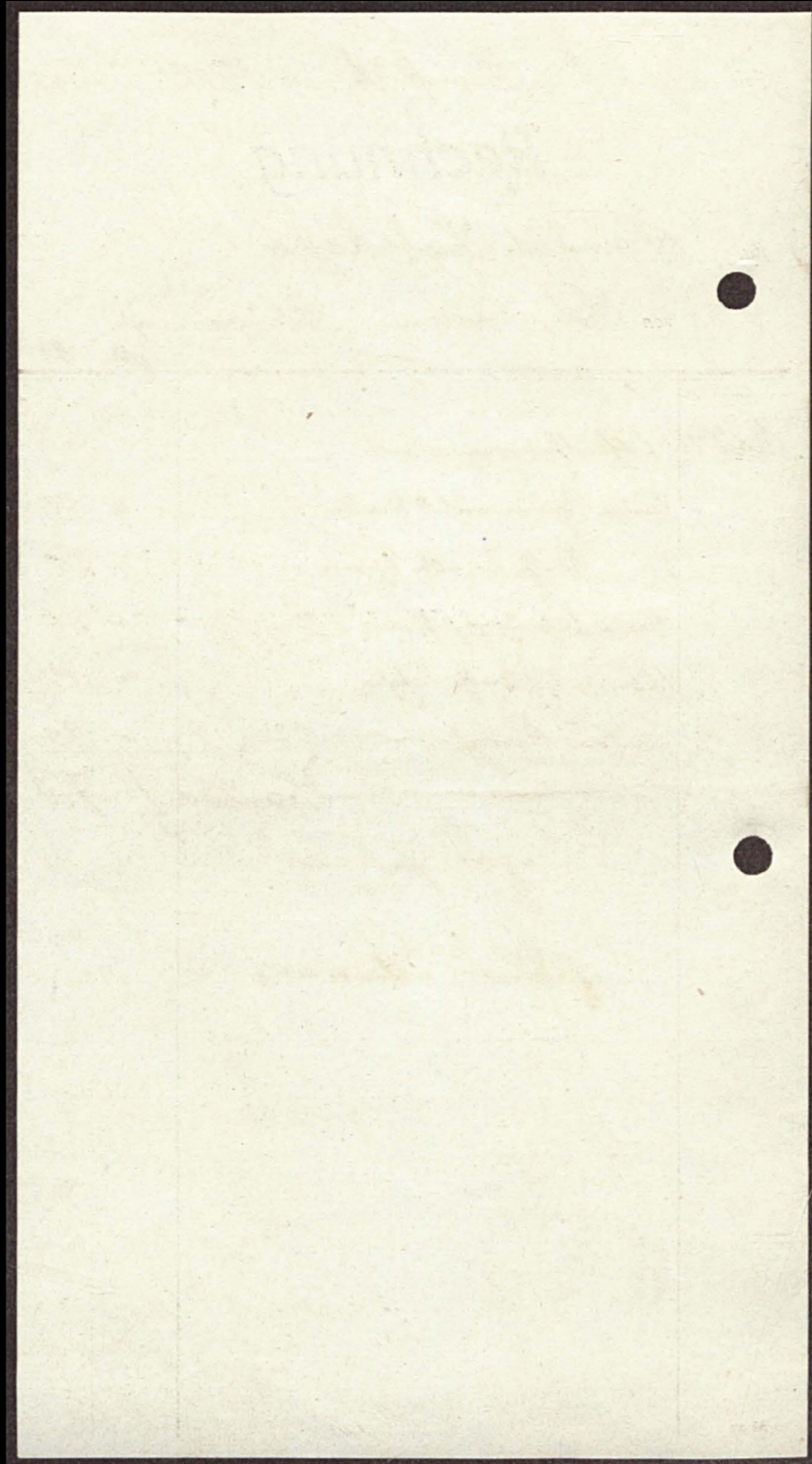

30

Fol. *Galay 1. 23* Reinfeld i. Holst., *30. Decemb* 1902  
 Feensprecher Nr. 13.

## Rechnung

für *Die Flecken-Reinfelds Spar- und Leihkasse*  
 von **E. Witt, Zimmermeister.** *M. 79.*

August 28	Au 30 Hündu Zimmerer Kallgehüdr. 092	16 80
" 29	" 34 " " " 092	22 68
	• 1 Korb 10 1/2" 1 1/2" - 3 95 2 Kisten Korb - 2 - 40	7 95
	• Meisselpfad 1,80 1 Korb 7 1/2" 1 1/4" - 1,30 10 2 1/2" 1 1/4" - 0,80	3 40
	• 1 Korb 8 1/2" 1 1/2" - 0,80 1 Korb für eine mit Spritze 1,30	2 60
	• 150 Meisselpfad - 4,50 2. Korb Korb 12 1/2" 1 1/4" - 1,70 - 3,40	7 90
	• 1 Korb 6 1/2" 1 1/4" - 0,60 2 Korb Korb 12 1/2" 1 1/4" - 1,80	2 30
	• 1 " 12 1/2" 1 1/2" - 0,70 1 Korb 27 1/2" 3 1/4" - 0,80	1 50
	• wif. Zucker, Plummer p.	4 30
Septbr. 5	Au 60 % Lämmel	3 30
	• 50 % waf. Stufzettel . 1,02	3 50
" 12	• 60 % Lämmel	3 30
	• 3 Korb Lämmel 0,80	2 40
	• 120 % waf. Stufzettel 1,02	8 40
	<b>Summa</b>	<b>90 33</b>

*Ertrag waffeln*  
*E. Witt*

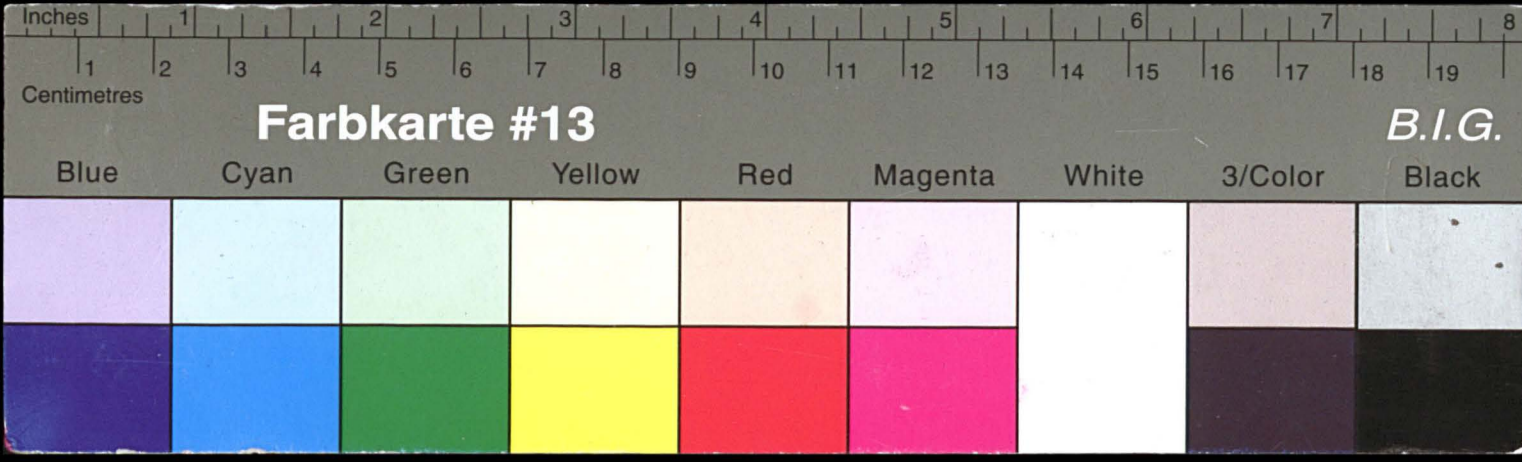

# Kreisarchiv Stormarn E103

Gefördert durch die Deutsche Forschungsgemeinschaft (DFG) -  
 Projektnummer 415708552

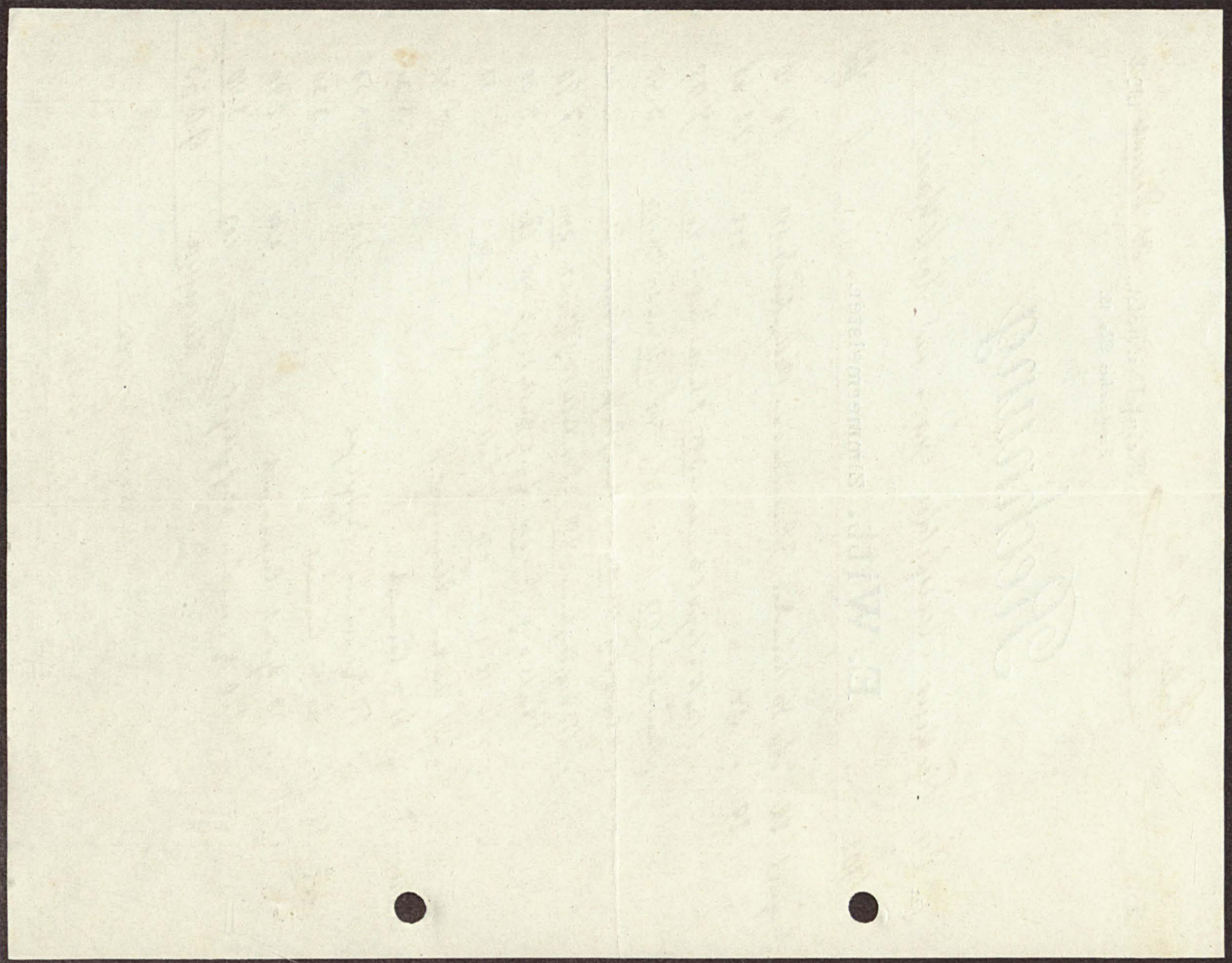

37

Sol. *Büch. 4: 24.* Reinfeid (Hoffeint), bei 31. 12. 1802

**Rechnung**

von *Chr. Doh, Klempnermeister.*

*an Reinfeiden Sparcasse*

11 21

Cheng	3		
Das Ausbessern - Graben des die			
Reparaturen gemacht in Reparatur,		2	80
an. wie 3: 1/2 Pf. a 1, 40 d,		3	30
9 neue Binden a 1 m. a 1, 00 d,			80
1 Liter 1/2 m,			60
4 Prokopfen a 15 d,		7	50
zwei in. Kupfer 1, 50 d, Christ. H. G. G. G.,		14	90
g. d. H.			
<i>aus dem auf dem Bahn. 1801</i>			

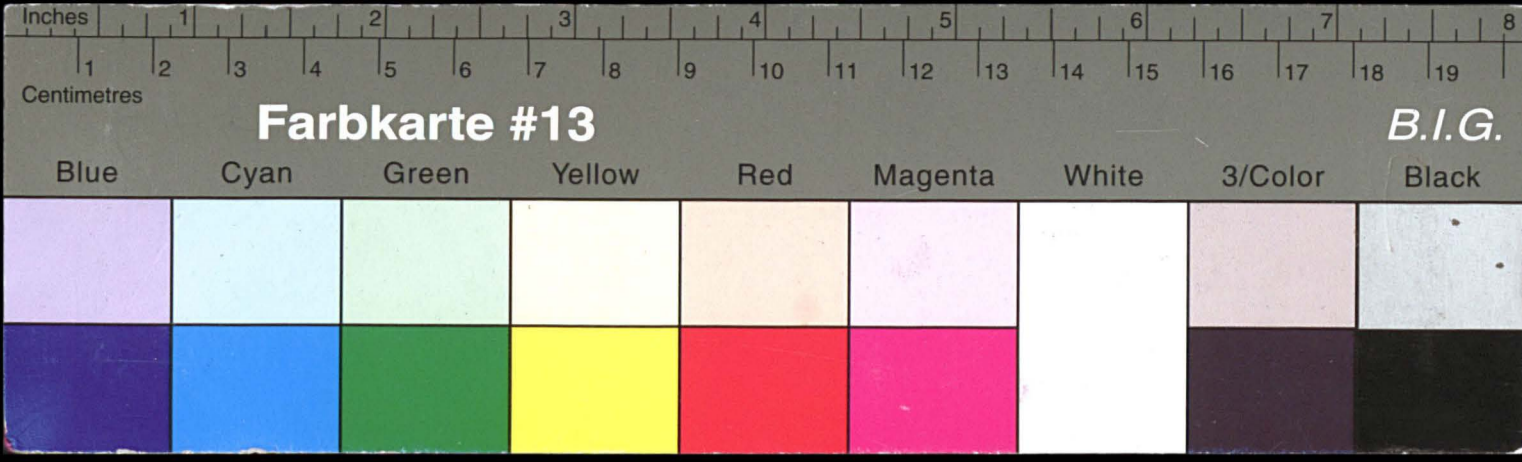

# Kreisarchiv Stormarn E103

Gefördert durch die Deutsche Forschungsgemeinschaft (DFG) -  
Projektnummer 415708552

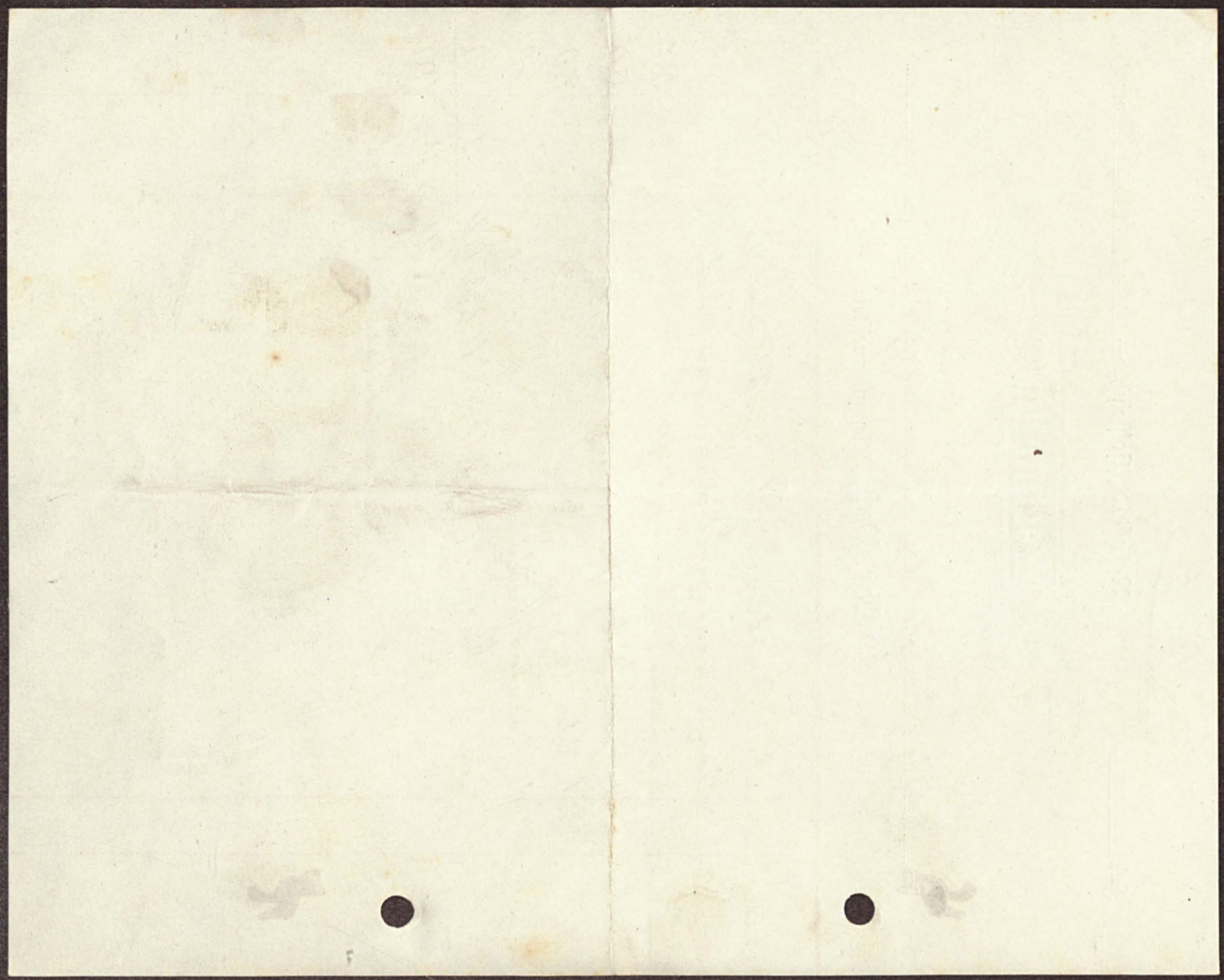

off. 5777.

meistly, freiburgant (Stad) : Abwesenheit der  
Bauwerke an den Stellen sind aus den Urkunden  
für 1491, man den Bauwerke fast geglaubt worden,  
mancher Grundt gestiftet war.

Wiesfeldt, am 3 Okt. 1902.

*Augusta Bergmann*

BÜRGERMEISTER  
FLECKEN  
REINOLD

38

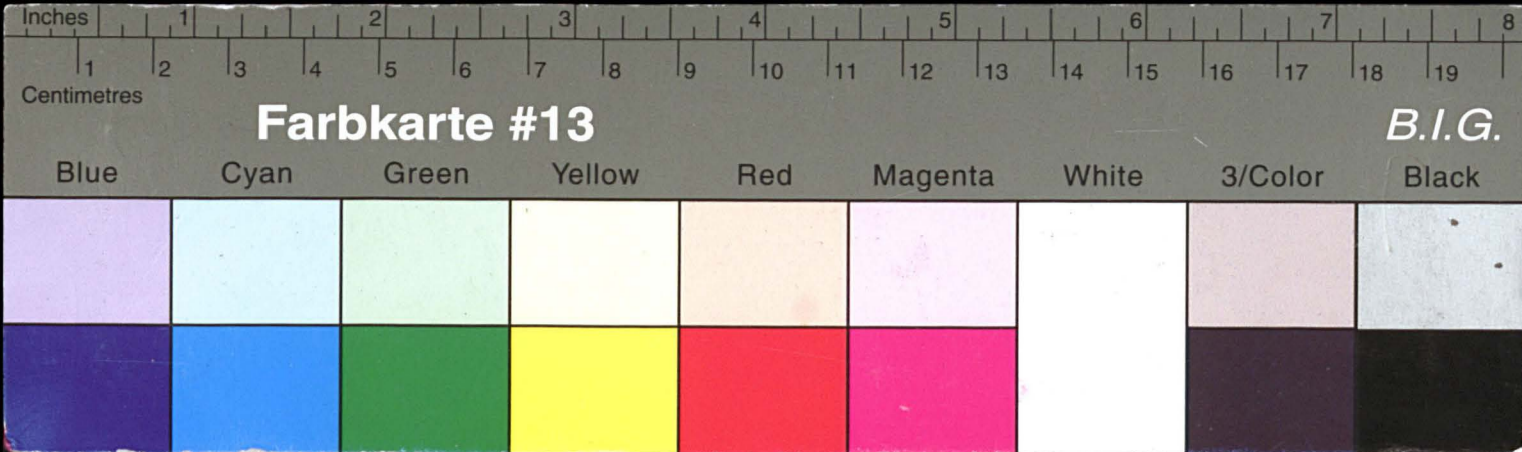

# Kreisarchiv Stormarn E103

Gefördert durch die Deutsche Forschungsgemeinschaft (DFG) -  
Projektnummer 415708552

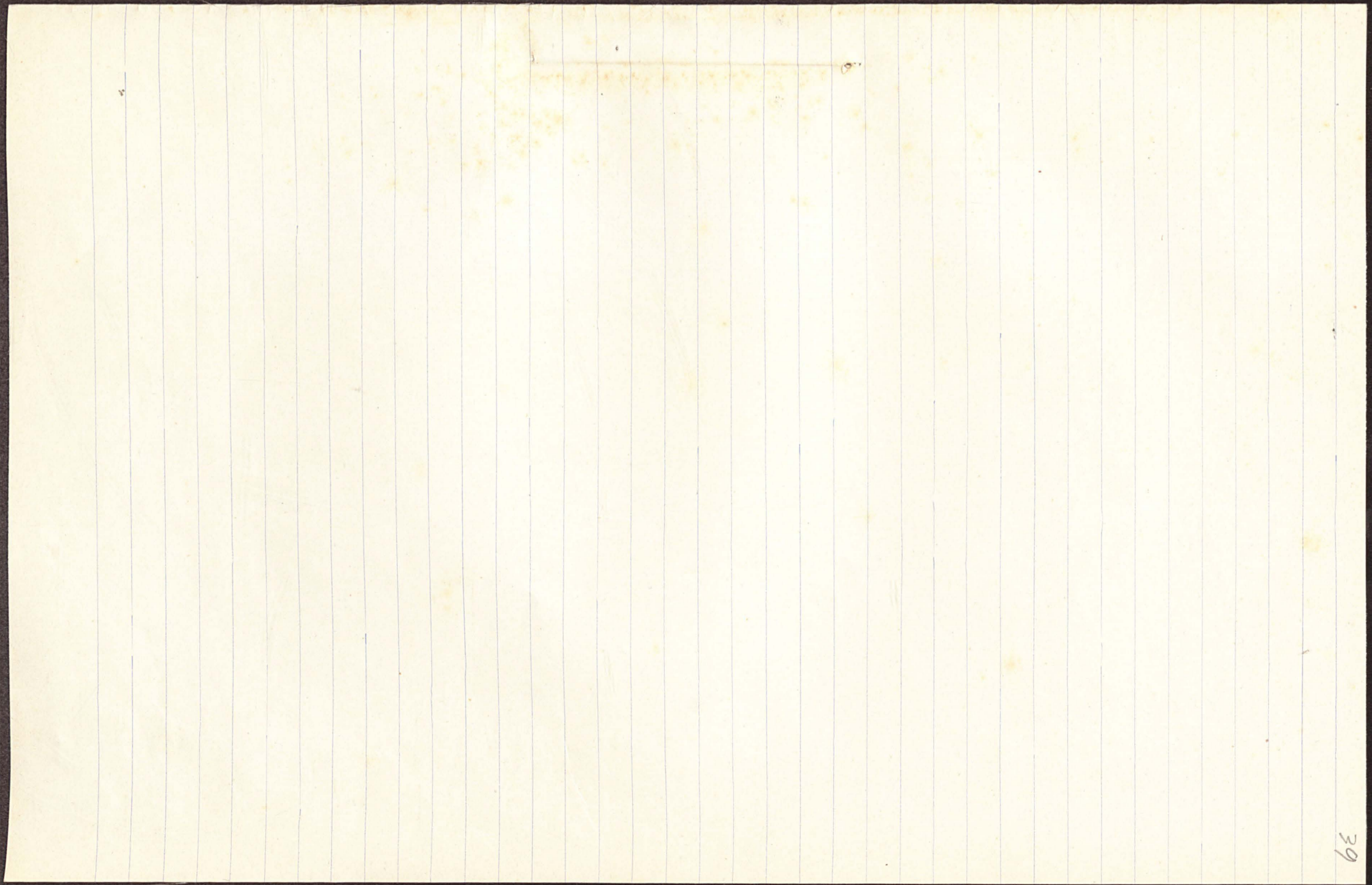
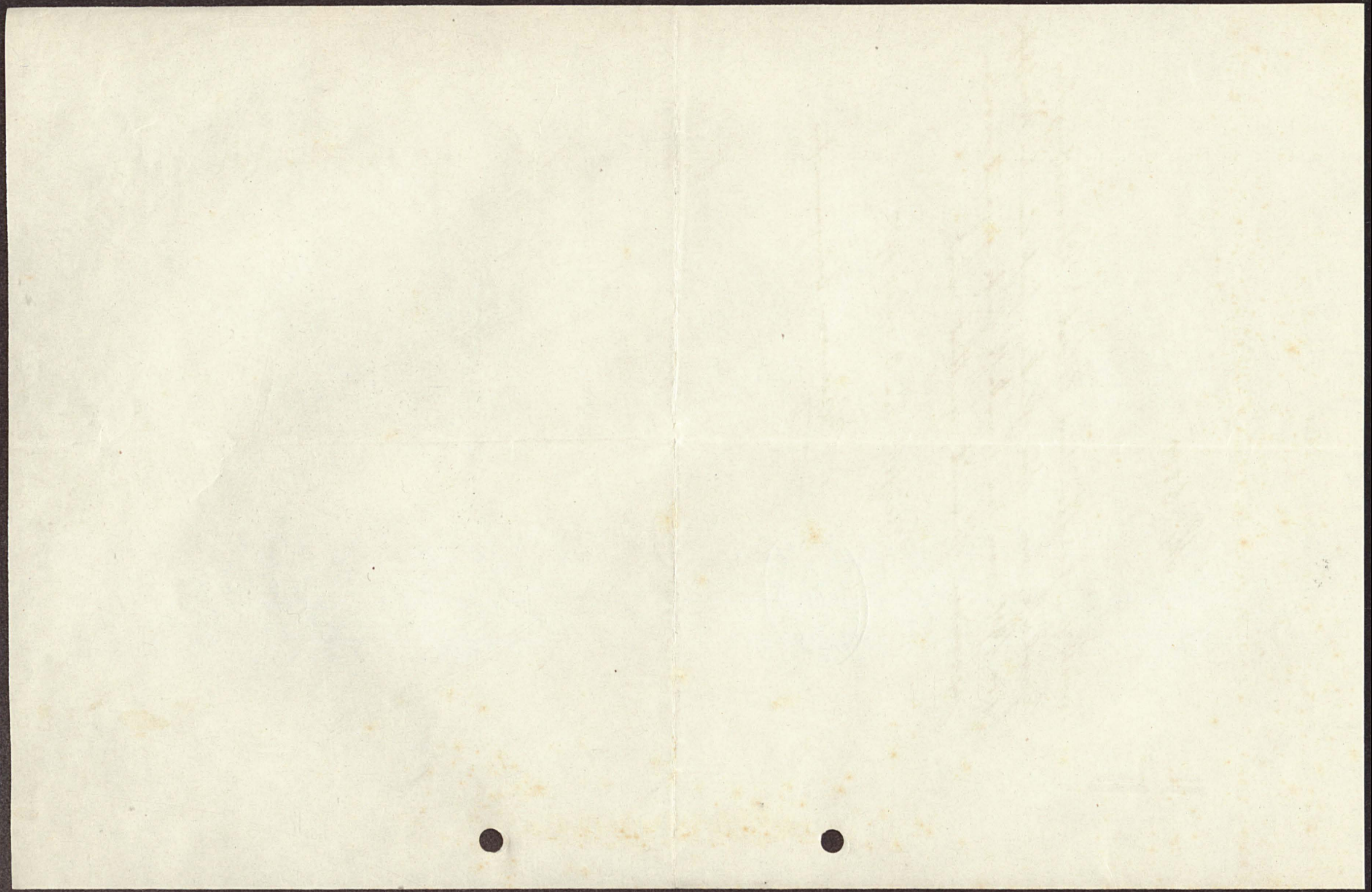

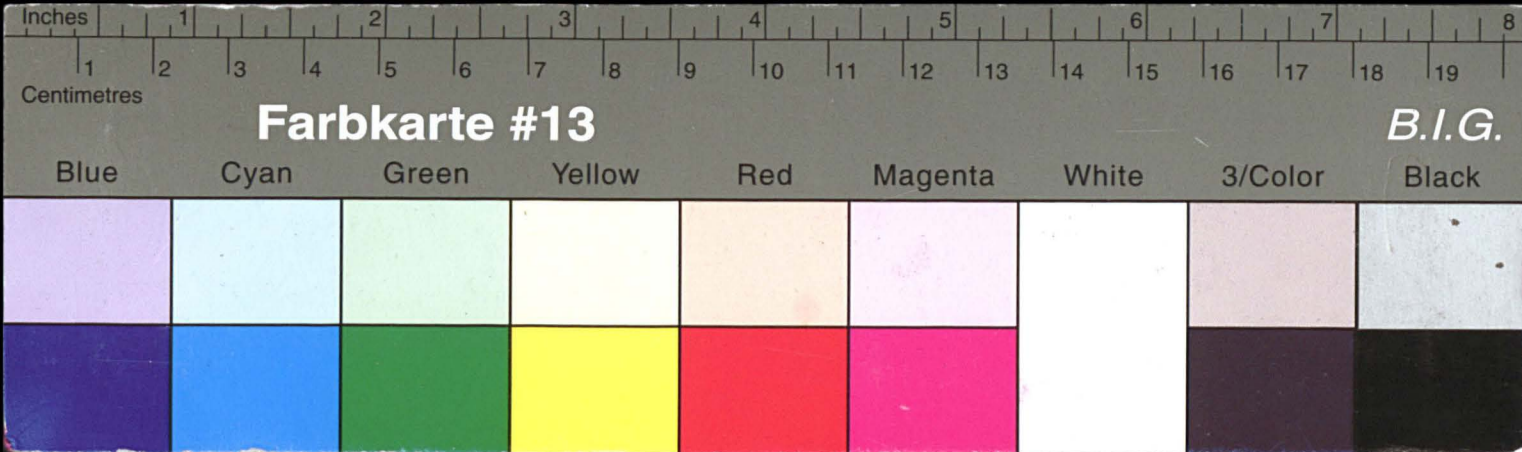

# Kreisarchiv Stormarn E103

Gefördert durch die Deutsche Forschungsgemeinschaft (DFG) -  
Projektnummer 415708552

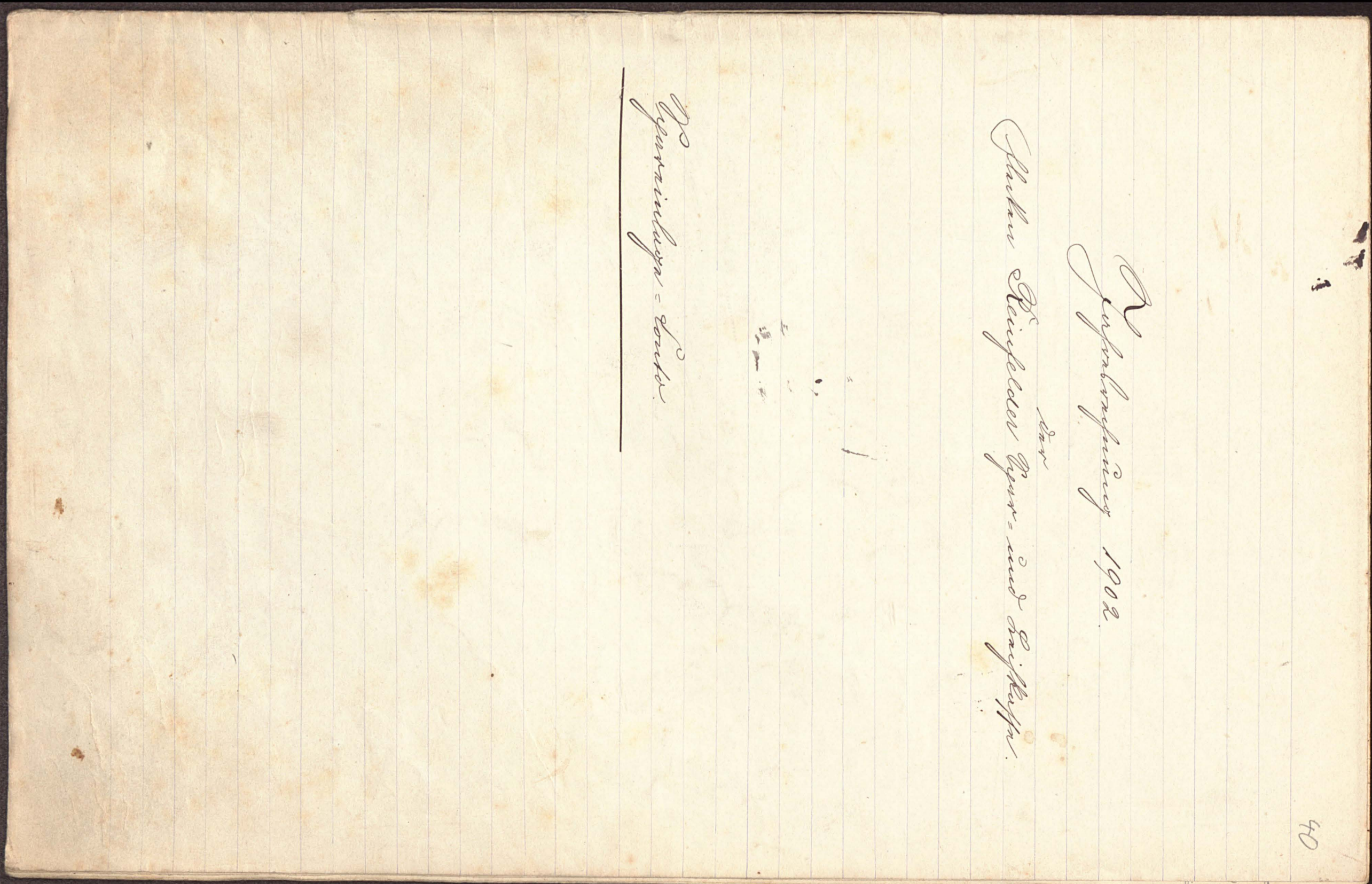
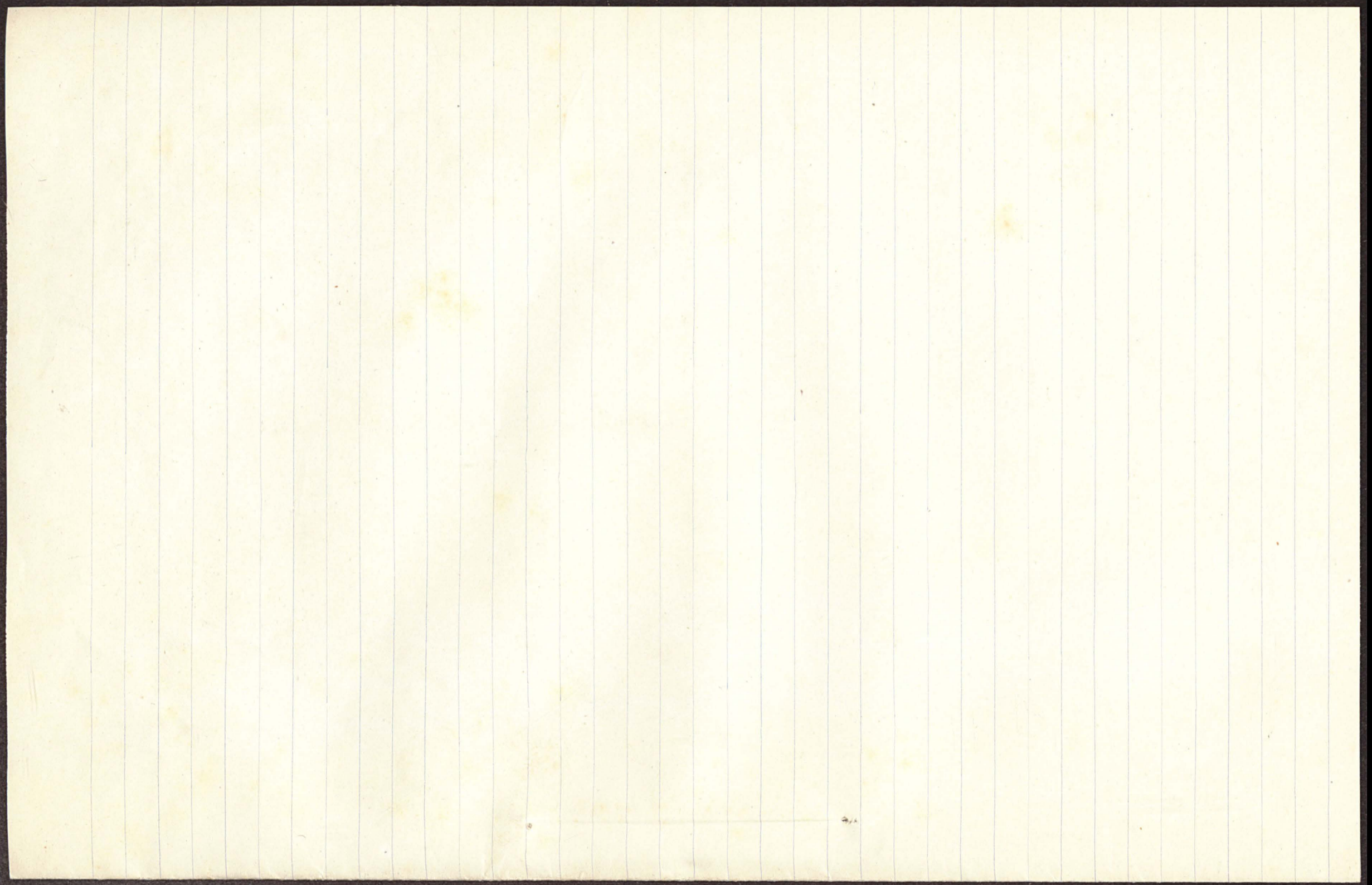

03

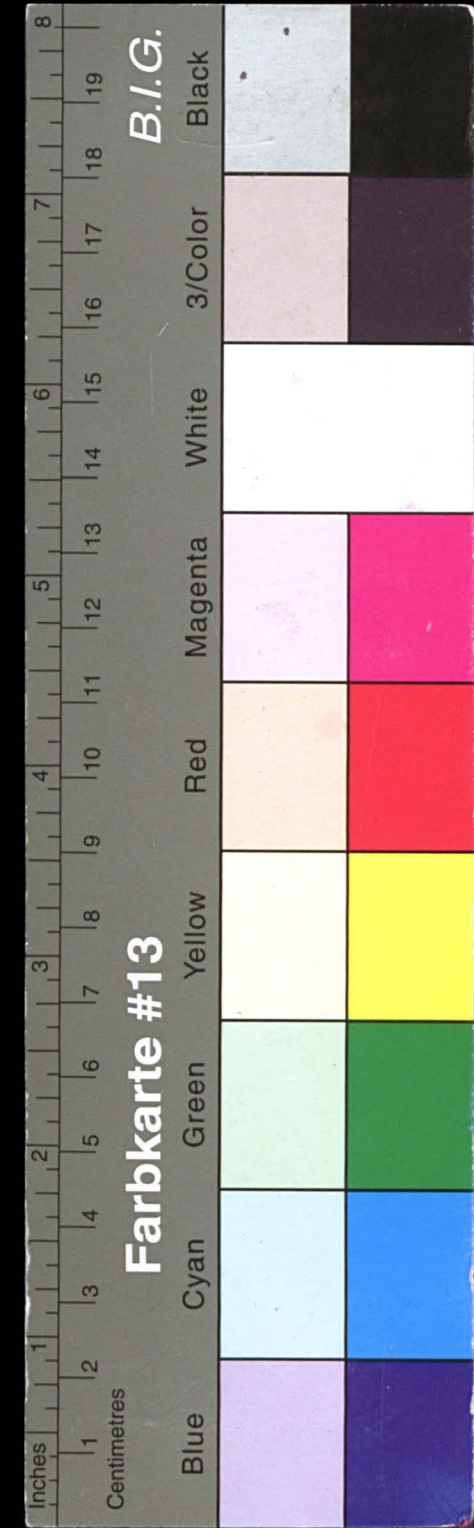

# Kreisarchiv Stormarn E103

Gefördert durch die Deutsche Forschungsgemeinschaft (DFG) -  
 Projektnummer 415708552

1.			2.			3.			4.		
Fol.	Ringital No. d)	Quersau No. d)	Fol.	Ringital No. d)	Quersau No. d)	Fol.	Ringital No. d)	Quersau No. d)	Fol.	Ringital No. d)	Quersau No. d)
1.	4 01	- 15	50.	135 72	5 28	88	1500 01	58 75	139	2423 27	94 89
2.	27 2 53	10 65	51.	3 68	- 11	89	4 51	- 15	130	13 64	- 50
4.	7 16 02	28 04	52.	37 27	144	90	43 94	167	131	3523 94	137 97
5.	35 52	136	53.	123 42	4 81	93	5 -	247	132	3344 50	130 97
6.	2 147 17	40 83	54.	437 89	17 11	94	179 52	747	133	63 79	2 46
8.	14 82 90	29 74	55.	116	- 03	95	88 18	344	134	634 65	21 06
9.	88 8 26	34 78	56.	116	- 03	96	2581 23	10108	135	5503 70	205 83
10.	26 04	101	57.	1664 35	65 16	98	152 74	575	136	510 02	16 82
11.	368 61	12 33	58.	74 18	2 31	99	4 23	2531	137	232 99	8 83
12.	800 -	26 05	59.	11492 38	450 11	100	164 26	6426	138	19 17	- 73
13.	99 85 37	390 07	60.	520 87	21 36	101	1785 84	6990	139	1651 32	64 65
14.	- 54		61.	2 86	- 07	102	186 06	724	140	642 11	25 06
15.	396 93	15 51	62.	103 76	4 02	104	1000 -	39 16	141	730 64	15 56
17.	297 12	11 63	63.	56 45	2 19	105	356 45	1394	142	35 50	- 99
18.	7799 84	305 44	64.	94 17	3 59	106	395 87	1546	143	41 54	1 60
19.	682 39	26 70	65.	41303 83	1617 68	107	1204	819	144	34300 57	1343 42
20.	200 79	549	66.	744	- 26	108	67 95	2 61	145	1353 87	52 98
21.	4585 04	167 65	67.	899 69	35 20	109	3203 07	12544	146	174	- 03
22.	1888	- 70	68.	151 73	5 59	110	1117 83	4224	147	178 24	6 96
23.	- 50	-	69.	222 89	8 69	111	2200 -	86 16	148	142 38	4 54
26.	1381 41	54 08	70.	709 06	27 76	112	1736 56	6799	149	3559 56	139 38
27.	30 -	117	71.	11687 55	457 72	113	2158 53	8451	151	138 40	4 80
28.	664 20	26 -	72.	47 67	1 83	114	3773 23	14776	152	218 67	4 99
29.	528 82	20 68	73.	1108 30	43 39	115	1979	- 73	154	181 55	7 08
31.	134 85	524	74.	397	- 11	116	1810	- 70	155	6379 55	249 50
32.	11844 49	463 88	75.	1558 53	64 92	117	1407 15	5509	156	47 62	1 77
37.	56 70	2 19	76.	1974 28	77 30	118	1841 02	72 10	157	441 92	20 11
40.	32 49	125	78.	2408 31	95 14	119	146 35	564	158	17 84	- 66
41.	167	- 03	79.	114 01	4 46	120	7 73	- 26	159	7834 53	309 27
42.	1267 42	48 01	80.	336 74	13 16	121	176 77	6 89	160	7704 81	301 74
44.	573	- 19	81.	543	- 19	123	557 30	2181	161	1865 17	73 04
45.	109 08	4 26	82.	50 30	1 95	124	700 -	-	162	1011 09	39 58
46.	336 29	11 19	83.	49 92	1 91	125	4902 77	19198	163	6000 -	235 -
47.	1559	- 58	84.	163 70	4 12	126	2119	- 82	164	12086 88	473 36
48.	248 75	8 83	85.	48 43	1 88	127	103	- 03	165	189 48	7 40
49.	220 94	8 61	87.	2156 46	84 44	128	755 85	2789	166	189 48	7 40
7	47 5 86 89	1764 32	7	79757 56	3125 32	7	34749 10	1364 89	7	103214	134010 93

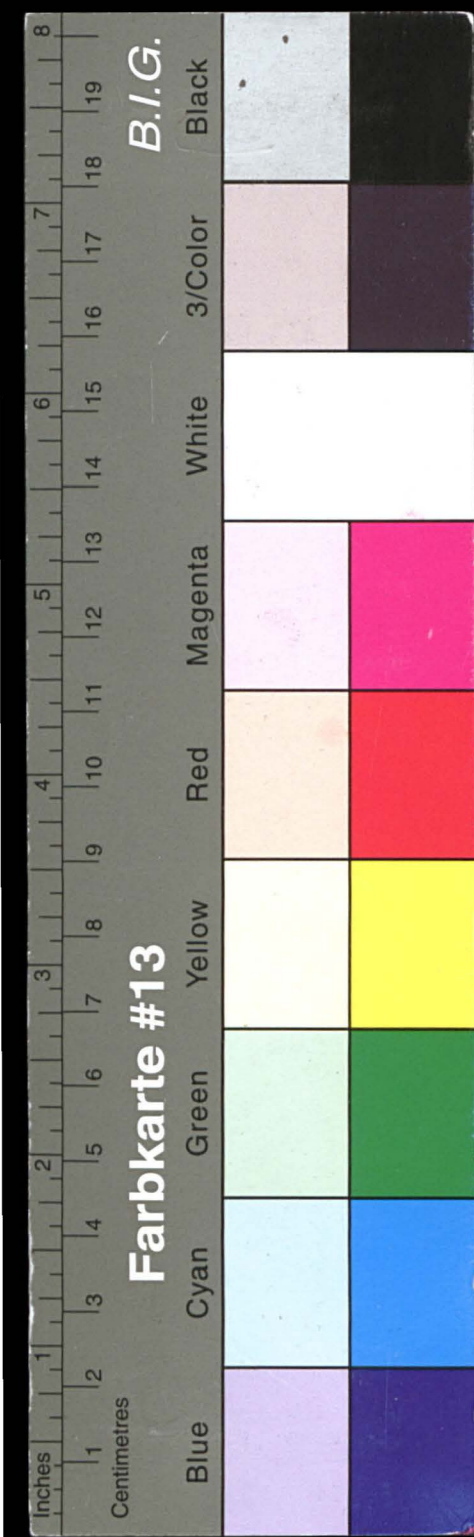

# Kreisarchiv Stormarn E103

Gefördert durch die Deutsche Forschungsgemeinschaft (DFG) -  
 Projektnummer 415708552

5.		6.		7.		8.		9.		10.		11.		12.																	
Fol.	Rezipital H. v.	Quintan H. v.	Fol.	Rezipital H. v.	Quintan H. v.	Fol.	Rezipital H. v.	Quintan H. v.	Fol.	Rezipital H. v.	Quintan H. v.	Fol.	Rezipital H. v.	Quintan H. v.	Fol.	Rezipital H. v.	Quintan H. v.														
167	197 08	8 06	206	17 01	- 66	244	175 63	536 281	935 57	36 61	18	2400 -	94 -	356	54 55	2 11	396	52 42	2 03	435	47 10	1 83									
168	1500 13	60 31	207	24 10	1 10	245	669 84	23 43	282	87 21	3 30	19	573 30	22 54	357	1000 -	41 17	397	784 36	13 52	436	1112 40	43 55								
169	646 74	25 29	208	17 140	6 69	246	154 18	6 02	283	545 09	21 34	21	4281 46	160 74	358	863 75	22 52	398	148 71	5 54	437	3129 43	118 79								
170	646 74	25 29	210	115 090	44 15	247	2093	- 78	284	1200 85	47 -	22	609 69	21 78	359	1293 10	50 64	399	656 88	25 55	438	8792 50	344 35								
171	101 11	3 95	211	38 79	15 15	248	2796 93	103 07	285	1514 56	56 61	23	20 23	- 78	360	173 48	6 77	401	1563 31	61 21	439	40 15	7 56								
172	1716 84	69 41	212	386 27	15 11	249	56 -	2 19	286	34 03	1 32	24	31 29	120	361	317 86	13 36	402	- 15	- -	441	598 35	23 41								
173	4000 -	156 66	213	166 48	9 28	250	282 28	11 04	287	3949 22	68 32	25	2639 -	103 35	362	20 71	- 78	403	8 88	- 31	442	1 83	- 03								
174	4589 24	179 72	214	1723 40	64 47	252	8536 96	334 32	288	386 -	11 -	26	44 41	172	363	40 24	156	404	413 94	14 64	443	46 33	1 79								
175	1181 80	62 44	215	864 53	33 84	253	3000 04	99 22	289	63 85	2 46	27	1197 23	46 87	364	681 77	15 20	405	232 07	9 08	445	2100 45	79 92								
176	22 34	- 52	216	65 31	2 54	254	39 34	152	290	1334 21	44 40	28	45 64	176	365	570 786	222 89	406	33 59	129	446	7 92	- 26								
177	6444 77	243 21	217	123 38	4 81	255	299	- 07	291	37 69	1 44	29	20 75	- 78	366	37 18	120	407	147	- 03	447	600 72	23 50								
178	1048 52	40 95	218	2625 12	98 34	256	18 88	- 70	292	2313 90	44 32	30	207 26	810	367	377 43	14 76	408	243 11	951	448	815 75	31 91								
179	3473 44	136 01	219	594 06	23 26	257	3851 15	150 82	293	2000 -	- -	31	21 37	- 82	368	2083 1 91	813 19	409	102 80	41	449	117 19	4 58								
180	1547 54	78 -	220	43 67	167	258	321 03	1160	294	3048	1 17	32	1034 -	39 90	369	167 62	6 53	410	288 24	11 28	450	2686 24	105 05								
181	3000 -	117 50	221	951 74	37 24	259	2265 57	88 70	295	111 15	4 62	33	214 66	837	370	1307 64	50 23	411	3 79	- 11	451	1984 75	77 70								
182	1 50	- 03	222	642 93	25 14	260	1015 31	15 64	296	1000 -	39 16	34	214 66	837	371	793 40	31 05	412	1679 09	65 74	452	653 16	25 57								
183	5 71	128	223	419 97	16 40	261	42 85	123	297	2700 91	105 75	35	3 55	- 11	372	6 -	- 23	413	963 53	36 37	453	175 41	6 84								
184	59 93	2 30	224	5000 -	195 83	262	19 18	- 73	298	6407 03	257 83	36	68 51	266	373	418 45	16 36	414	9000 -	352 50	454	22 12	- 85								
186	3043 49	104 17	225	3994 08	156 42	263	309 72	12 10	299	402 79	15 69	37	11001	430	375	600 49	23 50	415	1093 75	41 95	455	9107 80	356 68								
187	1141 18	44 68	226	526 70	20 59	264	147 42	5 75	300	376 38	13 82	38	192 03	5 86	376	707 14	27 68	416	4761 58	184 03	456	470 09	18 05								
188	61000 -	- -	227	177 05	6 93	265	6481 37	253 83	301	10660 67	435 56	40	56 26	2 19	377	1581 14	62 44	417	384 85	16 04	457	1221 26	42 66								
189	767 12	28 36	228	17 96	- 66	266	732 90	28 67	302	193 15	10 42	41	19 94	- 73	378	2468 55	96 66	418	300 23	14 60	459	250 85	8 64								
190	2746 75	107 54	229	1689 47	66 14	267	324 -	11	303	9872 30	386 65	42	8382 50	328 29	379	47 12	183	419	1185 99	46 40	460	2000 -	78 33								
191	180 56	7 05	230	700 -	37 76	268	738 01	28 90	304	2270 99	88 89	43	640 -	53 29	380	754 78	27 86	420	958 26	37 51	461	33 14	2 54								
192	1616 53	63 28	231	2113 52	57 76	269	15 44	4 45	306	2290 68	80 19	44	3432 21	124 54	381	7056 08	277 34	421	762 53	29 04	464	19 92	- 73								
193	2000 -	48 33	232	43 92	119 17	270	186 52	6 68	307	825 62	30 64	45	5 -	8 14	383	1600 68	61 70	422	635 02	24 64	465	2800 29	108 25								
194	99 24	5 85	233	167 78	6 53	271	213 46	4 65	308	505 68	19 77	46	176 80	6 89	384	1998 10	77 84	423	900 -	119 93	467	800 68	31 33								
195	106 24	3 24	234	1114 43	32 42	272	326 58	12 76	309	186 04	7 28	47	68 23	2 66	387	563 71	22 04	424	62 58	2 42	468	2395 45	93 79								
196	964 20	37 75	235	3124 177	97 3	273	85 02	3 32	310	333 3 97	130 54	48	440 31	17 13	388	109 39	3 85	425	524 79	20 52	469	1301 83	50 94								
197	20 47	- 78	236	2000 -	78 33	274	119 -	03	311	3564 97	139 58	49	118 45	4 61	389	404 98	16 92	426	383 16	14 58	470	3313 90	121 59								
198	5236 65	205 07	237	571 68	22 35	275	352 07	13 78	312	1591 87	69 53	50	598 08	23 41	390	2385 -	93 40	427	450 -	17 62	471	2 70	- 07								
199	1118 -	43 78	239	206 49	8 06	276	1784 19	24 05	313	8 95	- 31	51	2796 93	103 07	391	767 42	30 03	428	1395 69	53 43	472	237 98	93 09								
201	675 49	26 43	240	1357 53	53 14	277	950 42	36 70	314	120 77	4 70	52	194 89	7 59	392	257 38	10 06	429	385 97	15 07	474	166 60	6 49								
202	2116 09	82 87	241	46 16	2 70	278	5178 52	184 80	315	6937 06	268 49	53	3105 12	121 61	393	602 45	19 92	431	151 -	03	475	181 47	7 08								
203	686 20	24 79	242	125 10	4 89	279	2829 52	110 79	316	11 86	- 42	54	1177 17	46 09	394	131 42	5 12	433	860 15	33 57	476	40 97	1 56								
204	671 08	26 27	243	440 65	16 64	280	13340 62	525 89	317	1595 63	69 32	55	17 81	- 66	395	393 88	14 15	434	198 -	03	477	571 49	22 35								
114 372 72		2071 17		618 92 35		2259 47		569 45 -		2163 70		690 18 99		2507 56		351 58 75		1384 91		565 22 66		2182 89		4140 1 99		1682 74		499 88 22		1935 66	

13			14			15			16			17			18			19			20																										
Fol.	Kapital	Quintan	Fol.	Kapital	Quintan	Fol.	Kapital	Quintan	Fol.	Kapital	Quintan	Fol.	Kapital	Quintan	Fol.	Kapital	Quintan	Fol.	Kapital	Quintan	Fol.	Kapital	Quintan																								
	M. d.	M. d.		M. d.	M. d.		M. d.	M. d.		M. d.	M. d.		M. d.	M. d.		M. d.	M. d.		M. d.	M. d.		M. d.	M. d.																								
478	1205 27	51 30	518	382 59	14 95	556	452 98	17 70	594	1743 21	70 56	633	12 25	- 47	671	24 90	- 94	714	1045 22	33	403 192	756	936 02	36 66																							
479	496 01	32 59	519	525 725	205 89	557	54 86	2 11	595	100 26	3 91	634	59 10 67	23 147	672	36 50	141	716	- 85	-	757	30 16	1 17																								
481	1096 10	21 -	520	77 63	3 01	558	1400 91	70 83	596	2271 62	88 93	635	39 93	152	673	7700 -	275	80	717	612	- 23	758	244 89	9 55																							
482	1795 09	55 38	521	9744 80	381 64	559	149 13	5 83	597	2227 31	87 21	636	223 27	872	674	356	- 11	718	3142 66	123 05	759	12 08	- 47																								
483	4 03	- 15	522	386 07	15 11	561	108 47	4 23	598	4725 50	185 05	637	39 10 04	153 13	675	152 161	63	14	719	293 32	11 47	760	4 62	- 15																							
484	11 066 50	445 39	523	2251 64	8 15	562	203 95	7 94	599	219 59	8 57	638	556 22	21 77	676	9 03 50	32	89	720	2600 -	-	761	393 32	15 39																							
485	26 96	15 12	524	15 07	- 58	563	366 89	9 61	600	1680 13	60 77	639	64 89	250	679	800 -	57	17	721	1056 57	110 90	762	711 68	23 84																							
486	349 85	30 12	526	492 955	217 79	564	100 34	3 68	601	900 -	35 25	640	110 52	509	680	2263 44	87	12	723	377 83	26 73	763	136 22	5 73																							
488	5746 11	23 15	527	208 81	8 14	565	4 13	- 15	602	900 -	35 25	641	5945 45	232 84	682	59 19	230	724	1573 45	5977	764	76 06	2 43																								
489	5200 -	203 66	528	3699 93	144 62	566	2926 85	114 59	603	959 95	35 25	642	774 45	3031	683	325 73	12	12	725	4685 58	134 93	765	628 17	24 59																							
490	81 83	3 17	529	- 42	- -	567	5601 10	214 79	604	900 -	35 25	643	875 45	32 17	684	1250 93	51	62	726	308 57	773	766	2645 24	95 763																							
491	3557 61	89 57	530	630 62	24 56	568	582 94	22 79	605	2 77	- 07	644	1300 14	54 22	685	418 04	16	36	727	69 39	270	767	39 99	1 52																							
492	4000 57	- -	531	2080 -	81 46	569	276 27	10 81	606	73 44	2 85	645	470 60	19 63	686	1100 60	43	08	728	59 57	230	768	683 11	23 13																							
493	152 82	24 67	532	1890 20	74 02	570	5002 40	195 90	607	1438 66	56 31	646	1869 71	67 62	687	35 13	136	729	100 60	332	769	148 66	5 52																								
494	161 76	6 30	533	21 -	- 82	571	1812 97	70 97	608	1268 31	28 04	647	1718 47	65 40	688	1992 65	77	68	730	382 350	148 90	770	1 -	6 01																							
495	5582 08	188 10	534	684	- 23	572	8944 38	350 30	609	313 36	1 91	648	195 85	763	689	75 97	2 93	731	365 20	12 16	773	702 91	18 84																								
496	7694 25	284 90	535	25152 84	985 11	573	173 10	677	610	1963 86	76 87	649	8971 10	509 49	690	48 08	188	733	41 12	2320	775	356 15	7 27																								
497	1530 -	59 92	536	119 52	4 65	574	4411 13	172 75	611	142	- 03	650	616 43	24 02	691	1000 71	34	71	734	2025 -	8147	776	50 87	- 95																							
498	751 31	29 40	537	1000 -	77 15	575	1564 58	6125	612	25 45	- 97	651	1203 62	47 11	692	968 75	37	91	735	3500 -	13708	777	1106 06	40 47																							
499	2584 47	100 54	538	39 68	3 52	576	5779	545	613	4780 91	208 85	652	24 72	- 94	693	5656 45	22	152	736	5764 07	234 88	778	335 92	13 11																							
500	1520 97	67 53	539	26 10	1 01	577	81 63	3 17	614	1200 -	47 -	653	150 28	14 05	694	814 73	29	38	737	1042 88	4080	779	346 10	13 54																							
501	636 32	18 09	540	3324 44	123 78	579	103 64	4 02	615	31 10	- 53	654	371 20	1452	695	52 76	2 -	738	188 53	726 16	780	1444 92	88 17																								
502	741 82	29 02	541	400 -	15 66	580	1131 50	36 44	616	1769 29	67 72	655	1091 94	52 93	696	224 -	877	739	387 808	146 13	781	1530 -	59 92																								
503	20516 79	748 86	542	137 67	5 18	581	- 27	- -	617	636 75	24 91	656	1294 16	50 67	697	47 58	183	740	667 39	26 11	782	10437 39	406 96																								
504	3463 85	135 62	543	155 25	6 06	582	11000 -	- -	618	342 92	13 39	657	830 89	32 50	698	- 77	473	741	14 67	- 54	783	55 78	2 14																								
505	5929 86	226 11	544	903 16	35 36	583	55 05	2 13	619	1670 09	65 39	658	103 92	4 02	700	75 12	- 288	- 742	2947 70	108 83	784	6500 22	187 15																								
506	420 99	16 45	545	10681 28	418 33	584	55 05	2 13	622	43 12	1 67	659	163 981	62 27	701	107 62	4 18	744	394 537	157 80	786	936 44	36 66																								
509	1354 67	50 80	546	60 06	2 71	585	55 05	2 13	623	4000 -	- -	660	86 56	324	702	572 48	18	40	746	700 -	653	787	246 01	8 48																							
510	1447 96	56 31	547	64 35	2 50	586	457 84	11 62	624	48 82	1 80	661	39 93	152	703	3000 -	117	50	748	3046 79	119 29	788	3070 97	120 23																							
511	6567 41	257 20	548	440 64	18 11	587	7356 27	288 10	625	21 09	- 82	664	1228 57	48 09	704	327 56	12	80	749	164 48	612	789	19 30	30 43																							
512	3378 86	130 55	549	2 12	- 07	588	4018 29	157 36	626	100 -	3 91	665	35 36	136	705	61 09	238	750	340 60	1331	790	500 -	43 70																								
513	1444 09	56 42	550	66 59	2 58	589	231 45	8 28	627	2282 20	89 36	666	77 25	3 01	706	29 31	113	751	295 82	1154	791	93 64	2 95																								
514	1100 10	47 53	551	198 49	7 25	590	520 -	20 36	628	179 36	6 53	667	522 64	20 18	707	138	- 03	752	366 68	1433	792	177 51	6 93																								
515	39 19	1 52	552	55 69	2 14	591	756 89	27 94	629	50 47	29 39	668	900 -	35 25	708	603 30	23	64	753	366 68	1433	793	1800 12	65 78																							
516	2035 86	75 48	553	1379 78	55 28	592	12 66	- 47	631	166 68	5 37	669	900 -	35 25	711	286 01	73	1120	197 54	500 50	1386	794	249 91	7 05																							
517	1000 10	38 23	555	3203 86	125 44	593	426 99	16 68	632	3300 -	149 25	670	119 91	4 65	713	2314 51	90	62	755	43 13	24	168 91	795	119 66	4 65																						
1046 81 46			3828 15			789 93 94			3152 86			604 57 75			1929 28			42 337 64			1528 94			44136 20			1899 56			704 56 56			2747 63			1757 59 61			6727 33			36771 10			1425 13		

# Kreisarchiv Stormarn E103

Gefördert durch die Deutsche Forschungsgemeinschaft (DFG) - Projektnummer 415708552

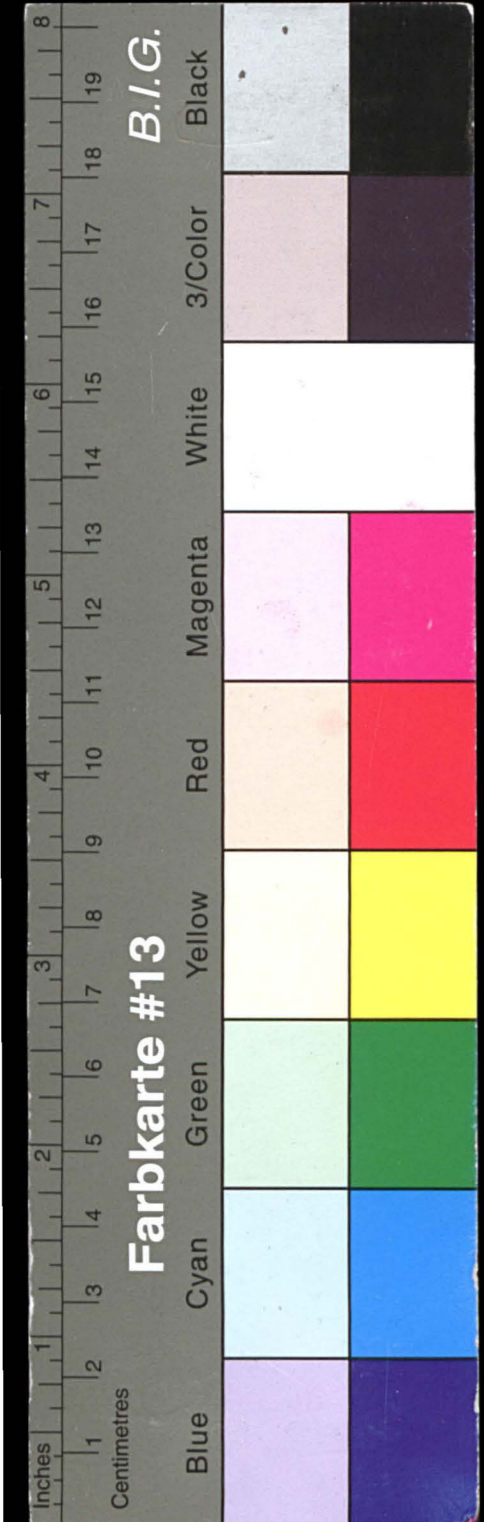

21. 22. 23. 24. 25. 26. 27. 28.

Fol.	Kapital	Zinsen	Fol.	Kapital	Zinsen	Fol.	Kapital	Zinsen	Fol.	Kapital	Zinsen	Fol.	Kapital	Zinsen	Fol.	Kapital	Zinsen	Fol.	Kapital	Zinsen	Fol.	Kapital	Zinsen			
	M. S.	M. S.		M. S.	M. S.		M. S.	M. S.		M. S.	M. S.		M. S.	M. S.		M. S.	M. S.		M. S.	M. S.		M. S.	M. S.			
796	11966	465	37	506	-19	87	22717	888	138	23674	924	188	64803	2437	230	184573	4957	275	228	-	1350	323	53524	2094		
797	75001	1171	38	3537	136	88	1613	-62	139	45348	1774	189	1055	-22	231	5451	211	278	349654	11695	325	6676	204			
798	1760	-6430	39	23556	919	89	27967	1080	140	69648	2726	190	1968	-54	232	16580	646	279	6496	250	326	1000	-37			
799	7170	275	40	11676	454	90	27967	1080	143	46128	2405	191	333	-11	233	-96	-	281	21117	825	328	600	-2350			
800	567669	22080	41	95045	3418	91	6898	266	144	106346	3688	192	21424	762	234	16162	630	282	35336	943	330	5242	203			
801	5438	197	42	275	839	93	7256	282	145	8187	295	193	1195	-42	235	1082	-38	283	10498	407	331	69094	2702			
802	7472	642	44	401933	14197	94	9028	352	147	183	-03	194	1742	-66	236	10856	423	285	1579	-57	332	69089	2702			
803	157	-03	45	391883	14286	95	11489	446	148	320	134	197	6261	240	237	1297	-47	288	219185	9450	333	69089	2702			
1	120455	2132	46	111631	4090	96	35729	1221	149	43629	1707	198	7495	212	238	1297	-47	289	880179	34470	336	1178	-22			
2	118325	705	48	2245	-97	97	226	-07	150	6069	225	199	5476	252	239	71730	3958	290	880179	34470	337	53334	2087			
6	2041	157	49	55710	2166	98	1448	-329	151	6679	258	200	12999	538	240	4232	-84	291	1350	-	-	339	4350	163		
7	1224913	47975	50	44065	1640	100	1200	-	4691	152	46468	1548	201	42542	1664	241	229230	8976	292	128205	4903	342	106512	4170		
9	1000	-3916	51	2752	105	101	4281	-85	153	23481	916	202	155	-33	242	141	-03	293	4039	-93	344	8509	332			
10	2317	-89	53	14881	579	103	10424	405	156	505083	19211	203	42032	1531	243	3128	117	295	539	-19	345	3500	-13708			
11	354	-11	54	2197	-82	104	10384	398	159	17551	348	204	5145	219	245	4944	163	296	59013	2310	347	10459	407			
14	60048	2350	55	44584	1512	105	72	-	280	160	400	-	1566	205	248	61405	2022	248	7030	245	298	70902	2090	349	36191	1413
15	235	-07	56	26242	1007	106	4502	174	164	10601	414	206	20435	737	253	21244	830	299	12570	489	350	1374	-50			
16	32917	1328	58	892	-3397	107	65283	2553	165	31104	1274	207	1858	-70	254	64494	2522	300	740	-26	352	1059	-38			
17	16391	637	60	58688	2294	108	92051	3310	166	41946	1623	208	210965	8260	255	125801	4926	301	4000	-	-	353	25809	873		
18	12310	214	62	4698	125	109	8729	271	167	4319	167	209	616674	24408	256	3245	125	302	2588	-96	354	12396	481			
19	579	-19	64	69331	2714	111	494	-15	168	26540	802	212	11248	315	257	2093	-58	303	17293	608	355	833	-31			
20	765	-26	65	16448	642	112	3051	-75	169	11781	458	213	408	-15	258	5001	195	305	850	-3228	356	23033	9			
21	118812	4652	66	375	2741	113	13008	650	171	1445	-35	214	52445	806	259	1302	-50	306	2207	-85	357	285	-07			
22	118812	4652	67	7962	308	117	47990	1494	172	24600	-	-	215	5175	169	260	31362	1225	307	2100	-	-	359	76862	3008	
23	5556	197	68	8482	329	118	674	-23	173	3419	132	216	5170	169	261	7229	282	308	243329	9529	360	29036	1135			
24	929	-35	69	10937	426	119	110460	4314	174	4356	167	217	269296	10543	262	3583	136	309	60784	1189	361	6850	266			
26	2183	-62	70	60	-215	120	4954	-191	175	8380	324	219	30495	1266	263	4888	188	310	88976	2638	362	40308	1146			
27	271944	9808	71	60	-215	122	6388	246	177	3000	-117	50	220	5896	242	264	1627	-62	311	1528	630	363	200	-20		
28	15346	599	73	52484	2052	123	1130	-42	178	111810	4378	221	8762	274	265	64482	1874	312	4186	160	365	1051	-38			
29	20365	794	74	4422	172	125	177791	5878	179	65197	2214	223	38825	1529	266	436	-15	313	4186	160	366	2000	-7833			
30	34142	1335	76	4193	160	126	226836	8882	180	4029	158	224	16113	587	268	12372	481	316	10750	503	367	4139	157			
31	55566	2173	78	53909	2099	128	73111	2526	181	7230	1	225	480912	16479	269	21077	840	318	30591	864	368	1081171	33178			
32	500	-1958	80	2303	-89	129	1180	-04	182	6446	128	226	26282	1025	270	458297	17885	319	10734	418	369	6500	-25458			
33	424	-15	81	1300	-5091	135	260564	10202	185	306202	11912	227	3832	119	271	381733	14129	320	614	212	370	1050	-38			
34	16001	455	82	3033	-85	136	60098	2350	186	48171	2195	228	8555	332	272	347260	13210	321	3307	107	371	1154	-42			
36	168715	6573	83	701419	3967	137	70026	1190	187	67237	2632	229	124483	4872	274	181047	7088	322	2131	-82	372	1050	-38			
3303451122005			186260272667			153294756262			450900778588			221385982322			229640286666			4016235124356			3180697113696					

# Kreisarchiv Stormarn E103

Gefördert durch die Deutsche Forschungsgemeinschaft (DFG) -  
Projektnummer 415708552

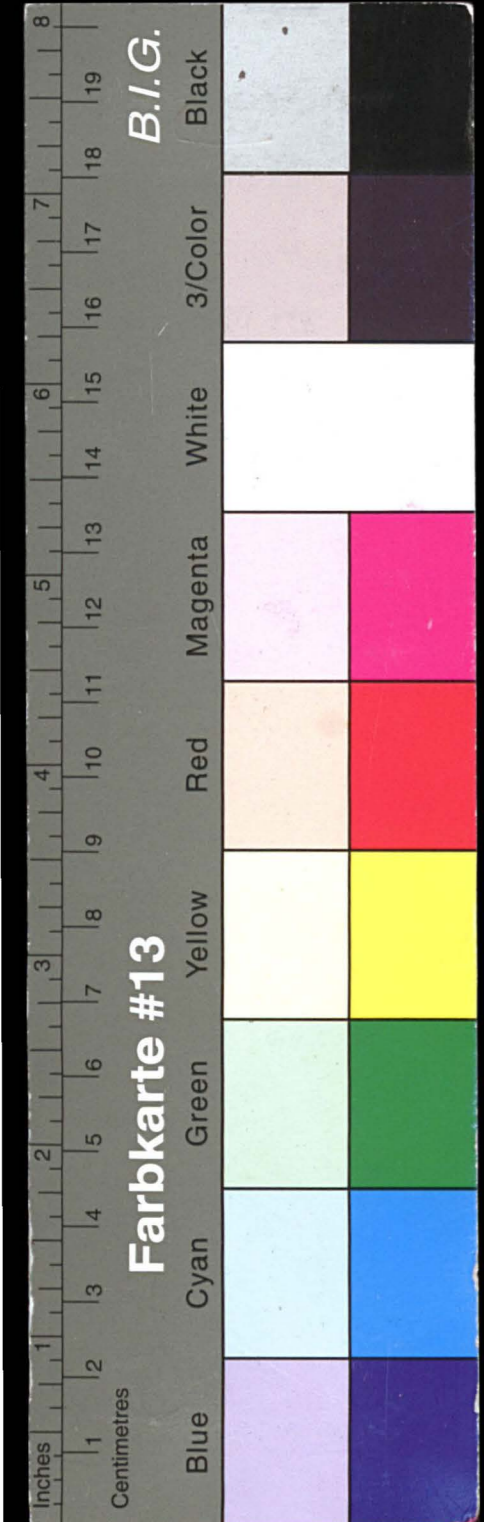

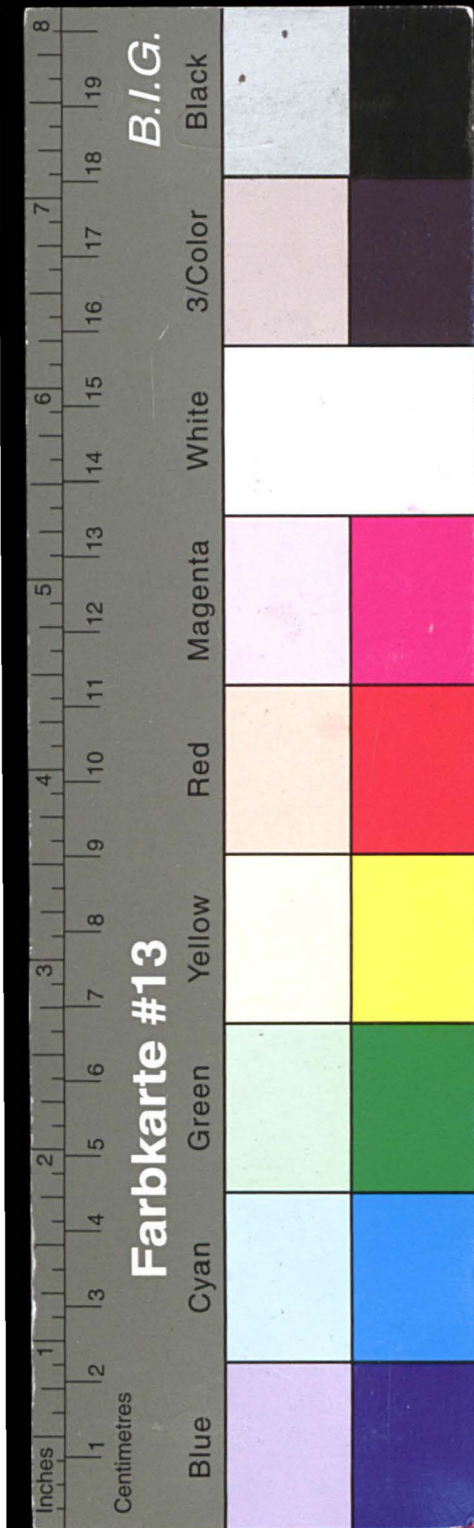

# Kreisarchiv Stormarn E103

Gefördert durch die Deutsche Forschungsgemeinschaft (DFG) -  
 Projektnummer 415708552

45

29			30			31			32			33			34			35			36																																																																																																																																																																																																																																																																																																																																																																																																																																																																																																																																																																																																																							
Fol.	Royalul H. d.	Zinspu H. d.	Fol.	Royalul H. d.	Zinspu H. d.	Fol.	Royalul H. d.	Zinspu H. d.	Fol.	Royalul H. d.	Zinspu H. d.	Fol.	Royalul H. d.	Zinspu H. d.	Fol.	Royalul H. d.	Zinspu H. d.	Fol.	Royalul H. d.	Zinspu H. d.	Fol.	Royalul H. d.	Zinspu H. d.																																																																																																																																																																																																																																																																																																																																																																																																																																																																																																																																																																																																																					
373	429 80	19 58 413	1679 97	6577 452	606 16	16 89 493	3046 66	119 29 535	307 25	12 01 575	20 - - 71 613	1000 -	2472 653	5 - - 06	375	513 33	44 50 414	150 -	587 453	1665 49	55 01 494	11678 88	45725 536	6024	235 576	- - - 96 614	250 -	455 654	100 - 1 32	376	18 64	- 70 415	716 -	31 34 454	7080 -	265 42 495	11632 20	371 52 537	5020	195 577	53499	2091 615	6 - - 10 655	400 - 5 18	377	19 62	- 73 417	550 -	14 37 455	2573 -	97 496	340 -	16 05 538	2007	- 78 578	4000 -	115 33 616	160 -	273 657	200 - 1 85	378	260 20	10 18 418	1361 58	7 83 456	4043	101 497	2340	1448 539	102	- 09 579	5800 -	184 33 617	100 -	130 658	200 - 2 38	379	516 52	19 95 419	2500 28	107 75 457	927 22	2545 499	603 33	1435 540	6024	235 580	4500 -	153 75 618	2550 -	5907 659	100 - 1 19	380	305 39	869 420	2000 -	108 12 458	1511 16	3551 500	1130	140 543	80043	2636 581	1700 -	3798 619	50 -	112 660	3000 - 35 63	381	300 -	23 46 421	5424	6 81 459	508 50	1965 501	3038	117 544	1002	- 38 582	200 -	683 620	2050	- 34 661	1000 - 11 88	382	116 63	12 75 422	622 -	23 460	5042	172 502	952 70	3561 546	501	1938 583	100 -	333 621	50 -	112 662	1000 - 11 88	383	15000 -	287 50 423	518 -	19 461	400 06	1442 503	560 -	28 20 547	70070	2741 584	30 -	- 97 622	50 -	110 663	3400 - 18 62	384	358 14	12 51 424	651 -	23 463	6160	238 504	1010	- 38 548	18010	510 586	773 48	3027 623	72 -	- 87 664	100 - - 82	386	40 54	116 425	1104 -	31 464	173 20	604 505	1201 57	4702 549	73030	2332 587	300 -	950 624	30280	1183 665	2700 - 22 50	387	6127	238 426	43485	1699 466	111 46	298 506	5044	195 550	20 -	- 78 588	200 -	633 625	140 -	238 666	2000 - 13 54	388	254 58	858 428	1036 -	38 467	9220	917 507	1289 81	4911 551	40005	870 589	120 -	7 - 626	320045	6666 667	350 - 2 18	389	81 58	317 429	243 61	951 468	605 43	430 508	374 86	1870 552	900 -	3525 590	50 -	- 97 628	20 -	- 38 668	150 - - 93	390	109 56	412 430	52 -	175 469	193 -	639 509	6047	235 553	1050	- 29 591	5312	150 629	2500 -	4557 669	80 - - 50	391	156 71	611 431	51 83	199 470	12 26	- 47 510	20074	458 554	5 -	- 11 592	400 -	1199 630	700 -	960 670	3000 - 18 75	392	731 75	2862 432	2035 -	78 473	353 59	1028 511	151 42	613 555	200 -	783 593	250 -	372 631	89550	1714 671	3000 - 18 75	393	154 26	602 433	1517 78	3140 474	131 08	339 512	402 89	1616 556	200 -	783 594	3000 -	8580 632	5600 -	102 - 672	3000 - 18 75	394	168 -	06 435	1026 66	4017 475	28 25	- 99 513	1517 37	5638 557	163291	6391 595	4850 -	141 45 633	323335	5948 673	3000 - 18 75	395	168 -	06 436	1026 66	4017 476	95 83	336 514	503 33	1969 558	30 -	110 596	103984	3258 634	200 -	372 674	4600 - 28 75	396	80 97	162 437	1026 66	4017 477	584825	233 49 518	192121	7523 559	375 -	1468 597	200 -	474 635	1000 -	1812 675	30 - - 18	397	18 21	- 47 438	1012 58	3240 478	180 -	576 519	1508 50	5906 560	160 -	626 598	1000 -	27 49 637	80 -	126 676	20 - - 12	399	10 43	- 38 439	363 12	1421 479	427 22	1576 520	904 -	23 561	40 -	220 600	1030	- 26 639	200 -	345 677	15 - - 09	401	50 38	370 440	620 66	2754 480	70 32	163 521	100 24	207 562	15 -	- 58 601	- -	1866 640	100 -	166 678	10 - - 05	402	186 65	728 441	1536 -	58 481	4619	190 522	11005	185 563	150 -	- 93 602	10000 -	322 05 641	100 -	160 679	50 - - 27	403	10 40	- 38 442	3640 -	142 56 482	1019 35	3989 523	11005	185 564	4950	186 603	14500 -	381 02 642	400 -	625 680	1400 - 6 55	404	728 06	2851 443	101 56	390 483	403 70	1181 525	4505	- 78 565	1020	- 37 604	50 -	128 643	300 -	468 681	25 - - 10	405	1040 22	4072 444	1613 -	62 484	406 -	15 526	605 66	3557 566	10 -	- 37 605	50 -	128 644	300 -	468 682	30 - - 11	406	402 30	21574 445	2125 -	68 485	1004 88	3216 527	20049	445 567	1000 -	3805 606	20 -	- 50 645	25 -	- 40 683	80 - - 25	407	30 -	555 446	101 83	180 486	798 42	2834 528	13030	273 568	125162	4759 607	35 -	- 46 646	250 -	485 684	400 - 1 25	408	11 65	513 447	8138	393 487	152 02	595 529	15049	418 569	22111	791 608	9000 -	222 50 648	1600 -	25 - 685	100 - - 25	409	124 80	485 448	619 -	23 489	530 47	2075 530	7009	143 570	50 -	190 609	100 -	247 649	2000 -	3125 686	10 - - 02	410	77 40	143 449	8965 56	303 44 490	- -	2553 531	1502 49	2642 572	800 -	567 610	2200 -	5440 650	60 -	- 91 687	10 - - -	411	110 53	1304 450	1530 -	58 491	6094	235 533	16041	466 573	1200 -	4365 611	60 -	149 651	10 -	- 13 688	10 - - -	412	190 59	535 451	309 25	1210 492	2014	- 61 534	307 25	1201 574	20 -	- 71 612	60 -	149 652	30 -	- 41 689	2000 - 2 08	22504 47			834 98			29721 95			1076 70			25239 08			911 88			41573 17			1514 29			11676 47			42001			65206 73			1896 30			27555 60			520 43			35575 -			245 53		
22504 47			834 98			29721 95			1076 70			25239 08			911 88			41573 17			1514 29			11676 47			42001			65206 73			1896 30			27555 60			520 43			35575 -			245 53																																																																																																																																																																																																																																																																																																																																																																																																																																																																																																																																																																																															

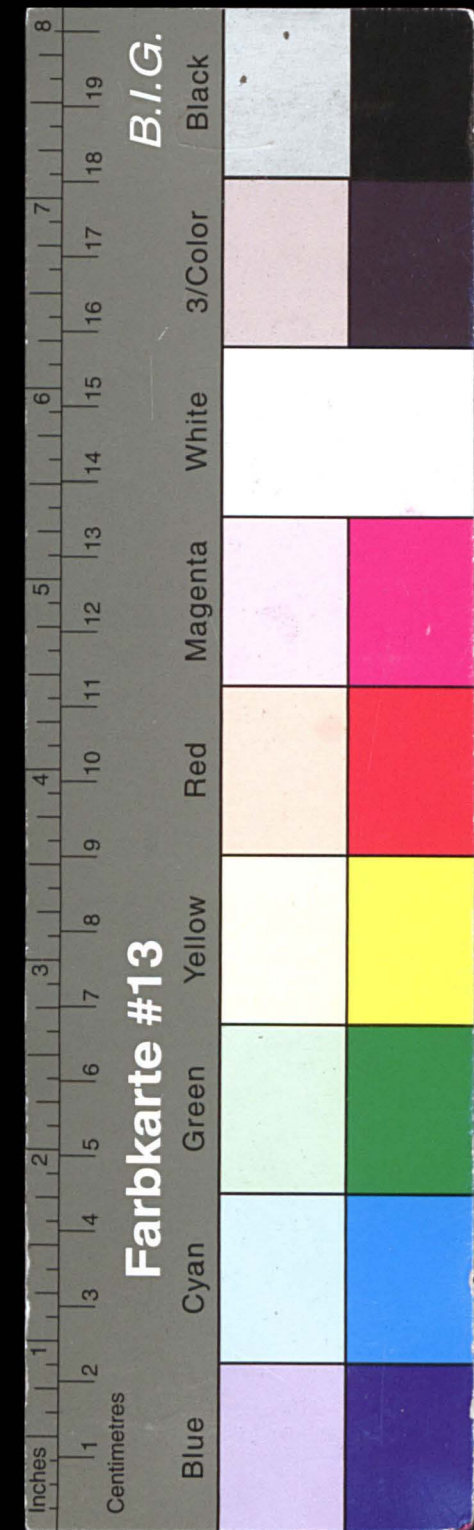

# Kreisarchiv Stormarn E103

Gefördert durch die Deutsche Forschungsgemeinschaft (DFG) -  
 Projektnummer 415708552

37

Fol.	Ringsidul H. 2	Zinspu H. 2																		
690	1200	-	-	37																
691	5	-	-	-																
7	1205	-	-	37																

*Ringsidulation.*

	Ringsidul	Zinspu	
1.	4758689	176432	
2.	7975756	312532	
3.	3474910	136489	
4.	10321413	401093	
5.	11437272	207117	
6.	6189235	225947	
7.	5694500	216370	
8.	6901899	250756	
9.	3515875	138491	
10.	5652266	218289	
11.	4140199	168274	
12.	4998822	193566	
13.	10468146	382815	
14.	7899394	315286	
15.	6045775	192928	
16.	4233764	152894	
17.	4413620	189956	
18.	7045656	274763	
19.	17575961	672733	
20.	3677110	142513	
21.	3303451	122005	
22.	1862602	72667	
23.	1532947	56262	
24.	4509007	78588	
25.	2213859	82322	
26.	2296402	86666	
27.	4016235	124356	
28.	3180697	113696	
29.	2250447	83498	
30.	2972195	107670	
31.	2523903	91188	
32.	4157317	151429	
33.	1167647	42001	
34.	6520673	189630	
35.	2755560	52043	
36.	3557500	24553	
37.	120500	037	
7 N	185361204	6447855	
"	6447855	42032	
7 N	191809059	645987	
		9987	

*fol. 1. abzug 21.32. x Zinspu 21.32.*

*Lafund der feulung  
 gütigaffriabuna Zinspu*

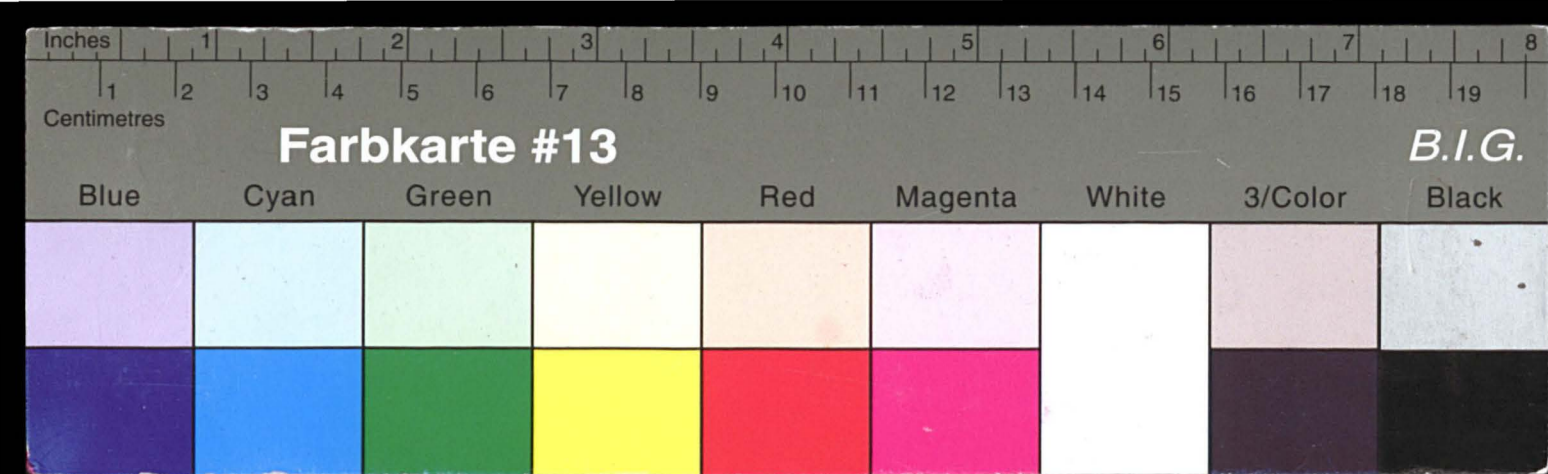

# Kreisarchiv Stormarn E103

Gefördert durch die Deutsche Forschungsgemeinschaft (DFG) -  
Projektnummer 415708552

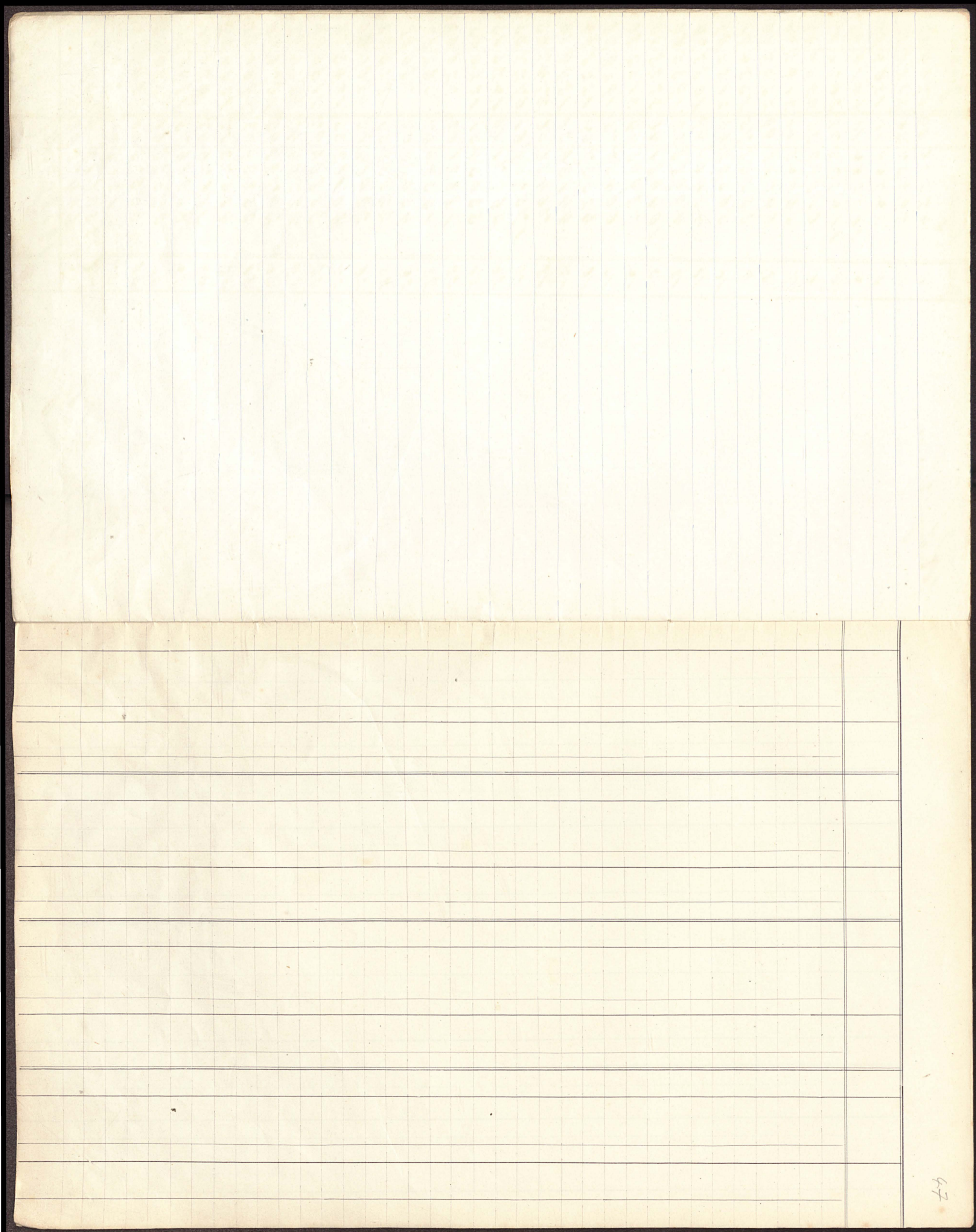

47

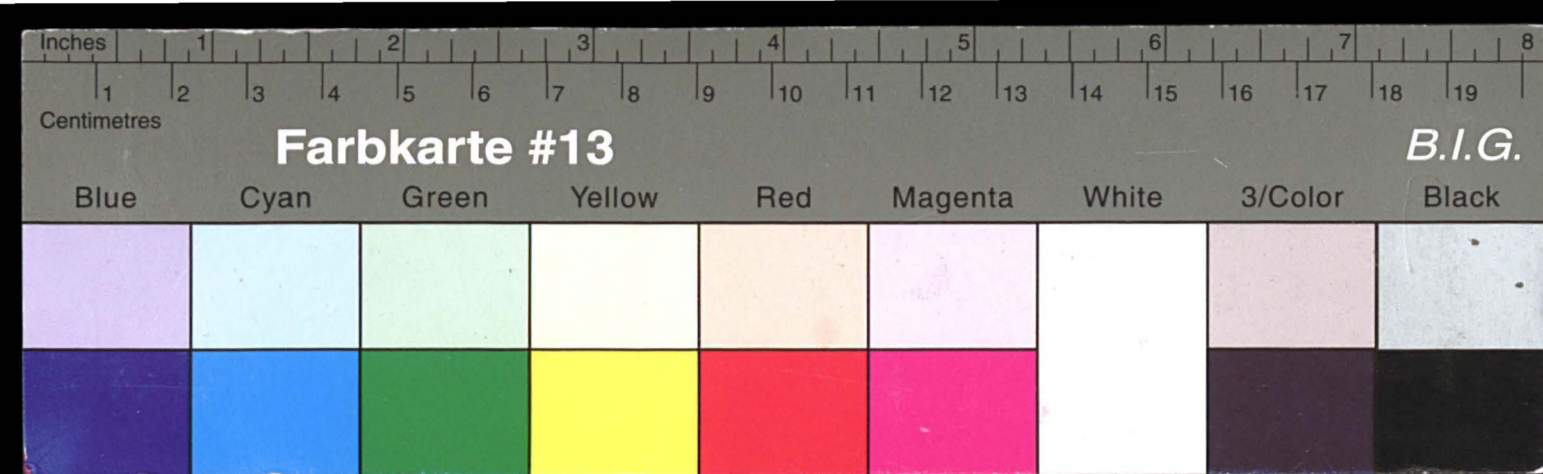

# Kreisarchiv Stormarn E103

Gefördert durch die Deutsche Forschungsgemeinschaft (DFG) -  
Projektnummer 415708552

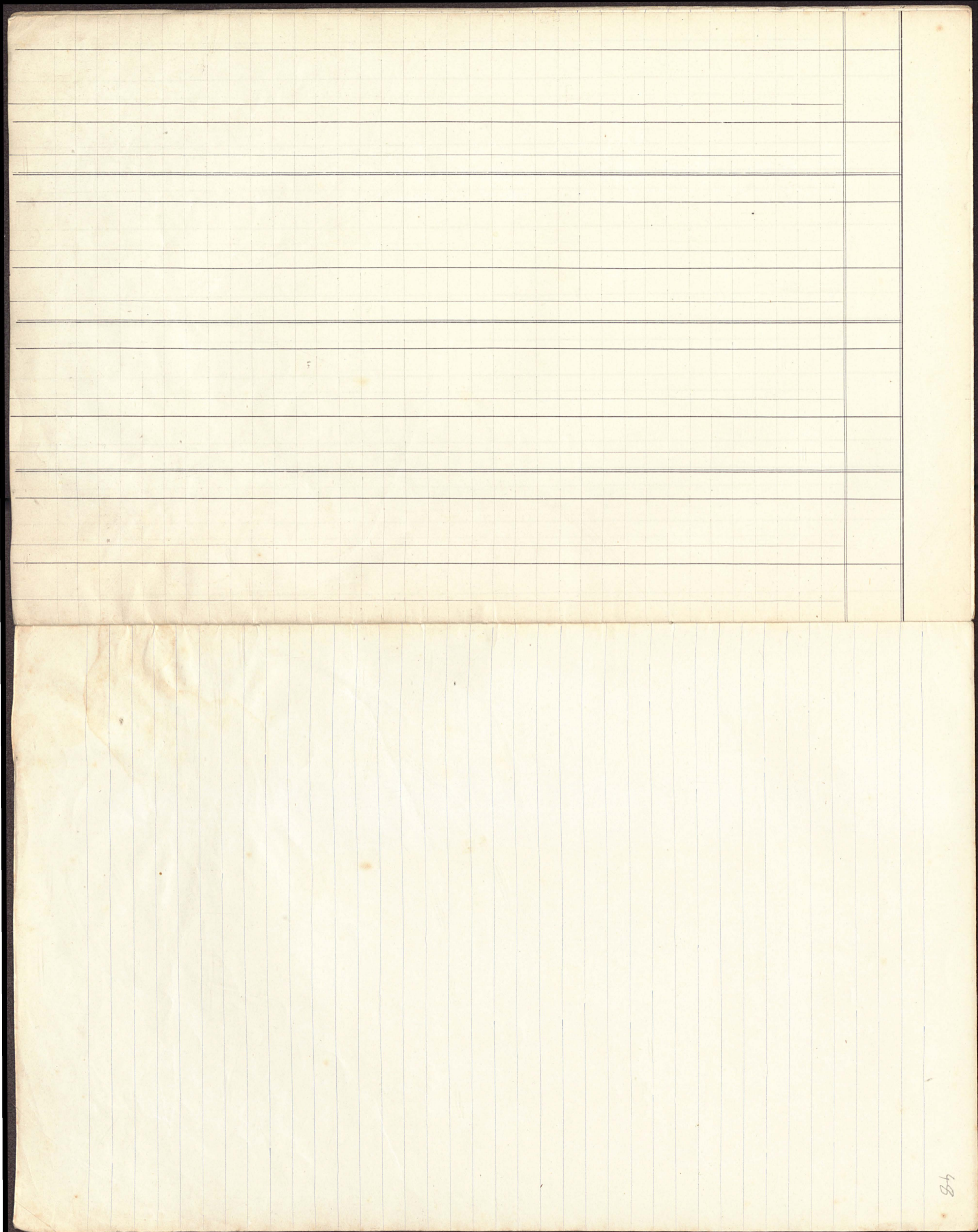

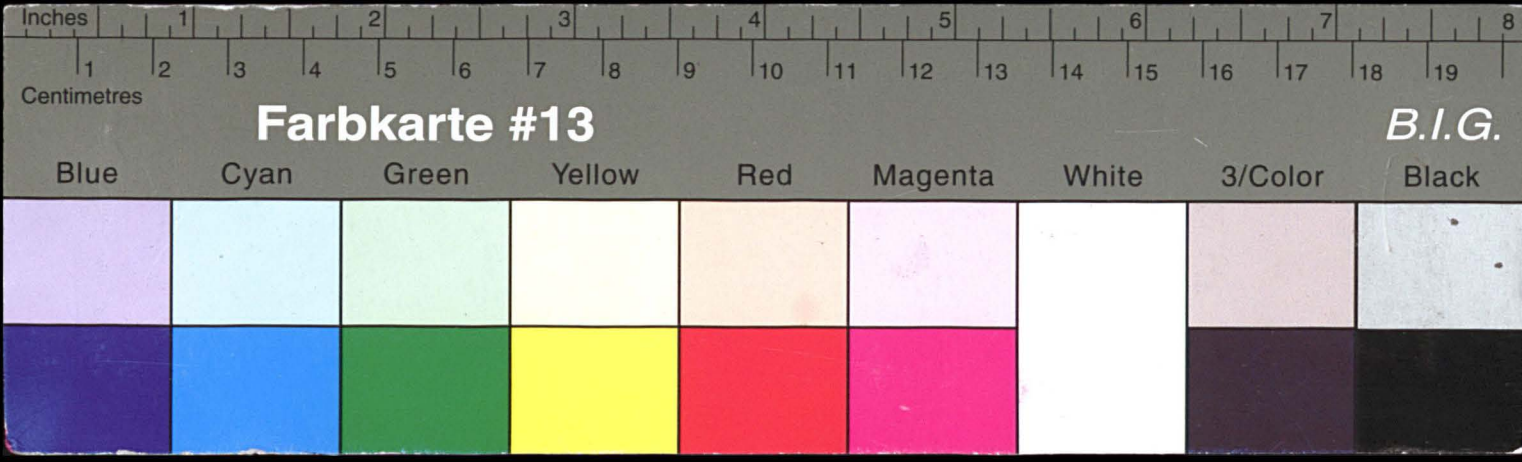

# Kreisarchiv Stormarn E103

Gefördert durch die Deutsche Forschungsgemeinschaft (DFG) -  
 Projektnummer 415708552

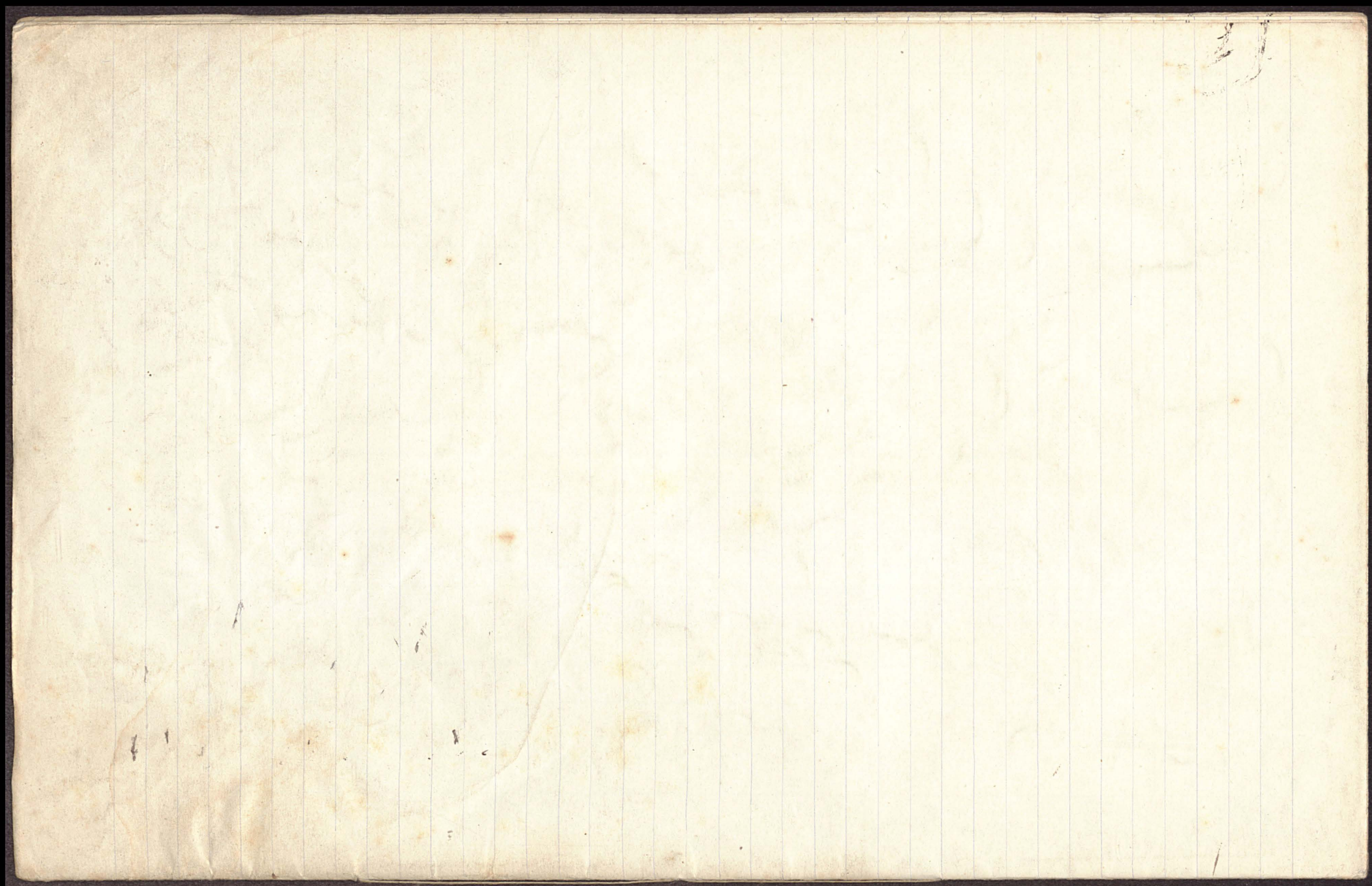

49

*Passiva*

48 32

Auf der unternommenen Rekapitulation des  
 Geschäftsbuchs nebst dem Bilanz-Bestand 1902  
 bei der Buchführung

a. an Kapitalien	1853 612	04
b. an Gütern	64 428	55.
an Gelder, Summen der Buchf.	111 359	50
	2 029 450	09

Das Buch wird ~~noch~~ nach dem Schluss der Bilanz  
 geprüft und richtig befunden,  
 Stormarn d. 23. März 1903.

*W. Peters, J. Loding*  
*Beleg*

Rekapitulation 1918/19  
 111 359 + Summen 118,000 = 6,290  
 + nicht eingetragene 6870

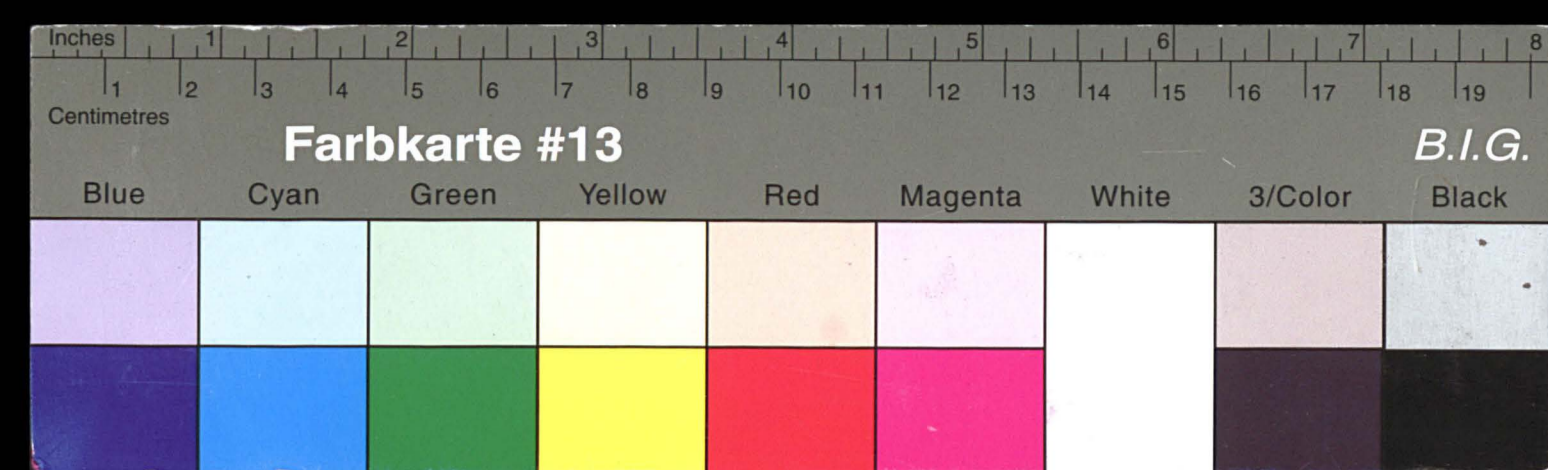

# Kreisarchiv Stormarn E103

Gefördert durch die Deutsche Forschungsgemeinschaft (DFG) -  
Projektnummer 415708552

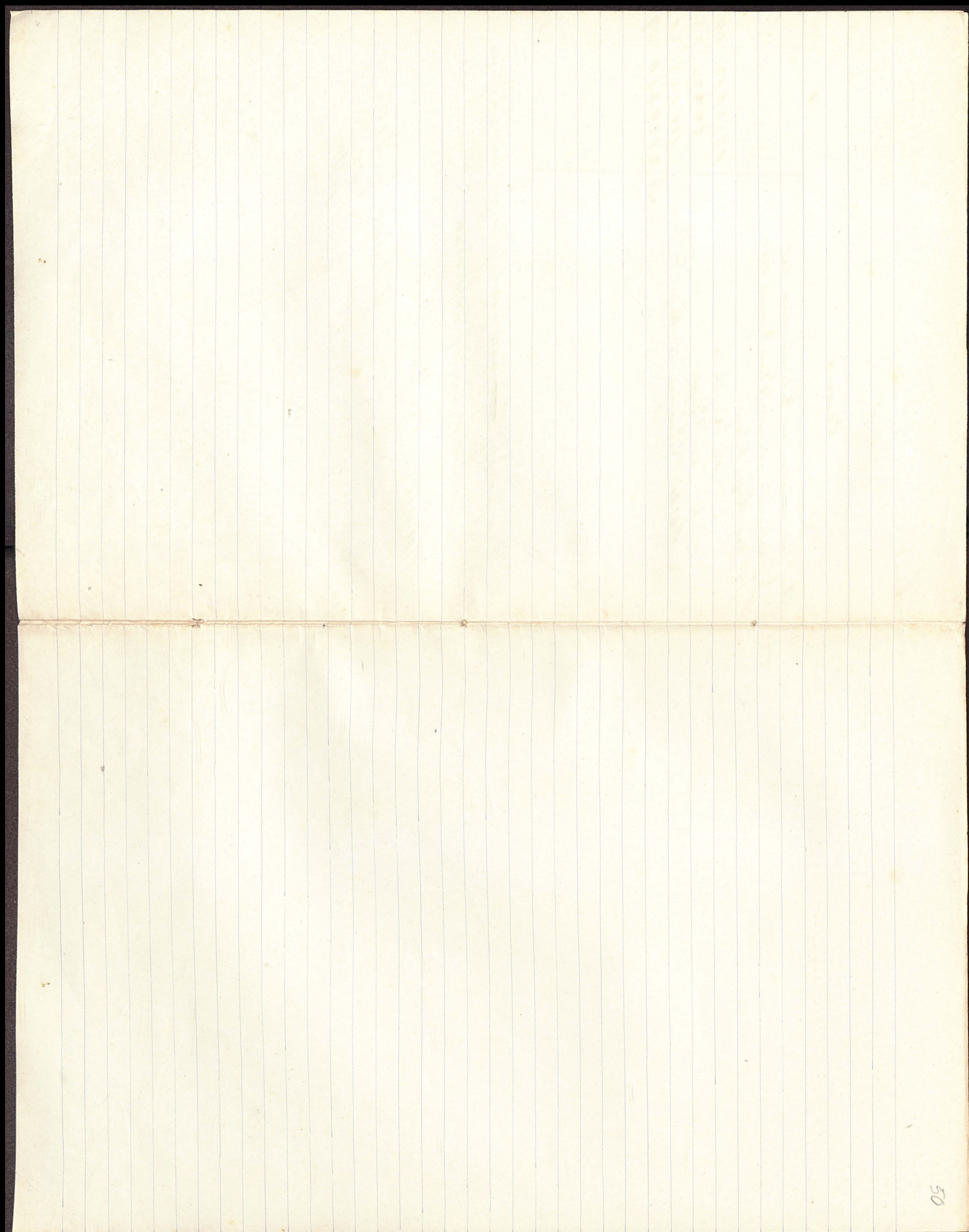

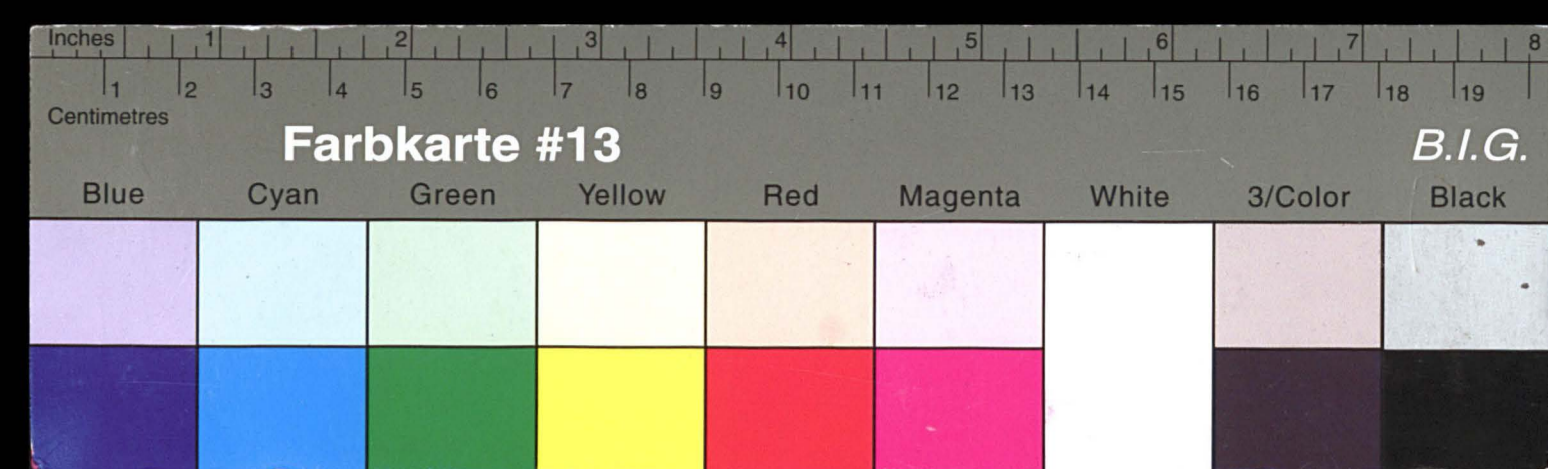

# Kreisarchiv Stormarn E103

Gefördert durch die Deutsche Forschungsgemeinschaft (DFG) -  
Projektnummer 415708552

