





StadtA Sankt Aug., ME 1396, Bl. 1

# Jahresrechnung

1961

**Amt Menden**

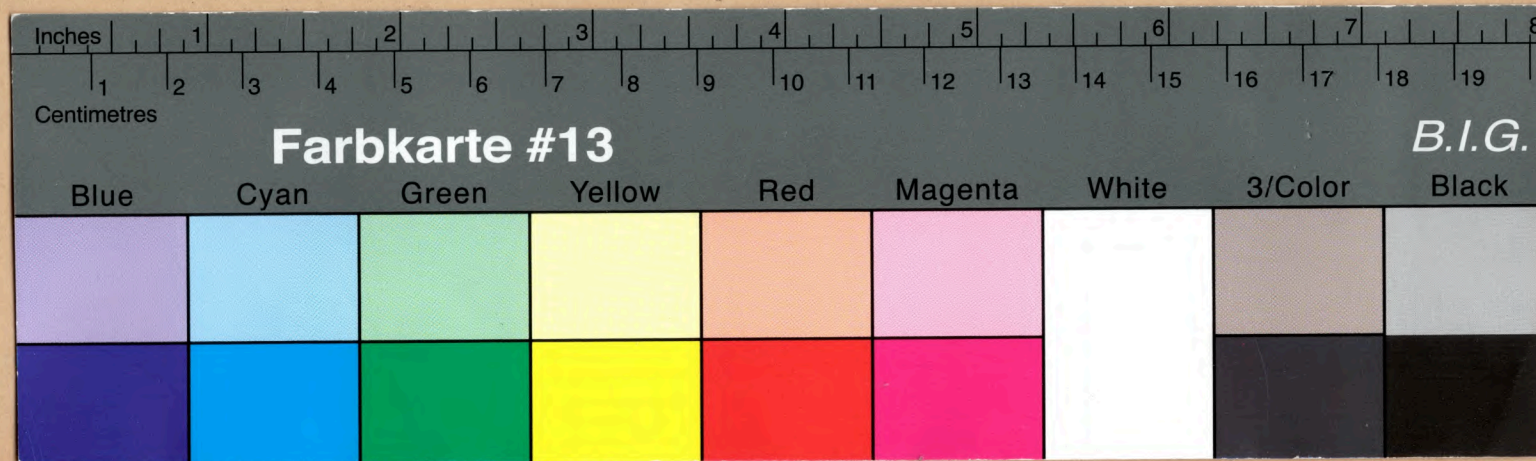



StadtA Sankt Aug., ME 1396, Bl. 1

*Jahresrechnung*

*1961*

*Amt Menden*



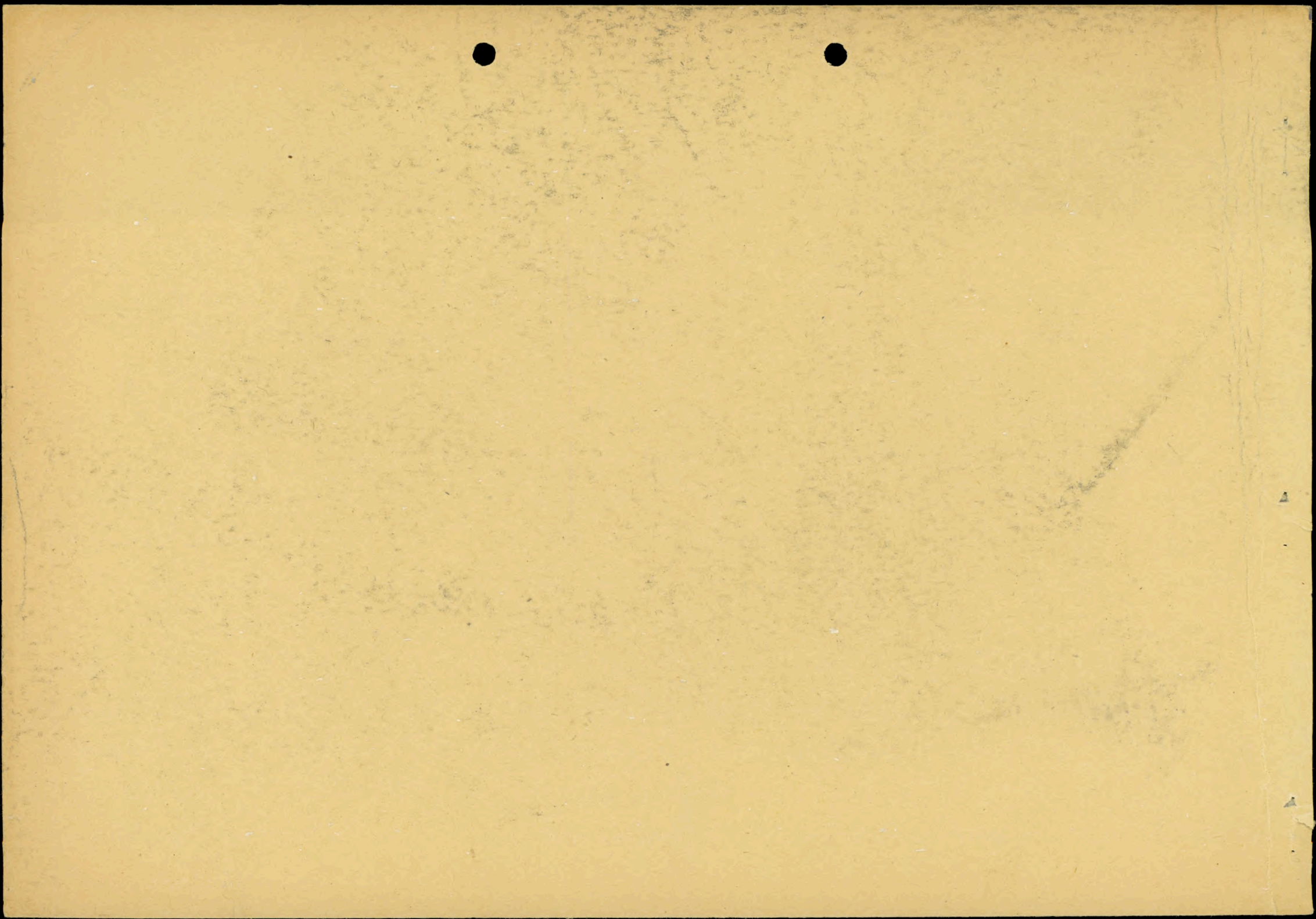



Übernahme

der Kassenreste, Haushaltsreste und Abschlußergebnisse des ordentlichen Haushalts in das nächste Rechnungsjahr

Art der Übernahme:	Sollstellung in der Restspalte			
	Einnahme – Sachbuch bzw. -Karte Betrag		Ausgabe – Sachbuch bzw. -Karte Betrag	
	DM	ℳ	DM	ℳ
Einnahme-Kassenreste . . . . . (Spalte 7 dieser Rechnung) . . . . .			—	
Ausgabe-Kassenreste . . . . . (Spalte 7 1/2 14 " " ) . . . . .	—			
Haushalts-Reste aus 19 . . . . . (Spalte 14 " " ) . . . . .	—			
Haushalts-Reste aus 19 . . . . . (Spalte 14 " " ) . . . . .	—			
Ist-Überschuß . . . . .			—	
Ist-Fehlbetrag . . . . .	—			
Soll-Überschuß aus 19 . . . . .	—			
Soll-Überschuß aus 19 . . . . .	—			
Soll-Fehlbetrag aus 19 . . . . .			—	
Soll-Fehlbetrag aus 19 . . . . .			—	
. . . . .				
. . . . .				
Summe: (muß in Einnahme und Ausgabe gleich hoch sein) . . . . .				

StadtA Sankt Aug., ME 1396, Bl. 2

Sachbuch

sowie Kassen- und Haushaltsrechnung

für das Rechnungsjahr 1956

der Amt Menden

Solleinnahme 1.552.272,97 DM

Sollausgabe 1.432.675,40 DM

Soll-Überschuß 119.597,57 DM  
~~Fehlbetrag~~



Sollabschluß des ordentlichen Haushalts:

Ermittlung des Abschlußergebnisses	A) Gesamt-Haushalt		B) Zweckgebundene Haushaltsstellen des Haushalts						C) Übrige Haushaltsstellen	
			Nr. 704		Nr. _____		Nr. _____			
	DM	Pf	DM	Pf	DM	Pf	DM	Pf	DM	Pf
<b>A) Einnahme:</b>										
Endgültiges Anordnungssoll des lfd. Jahres . . . . . (Spalte 15)	1.552.567	73	37.099	09					1.515.468	64
Abzgl. Abgänge auf Kassenreste a. V. . . . . (Spalte 3)	294	76	-	-					294	76
Solleinnahme	1.552.272	97	37.099	09					1.515.173	88
<b>B) Ausgabe:</b>										
Endgültiges Anordnungssoll einschließlich Haushaltsausgabereste . . . . . (Spalte 15)	1.499.911	40	37.708	46					1.462.202	94
<b>Abzüglich:</b>										
Abgänge bei den Kassenresten a. V. . . . . (Spalte 3)	-	-	-	-					-	-
Haushaltsreste a. V. auf die Anordnungen <b>nicht</b> erteilt wurden und die endgültig in Abgang kommen . . . . (Spalte 3)	67.236	00	-	-					67.236	00
Haushaltsreste a. V. auf die Anordnungen erteilt wurden (Hierzu zählt auch eine Anordnung zur Übernahme in das nächste Jahr) . . . . . (Spalte 4 / 3)	-	-	-	-					-	-
Sollausgabe	1.432.675	40	37.708	46					1.394.966	94
<b>C:)</b>										
Solleinnahme	1.552.272	97	37.099	09					1.515.173	88
Sollausgabe	1.432.675	40	37.708	46					1.394.966	94
Soll-Überschuß / Fehlbetrag	119.597	57							120.206	94
			609	37						

Aufgestellt und dem Herrn \_\_\_\_\_ mit \_\_\_\_\_ Belegheften übergeben.

Siegburg - Mülldorf, den 21. März 1956  
Der Amtsdirektor

Gegenprobe

			Ermittlung des Abschlußergebnisses nach der Verwaltungsverordnung zu § 23 GemHVO.		
	DM	Pf		DM	Pf
<b>Haushaltssoll:</b>					
Einnahme . . . . . (Spalte 16)	1.591.400	00	Ist-Einnahme . . . . .	1.630.859	79
Ausgabe . . . . . ( „ 16)	1.658.636	00	Ist-Ausgabe . . . . .	1.503.413	23
	67.236	00			
abzgl. Haush.-Reste a. V. . . . . ( „ 4)	67.236	00			
Haushaltsfehlbedarf	-	-	Ist-Überschuß	127.446	56
			Ist-Fehlbetrag (rot)	-	-
<b>Abschlußverbesserungen:</b>					
Mehreinnahmen . . . . . (Spalte 17)	-	-	+ Einnahme-Kassenreste . . . (Spalte 7)	1.443	79
Minderausgaben . . . . . ( „ 17)	158.724	60			
Abgänge b. d. Kassen-Ausg.-Resten ( „ 3)	-	-	Zwischensumme	128.890	35
Summe der Abschlußverbesserungen	158.724	60	./. Ausgabe-Kassen- und Haushaltsreste . . . . . (Spalte 7)	9.292	78
<b>Abschlußverschlechterungen:</b>					
Haushaltsfehlbedarf . . . . .	-	-	Soll- <del>Überschuß</del> <del>Fehlbetrag</del>	119.597	57
Mehrausgaben . . . . . (Spalte 17)	-	-			
Mindereinnahmen . . . . . ( „ 17)	38.832	27			
Abgänge b. d. Kassen-Einn.-Resten ( „ 3)	294	76			
Summe der Abschlußverschlechterungen	39.127	03			
Abschlußverbesserungen	158.724	60			
Abschlußverschlechterungen	39.127	03			
Der Unterschied ergibt: Soll- <del>Überschuß</del> <del>Fehlbetrag</del>	119.597	57			

StadtA Sankt Aug., ME 1396, Bl. 3



## Haushaltsrechnung

Ausgabe  
Einnahme

Zeile	Erstattungen		Reineinnahmen Reinausgaben		Von der Spalte 16 entfallen auf Änderungen durch						Haushaltsreste zum Übertrag ins neue Jahr a = alte n = neue Reste	Endgültiges Anordn.-Soll des lfd. Jahres einschl. zu übertragende Haush.-Reste u. Anordn. auf Haush.-Reste a.V.	Haushaltssoll und Änderungen sowie Haushalts- Reste a.V.	Haush.-Vergleich Anordnungssoll gegenüber Haushaltssoll mehr = S weniger = (ohne Zeichen) (Spalte 15 zu 16)	Von den Zahlungs- anordnungen (Spalte 15) sind vermögens- wirksam							
					Nachtragspläne	Verstärkungs- mittel	Deckungsvermerke															
							+	—														
	9		10		11		12		13				14		15		16		17		18	
1	StadtA Sankt Aug. ME 1396, Bl. 4											a										
2												n										
3												a										
4												n										
5												a										
6						<u>Amt M e n d e n</u>							n									
7												a										
8						<u>Rechnungsjahr 1961</u>							n									
9												a										
10												n										
11												a										
12												n										
13												a										
14												n										
15												a										
16												n										
17												a										
18												n										
19												a										
20												n										
21												a										
22												n										
23												a										
24												n										
25												a										
26												n										



~~Kassen- und~~  
Einnahme

Zusammenstellung der Einzelpläne

**Kassen- und**

Zeile	Haushaltsstelle		Abgänge auf Reste aus Vorjahren H = Haush.-Reste K = Kassen-Reste	Reste aus Vorjahren H = Haush.-Reste K = Kassen-Reste		Gesamt- Rechnungssoll	Ist	Verbliebene Reste (davon Haush.- Reste s. Spalte 14)	Bemerkungen
	Nr.	Bezeichnung							
	1	2	3	4	5	6	7	8	
1	0	ALLGEMEINE VERWALTUNG		H			***16.955,87		
2				K B	**383,33	***16.955,87			
3	1	ÖFFENTLICHE SICHERHEIT UND ORDNUNG		H			***12.327,58		
4			B*****294,76	K B	**811,42	***12.802,77		D ****475,19	
5	2	SCHULEN		H					
6				K					
7	3	KULTUR		H					
8				K					
9	4	FÜRSORGE UND JUGENDHILFE		H			**456.617,79		
10				K B	*1327,74	**457.470,99		D ****853,20	
11	5	GESUNDHEITS- UND JUGENDPFLEGE		H					
12				K					
13	6	BAU- UND WOHNUNGSWESEN		H			***37.004,49		
14				K		***37.004,49			
15	7	ÖFFENTLICHE EINRICHTUNGEN UND WIRTSCHAFTSFÖRDERUNG		H			***37.229,24		
16				K		***37.344,64		D ****115,40	
17	8	WIRTSCHAFTLICHE UNTERNEHMEN		H					
18				K					
19	9	FINANZEN UND STEUERN		H			*1.070.724,82		
20				K B	77.508,12	*1.070.724,82			
21				H					
22		<u>Summe</u>	B*****294,76	K B	80.030,61	*1.632.303,58	*1.630.859,79	D ****1.443,79	
23				H					
24				K					
25				H					
26				K					



## Haushaltsrechnung

Ausgabe  
Einnahme

Zeile	Erstattungen	Reineinnahmen Reinausgaben	Von der Spalte 16 entfallen auf Änderungen durch					Haushaltsreste zum Übertrag ins neue Jahr a = alte n = neue Reste	Endgültiges Anordn.-Soll des lfd. Jahres einschl. zu übertragende Haush.-Reste u. Anordn. auf Haush.-Reste a.V.	Haushaltsoll und Änderungen sowie Haushalts- Reste a.V.	Haush.-Vergleich Anordnungssoll gegenüber Haushaltsoll mehr = S weniger = (ohne Zeichen) (Spalte 15 zu 16)	Von den Zahlungs- anordnungen (Spalte 15) sind vermögens- wirksam
			Nachtragspläne	Verstärkungs- mittel	Deckungsvermerke							
	9	10	11	12	13			14	15	16	17	18
1	Stadt A Sankt Aug. ME 1396, Bl. 5							a		***17.330,00		
2								n	***16.572,54		***757,46	
3								a		***11.980,00		
4								n	***12.286,11		D ***306,11	
5								a				
6								n				
7								a				
8								n				
9								a		***495.800,00		
10								n	***456.143,25		***39.656,75	
11								a		*****100,00		
12								n			***100,00	
13								a		***52.650,00		
14								n	***37.004,49		***15.645,51	
15								a		***38.150,00		
16								n	***37.344,64		***805,36	
17								a				
18								n				
19								a		***975.390,00		
20								n	***993.216,70		D ***17.826,70	
21								a				
22								n	*1.552.567,73	*1.591.400,00	***38.832,27	
23								a				
24								n				
25								a				
26								n				



Ausgabe  
~~Finanzbuch~~

## Kassen- und

Zeile	Haushaltsstelle		Abgänge auf Reste aus Vorjahren H = Haush.-Reste K = Kassen-Reste		Reste aus Vorjahren H = Haush.-Reste K = Kassen-Reste	Gesamt- Rechnungssoll	Ist	Verbliebene Reste (davon Haush.- Reste s. Spalte 14)	Bemerkungen
	Nr.	Bezeichnung							
	1	2	3		4	5	6	7	8
1	0	ALLGEMEINE VERWALTUNG		H		**308.407,64	**299.114,86	D ***9.292,78	
2				K		<del>**308.407,64</del>		<del>D ***9.292,78</del>	
3	1	ÖFFENTLICHE SICHERHEIT UND ORDNUNG	A ***67.236,--	H A	67.236,00		***78.734,13		
4				K		***78.734,13			
5	2	SCHULEN		H			***10.188,20		
6				K		***10.188,20			
7	3	KULTUR		H			***3.150,00		
8				K		***3.150,00			
9	4	FÜRSORGE UND JUGENDHILFE		H			**510.801,77		
10				K		**510.801,77			
11	5	GESUNDHEITS- UND JUGENDPFLEGE		H			***8.481,22		
12				K		***8.481,22			
13	6	BAU- UND WOHNUNGSWESEN		H			**260.087,04		
14				K		**260.087,04			
15	7	ÖFFENTLICHE EINRICHTUNGEN UND WIRTSCHAFTSFÖRDERUNG		H			**40.885,48		
16				K		**40.885,48			
17	8	WIRTSCHAFTLICHE UNTERNEHMEN		H					
18				K					
19	9	FINANZEN UND STEUERN		H			**291.970,53		
20				K B	12.794,61	**291.970,53			
21			A ***67.236,--	H A	67.236,00	*1.512.706,01		D ***9.292,78	
22		Summe		K B	12.794,61	<del>*1.512.705,71</del>	*1.503.413,23	<del>D ***9.292,78</del>	
23				H					
24				K					
25				H					
26				K					



## Haushaltsrechnung

Ausgabe  
Einnahme

Zeile	Erstattungen		Reineinnahmen Reinausgaben		Von der Spalte 16 entfallen auf Änderungen durch				Haushaltsreste zum Übertrag ins neue Jahr a = alte n = neue Reste		Endgültiges Anordn.-Soll des lfd. Jahres einschl. zu übertragende Haush.-Reste u. Anordn. auf Haush.-Reste a.V.	Haushaltssoll und Änderungen sowie Haushalts- Reste a.V.	Haush.-Vergleich Anordnungssoll gegenüber Haushaltssoll mehr = S weniger = (ohne Zeichen) (Spalte 15 zu 16)	Von den Zahlungs- anordnungen (Spalte 15) sind vermögens- wirksam	
					Nachtragspläne	Verstärkungs- mittel	Deckungsvermerke + —								
	9		10		11		12		13		14	15	16	17	18
1	StadtA Sankt Aug., ME 1396, Bl. 6									a			**302.940,00		
2										n B	*9.292,78	**308.407,64		D ***5.467,64	
3										a			**149.676,00		
4										n		***78.734,13		**70.941,87	
5										a			***14.520,00		
6										n		***10.188,20		***4.331,80	
7										a			****4.500,00		
8										n		****3.450,00		***1.350,00	
9										a			**562.010,00		
10										n		**510.801,77		**51.208,23	
11										a			****8.000,00		
12										n		****8.481,22		D ****481,22	
13										a			**296.200,00		
14										n		**260.087,04		**36.112,96	
15										a			***40.700,00		
16										n		***40.885,48		D ****185,48	
17										a					
18										n					
19										a			**280.090,00		
20										n		**279.175,92		****914,08	
21										a B	*9.292,78				
22										n B	****0,00	*1.499.911,40	*1.658.636,00	*158.724,60	
23										a					
24										n					
25										a					
26										n					



~~Ausgabe~~  
Einnahme

## Kassen- und

Zelle	Haushaltsstelle		Abgänge auf Reste aus Vorjahren H = Haush.-Reste K = Kassen-Reste		Reste aus Vorjahren H = Haush.-Reste K = Kassen-Reste		Gesamt- Rechnungssoll	Ist	Verbliebene Reste (davon Haush.- Reste s. Spalte 14)	Bemerkungen
	Nr.	Bezeichnung								
	1	2	3		4		5	6	7	8
1	0	<u>ALLGEMEINE VERWALTUNG</u>			H					
2					K					
3	020	<u>Hauptverwaltung</u>			H					
4					K					
5	020.210	Erstattung von Privatfernsprechgebühren			H			*****401,34		
6					K		*****401,34			
7	020.230	Vermischte Einnahmen			H			*****353,05		
8					K B	***83,33	*****353,05			
9	020.232	Erlös aus dem Verkauf eines Drucktiegels			H			*****250,00		
10					K		*****250,00			
11	020.235	Schadensersatzleistung im Schadensfall Müller			H			*****300,00		
12					K B	**300,00	*****300,00			
13	020.236	Beitragsrückvergütung			H			*****476,00		
14					K		*****476,00			
15	020.260	Miete aus Dienstwohnungen			H			****1.392,00		
16					K		****1.392,00			
17		Summe			H					
18					K B	**383,33	****3.172,39	****3.172,39		
19	050	<u>Besondere Dienststellen der allge- meinen Verwaltung</u>			H					
20					K					
21	051	<u>Standesamt</u>			H					
22					K					
23	051.110	Standesamtsgebühren			H			****3.539,50		
24					K		****3.539,50			
25					H					
26					K		****3.539,50	****3.539,50		



## Haushaltsrechnung

Ausgabe  
Einnahme

Zeile	Erstattungen		Reineinnahmen Reinausgaben		Von der Spalte 16 entfallen auf Änderungen durch						Haushaltsreste zum Übertrag ins neue Jahr a = alte n = neue Reste		Endgültiges Anordn.-Soll des lfd. Jahres einschl. zu übertragende Haush.-Reste u. Anordn. auf Haush.-Reste a.V.	Haushaltsoll und Änderungen sowie Haushalts- Reste a.V.	Haush.-Vergleich Anordnungssoll gegenüber Haushaltsoll mehr = S weniger = (ohne Zeichen) (Spalte 15 zu 16)	Von den Zahlungs- anordnungen (Spalte 15) sind vermögens- wirksam
					Nachtragspläne		Verstärkungs- mittel		Deckungsvermerke							
	9		10		11		12		13		14		15	16	17	18
1	StadtA Sankt Aug., ME 1396, Bl. 7										a					
2											n					
3											a					
4											n					
5											a			*****400,00		
6											n		*****401,34		D *****1,34	
7											a			*****800,00		
8											n		*****269,72		***530,28	
9											a			*****250,00		
10											n		*****250,00			
11											a					
12											n					
13											a			*****480,00		
14											n		*****476,00		*****4,00	
15											a			*****1.400,00		
16											n		*****1.392,00		*****8,00	
17											a					
18											n		****2.789,06	****3.330,00	***540,94	
19											a					
20											n					
21											a					
22											n					
23											a			****2.400,00		
24											n		****3.539,50		D ***1.139,50	
25											a					
26											n					



Ausgabe  
Einnahme

## Kassen- und

Zeile	Haushaltsstelle		Abgänge auf Reste aus Vorjahren H = Haush.-Reste K = Kassen-Reste	Reste aus Vorjahren H = Haush.-Reste K = Kassen-Reste		Gesamt- Rechnungssoll	Ist	Verbliebene Reste (davon Haush.- Reste s. Spalte 14)	Bemerkungen
	Nr.	Bezeichnung							
	1	2	3		4	5	6	7	8
1	053	<u>Wahlamt</u>		H					
2				K					
3	053.071	Kostenerstattung des Bundes und des Landes für Wahlen und Statistiken		H			****9.444,98		
4				K		****9.444,98			
5	053.073	Kostenanteil des Kreises an den Kommunalwahlen		H			*****799,00		
6				K		*****799,00			
7	053.210	Kostenerstattung für Wahlen und Statistiken		H					
8				K					
9	056	<u>Schiedsamt</u>		H					
10				K					
11	056.110	Schiedsamtsgebühren		H					
12				K					
13				H					
14		Summe		K		***13.783,48	***13.783,48		
15	1	<u>ÖFFENTLICHE SICHERHEIT UND ORDNUNG</u>		H					
16				K					
17	120	<u>Öffentliche Ordnung</u>		H					
18				K					
19	120.110	Verwaltungsgebühren		H			****8.174,55		
20				K		****8.174,55			
21	120.170	Zwangsgelder und Geldstrafen	B*****60, --	H			*****55,00		
22				K	B ***60,00	*****55,00			
23	120.210	Erstattung von Desinfektionskosten	B*****31, 22	H			*****215,94		
24				K	B ***70,29	*****260,12		D *****44,18	
25	120.211	Kostenerstattung für Ersatzvornahmen		H			*****497,69		
26				K		*****497,69			



## Haushaltsrechnung

Ausgabe  
Einnahme

Zeile	Erstattungen	Reineinnahmen Reinausgaben	Von der Spalte 16 entfallen auf Änderungen durch						Haushaltsreste zum Übertrag ins neue Jahr  a = alte n = neue Reste	Endgültiges Anordn.-Soll des lfd. Jahres einschl. zu übertragende Haush.-Reste u. Anordn. auf Haush.-Reste a.V.	Haushaltsoll und Änderungen sowie Haushalts- Reste a.V.	Haush.-Vergleich Anordnungsoll gegenüber Haushaltsoll mehr = S weniger = (ohne Zeichen) (Spalte 15 zu 16)	Von den Zahlungs- anordnungen (Spalte 15) sind vermögens- wirksam
			Nachtragspläne	Verstärkungs- mittel	Deckungsvermerke								
					+	-							
	9	10	11	12			13	14	15	16	17	18	
1	StadtA Sankt Aug., ME 1396, Bl. 8							a					
2								n					
3								a			***10.500,00		
4								n	****9.444,98			***1.055,02	
5								a			*****800,00		
6								n	*****799,00			*****1,00	
7								a					
8								n					
9								a					
10								n					
11								a			*****300,00		
12								n				***300,00	
13								a					
14								n		***13.783,48	***14.000,00	***216,52	
15								a					
16								n					
17								a					
18								n					
19								a			***6.000,00		
20								n		***8.174,55		D ***2.174,55	
21								a			*****300,00		
22								n		*****55,00		***245,00	
23								a			*****400,00		
24								n		*****221,05		***178,95	
25								a			*****500,00		
26								n		*****497,69		*****2,31	



~~Ausgabe~~  
Einnahme

## Kassen- und

Zeile	Haushaltsstelle		Abgänge auf Reste aus Vorjahren H = Haush.-Reste K = Kassen-Reste		Reste aus Vorjahren H = Haush.-Reste K = Kassen-Reste		Gesamt- Rechnungssoll	Ist	Verbliebene Reste (davon Haush.- Reste s. Spalte 14)	Bemerkungen
	Nr.	Bezeichnung								
	1	2	3		4		5	6	7	8
1	120.212	Kostenerstattung für Reparaturen an			H			*****475,82		
2		den Obdachlosenunterkünften			K		*****475,82			
3	120.230	Erlös aus der Versteigerung von			H					
4		Fundsachen			K					
5	120.260	Miete aus Zwangseinweisungen			H			*****2.908,58		
6			B*****203,54		K	B **681,13	*****3.339,59		D *****431,01	
7					H					
8		Summe	B*****294,76		K	B **811,42	***12.802,77	***12.327,58	D *****475,19	
9	130	Wehrdienstpflichtigenerfassung			H					
10					K					
11	130.071	Kostenerstattung für Erfassung der			H					
12		Wehrdienstpflichtigen			K					
13					H					
14		Summe			K					
15					H					
16					K					
17					H					
18					K					
19					H					
20					K					
21					H					
22					K					
23					H					
24					K					
25					H					
26					K					



## Haushaltsrechnung

Ausgabe  
Einnahme

Zeile	Erstattungen		Reineinnahmen Reinausgaben		Von der Spalte 16 entfallen auf Änderungen durch						Haushaltsreste zum Übertrag ins neue Jahr  a = alte n = neue Reste		Endgültiges Anordn.-Soll des lfd. Jahres einschl. zu übertragende Haush.-Reste u. Anordn. auf Haush.-Reste a.V.	Haushaltsoll und Änderungen sowie Haushalts- Reste a. V.	Haush.-Vergleich Anordnungssoll gegenüber Haushaltsoll mehr = S weniger = (ohne Zeichen) (Spalte 15 zu 16)	Von den Zahlungs- anordnungen (Spalte 15) sind vermögens- wirksam
					Nachtragspläne		Verstärkungs- mittel		Deckungsvermerke							
	9		10		11		12			13		14	15	16	17	18
1	Stadt A Sankt Aug., ME 1396, Bl. 9										a			*****480,00		
2											n		*****475,82		*****4,18	
3											a			*****100,00		
4											n				****100,00	
5											a			****4.000,00		
6											n		****2.862,00		***1.138,00	
7											a					
8											n		***12.286,11	***11.780,00	D ****506,11	
9											a					
10											n					
11											a			*****200,00		
12											n				****200,00	
13											a					
14											n		*****0,00	*****200,00	****200,00	
15										a						
16										n						
17										a						
18										n						
19										a						
20										n						
21										a						
22										n						
23										a						
24										n						
25										a						
26										n						



~~Ausgabe~~  
Einnahme

## Kassen- und

Zeile	Haushaltsstelle		Abgänge auf Reste aus Vorjahren H = Haush.-Reste K = Kassen-Reste		Reste aus Vorjahren H = Haush.-Reste K = Kassen-Reste		Gesamt- Rechnungssoll	Ist	Verbliebene Reste (davon Haush.- Reste s. Spalte 14)	Bemerkungen
	Nr.	Bezeichnung								
	1	2					5	6	7	8
1	4	<u>FÜRSORGE UND JUGENDHILFE</u>			H					
2					K					
3	402	<u>Verwaltung der Kriegsfolgenhilfe</u>			H					
4					K					
5	402.071	Erstattung von Verwaltungskosten			H			*****982,56		
6					K		*****982,56			
7					H					
8		Summe			K		*****982,56	*****982,56		
9	410	<u>Allgemeine Fürsorge</u>			H					
10					K					
11	410.071	Bundespauschale			H			***35.948,16		
12					K		***35.948,16			
13	410.073	Anteil des Landkreises an den allge- meinen Fürsorgeausgaben			H			**140.180,11		
14					K		**140.180,11			
15	410.075	Anteil der Gemeinden an den allge- meinen Fürsorgeausgaben			H			**104.231,95		
16					K		**104.231,95			
17	410.077	Erstattungen von anderen Fürsorge- verbänden			H			****9.256,93		
18					K		****9.256,93			
19	410.083	Erstattungen des Ausgleichsamtes			H			****5.089,91		
20					K		****5.089,91			
21	410.130	Nutzungsgebühr aus den Notunter- künften			H			****3.964,42		
22					K	B **285,43	****4.202,56		D ****238,14	
23	410.210	<u>Offene Fürsorge</u> Erstattungen v. Unterhaltspflichtigen			H			****4.940,36		
24					K		****4.940,36			
25	410.211	Ersatz von Fürsorgekosten gemäss §§ 25 und 25a RFV.			H			****5.984,20		
26					K		****5.984,20			



## Haushaltsrechnung

Ausgabe  
Einnahme

Zeile	Erstattungen	Reineinnahmen Reinausgaben	Von der Spalte 16 entfallen auf Änderungen durch						Haushaltsreste zum Übertrag ins neue Jahr a = alte n = neue Reste	Endgültiges Anordn.-Soll des lfd. Jahres einschl. zu übertragende Haush.-Reste u. Anordn. auf Haush.-Reste a.V.	Haushaltssoll und Änderungen sowie Haushalts- Reste a. V.	Haush.-Vergleich Anordnungssoll gegenüber Haushaltssoll mehr = S weniger = D (Spalte 15 zu 16)	Von den Zahlungs- anordnungen (Spalte 15) sind vermögens- wirksam
			Nachtragspläne	Verstärkungs- mittel	Deckungsvermerke		13						
					+	-							
	9	10	11	12					14	15	16	17	18
1	StadtA Sankt Aug., ME 1396, Bl. 10								a				
2									n				
3									a				
4									n				
5									a			*****300,00	
6									n		*****982,56		D ****682,56
7									a				
8									n		*****982,56	*****300,00	D ****682,56
9									a				
10									n				
11									a			***40.600,00	
12									n		***35.948,16		***4.651,84
13									a			**152.000,00	
14									n		**140.180,11		**11.819,89
15									a			**106.400,00	
16									n		**104.231,95		***2.168,05
17									a			*****7.000,00	
18									n		*****9.256,93		D ***2.256,93
19									a			*****4.500,00	
20									n		*****5.089,91		D ****589,91
21									a			****4.000,00	
22									n		****3.917,13		*****82,87
23									a			*****5.500,00	
24									n		****4.940,36		****559,64
25									a			****6.000,00	
26									n		****5.984,20		*****15,80



Ausgabe  
Einnahme

## Kassen- und

Zeile	Haushaltsstelle		Abgänge auf Reste aus Vorjahren H = Haush.-Reste K = Kassen-Reste		Reste aus Vorjahren H = Haush.-Reste K = Kassen-Reste	Gesamt- Rechnungssoll	Ist	Verbliebene Reste (davon Haush.- Reste s. Spalte 14)	Bemerkungen
	Nr.	Bezeichnung							
	1	2	3		4	5	6	7	8
1	410.212	Erstattungen von sonstigen Dritten			H		***26.985,14		
2					K	***26.985,14			
3		<u>Geschlossene Fürsorge</u>			H		***3.794,65		
4	410.213	Erstattungen v. Unterhaltspflichtigen			K	***3.794,65			
5	410.214	Ersatz von Fürsorgekosten gemäss §§ 25 und 25a RFV.			H		***1.090,00		
6					K	***1.090,00			
7	410.215	Erstattungen von sonstigen Dritten			H		***18.307,55		
8					K	***18.307,55			
9	411	<u>Sonstige Fürsorgeeinnahmen</u>			H				
10					K				
11	411.070	Anteil des Bundes an den Beihilfen zur Einrichtungshilfe (75 v.H.)			H				
12					K				
13	411.071	Landesanteil an den Kosten der Rück- führung von Evakuierten			H		*****268,20		
14					K	*****268,20			
15	411.072	Anteil des Landes an den Beihilfen zur Einrichtungshilfe (25 v.H.)			H				
16					K				
17	411.075	Gemeindeanteil a.d. Erstattungen d. Landschaftsverb.f. Landhilfsbedürftige			H		***6.762,96		
18					K	***6.762,96			
19	411.130	Nutzungsgebühr einschl. Mietausfall- entschäd. aus Doppelbelegungshäusern			H		***11.252,77		
20					K	B *1.042,31 ***11.867,83		D ****615,06	
21	411.211	Erstattungen von Einrichtungshilfen			H				
22					K				
23		Summe			H				
24					K	B *1.327,74 **378.940,51	***378.057,31	D ****853,20	
25					H				
26					K				



## Haushaltsrechnung

Ausgabe  
Einnahme

Zeile	Erstattungen		Reineinnahmen Reinausgaben		Von der Spalte 16 entfallen auf Änderungen durch						Haushaltsreste zum Übertrag ins neue Jahr  a = alte n = neue Reste		Endgültiges Anordn.-Soll des lfd. Jahres einschl. zu übertragende Haush.-Reste u. Anordn. auf Haush.-Reste a.V.	Haushaltsoll und Änderungen sowie Haushalts- Reste a. V.	Haush.-Vergleich Anordnungssoll gegenüber Haushaltsoll mehr = S weniger = (ohne Zeichen) (Spalte 15 zu 16)	Von den Zahlungs- anordnungen (Spalte 15) sind vermögens- wirksam
					Nachtragspläne		Verstärkungs- mittel		Deckungsvermerke							
									+	-						
	9		10		11		12		13		14	15	16	17	18	
1	StadtA Sankt Aug., ME 1396, Bl. 11										a					
2											n	***26.985,14	***25.000,00	D ***1.985,14		
3											a			****4.000,00		
4											n	****3.794,65			****205,35	
5											a			****1.000,00		
6											n	****1.090,00			D *****90,00	
7											a			****7.000,00		
8											n	***18.307,55			D **11.307,55	
9											a					
10											n					
11											a			***22.500,00		
12											n				**22.500,00	
13											a			****1.000,00		
14											n	*****268,20			****731,80	
15											a			****7.500,00		
16											n				***7.500,00	
17											a			****5.000,00		
18											n	****6.762,96			D ***1.762,96	
19											a			****11.000,00		
20											n	***10.825,52			****174,48	
21											a			****6.000,00		
22											n				***6.000,00	
23											a					
24											n	**377.582,77	**416.000,00		**38.417,23	
25											a					
26											n					



~~Ausgabe~~  
Einnahme

## Kassen- und

Zeile	Haushaltsstelle		Abgänge auf Reste aus Vorjahren H = Haush.-Reste K = Kassen-Reste		Reste aus Vorjahren H = Haush.-Reste K = Kassen-Reste	Gesamt- Rechnungssoll	Ist	Verbliebene Reste (davon Haush.- Reste s. Spalte 14)	Bemerkungen
	Nr.	Bezeichnung							
	1	2			3	4	5	6	7
1	420	<u>Kriegsfolgenhilfe</u>			H				
2					K				
3	421	<u>Kriegsbeschädigte u. Kriegshinterblieb.</u>			H				
4					K				
5	421.073	Anteil d. Kreises a. d. Ausgaben f. Kriegsbeschädigte und -hinterbliebene			H			****7.752,60	
6					K		****7.752,60		
7		<u>Offene Fürsorge</u>			H			****4.406,52	
8	421.210	Erstattungen v. Unterhaltspflichtigen			K		****4.406,52		
9	421.211	Ersatz von Fürsorgekosten gemäss §§ 25 und 25a RFV.			H			*****33,62	
10					K		*****33,62		
11	421.212	Erstattungen v. sonstigen Dritten			H			*****981,40	
12					K		*****981,40		
13		<u>Geschlossene Fürsorge</u>			H				
14	421.213	Erstattungen v. Unterhaltspflichtigen			K				
15	421.214	Ersatz von Fürsorgekosten gemäss §§ 25 und 25a RFV.			H			*****20,00	
16					K		*****20,00		
17	421.215	Erstattungen von sonstigen Dritten			H			****1.610,00	
18					K		****1.610,00		
19	422	<u>Sonderfürsorge für Kriegsbeschädigte und -hinterbliebene</u>			H				
20					K				
21	422.071	Bundesanteil a. d. Sonderfürsorge f. Kriegsbeschädigte und -hinterbliebene			H			***21.221,93	
22					K		***21.221,93		
23	422.211	Erstattungen gegenüber Leistungen des Bundes			H			*****30,00	
24					K		*****30,00		
25					H				
26					K				



## Haushaltsrechnung

Ausgabe  
Einnahme

Zeile	Erstattungen	Reineinnahmen Reinausgaben	Von der Spalte 16 entfallen auf Änderungen durch						Haushaltsreste zum Übertrag ins neue Jahr  a = alte n = neue Reste	Endgültiges Anordn.-Soll des lfd. Jahres einschl. zu übertragende Haush.-Reste u. Anordn. auf Haush.-Reste a.V.	Haushaltssoll und Änderungen sowie Haushalts- Reste a. V.	Haush.-Vergleich Anordnungssoll gegenüber Haushaltssoll mehr = S weniger = (ohne Zeichen) (Spalte 15 zu 16)	Von den Zahlungs- anordnungen (Spalte 15) sind vermögens- wirksam
			Nachtragspläne	Verstärkungs- mittel	Deckungsvermerke								
					+	-							
	9	10	11	12			13		14	15	16	17	18
1	StadtA Sankt Aug., ME 1396, Bl. 12								a				
2									n				
3									a				
4									n				
5									a			***16.000,00	
6									n		****7.752,60		***8.247,40
7									a			****3.500,00	
8									n		****4.406,52		D ***906,52
9									a			*****500,00	
10									n		*****33,62		***466,38
11									a			****1.000,00	
12									n		*****981,40		*****18,60
13									a			*****500,00	
14									n				****500,00
15									a			*****500,00	
16									n		*****20,00		****480,00
17									a			****1.500,00	
18									n		****1.610,00		D ****110,00
19									a				
20									n				
21									a			***34.000,00	
22									n		***21.221,93		**12.778,07
23									a			*****500,00	
24									n		*****30,00		****470,00
25									a				
26									n				



~~Ausgabe~~  
Einnahme

## Kassen- und

Zeile	Haushaltsstelle		Abgänge auf Reste aus Vorjahren H = Haush.-Reste K = Kassen-Reste		Reste aus Vorjahren H = Haush.-Reste K = Kassen-Reste	Gesamt- Rechnungssoll	Ist	Verbliebene Reste (davon Haush.- Reste s. Spalte 14)	Bemerkungen
	Nr.	Bezeichnung							
	1	2	3		4	5	6	7	8
1	423	<u>Zugewanderte a.d.sowjetischen Be-</u>			H				
2		<u>satzungszone und der Stadt Berlin</u>			K				
3	423.071	Anteil des Bundes			H		***21.628,20		
4					K	***21.628,20			
5	423.073	Anteil des Kreises			H		***2.703,53		
6					K	***2.703,53			
7	423.075	Anteil der Gemeinden			H		***2.703,52		
8					K	***2.703,52			
9	423.210	<u>Offene Fürsorge</u>			H				
10		<u>Erstattungen v.Unterhaltspflichtigen</u>			K				
11	423.211	Ersatz von Fürsorgekosten gemäß			H		*****10,00		
12		§§ 25 und 25a RFV.			K	*****10,00			
13	423.212	Erstattungen von sonstigen Dritten			H		***3.032,80		
14					K	***3.032,80			
15	423.213	<u>Geschlossene Fürsorge</u>			H				
16		<u>Erstattungen v.Unterhaltspflichtigen</u>			K				
17	423.214	Ersatz von Fürsorgekosten gemäß			H				
18		§§ 25 und 25a RFV.			K				
19	423.215	Erstattungen von sonstigen Dritten			H		***3.452,00		
20					K	***3.452,00			
21					H				
22		Summe			K	***69.586,12	***69.586,12		
23	480	<u>Sonstige Kriegsfolgelasten</u>			H		***7.991,80		
24	480.071	<u>Erstattung von Verwaltungskosten</u>			K	***7.991,80			
25					H				
26		Summe			K	***7.991,80	***7.991,80		



## Haushaltsrechnung

Ausgabe  
Einnahme

Zeile	Erstattungen	Reineinnahmen Reinausgaben	Von der Spalte 16 entfallen auf Änderungen durch						Haushaltsreste zum Übertrag ins neue Jahr  a = alte n = neue Reste	Endgültiges Anordn.-Soll des lfd. Jahres einschl. zu übertragende Haush.-Reste u. Anordn. auf Haush.-Reste a.V.	Haushaltsoll und Änderungen sowie Haushalts- Reste a. V.	Haush.-Vergleich Anordnungssoll gegenüber Haushaltsoll mehr = S weniger = (ohne Zeichen) (Spalte 15 zu 16)	Von den Zahlungs- anordnungen (Spalte 15) sind vermögens- wirksam
			Nachtragspläne	Verstärkungs- mittel	Deckungsvermerke								
					+	-							
	9	10	11	12				13	14	15	16	17	18
1	StadtA Sankt Aug., ME 1396, Bl. 13								a				
2									n				
3									a			***10.400,00	
4									n		***21.628,20		D **11.228,20
5									a			***1.300,00	
6									n		****2.703,53		D ***1.403,53
7									a			****1.300,00	
8									n		****2.703,52		D ***1.403,52
9									a			*****500,00	
10									n				***500,00
11									a			*****500,00	
12									n		*****10,00		***490,00
13									a			****2.000,00	
14									n		****3.032,80		D ***1.032,80
15									a			*****500,00	
16									n				***500,00
17									a			*****500,00	
18									n				***500,00
19									a			****4.000,00	
20									n		***3.452,00		***548,00
21									a				
22									n		***62.586,12	***72.000,00	***2.413,88
23									a			*****500,00	
24									n		***7.991,80		D ***7.491,80
25									a				
26									n		***7.991,80	*****500,00	D ***7.491,80



~~Ausgabe~~  
Einnahme

## Kassen- und

Zeile	Haushaltsstelle		Abgänge auf Reste aus Vorjahren H = Haush.-Reste K = Kassen-Reste		Reste aus Vorjahren H = Haush.-Reste K = Kassen-Reste	Gesamt- Rechnungssoll	Ist	Verbliebene Reste (davon Haush.- Reste s. Spalte 14)	Bemerkungen
	Nr.	Bezeichnung							
	1	2			4	5	6	7	8
1	5	<u>GESUNDHEITS- UND JUGENDPFLEGE</u>			H				
2					K				
3	500	<u>Gesundheitsdienst</u>			H				
4					K				
5	500.210	Kostenerstattung für Lebensmittel- untersuchung			H				
6					K				
7					H				
8		Summe			K				
9	6	<u>BAU- UND WOHNUNGSWESEN</u>			H				
10					K				
11	600	<u>Bauverwaltung</u>			H				
12					K				
13	600.211	Erstattung von Beiträgen z. Ruhege- halts-, Witwen- und Waisenkassen			H			****2.163,12	
14					K	****2.163,12			
15	600.212	Erstattung von Dienstbezügen			H			****5.312,24	
16					K	****5.312,24			
17					H				
18		Summe			K	****7.475,36	****7.475,36		
19	610	<u>Städtebau und -planung</u>			H				
20					K				
21	610.071	Landeszuschuss für Leitplan			H			****2.000,00	
22					K	****2.000,00			
23					H				
24		Summe			K	****2.000,00	****2.000,00		
25					H				
26					K				



## Haushaltsrechnung

Ausgabe  
Einnahme

Zeile	Erstattungen	Reineinnahmen Reinausgaben	Von der Spalte 16 entfallen auf Änderungen durch						Haushaltsreste zum Übertrag ins neue Jahr  a = alte n = neue Reste	Endgültiges Anordn.-Soll des lfd. Jahres einschl. zu übertragende Haush.-Reste u. Anordn. auf Haush.-Reste a.V.	Haushaltssoll und Änderungen sowie Haushalts- Reste a. V.	Haush.-Vergleich Anordnungssoll gegenüber Haushaltssoll mehr = S weniger = (ohne Zeichen) (Spalte 15 zu 16)	Von den Zahlungs- anordnungen (Spalte 15) sind vermögens- wirksam
			Nachtragspläne	Verstärkungs- mittel	Deckungsvermerke								
					+	-							
	9	10	11	12				13	14	15	16	17	18
1	Stadt A Sankt Aug., ME 1396, Bl. 14								a				
2									n				
3										a			
4										n			
5										a		*****100,00	
6										n			****100,00
7										a			
8										n	*****0,00	*****100,00	****100,00
9										a			
10										n			
11										a			
12										n			
13										a		****1.760,00	
14										n	****2.163,12		D ****403,12
15										a		****3.990,00	
16										n	****5.312,24		D ***1.322,24
17										a			
18										n	****7.475,36	****5.750,00	D ***1.725,36
19										a			
20										n			
21										a		****1.000,00	
22										n	****2.000,00		D ***1.000,00
23										a			
24										n	****2.000,00	****1.000,00	D ***1.000,00
25										a			
26										n			



~~Ausgabe~~  
Einnahme

## Kassen- und

Zeile	Haushaltsstelle		Abgänge auf Reste aus Vorjahren H = Haush.-Reste K = Kassen-Reste		Reste aus Vorjahren H = Haush.-Reste K = Kassen-Reste	Gesamt- Rechnungssoll	Ist	Verbliebene Reste (davon Haush.- Reste s. Spalte 14)	Bemerkungen
	Nr.	Bezeichnung							
	1	2	3		4	5	6	7	8
1	640	<u>Wohnungsbau und Wohnsiedlung</u>		H					
2				K					
3	640.290	Dividenden und sonstige Erträge		H			*****541,00		
4				K		*****541,00			
5	640.310	Tilgung von Arbeitgeberdarlehen		H			****1.328,40		
6				K		****1.328,40			
7				H					
8		Summe		K		****1.869,40	****1.869,40		
9	650	<u>Strassen, Wege, Brücken und sonstiger Tiefbau</u>		H					
10				K					
11	650.075	Kostenerstattung von den Gemeinden für Strassenbauarbeiten		H			***25.252,25		
12				K		***25.252,25			
13	650.076	Kostenerstattung für Verkehrszeichen		H					
14				K					
15	650.290	Zinsen der Erneuerungsrücklage für Fahrzeuge		H			*****407,48		
16				K		*****407,48			
17				H					
18		Summe		K		***25.659,73	***25.659,73		
19				H					
20				K					
21				H					
22				K					
23				H					
24				K					
25				H					
26				K					



## Haushaltsrechnung

Ausgabe  
Einnahme

Zeile	Erstattungen		Reineinnahmen Reinausgaben		Von der Spalte 16 entfallen auf Änderungen durch						Haushaltsreste zum Übertrag ins neue Jahr  a = alte n = neue Reste		Endgültiges Anordn.-Soll des lfd. Jahres einschl. zu übertragende Haush.-Reste u. Anordn. auf Haush.-Reste a.V.	Haushaltsoll und Änderungen sowie Haushalts- Reste a. V.	Haush.-Vergleich Anordnungssoll gegenüber Haushaltsoll mehr = S D weniger = (ohne Zeichen) (Spalte 15 zu 16)	Vonden Zahlungs- anordnungen (Spalte 15) sind vermögens- wirksam				
					Nachtragspläne		Verstärkungs- mittel		Deckungsvermerke											
									+	-										
	9		10		11		12		13		14		15		16		17		18	
1	StadtA Sankt Aug., ME 1396, Bl. 15											a								
2												n								
3												a			*****200,00					
4												n		*****541,00		D ****341,00				
5												a			*****1.500,00					
6												n		*****1.328,40		****171,60				
7												a								
8												n		****1.869,40	****1.700,00	D ****169,40				
9												a								
10												n								
11												a			***24.200,00					
12												n		***25.252,25		D ***1.052,25				
13												a			***20.000,00					
14												n				***20.000,00				
15												a								
16												n		*****407,48		D ****407,48				
17												a								
18												n		***25.659,73	***44.200,00	***18.540,27				
19												a								
20												n								
21												a								
22												n								
23												a								
24												n								
25												a								
26												n								



~~Ausgabe~~  
Einnahme

## Kassen- und

Zeile	Haushaltsstelle		Abgänge auf Reste aus Vorjahren H = Haush.-Reste K = Kassen-Reste		Reste aus Vorjahren H = Haush.-Reste K = Kassen-Reste		Gesamt- Rechnungssoll	Ist	Verbliebene Reste (davon Haush.- Reste s. Spalte 14)	Bemerkungen
	Nr.	Bezeichnung								
	1	2	3		4		5	6	7	8
1	7	<u>ÖFFENTLICHE EINRICHTUNGEN UND</u> <u>WIRTSCHAFTSFÖRDERUNG</u>			H					
2					K					
3	704	<u>Müllbeseitigung</u>			H					
4					K					
5	704.075	Kostenbeitrag der Gemeinden für Durchführung der Müllabfuhr			H			***36.983,69		
6					K		***37.099,09		D ****115,40	
7		Summe			H					
8					K		***37.099,09	***36.983,69	D ****115,40	
9	730	<u>Friedhofs- und Bestattungswesen</u>			H					
10					K					
11	730.110	Verwaltungsgebühren f. Grabeinfassungen			H			*****245,55		
12					K		*****245,55			
13		Summe			H					
14					K		*****245,55	*****245,55		
15					H					
16					K					
17					H					
18					K					
19					H					
20					K					
21					H					
22					K					
23					H					
24					K					
25					H					
26					K					



## Haushaltsrechnung

Ausgabe  
Einnahme

Zeile	Erstattungen	Reineinnahmen Reinausgaben	Von der Spalte 16 entfallen auf Änderungen durch						Haushaltsreste zum Übertrag ins neue Jahr  a = alte n = neue Reste	Endgültiges Anordn.-Soll des lfd. Jahres einschl. zu übertragende Haush.-Reste u. Anordn. auf Haush.-Restea.V.	Haushaltssoll und Änderungen sowie Haushalts- Reste a. V.	Haush.-Vergleich Anordnungssoll gegenüber Haushaltssoll mehr = S weniger = (ohne Zeichen) (Spalte 15 zu 16)	Von den Zahlungs- anordnungen (Spalte 15) sind <b>vermögens- wirksam</b>
			Nachtragspläne	Verstärkungs- mittel	Deckungsvermerke								
					+	-							
	9	10	11	12			13	14	15	16	17	18	
1	StadtA Sankt Aug., ME 1396, Bl. 16							a					
2								n					
3								a					
4								n					
5								a			***38.000,00		
6								n		***37.099,09		***900,91	
7								a					
8								n		***37.099,09	***38.000,00	***900,91	
9								a					
10								n					
11								a			*****150,00		
12								n		*****245,55		D *****95,55	
13								a					
14								n		*****245,55	*****150,00	D *****95,55	
15								a					
16								n					
17								a					
18								n					
19								a					
20								n					
21								a					
22								n					
23								a					
24								n					
25								a					
26								n					



~~Ausgabe~~  
Einnahme

## Kassen- und

Zeile	Haushaltsstelle		Abgänge auf Reste aus Vorjahren H = Haush.-Reste K = Kassen-Reste		Reste aus Vorjahren H = Haush.-Reste K = Kassen-Reste		Gesamt- Rechnungssoll	Ist	Verbliebene Reste (davon Haush.- Reste s. Spalte 14)	Bemerkungen
	Nr.	Bezeichnung								
	1	2	3		4		5	6	7	8
1					H					
2	9	<u>FINANZEN UND STEUERN</u>			K					
3					H					
4	900	<u>Finanz- und Steuerverwaltung</u>			K					
5					H					
6	901	<u>Finanzverwaltung (Kämmerei und Kasse)</u>			K					
7					H			****1.719,11		
8	901.110	Hebegebühren			K		****1.719,11			
9					H			****6.238,57		
10	901.111	Gebühren aus dem Verwaltungs- zwangsverfahren			K		****6.238,57			
11					H			***10.117,09		
12	901.290	Zinsen aus dem Kontokorrentverkehr			K		***10.117,09			
13					H					
14	904	<u>Steuerverwaltung</u>			K					
15					H			****9.022,70		
16	904.075	Kostenerstattung für Gelderhebung			K		****9.022,70			
17					H			*****300,00		
18	904.170	Zwangsgelder			K		*****300,00			
19					H					
20		Summe			K		***27.397,27	***27.397,27		
21					H					
22					K					
23					H					
24					K					
25					H					
26					K					



## Haushaltsrechnung

Ausgabe  
Einnahme

Zeile	Erstattungen	Reineinnahmen Reinausgaben	Von der Spalte 16 entfallen auf Änderungen durch						Haushaltsreste zum Übertrag ins neue Jahr a = alte n = neue Reste	Endgültiges Anordn.-Soll des lfd. Jahres einschl. zu übertragende Haush.-Reste u. Anordn. auf Haush.-Reste a.V.	Haushaltsoll und Änderungen sowie Haushalts- Reste a. V.	Haush.-Vergleich Anordnungssoll gegenüber Haushaltsoll mehr = S weniger = (ohne Zeichen) (Spalte 15 zu 16)	Von den Zahlungs- anordnungen (Spalte 15) sind vermögens- wirksam
			Nachtragspläne	Verstärkungs- mittel	Deckungsvermerke		13						
					+	-							
	9	10	11	12					14	15	16	17	18
1	StadtA Sankt Aug., ME 1396, Bl. 17								a				
2									n				
3									a				
4									n				
5									a				
6									n				
7									a			****1.500,00	
8									n		****1.719,11		D ****219,11
9									a			****4.400,00	
10									n		***6.238,37		D ***1.838,37
11									a			****3.000,00	
12									n		***10.117,09		D ***7.117,09
13									a				
14									n				
15									a				
16									n		****9.022,70		D ***9.022,70
17									a			*****100,00	
18									n		*****300,00		D ****200,00
19									a				
20									n		***27.397,27	****2.000,00	D **18.397,27
21									a				
22									n				
23									a				
24									n				
25									a				
26									n				



~~Ausgabe~~  
Einnahme

## Kassen- und

Zeile	Haushaltsstelle		Abgänge auf Reste aus Vorjahren H = Haush.-Reste K = Kassen-Reste		Reste aus Vorjahren H = Haush.-Reste K = Kassen-Reste		Gesamt- Rechnungssoll	Ist	Verbliebene Reste (davon Haush.- Reste s. Spalte 14)	Bemerkungen
	Nr.	Bezeichnung								
	1	2	3		4		5	6	7	8
1	940	<u>Allgemeines Grundvermögen</u>			H					
2					K					
3	942	<u>Wohn- und Geschäftsgrundstücke</u>			H					
4					K					
5	942.260	Mieteinnahmen			H			***3.815,40		
6					K	B **337,80	***3.815,40			
7	943	<u>Sonstiges Grundvermögen</u>			H					
8					K					
9	943.260	Pachteinnahmen			H			*****81,60		
10					K		*****81,60			
11	943.263	Erbbaupacht			H			*****881,73		
12					K	B **387,00	*****881,73			
13	943.290	Zinsen der Grunderwerbsrücklage			H			*****24,90		
14					K		*****24,90			
15					H					
16		Summe			K	B **724,80	****4.803,63	****4.803,63		
17	960	<u>Steuern und steuerähnliche Einnahmen, Umlagen</u>			H					
18					K					
19	960.075	Amtsumlage			H			**948.945,99		
20					K		**948.945,99			
21					H					
22		Summe			K		**948.945,99	**948.945,99		
23	970	<u>Abwicklung der Vorjahre</u>			H			***89.577,93		
24	970.250	Abwicklung der Vorjahre			K	B 76.783,32	***89.577,93			
25					H					
26		Summe			K	B 76.783,32	***89.577,93	***89.577,93		



## Haushaltsrechnung

Ausgabe  
Einnahme

Zeile	Erstattungen	Reineinnahmen Reinausgaben	Von der Spalte 16 entfallen auf Änderungen durch						Haushaltsreste zum Übertrag ins neue Jahr a = alte n = neue Reste	Endgültiges Anordn.-Soll des lfd. Jahres einschl. zu übertragende Haush.-Reste u. Anordn. auf Haush.-Reste a.V.	Haushaltssoll und Änderungen sowie Haushalts- Reste a. V.	Haush.-Vergleich Anordnungssoll gegenüber Haushaltssoll mehr = S weniger = (ohne Zeichen) (Spalte 15 zu 16)	Von den Zahlungs- anordnungen (Spalte 15) sind vermögens- wirksam
			Nachtragspläne	Verstärkungs- mittel	Deckungsvermerke								
					+	-							
	9	10	11	12				13	14	15	16	17	18
1	StadtA Sankt Aug., ME 1396, Bl. 18								a				
2									n				
3									a				
4									n				
5									a			***3.600,00	
6									n		***3.477,60		***122,40
7									a				
8									n				
9									a			*****40,00	
10									n		*****81,60		D *****41,60
11									a			*****500,00	
12									n		*****494,73		*****5,27
13									a			*****500,00	
14									n		*****24,90		***475,10
15									a				
16									n		***4.078,83	***4.640,00	***561,17
17									a				
18									n				
19									a			**948.950,00	
20									n		**948.945,99		*****4,01
21									a				
22									n		**948.945,99	**948.950,00	*****4,01
23									a			***12.800,00	
24									n		***12.794,61		*****5,39
25									a				
26									n		***12.794,61	***12.800,00	*****5,39



Ausgabe  
EinnahmeZusammenstellung der Abschnitte**Kassen- und**

Zeile	Haushaltsstelle		Abgänge auf Reste aus Vorjahren H = Haush.-Reste K = Kassen-Reste		Reste aus Vorjahren H = Haush.-Reste K = Kassen-Reste	Gesamt- Rechnungssoll	Ist	Verbliebene Reste (davon Haush.- Reste s. Spalte 14)	Bemerkungen
	Nr.	Bezeichnung							
	1	2	3		4	5	6	7	8
1	0	<u>ALLGEMEINE VERWALTUNG</u>			H				
2					K				
3	020	Hauptverwaltung			H		***3.172,39		
4					K B	**383,33	***3.172,39		
5	050	Besondere Dienststellen der allge- meinen Verwaltung			H		***13.783,48		
6					K		***13.783,48		
7					H				
8		Summe			K B	**383,33	***16.955,87	***16.955,87	
9	1	<u>ÖFFENTLICHE SICHERHEIT UND ORDNUNG</u>			H				
10					K				
11	120	Öffentliche Ordnung			H		***12.327,58		
12			B*****294,76		K B	**811,42	***12.802,77	D ***475,19	
13	130	Wehrdienstpflichtigenerfassung			H				
14					K				
15					H B	**811,42			
16		Summe	B*****294,76		K B	*1.194,75	***12.802,77	***12.327,58	D ***475,19
17	4	<u>FÜRSORGE UND JUGENDHILFE</u>			H				
18					K				
19	402	Verwaltung der Kriegsfolgenhilfe			H		*****982,56		
20					K		*****982,56		
21	410	Allgemeine Fürsorge			H		**378.057,31		
22					K B	*1.327,74	**378.910,51	D ***853,20	
23	420	Kriegsfolgenhilfe			H		***69.586,12		
24	480	Sonstige Kriegsfolgelasten			K		***7.991,80		
25					H				
26		Summe			K B	*1.327,74	**457.470,99	**456.617,79	D ***853,20



## Haushaltsrechnung

Ausgabe  
Einnahme

Zeile	Erstattungen		Reineinnahmen Reinausgaben		Von der Spalte 16 entfallen auf Änderungen durch						Haushaltsreste zum Übertrag ins neue Jahr  a = alte n = neue Reste		Endgültiges Anordn.-Soll des lfd. Jahres einschl. zu übertragende Haush.-Reste u. Anordn. auf Haush.-Reste a.V.	Haushaltssoll und Änderungen sowie Haushalts- Reste a. V.	Haush.-Vergleich Anordnungssoll gegenüber Haushaltssoll mehr = S weniger = (ohne Zeichen) (Spalte 15 zu 16)	Von den Zahlungs- anordnungen (Spalte 15) sind vermögens- wirksam
					Nachtragspläne		Verstärkungs- mittel		Deckungsvermerke							
									+	-						
	9		10		11		12		13		14		15	16	17	18
1	StadtA Sankt Aug., ME 1396, Bl. 19										a					
2											n					
3											a			****3.330,00		
4											n		****2.789,06		***540,94	
5											a			***14.000,00		
6											n		***13.783,48		***216,52	
7											a					
8											n		***16.572,54	***17.330,00	***757,46	
9											a					
10											n					
11											a			***11.780,00		
12											n		***12.286,11		D ***506,11	
13											a			*****200,00		
14											n				***200,00	
15											a					
16											n		***12.286,11	***11.980,00	D ***506,11	
17											a					
18											n					
19											a			*****300,00		
20											n		*****982,56		D ***682,56	
21											a			**416.000,00		
22											n		**377.582,77		**38.417,23	
23											a		***69.586,12	***79.000,00	***9.413,88	
24											n		***7.991,80	*****500,00	D ***7.491,80	
25											a					
26											n		**456.143,25	**495.800,00	**39.656,75	



Ausgabe  
~~Einnahme~~

## Kassen- und

Zeile	Haushaltsstelle		Abgänge auf Reste aus Vorjahren H = Haush.-Reste K = Kassen-Reste		Reste aus Vorjahren H = Haush.-Reste K = Kassen-Reste	Gesamt- Rechnungssoll	Ist	Verbliebene Reste (davon Haush.- Reste s. Spalte 14)	Bemerkungen
	Nr.	Bezeichnung							
	1	2			3	4	5	6	7
1					H				
2	5	<u>GESUNDHEITS- UND JUGENDPFLEGE</u>			K				
3					H				
4	500	Gesundheitsdienst			K				
5					H				
6		Summe			K				
7					H				
8	6	<u>BAU- UND WOHNUNGSWESEN</u>			K				
9					H			****7.475,36	
10	600	Bauverwaltung			K		***7.475,36		
11					H			****2.000,00	
12	610	Städtebau und -planung			K		***2.000,00		
13					H			****1.869,40	
14	640	Wohnungsbau und Wohnsiedlung			K		***1.869,40		
15					H			***25.659,73	
16	650	Strassen, Wege, Brücken und sonstiger Tiefbau			K		***25.659,73		
17					H				
18		Summe			K		***37.004,49	***37.004,49	
19					H				
20	7	<u>ÖFFENTLICHE EINRICHTUNGEN UND WIRTSCHAFTSFÖRDERUNG</u>			K				
21					H			***36.983,69	
22	704	Müllbeseitigung			K		***37.099,09	D ***115,40	
23					H			****245,55	
24	730	Friedhofs- und Bestattungswesen			K		****245,55		
25					H				
26		Summe			K		***37.344,64	***37.229,24 D ***115,40	



## Haushaltsrechnung

Ausgabe  
Einnahme

Zeile	Erstattungen		Reineinnahmen Reinausgaben		Von der Spalte 16 entfallen auf Änderungen durch						Haushaltsreste zum Übertrag ins neue Jahr  a = alte n = neue Reste		Endgültiges Anordn.-Soll des lfd. Jahres einschl. zu übertragende Haush.-Reste u. Anordn. auf Haush.-Reste a.V.	Haushaltssoll und Änderungen sowie Haushalts- Reste a. V.	Haush.-Vergleich Anordnungssoll gegenüber Haushaltssoll mehr = S weniger = (ohne Zeichen) (Spalte 15 zu 16)	Von den Zahlungs- anordnungen (Spalte 15) sind vermögens- wirksam	
					Nachtragspläne	Verstärkungs- mittel	Deckungsvermerke										
							+	-									
	9		10		11		12			13		14		15	16	17	18
1	StadtA Sankt Aug., ME 1396, Bl. 20											a					
2												n					
3												a			*****100,00		
4												n				****100,00	
5												a					
6												n		*****0,00	*****100,00	****100,00	
7												a					
8												n					
9												a			*****5.750,00		
10												n		****7.475,36		D ***1.725,36	
11												a			****1.000,00		
12												n		****2.000,00		D ***1.000,00	
13												a			****1.700,00		
14												n		****1.869,40		D ****169,40	
15												a			***44.200,00		
16												n		***25.659,73		**18.540,27	
17												a					
18												n		***37.004,49	***52.650,00	**15.645,51	
19												a					
20												n					
21												a			***38.000,00		
22												n		***37.099,09		****900,91	
23												a			*****150,00		
24												n		*****245,55		D *****95,55	
25												a					
26												n		***37.344,64	***38.150,00	****805,36	



~~Ausgabe~~  
Einnahme

## Kassen- und

Zeile	Haushaltsstelle		Abgänge auf Reste aus Vorjahren H = Haush.-Reste K = Kassen-Reste		Reste aus Vorjahren H = Haush.-Reste K = Kassen-Reste		Gesamt- Rechnungssoll	Ist	Verbliebene Reste (davon Haush.- Reste s. Spalte 14)	Bemerkungen
	Nr.	Bezeichnung								
	1	2	3		4		5	6	7	8
1	9	<u>FINANZEN UND STEUERN</u>			H					
2					K					
3	901	Finanzverwaltung (Kämmerei und Kasse)			H			***27.397,27		
4					K		***27.397,27			
5	940	Allgemeines Grundvermögen			H			***4.803,63		
6					K B	**724,80	***4.803,63			
7	960	Steuern und steuerähnliche Einnahmen, Umlagen			H			**948.945,99		
8					K		**948.945,99			
9	970	Abwicklung der Vorjahre			H			***89.577,93		
10					K B	76.783,32	**89.577,93			
11		Summe			H					
12					K B	77.508,12	*1.070.724,82	*1.070.724,82		
13					H					
14					K					
15					H					
16					K					
17					H					
18					K					
19					H					
20					K					
21					H					
22					K					
23					H					
24					K					
25					H					
26					K					



## Haushaltsrechnung

Ausgabe  
Einnahme

Zeile	Erstattungen		Reineinnahmen Reinausgaben		Von der Spalte 16 entfallen auf Änderungen durch						Haushaltsreste zum Übertrag ins neue Jahr  a = alte n = neue Reste		Endgültiges Anordn.-Soll des lfd. Jahres einschl. zu übertragende Haush.-Reste u. Anordn. auf Haush.-Reste a.V.	Haushaltsoll und Änderungen sowie Haushalts- Reste a. V.	Haush.-Vergleich Anordnungssoll gegenüber Haushaltsoll mehr = S weniger = (ohne Zeichen) (Spalte 15 zu 16)	Vonden Zahlungs- anordnungen (Spalte 15) sind vermögens- wirksam
					Nachtragspläne		Verstärkungs- mittel		Deckungsvermerke							
	9		10		11		12		13		14		15	16	17	18
1	StadtA Sankt Aug. ME 1396, Bl. 21										a					
2											n					
3											a			***9.000,00		
4											n		***27.597,27		D **18.397,27	
5											a			***4.640,00		
6											n		***4.078,83		***561,17	
7											a			**948.950,00		
8											n		**948.945,99		*****4,01	
9											a			***12.800,00		
10											n		***12.794,61		*****5,39	
11											a					
12											n		**993.216,70	**975.390,00	D **17.826,70	
13											a					
14											n					
15										a						
16										n						
17										a						
18										n						
19										a						
20										n						
21										a						
22										n						
23										a						
24										n						
25										a						
26										n						



~~Ausgaben~~  
Einnahme

## Kassen- und

Zeile	Haushaltsstelle		Abgänge auf Reste aus Vorjahren H = Haush.-Reste K = Kassen-Reste		Reste aus Vorjahren H = Haush.-Reste K = Kassen-Reste		Gesamt- Rechnungssoll	Ist	Verbliebene Reste (davon Haush.- Reste s. Spalte 14)	Bemerkungen
	Nr.	Bezeichnung	3		4		5	6	7	8
1					H					
2					K					
3					H					
4					K					
5					H					
6					K					
7					H					
8					K					
9					H					
10					K					
11					H					
12					K					
13					H					
14					K					
15					H					
16					K					
17					H					
18					K					
19					H					
20					K					
21					H					
22					K					
23					H					
24					K					
25					H					
26					K					



## Haushaltsrechnung

Ausgabe  
Einnahme

Zeile	Erstattungen		Reineinnahmen Reinausgaben		Von der Spalte 16 entfallen auf Änderungen durch						Haushaltsreste zum Übertrag ins neue Jahr a = alte n = neue Reste		Endgültiges Anordn.-Soll des lfd. Jahres einschl. zu übertragende Haush.-Reste u. Anordn. auf Haush.-Reste a.V.	Haushaltsoll und Änderungen sowie Haushalts- Reste a. V.	Haush.-Vergleich Anordnungssoll gegenüber Haushaltsoll mehr = S weniger = (ohne Zeichen) (Spalte 15 zu 16)	Vonden Zahlungs- anordnungen (Spalte 15) sind <b>vermögens- wirksam</b>
					Nachtragspläne		Verstärkungs- mittel		Deckungsvermerke							
		9	10	11	12			+	-	13	14	15	16	17	18	
1	StadtA Sankt Aug., ME 1396, Bl. 22									a						
2										n						
3										a						
4										n						
5										a						
6										n						
7										a						
8										n						
9										a						
10										n						
11										a						
12										n						
13										a						
14										n						
15										a						
16										n						
17										a						
18										n						
19										a						
20										n						
21										a						
22										n						
23										a						
24										n						
25										a						
26										n						



Ausgabe  
~~Einnahme~~

## Kassen- und

Zeile	Haushaltsstelle		Abgänge auf Reste aus Vorjahren H = Haush.-Reste K = Kassen-Reste		Reste aus Vorjahren H = Haush.-Reste K = Kassen-Reste	Gesamt- Rechnungssoll	Ist	Verbliebene Reste (davon Haush.- Reste s. Spalte 14)	Bemerkungen
	Nr.	Bezeichnung							
	1	2	3		4	5	6	7	8
1	0	<u>ALLGEMEINE VERWALTUNG</u>			H				
2					K				
3	000	<u>Oberste Amtsorgane</u>			H				
4					K				
5	000.400	Persönliche Ausgaben (SN)			H		***36.478,36		
6					K	***36.478,36			
7	000.480	Dienstaufwandsentschädigung und Ehren- sold f.d.Amtsbürgermeister (SN)			H		****3.000,00		
8					K	****3.000,00			
9	000.630	Lohnausfall, Sitzungsgelder und Bar- auslagen an Rats-u.Ausschussmitglieder			H		****1.748,52		
10					K	****1.748,52			
11	000.631	Dienstaufwandsentschädigung des Amtdirektors			H		****2.040,00		
12					K	****2.040,00			
13					H				
14		Summe			K	***43.266,88	***43.266,88		
15	020	<u>Hauptverwaltung</u>			H				
16					K				
17	020.400	Persönliche Ausgaben (SN)			H		***96.218,48		
18					K	***96.218,48			
19	020.610	Laufende Unterhaltung d.Dienstgebäude			H		****6.671,99		
20					K	****6.671,99			
21	020.630	Sächliche Verwaltungsausgaben vuv.(SN)			H		***14.032,54		
22					K	***14.032,54			
23	020.631	Repräsentationskosten f.Jubiläen u.a.			H	*****960,30	*****960,30		
24					K	*****960,00			
25	020.632	Gerichts-,Anwalts- u.ähnliche Kosten			H		*****54,98		
26					K	*****54,98			



## Haushaltsrechnung

Ausgabe  
Einnahme

Zeile	Erstattungen		Reineinnahmen Reinausgaben		Von der Spalte 16 entfallen auf Änderungen durch						Haushaltsreste zum Übertrag ins neue Jahr  a = alte n = neue Reste		Endgültiges Anordn.-Soll des lfd. Jahres einschl. zu übertragende Haush.-Reste u. Anordn. auf Haush.-Reste a.V.	Haushaltsoll und Änderungen sowie Haushalts- Reste a. V.	Haush.-Vergleich Anordnungssoll gegenüber Haushaltsoll mehr = S weniger = (ohne Zeichen) (Spalte 15 zu 16)	Von den Zahlungs- anordnungen (Spalte 15) sind vermögens- wirksam				
					Nachtragspläne	Verstärkungs- mittel	Deckungsvermerke													
							+	-												
	9		10		11		12			13		14		15		16		17		18
1	Stadt A Sankt Aug., ME 1396, Bl. 23											a								
2												n								
3												a								
4												n								
5												a					***58.300,00			
6												n			***36.478,36			***1.821,64		
7												a					***3.000,00			
8												n			***3.000,00					
9												a					***2.500,00			
10												n			***1.748,52			***751,48		
11												a					***2.040,00			
12												n			***2.040,00					
13												a								
14												n			***43.266,88		***45.840,00	***2.573,12		
15												a								
16												n								
17												a					***91.400,00			
18												n			***96.218,48			D ***4.818,48		
19												a					***3.500,00			
20												n			***6.671,99			D ***3.171,99		
21												a					***11.380,00			
22												n			***14.032,54			D ***2.652,54		
23												a					***1.000,00			
24												n			***960,30			***39,70		
25												a					***1.200,00			
26												n			***54,98			***1.145,02		



Ausgabe  
~~Einreichung~~

## Kassen- und

Zeile	Haushaltsstelle		Abgänge auf Reste aus Vorjahren H = Haush.-Reste K = Kassen-Reste		Reste aus Vorjahren H = Haush.-Reste K = Kassen-Reste		Gesamt- Rechnungssoll	Ist	Verbliebene Reste (davon Haush.- Reste s. Spalte 14)	Bemerkungen
	Nr.	Bezeichnung								
	1	2	3		4		5	6	7	8
1	020.633	Vermischte sächliche Ausgaben			H			****1.400,19		
2					K		****1.400,19			
3	020.650	Betriebskosten der Kraftfahrzeuge			H			****2.977,95		
4		einschl. Steuer und Versicherung			K		****2.977,95			
5	020.651	Geschenke für Dienstjubiläen von Ver-			H			****2.600,00		
6		waltungsangehörigen u. Lehrpersonen			K		****2.600,00			
7	020.890	Verzinsung von Schulden (SN)			H			***14.305,25		
8					K		***14.305,25			
9	020.910	Tilgung von Schulden (SN)			H			***17.682,25		
10					K		***17.682,25			
11	020.950	Erweiterungs- und Umbauten, grössere			H			*****707,22	***9.292,78	
12		Instandsetzungen am Dienstgebäude			K		***10.000,00		<del>D ***9.292,48</del>	
13	020.980	Sächliche Verwaltungsausgaben vw. (SN)			H			****1.284,07		
14					K		****1.284,07			
15	020.981	Neuanschaffung eines Pkw.'s			H			****4.939,50		
16					K		****4.939,50			
17	020.982	Anschaffung einer Adrema-Anlage			H			***20.000,00		
18					K		***20.000,00			
19	020.983	Anschaffung einer Rotationsmaschine			H			***13.085,30		
20					K		***13.085,30			
21					H		**206.212,80		D ***9.292,78	
22		Summe			K		<del>**206.212,50</del>	**196.920,00	<del>***9.292,48</del>	
23					H					
24					K					
25					H					
26					K					



## Haushaltsrechnung

Ausgabe  
Einnahme

Zeile	Erstattungen		Reineinnahmen Reinausgaben		Von der Spalte 16 entfallen auf Änderungen durch						Haushaltsreste zum Übertrag ins neue Jahr  a = alte n = neue Reste		Endgültiges Anordn.-Soll des lfd. Jahres einschl. zu übertragende Haush.-Reste u. Anordn. auf Haush.-Reste a.V.	Haushaltsoll und Änderungen sowie Haushalts- Reste a. V.	Haush.-Vergleich Anordnungssoll gegenüber Haushaltsoll mehr = S weniger = (ohne Zeichen) (Spalte 15 zu 16)	Von den Zahlungs- anordnungen (Spalte 15) sind vermögens- wirksam	
					Nachtragspläne		Verstärkungs- mittel		Deckungsvermerke								
		9		10		11		12		+	-	13	14	15	16	17	18
1	StadtA Sankt Aug., ME 1396, Bl. 24											a		****1.740,00			
2												n	****1.400,19	****1.740,00	***539,81		
3												a		****4.000,00			
4												n	****2.977,95	****4.000,00	***1.022,05		
5												a		****2.200,00			
6												n	****2.600,00	****2.200,00	D ****400,00		
7												a		***21.200,00			
8												n	***14.305,25	***21.200,00	***6.894,75		
9												a		***17.100,00			
10												n	***17.682,25	***17.100,00	D ****582,25		
11												a		***10.000,00			
12												n	B *9.292,78	***10.000,00			
13												a		****1.900,00			
14												n		****1.284,07	****1.900,00	****615,93	
15												a		****5.000,00			
16												n		****4.939,50	****5.000,00	*****60,50	
17												a		***20.000,00			
18												n		***20.000,00	***20.000,00		
19												a		***13.500,00			
20												n		***13.085,30	***13.500,00	****414,70	
21												a					
22												n	B *9.292,78	**206.212,80	**205.120,00	D ***1.092,80	
23												a					
24												n					
25												a					
26												n					



Ausgabe  
~~Einnahme~~

## Kassen- und

Zeile	Haushaltsstelle		Abgänge auf Reste aus Vorjahren H = Haush.-Reste K = Kassen-Reste		Reste aus Vorjahren H = Haush.-Reste K = Kassen-Reste		Gesamt- Rechnungssoll		Ist		Verbliebene Reste (davon Haush.- Reste s. Spalte 14)		Bemerkungen	
	Nr.	Bezeichnung												
	1	2	3		4		5		6		7		8	
1	030	<u>Einrichtungen für Verwaltungsangehörige</u>			H									
2					K									
3	030.630	Zuschuss für Gemeinschaftsveranstaltungen des Verwaltungspersonals			H				****1.125,00					
4					K		****1.125,00							
5	030.650	Kosten für die Ausbildung von Verwaltungsangehörigen			H				*****839,00					
6					K		*****839,00							
7	030.655	Kosten der Personalvertretung			H				*****100,00					
8					K		*****100,00							
9					H									
10		Summe			K		****2.064,00		****2.064,00					
11	050	<u>Besondere Dienststellen der allgemeinen Verwaltung</u>			H									
12					K									
13	051	<u>Standesamt</u>			H									
14					K									
15	051.400	Persönliche Ausgaben (SN)			H				***39.079,90					
16					K		***39.079,90							
17	051.630	Sächliche Verwaltungsausgaben vuv. (SN)			H				****3.110,17					
18					K		****3.110,17							
19	051.980	Sächliche Verwaltungsausgaben vw. (SN)			H				****1.667,71					
20					K		****1.667,71							
21	053	<u>Wahlamt</u>			H				***11.303,24					
22	053.650	Kosten für Wahlen und Statistiken			K		***11.303,24							
23	056	<u>Schiedsamt</u>			H				*****652,94					
24	056.650	Kosten des Schiedsamtes			K		*****652,94							
25					H									
26		Summe			K		***55.813,96		***55.813,96					



## Haushaltsrechnung

Ausgabe  
Einnahme

Zeile	Erstattungen		Reineinnahmen Reinausgaben		Von der Spalte 16 entfallen auf Änderungen durch						Haushaltsreste zum Übertrag ins neue Jahr  a = alte n = neue Reste		Endgültiges Anordn.-Soll des lfd. Jahres einschl. zu übertragende Haush.-Reste u. Anordn. auf Haush.-Reste a.V.	Haushaltsoll und Änderungen sowie Haushalts- Reste a. V.	Haush.-Vergleich Anordnungssoll gegenüber Haushaltsoll mehr = S weniger = (ohne Zeichen) (Spalte 15 zu 16)	Von den Zahlungs- anordnungen (Spalte 15) sind <b>vermögens- wirksam</b>	
					Nachtragspläne	Verstärkungs- mittel	Deckungsvermerke										
							+	-									
	9		10		11		12		13				14	15	16	17	18
1	StadtA Sankt Aug. ME 1396, Bl. 25											a					
2												n					
3												a		****1.200,00			
4												n	****1.425,00		****75,00		
5												a		****1.000,00			
6												n	****839,00		****161,00		
7												a		****100,00			
8												n	****100,00				
9												a					
10												n	****2.064,00	****2.300,00	****236,00		
11												a					
12												n					
13												a					
14												n					
15												a		***31.300,00			
16												n	***39.079,90		D ***7.779,90		
17												a		****2.630,00			
18												n	****3.110,17		D ****480,17		
19												a		****700,00			
20												n	****1.667,71		D ****967,71		
21												a		***12.400,00			
22												n	***11.303,24		***1.096,76		
23												a		****800,00			
24												n	****652,94		****147,06		
25												a					
26												n	***55.813,96	***47.830,00	D ***7.983,96		



Ausgabe  
~~Einnahme~~

## Kassen- und

Zeile	Haushaltsstelle		Abgänge auf Reste aus Vorjahren H = Haush.-Reste K = Kassen-Reste		Reste aus Vorjahren H = Haush.-Reste K = Kassen-Reste	Gesamt- Rechnungssoll	Ist	Verbliebene Reste (davon Haush.- Reste s. Spalte 14)	Bemerkungen
	Nr.	Bezeichnung							
	1	2			3	4	5	6	7
1	070	<u>Beiträge zu Verbänden und Vereinen</u>		H					
2				K					
3	070.630	Beiträge zur Arbeitsrechtlichen Vereinigung u.a.		H				*****300,00	
4				K		*****300,00			
5		Summe		H					
6				K		*****300,00	*****300,00		
7	080	<u>Verfügungsmittel</u>		H					
8				K					
9	080.650	Verfügungsmittel des Amtsdirektors		H				*****344,45	
10				K		*****344,45			
11	080.651	Verfügungsmittel des Amtsbürgermeisters		H				*****405,55	
12				K		*****405,55			
13		Summe		H					
14				K		*****750,00	*****750,00		
15				H					
16				K					
17				H					
18				K					
19				H					
20				K					
21				H					
22				K					
23				H					
24				K					
25				H					
26				K					



## Haushaltsrechnung

Ausgabe  
Einnahme

Zeile	Erstattungen	Reineinnahmen Reinausgaben	Von der Spalte 16 entfallen auf Änderungen durch						Haushaltsreste zum Übertrag ins neue Jahr  a = alte n = neue Reste	Endgültiges Anordn.-Soll des lfd. Jahres einschl. zu übertragende Haush.-Reste u. Anordn. auf Haush.-Reste a.V.	Haushaltsoll und Änderungen sowie Haushalts- Reste a. V.	Haush.-Vergleich Anordnungssoll gegenüber Haushaltsoll mehr = S weniger = (ohne Zeichen) (Spalte 15 zu 16)	Von den Zahlungs- anordnungen (Spalte 15) sind vermögens- wirksam
			Nachtragspläne	Verstärkungs- mittel	Deckungsvermerke								
					+	-							
	9	10	11	12			13	14	15	16	17	18	
1	Stadt A Sankt Aug., ME 1396, Bl. 26							a					
2								n					
3								a			*****350,00		
4								n		*****300,00		*****50,00	
5								a					
6								n		*****300,00	*****350,00	*****50,00	
7								a					
8								n					
9								a			*****1.000,00		
10								n		*****344,45		***655,55	
11								a			*****500,00		
12								n		*****405,55		*****94,45	
13								a					
14								n		*****750,00	*****1.500,00	***750,00	
15								a					
16								n					
17								a					
18								n					
19								a					
20								n					
21								a					
22								n					
23								a					
24								n					
25								a					
26								n					



Ausgabe  
~~Einnahme~~

## Kassen- und

Zeile	Haushaltsstelle		Abgänge auf Reste aus Vorjahren H = Haush.-Reste K = Kassen-Reste		Reste aus Vorjahren H = Haush.-Reste K = Kassen-Reste		Gesamt- Rechnungssoll	Ist	Verbliebene Reste (davon Haush.- Reste s. Spalte 14)	Bemerkungen
	Nr.	Bezeichnung								
	1	2	3		4		5	6	7	8
1	1	<u>ÖFFENTLICHE SICHERHEIT UND ORDNUNG</u>			H					
2					K					
3	120	<u>Öffentliche Ordnung</u>			H					
4					K					
5	120.400	Persönliche Ausgaben (SN)			H			***62.092,66		
6					K		***62.092,66			
7	120.630	Sächliche Verwaltungsausgaben vuv.(SN)			H			****7.276,86		
8					K		****7.276,86			
9	120.650	Desinfektionskosten			H			*****452,10		
10					K		*****452,10			
11	120.651	Kosten d.Unterbringung v.Obdachlosen			H			****5.719,41		
12					K		****5.719,41			
13	120.652	Kosten von Ersatzvornahmen			H			*****497,69		
14					K		*****497,69			
15	120.655	Kosten für Katastropheneinsatz			H			****1.591,17		
16					K		****1.591,17			
17	120.950	Errichtung v.Obdachlosenunterkünften	A**67.236,--		H A	67.236,00				
18					K					
19	120.980	Sächliche Verwaltungsausgaben vw. (SN)			H			****1.104,24		
20					K		****1.104,24			
21		Summe	A**67.236,--		H A	67.236,00				
22					K		***78.734,13	***78.734,13		
23					H					
24					K					
25					H					
26					K					



## Haushaltsrechnung

Ausgabe  
Einnahme

Zeile	Erstattungen	Reineinnahmen Reinausgaben	Von der Spalte 16 entfallen auf Änderungen durch						Haushaltsreste zum Übertrag ins neue Jahr a = alte n = neue Reste	Endgültiges Anordn.-Soll des lfd. Jahres einschl. zu übertragende Haush.-Reste u. Anordn. auf Haush.-Reste a.V.	Haushaltsoll und Änderungen sowie Haushalts- Reste a. V.	Haush.-Vergleich Anordnungssoll gegenüber Haushaltsoll mehr = S weniger = (ohne Zeichen) (Spalte 15 zu 16)	Von den Zahlungs- anordnungen (Spalte 15) sind <b>vermögens- wirksam</b>
			Nachtragspläne	Verstärkungs- mittel	Deckungsvermerke		13						
					+	-							
	9	10	11	12					14	15	16	17	18
1	StadtA Sankt Aug., ME 1396, Bl. 27								a				
2									n				
3									a				
4									n				
5									a			***63.400,00	
6									n		***62.092,66		***1.307,34
7									a			****8.540,00	
8									n		****7.276,86		***1.263,14
9									a			*****800,00	
10									n		*****452,10		***347,90
11									a			****6.000,00	
12									n		****5.719,41		****280,59
13									a			*****500,00	
14									n		*****497,69		*****2,31
15									a			****1.300,00	
16									n		****1.591,17		D ****291,17
17									a			***67.236,00	
18									n				**67.236,00
19									a			****1.900,00	
20									n		****1.104,24		****795,76
21									a				
22									n		***78.734,13	**149.676,00	**70.941,87
23									a				
24									n				
25									a				
26									n				



Ausgabe  
~~Einnahme~~

## Kassen- und

Zeile	Haushaltsstelle		Abgänge auf Reste aus Vorjahren H = Haush.-Reste K = Kassen-Reste		Reste aus Vorjahren H = Haush.-Reste K = Kassen-Reste	Gesamt- Rechnungssoll	Ist	Verbliebene Reste (davon Haush.- Reste s. Spalte 14)	Bemerkungen
	Nr.	Bezeichnung							
	1	2			3	4	5	6	7
1	2	<u>SCHULEN</u>		H					
2				K					
3	200	<u>Schulverwaltung</u>		H					
4				K					
5	200.400	Persönliche Ausgaben (SN)		H				***8.973,83	
6				K		***8.973,83			
7	200.630	Sächliche Verwaltungsausgaben vuv.(SN)		H				***1.214,57	
8				K		***1.214,57			
9		Summe		H					
10				K		***10.188,20	***10.188,20		
11	3	<u>KULTUR</u>		H					
12				K					
13	360	<u>Heimatspflege</u>		H					
14				K					
15	360.523	Zuschüsse an Vereine und Organisa- tionen für Jubelfeste		H				***1.150,00	
16				K		***1.150,00			
17	360.524	Zuschuss zur Herausgabe eines Heimatbuches		H				***2.000,00	
18				K		***2.000,00			
19		Summe		H					
20				K		***3.150,00	***3.150,00		
21				H					
22				K					
23				H					
24				K					
25				H					
26				K					



## Haushaltsrechnung

Ausgabe  
Einnahme

Zeile	Erstattungen		Reineinnahmen Reinausgaben		Von der Spalte 16 entfallen auf Änderungen durch						Haushaltsreste zum Übertrag ins neue Jahr  a = alte n = neue Reste		Endgültiges Anordn.-Soll des lfd. Jahres einschl. zu übertragende Haush.-Reste u. Anordn. auf Haush.-Reste a.V.	Haushaltsoll und Änderungen sowie Haushalts- Reste a. V.	Haush.-Vergleich Anordnungssoll gegenüber Haushaltsoll mehr = S weniger = (ohne Zeichen) (Spalte 15 zu 16)	Von den Zahlungs- anordnungen (Spalte 15) sind vermögens- wirksam
					Nachtragspläne		Verstärkungs- mittel		Deckungsvermerke							
	9		10		11		12			13		14	15	16	17	18
1	Stadt A Sankt Aug. ME 1396, Bl. 28											a				
2												n				
3												a				
4												n				
5												a		***13.400,00		
6												n	****8.973,83		***4.426,17	
7												a		****1.120,00		
8												n	****1.214,37		D *****94,37	
9												a				
10												n	***10.188,20	***14.520,00	***4.331,80	
11												a				
12												n				
13												a				
14												n				
15												a		***2.500,00		
16												n	****1.150,00		***1.350,00	
17												a		****2.000,00		
18												n	****2.000,00			
19												a				
20												n	****3.150,00	****4.500,00	***1.350,00	
21												a				
22												n				
23												a				
24												n				
25												a				
26												n				



Ausgabe  
~~Einnahme~~

## Kassen- und

Zeile	Haushaltsstelle		Abgänge auf Reste aus Vorjahren H = Haush.-Reste K = Kassen-Reste		Reste aus Vorjahren H = Haush.-Reste K = Kassen-Reste		Gesamt- Rechnungssoll	Ist	Verbliebene Reste (davon Haush.- Reste s. Spalte 14)	Bemerkungen
	Nr.	Bezeichnung								
	1	2	3		4		5	6	7	8
1	4	<u>FÜRSORGE UND JUGENDHILFE</u>			H					
2					K					
3	400	<u>Fürsorgeverwaltung</u>			H					
4					K					
5	401	<u>Verwaltung der allgemeinen Fürsorge</u>			H					
6					K					
7	401.400	Persönliche Ausgaben (SN)			H			***31.398,72		
8					K		***31.398,72			
9	401.630	Sächliche Verwaltungsausgaben vuv.(SN)			H			****2.387,44		
10					K		****2.387,44			
11	401.980	Sächliche Verwaltungsausgaben vw. (SN)			H			****1.353,02		
12					K		****1.353,02			
13	402	<u>Verwaltung der Kriegsfolgenhilfe</u>			H					
14					K					
15	402.400	Persönliche Ausgaben (SN)			H			***15.537,89		
16					K		***15.537,89			
17	402.630	Sächliche Verwaltungsausgaben vuv. (SN)			H			****1.982,42		
18					K		****1.982,42			
19		Summe			H					
20					K		***52.659,49	***52.659,49		
21	410	<u>Allgemeine Fürsorge</u>			H					
22					K					
23	410.513	Kreisanteil an den Rückeinnahmen			H			***39.706,69		
24					K		***39.706,69			
25	410.515	Gemeindeanteil a.d.Rückeinnahmen			H			***39.706,67		
26					K		***39.706,67			



## Haushaltsrechnung

Ausgabe  
Einnahme

Zeile	Erstattungen		Reineinnahmen Reinausgaben		Von der Spalte 16 entfallen auf Änderungen durch						Haushaltsreste zum Übertrag ins neue Jahr  a = alte n = neue Reste		Endgültiges Anordn.-Soll des lfd. Jahres einschl. zu übertragende Haush.-Reste u. Anordn. auf Haush.-Reste a.V.	Haushaltsoll und Änderungen sowie Haushalts- Reste a. V.	Haush.-Vergleich Anordnungssoll gegenüber Haushaltsoll mehr = S weniger = (ohne Zeichen) (Spalte 15 zu 16)	Von den Zahlungs- anordnungen (Spalte 15) sind vermögens- wirksam				
					Nachtragspläne		Verstärkungs- mittel		Deckungsvermerke											
																	+	-		
	9		10		11		12		13		14		15		16		17		18	
1	StadtA Sankt Aug., ME 1396, Bl. 29										a									
2											n									
3											a									
4											n									
5											a									
6											n									
7											a				***30.200,00					
8											n		***31.398,72			D ***1.198,72				
9											a				***3.660,00					
10											n		***2.387,44			***1.272,56				
11											a				***1.300,00					
12											n		***1.353,02			D *****53,02				
13											a									
14											n									
15											a				***13.900,00					
16											n		***15.537,89			D ***1.637,89				
17											a				***2.230,00					
18											n		***1.982,42			***247,58				
19											a									
20											n		***52.659,49	***51.290,00		D ***1.369,49				
21											a									
22											n									
23											a				***32.000,00					
24											n		***39.706,69			D ***7.706,69				
25											a				***32.000,00					
26											n		***39.706,67			D ***7.706,67				



Ausgabe  
Einnahme

## Kassen- und

Zeile	Haushaltsstelle		Abgänge auf Reste aus Vorjahren H = Haush.-Reste K = Kassen-Reste		Reste aus Vorjahren H = Haush.-Reste K = Kassen-Reste		Gesamt- Rechnungssoll	Ist	Verbliebene Reste (davon Haush.- Reste s. Spalte 14)	Bemerkungen
	Nr.	Bezeichnung								
	1	2					5	6	7	8
1	410.551	<u>Offene Fürsorge</u>			H			**136.455,57		
2		Laufende Barleistungen			K		**136.455,57			
3	410.552	Leistungen der Erwerbsbefähigung			H			<del>***1.744,10</del>		
4		und Berufsausbildung			K		***1.744,10	***1.744,10		
5	410.553	Einmalige Barleistungen d. offenen			H			***13.365,95		
6		wirtschaftl. Fürsorge a. laufend Unterst.			K		***13.365,95			
7	410.554	Einmalige Barleist. d. offenen wirtsch.			H			***7.526,10		
8		Fürsorge a. nicht laufend Unterstützte			K		***7.526,10			
9	410.560	Einmalige Barleistungen der offenen			H			***10.487,25		
10		gesundheitlichen Fürsorge			K		***10.487,25			
11	410.562	Krankenversorgung für Unterhalts-			H			***20.115,73		
12		hilfeempfänger			K		***20.115,73			
13	410.563	Kosten der Umsiedlung und Aus-			H					
14		wanderung			K					
15	410.566	Betriebskosten der Notunterkünfte			H			***11.252,75		
16					K		***11.252,75			
17	410.570	Geschlossene Fürsorge			H			***79.412,77		
18					K		***79.412,77			
19	411	<u>Sonstige Fürsorgemassnahmen</u>			H					
20					K					
21	411.511	Bundesanteil an den Erstattungen			H					
22		gegenüber Einrichtungshilfen			K					
23	411.512	Landesanteil an den Erstattungen			H					
24		gegenüber Einrichtungshilfen			K					
25	411.553	Beihilfen an Deutsche a. d. SBZ oder d.			H					
26		Sowjetsektor v. Berlin z. Beschaffung v. Möbeln u. sonst. Hausrat (Einrichtungsh.)			K					



## Haushaltsrechnung

Ausgabe  
Einnahme

Zeile	Erstattungen	Reineinnahmen Reinausgaben	Von der Spalte 16 entfallen auf Änderungen durch						Haushaltsreste zum Übertrag ins neue Jahr a = alte n = neue Reste	Endgültiges Anordn.-Soll des lfd. Jahres einschl. zu übertragende Haush.-Reste u. Anordn. auf Haush.-Reste a.V.	Haushaltsoll und Änderungen sowie Haushalts- Reste a. V.	Haush.-Vergleich Anordnungssoll gegenüber Haushaltsoll mehr = S weniger = (ohne Zeichen) (Spalte 15 zu 16)	Von den Zahlungs- anordnungen (Spalte 15) sind <b>vermögens- wirksam</b>
			Nachtragspläne	Verstärkungs- mittel	Deckungsvermerke								
					+	-							
	9	10	11	12			13	14	15	16	17	18	
1	StadtA Sankt Aug., ME 1396, Bl. 30							a		**150.000,00			
2								n	**136.455,57	**13.544,43			
3								a		***2.000,00			
4								n	***1.744,10	***255,90			
5								a		***14.000,00			
6								n	***13.565,95	***634,05			
7								a		***5.000,00			
8								n	***7.526,10	D ***2.526,10			
9								a		***10.000,00			
10								n	***10.487,25	D ***487,25			
11								a		***18.000,00			
12								n	***20.115,73	D ***2.115,73			
13								a					
14								n					
15								a		***30.000,00			
16								n	***11.252,75	**18.747,25			
17								a		***75.000,00			
18								n	***79.412,77	D ***4.412,77			
19								a					
20								n					
21								a		***4.500,00			
22								n			***4.500,00		
23								a		***1.500,00			
24								n			***1.500,00		
25								a		***30.000,00			
26								n			**30.000,00		



Ausgabe  
~~Einnahme~~

## Kassen- und

Zelle	Haushaltsstelle		Abgänge auf Reste aus Vorjahren H = Haush.-Reste K = Kassen-Reste		Reste aus Vorjahren H = Haush.-Reste K = Kassen-Reste		Gesamt- Rechnungssoll		Ist		Verbliebene Reste (davon Haush.- Reste s. Spalte 14)		Bemerkungen	
	Nr.	Bezeichnung												
	1	2	3		4		5		6		7		8	
1	411.560	Kosten d. Rückführung v. Evakuierten			H				*****268,20					
2					K			*****268,20						
3	411.566	Betriebskosten der Doppelbelegungs- häuser			H				***10.825,52					
4					K			***10.825,52						
5					H									
6		Summe			K			**370.867,30	**370.867,30					
7	420	<u>Kriegsfolgenhilfe</u>			H									
8					K									
9	421	<u>Kriegsbeschädigte und Kriegs- hinterbliebene</u>			H									
10					K									
11	421.513	Kreisanteil a.d. Erstattungen für Kriegsbeschädigte und -hinterbliebene			H				***7.051,54					
12					K			***7.051,54						
13		Offene Fürsorge			H				***3.594,94					
14	421.551	Laufende Barleistungen			K			***3.594,94						
15	421.553	Einmalige Barleist.d.offenen wirt- schaftl. Fürsorge an laufend Unterstützte			H				*****494,00					
16					K			*****494,00						
17	421.554	Einmal. Barleist.d.offenen wirtschaftl. Fürsorge an nicht laufend Unterstützte			H				*****416,00					
18					K			*****416,00						
19	421.560	Einmalige Barleistungen der offenen gesundheitlichen Fürsorge			H				*****294,36					
20					K			*****294,36						
21	421.570	Geschlossene Fürsorge			H				***2.723,30					
22					K			***2.723,30						
23	422	<u>Sonderfürsorge für Kriegsbeschädigte und -hinterbliebene</u>			H									
24					K									
25	422.511	Bundesanteil an den Erstattungen gegen- über Erziehungsbeihilfen			H				*****30,00					
26					K			*****30,00						



## Haushaltsrechnung

Ausgabe  
Einnahme

Zeile	Erstattungen		Reineinnahmen Reinausgaben		Von der Spalte 16 entfallen auf Änderungen durch						Haushaltsreste zum Übertrag ins neue Jahr  a = alte n = neue Reste		Endgültiges Anordn.-Soll des lfd. Jahres einschl. zu übertragende Haush.-Reste u. Anordn. auf Haush.-Reste a.V.	Haushaltsoll und Änderungen sowie Haushalts- Reste a. V.	Haush.-Vergleich Anordnungssoll gegenüber Haushaltsoll mehr = S weniger = (ohne Zeichen) (Spalte 15 zu 16)	Von den Zahlungs- anordnungen (Spalte 15) sind vermögens- wirksam
					Nachtragspläne		Verstärkungs- mittel		Deckungsvermerke							
	9		10		11		12		13		14		15	16	17	18
1	Stadt A Sankt Aug., ME 1396, Bl. 31										a			****1.000,00		
2											n		****268,20		***731,80	
3											a			***11.000,00		
4											n		***10.825,52		****174,48	
5											a					
6											n		**370.867,30	**416.000,00	*45.132,70	
7											a					
8											n					
9											a					
10											n					
11											a			****7.500,00		
12											n		****7.051,54		***448,46	
13											a			****8.000,00		
14											n		****3.594,94		***4.405,06	
15											a			****1.000,00		
16											n		*****494,00		****506,00	
17											a			****1.000,00		
18											n		****416,00		****584,00	
19											a			****1.000,00		
20											n		****294,36		****705,64	
21											a			****5.000,00		
22											n		****2.723,30		***2.276,70	
23											a					
24											n					
25											a			*****500,00		
26											n		*****30,00		****470,00	



Ausgabe  
~~Einnahme~~

## Kassen- und

Zeile	Haushaltsstelle		Abgänge auf Reste aus Vorjahren H = Haush.-Reste K = Kassen-Reste		Reste aus Vorjahren H = Haush.-Reste K = Kassen-Reste		Gesamt- Rechnungssoll	Ist	Verbliebene Reste (davon Haush.- Reste s. Spalte 14)	Bemerkungen
	Nr.	Bezeichnung								
	1	2	3		4		5	6	7	8
1		<u>Offene Fürsorge</u>			H					
2					K					
3	422.552	Leistungen der Erwerbsbefähigung und Berufsausbildung			H			***19.778,40		
4					K		***19.778,40			
5	422.555	Einmalige Erziehungsbeihilfen gem. § 26 BVG.			H					
6					K					
7	422.556	Einmalige Erziehungsbeihilfen gem. § 27 BVG.			H			*****591,00		
8					K		*****591,00			
9	422.570	Geschlossene Fürsorge			H			****1.082,53		
10					K		****1.082,53			
11	423	<u>Zugewanderte aus der sowjetischen Be- satzungszone und der Stadt Berlin</u>			H					
12					K					
13	423.511	Bundesanteil an den Rückeinnahmen			H			****5.195,84		
14					K		****5.195,84			
15	423.513	Anteil des Kreises a.d.Rückeinnahmen			H			*****649,48		
16					K		*****649,48			
17	423.515	Anteil der Gemeinden a.d.Rückeinnahmen			H			*****649,48		
18					K		*****649,48			
19	423.551	<u>Offene Fürsorge</u> Laufende Barleistungen			H			****3.831,80		
20					K		****3.831,80			
21	423.552	Leistungen der Erwerbsbefähigung und Berufsausbildung			H					
22					K					
23	423.553	Einmal.Barleist.d.offenen wirtschaftl. Fürsorge an laufend Unterstützte			H			*****230,00		
24					K		*****230,00			
25	423.554	Einmalige Barleist.d.offenen wirtsch. Fürsorge an nicht laufend Unterstützte			H			***22.973,45		
26					K		***22.973,45			



## Haushaltsrechnung

Ausgabe  
Einnahme

Zeile	Erstattungen		Reineinnahmen Reinausgaben		Von der Spalte 16 entfallen auf Änderungen durch						Haushaltsreste zum Übertrag ins neue Jahr  a = alte n = neue Reste		Endgültiges Anordn.-Soll des lfd. Jahres einschl. zu übertragende Haush.-Reste u. Anordn. auf Haush.-Reste a.V.	Haushaltsoll und Änderungen sowie Haushalts- Reste a. V.	Haush.-Vergleich Anordnungssoll gegenüber Haushaltsoll mehr = S weniger = (ohne Zeichen) (Spalte 15 zu 16)	Von den Zahlungs- anordnungen (Spalte 15) sind <b>vermögens- wirksam</b>		
					Nachtragspläne	Verstärkungs- mittel	Deckungsvermerke											
							+	-										
	9		10		11		12		13				14		15	16	17	18
1	Stadt A Sankt Aug., ME 1396, Bl. 32											a						
2												n						
3												a			***30.000,00			
4												n		***19.778,40		***10.221,60		
5												a			****1.000,00			
6												n				***1.000,00		
7												a			****1.000,00			
8												n		****591,00		****409,00		
9												a			****2.000,00			
10												n		****1.082,53		****917,47		
11												a						
12												n						
13												a			****6.400,00			
14												n		****5.195,84		***1.204,16		
15												a			****800,00			
16												n		****649,48		****150,52		
17												a			****800,00			
18												n		****649,48		****150,52		
19												a			****3.000,00			
20												n		****3.831,80		D ****831,80		
21												a			****500,00			
22												n				****500,00		
23												a			****500,00			
24												n		****230,00		****270,00		
25												a			****8.000,00			
26												n		***22.973,45		D **14.973,45		



Ausgabe  
~~Finanzen~~

## Kassen- und

Zeile	Haushaltsstelle		Abgänge auf Reste aus Vorjahren H = Haush.-Reste K = Kassen-Reste		Reste aus Vorjahren H = Haush.-Reste K = Kassen-Reste		Gesamt- Rechnungssoll	Ist	Verbliebene Reste (davon Haush.- Reste s. Spalte 14)	Bemerkungen
	Nr.	Bezeichnung								
	1	2	3		4		5	6	7	8
1	423.560	Einmalige Barleistungen der offenen gesundheitlichen Fürsorge			H					
2					K					
3	423.570	Geschlossene Fürsorge			H					
4					K					
5					H					
6		Summe			K		***69.586,12	***69.586,12		
7	450	<u>Förderung der freien Wohlfahrtspflege</u>			H					
8					K					
9	450.650	Förderung des Deutschen Roten Kreuzes			H			****1.031,66		
10					K		****1.031,66			
11					H					
12		Summe			K		****1.031,66	****1.031,66		
13	480	<u>Sonstige Kriegsfolgelasten</u>			H					
14					K					
15	485.400	Persönliche Ausgaben (SN)			H			***15.526,22		
16					K		***15.526,22			
17	485.630	Sächliche Verwaltungsausgaben vuv.(SN)			H			****1.130,98		
18					K		****1.130,98			
19					H					
20		Summe			K		***16.657,20	***16.657,20		
21					H					
22					K					
23					H					
24					K					
25					H					
26					K					



## Haushaltsrechnung

Ausgabe  
Einnahme

Zeile	Erstattungen		Reineinnahmen Reinausgaben		Von der Spalte 16 entfallen auf Änderungen durch						Haushaltsreste zum Übertrag ins neue Jahr  a = alte n = neue Reste		Endgültiges Anordn.-Soll des lfd. Jahres einschl. zu übertragende Haush.-Reste u. Anordn. auf Haush.-Reste a.V.	Haushaltsoll und Änderungen sowie Haushalts- Reste a. V.	Haush.-Vergleich Anordnungssoll gegenüber Haushaltsoll mehr = S weniger = (ohne Zeichen) (Spalte 15 zu 16)	Von den Zahlungs- anordnungen (Spalte 15) sind vermögens- wirksam				
					Nachtragspläne		Verstärkungs- mittel		Deckungsvermerke											
									+	-										
	9		10		11		12		13		14		15		16		17		18	
1	Stadt A Sankt Aug., ME 1396, Bl. 33											a			*****500,00					
2												n				****500,00				
3												a			*****500,00					
4												n				****500,00				
5												a								
6												n		***69.586,12	***79.000,00	***2.413,88				
7												a								
8												n								
9												a			****1.000,00					
10												n		****1.031,66		D ****31,66				
11												a								
12												n		****1.031,66	****1.000,00	D ****31,66				
13												a								
14												n								
15												a			***13.600,00					
16												n		***15.526,22		D ***1.926,22				
17												a			****1.120,00					
18												n		****1.130,98		D ****10,98				
19												a								
20												n		***16.657,20	***14.720,00	D ***1.937,20				
21												a								
22												n								
23												a								
24												n								
25												a								
26												n								



Ausgabe  
~~Einnahme~~

Kassen- und

Zeile	Haushaltsstelle		Abgänge auf Reste aus Vorjahren H = Haush.-Reste K = Kassen-Reste		Reste aus Vorjahren H = Haush.-Reste K = Kassen-Reste	Gesamt- Rechnungssoll	Ist	Verbliebene Reste (davon Haush.- Reste s. Spalte 14)	Bemerkungen
	Nr.	Bezeichnung							
	1	2			3	4	5	6	7
1	5	<u>GESUNDHEITS- UND JUGENDPFLEGE</u>			H				
2					K				
3	500	<u>Gesundheitsdienst</u>			H				
4					K				
5	500.650	Kosten der Nahrungsmitteluntersuchung und Lebensmittelüberwachung			H			***2481,22	
6					K		***2481,22		
7					H				
8		Summe			K		***2481,22	***2481,22	
9	530	<u>Sonstige Einrichtungen des Gesund- heitswesens</u>			H				
10					K				
11	530.523	Zuschuss für ambulante Krankenpflege			H			***3.000,00	
12					K		***3.000,00		
13					H				
14		Summe			K		***3.000,00	***3.000,00	
15	540	<u>Leibesübungen</u>			H				
16					K				
17	540.523	Zuschüsse für Jugendpflege			H			***3.000,00	
18					K		***3.000,00		
19					H				
20		Summe			K		***3.000,00	***3.000,00	
21					H				
22					K				
23					H				
24					K				
25					H				
26					K				



## Haushaltsrechnung

Ausgabe  
Einnahme

Zeile	Erstattungen	Reineinnahmen Reinausgaben	Von der Spalte 16 entfallen auf Änderungen durch						Haushaltsreste zum Übertrag ins neue Jahr  a = alte n = neue Reste	Endgültiges Anordn.-Soll des lfd. Jahres einschl. zu übertragende Haush.-Reste u. Anordn. auf Haush.-Reste a.V.	Haushaltsoll und Änderungen sowie Haushalts- Reste a. V.	Haush.-Vergleich Anordnungssoll gegenüber Haushaltsoll mehr = S weniger = (ohne Zeichen) (Spalte 15 zu 16)	Von den Zahlungs- anordnungen (Spalte 15) sind vermögens- wirksam
			Nachtragspläne	Verstärkungs- mittel	Deckungsvermerke								
					+	-							
	9	10	11	12				13	14	15	16	17	18
1	Stadt A Sankt Aug., ME 1396, Bl. 34								a				
2									n				
3									a				
4									n				
5									a			****2.000,00	
6									n		****2.481,22		D ****481,22
7									a				D ****481,22
8									n		****2.481,22	****2.000,00	<del>D ****962,44</del>
9									a				
10									n				
11									a			****3.000,00	
12									n		****3.000,00		
13									a				
14									n		****3.000,00	****3.000,00	
15									a				
16									n				
17									a			****3.000,00	
18									n		****3.000,00		
19									a				
20									n		****3.000,00	****3.000,00	
21									a				
22									n				
23									a				
24									n				
25									a				
26									n				



Ausgabe  
~~Einnahme~~

## Kassen- und

Zeile	Haushaltsstelle		Abgänge auf Reste aus Vorjahren H = Haush.-Reste K = Kassen-Reste		Reste aus Vorjahren H = Haush.-Reste K = Kassen-Reste		Gesamt- Rechnungssoll	Ist	Verbliebene Reste (davon Haush.- Reste s. Spalte 14)	Bemerkungen
	Nr.	Bezeichnung								
	1	2	3		4		5	6	7	8
1	6	<u>BAU- UND WOHNUNGSWESEN</u>			H					
2					K					
3	600	<u>Bauverwaltung</u>			H					
4					K					
5	600.400	Persönliche Ausgaben (SN)			H			**164.912,43		
6					K	**164.912,43				
7	600.630	Sächliche Verwaltungsausgaben vuv.(SN)			H			***17.740,53		
8					K	***17.740,53				
9	600.980	Sächliche Verwaltungsausgaben vw. (SN)			H			****1.563,50		
10					K	****1.563,50				
11					H					
12		Summe			K		**184.216,46	**184.216,46		
13	610	<u>Städtebau und -planung</u>			H					
14					K					
15	610.650	Kosten des Leitplanes			H			****1.585,50		
16					K	****1.585,50				
17					H					
18		Summe			K		****1.585,50	****1.585,50		
19	630	<u>Wohnungsaufsicht</u>			H					
20					K					
21	630.400	Persönliche Ausgaben (SN)			H			***11.023,89		
22					K	***11.023,89				
23	630.630	Sächliche Verwaltungsausgaben vuv.(SN)			H			*****991,22		
24					K	*****991,22				
25					H					
26		Summe			K		***12.015,11	***12.015,11		



## Haushaltsrechnung

Ausgabe  
Einnahme

Zeile	Erstattungen	Reineinnahmen Reinausgaben	Von der Spalte 16 entfallen auf Änderungen durch						Haushaltsreste zum Übertrag ins neue Jahr a = alte n = neue Reste	Endgültiges Anordn.-Soll des lfd. Jahres einschl. zu übertragende Haush.-Reste u. Anordn. auf Haush.-Reste a.V.	Haushaltsoll und Änderungen sowie Haushalts- Reste a. V.	Haush.-Vergleich Anordnungssoll gegenüber Haushaltsoll mehr = S weniger = (ohne Zeichen) (Spalte 15 zu 16)	Vonden Zahlungs- anordnungen (Spalte 15) sind vermögens- wirksam
			Nachtragspläne	Verstärkungs- mittel	Deckungsvermerke		13						
					+	-							
	9	10	11	12					14	15	16	17	18
1	StadtA Sankt Aug., ME 1396, Bl. 35								a				
2									n				
3									a				
4									n				
5									a			**176.500,00	
6									n		**164.912,43		**11.587,57
7									a			***19.060,00	
8									n		***17.740,53		***1.319,47
9									a			****3.200,00	
10									n		****1.563,50		***1.636,50
11									a				
12									n		**184.216,46	**198.760,00	**14.543,54
13									a				
14									n				
15									a			****2.000,00	
16									n		****1.585,50		****414,50
17									a				
18									n		****1.585,50	****2.000,00	****414,50
19									a				
20									n				
21									a			***15.000,00	
22									n		***11.023,89		***3.976,11
23									a			****1.120,00	
24									n		****991,22		****128,78
25									a				
26									n		***12.015,11	***16.120,00	***4.104,89



Ausgabe  
~~Einnahme~~

## Kassen- und

Zeile	Haushaltsstelle		Abgänge auf Reste aus Vorjahren H = Haush.-Reste K = Kassen-Reste		Reste aus Vorjahren H = Haush.-Reste K = Kassen-Reste	Gesamt- Rechnungssoll	Ist	Verbliebene Reste (davon Haush.- Reste s. Spalte 14)	Bemerkungen
	Nr.	Bezeichnung							
	1	2	3		4	5	6	7	8
1	640	<u>Wohnungsbau und Wohnsiedlung</u>		H					
2				K					
3	640.650	Vermessungskosten für Bauland		H			*****919,38		
4				K		*****919,38			
5	640.890	Verzinsung von Schulden (SN)		H			****1561,70		
6				K		****1561,70			
7	640.910	Tilgung von Schulden (SN)		H			****7.200,00		
8				K		****7.200,00			
9	640.920	Arbeitgeberdarlehen an Verwaltungs- angehörige		H			****9.068,00		
10				K		****9.068,00			
11	640.940	Ankauf von Siedlungsgelände einschliesslich Nebenkosten		H			****6.896,20		
12				K		****6.896,20			
13				H					
14		Summe		K		***25.645,28	***25.645,28		
15				H					
16				K					
17				H					
18				K					
19				H					
20				K					
21				H					
22				K					
23				H					
24				K					
25				H					
26				K					



## Haushaltsrechnung

Ausgabe  
Einnahme

Zeile	Erstattungen	Reineinnahmen Reinausgaben	Von der Spalte 16 entfallen auf Änderungen durch						Haushaltsreste zum Übertrag ins neue Jahr  a = alte n = neue Reste	Endgültiges Anordn.-Soll des lfd. Jahres einschl. zu übertragende Haush.-Reste u. Anordn. auf Haush.-Reste a.V.	Haushaltsoll und Änderungen sowie Haushalts- Reste a. V.	Haush.-Vergleich Anordnungssoll gegenüber Haushaltsoll mehr = S weniger = (ohne Zeichen) (Spalte 15 zu 16)	Von den Zahlungs- anordnungen (Spalte 15) sind vermögens- wirksam
			Nachtragspläne	Verstärkungs- mittel	Deckungsvermerke		13						
					+	-							
	9	10	11	12					14	15	16	17	18
1	StadtA Sankt Aug., ME 1396, Bl. 36								a				
2									n				
3									a		*****920,00		
4									n	*****919,38		*****0,62	
5									a		*****1.800,00		
6									n	*****1.561,70		***238,30	
7									a		*****7.200,00		
8									n	***7.200,00		*****0,00	
9									a		***10.000,00		
10									n	***9.068,00		***932,00	
11									a		*****500,00		
12									n	***6.896,20		D ***6.396,20	
13									a				
14									n	***25.645,28	***20.420,00	D ***5.225,28	
15								a					
16								n					
17								a					
18								n					
19								a					
20								n					
21								a					
22								n					
23								a					
24								n					
25								a					
26								n					



Ausgabe  
~~Einnahme~~

Kassen- und

Zeile	Haushaltsstelle		Abgänge auf Reste aus Vorjahren H = Haush.-Reste K = Kassen-Reste		Reste aus Vorjahren H = Haush.-Reste K = Kassen-Reste		Gesamt- Rechnungssoll	Ist	Verbliebene Reste (davon Haush.- Reste s. Spalte 14)	Bemerkungen
	Nr.	Bezeichnung								
	1	2					5	6	7	8
1	650	<u>Strassen, Wege, Brücken und sonstiger Tiefbau</u>			H					
2					K					
3	650.400	Persönliche Ausgaben (SN)			H			***11.250,13		
4					K		***11.250,13			
5	650.650	Fahrzeugunterhaltung einschliesslich Betriebskosten und Versicherung			H			***5.270,66		
6					K		***5.270,66			
7	650.652	Beschaffung von Verkehrszeichen			H			***5.526,92		
8					K		***5.526,92			
9	650.655	Beschaffung und Unterhaltung von Arbeitsgeräten			H			***725,75		
10					K		***725,75			
11	650.890	Verzinsung von Schulden (SN)			H			***3.355,00		
12					K		***3.355,00			
13	650.910	Tilgung von Schulden (SN)			H			***5.594,15		
14					K		***5.594,15			
15	650.930	Zuführung an die Erneuerungsrücklage für Strassenwalze und Unimog			H			***407,48		
16					K		***407,48			
17	650.950	Errichtung eines Fahrzeugschuppens			H			***294,60		
18					K		***294,60			
19	650.981	Anschaffung einer Teerspritzmaschine			H			***4.200,00		
20					K		***4.200,00			
21					H					
22		Summe			K		***36.624,69	***36.624,69		
23					H					
24					K					
25					H					
26					K					



## Haushaltsrechnung

Ausgabe  
Einnahme

Zeile	Erstattungen	Reineinnahmen Reinausgaben	Von der Spalte 16 entfallen auf Änderungen durch						Haushaltsreste zum Übertrag ins neue Jahr  a = alte n = neue Reste	Endgültiges Anordn.-Soll des lfd. Jahres einschl. zu übertragende Haush.-Reste u. Anordn. auf Haush.-Reste a.V.	Haushaltssoll und Änderungen sowie Haushalts- Reste a. V.	Haush.-Vergleich Anordnungssoll gegenüber Haushaltssoll  mehr = S weniger = (ohne Zeichen) (Spalte 15 zu 16)	Von den Zahlungs- anordnungen (Spalte 15) sind vermögens- wirksam
			Nachtragspläne	Verstärkungs- mittel	Deckungsvermerke								
					+	-							
	9	10	11	12			13	14	15	16	17	18	
1	StadtA Sankt Aug., ME 1396, Bl. 37							a					
2								n					
3								a			***10.500,00		
4								n		***11.250,13		D ***750,13	
5								a			***4.500,00		
6								n		***5.270,66		D ***770,66	
7								a			***20.000,00		
8								n		***5.526,92		**14.473,03	
9								a			***1.000,00		
10								n		***725,75		***274,25	
11								a			***2.100,00		
12								n		***3.355,00		D ***1.255,00	
13								a			***5.600,00		
14								n		***5.594,15		*****5,85	
15								a			***5.000,00		
16								n		***4.074,48		***4.592,52	
17								a			***6.000,00		
18								n		***294,60		***5.705,40	
19								a			***4.200,00		
20								n		***4.200,00		*****0,00	
21								a					
22								n		***36.624,69	***58.900,00	**22.275,31	
23								a					
24								n					
25								a					
26								n					



Ausgabe  
~~Erneuerung~~

## Kassen- und

Zeile	Haushaltsstelle		Abgänge auf Reste aus Vorjahren H = Haush.-Reste K = Kassen-Reste		Reste aus Vorjahren H = Haush.-Reste K = Kassen-Reste	Gesamt- Rechnungssoll	Ist	Verbliebene Reste (davon Haush.- Reste s. Spalte 14)	Bemerkungen
	Nr.	Bezeichnung							
	1	2	3		4	5	6	7	8
1	7	<u>ÖFFENTLICHE EINRICHTUNGEN UND</u>			H				
2		<u>WIRTSCHAFTSFÖRDERUNG</u>			K				
3	704	<u>Müllbeseitigung</u>			H				
4					K				
5	704.650	Kosten der Müll- und Sperrgutabfuhr			H		***36.280,48		
6					K	***36.280,48			
7	704.651	Planierung von Müllkippen und			H		****1.427,98		
8		sonstige sächliche Ausgaben			K	****1.427,98			
9					H				
10		Summe			K	***37.708,46	***37.708,46		
11	710	<u>Feuerlöschwesen</u>			H				
12					K				
13	710.523	Zuschüsse an die Feuerlöschzüge der			H		****3.088,02		
14		Gemeinden des Amtes			K	****3.088,02			
15					H				
16		Summe			K	****3.088,02	****3.088,02		
17	770	<u>Sonstige Förderung von Wirtschaft</u>			H				
18		<u>und Verkehr</u>			K				
19	770.630	Beiträge an Verkehrs- und Ver-			H		*****89,00		
20		schönerungsvereine			K	*****89,00			
21					H				
22		Summe			K	*****89,00	*****89,00		
23					H				
24					K				
25					H				
26					K				



## Haushaltsrechnung

Ausgabe  
Einnahme

Zeile	Erstattungen		Reineinnahmen Reinausgaben		Von der Spalte 16 entfallen auf Änderungen durch						Haushaltsreste zum Übertrag ins neue Jahr  a = alte n = neue Reste	Endgültiges Anordn.-Soll des lfd. Jahres einschl. zu übertragende Haush.-Reste u. Anordn. auf Haush.-Reste a.V.	Haushaltssoll und Änderungen sowie Haushalts- Reste a. V.	Haush.-Vergleich Anordnungssoll gegenüber Haushaltssoll mehr = S weniger = (ohne Zeichen) (Spalte 15 zu 16)	Von den Zahlungs- anordnungen (Spalte 15) sind vermögens- wirksam
					Nachtragspläne	Verstärkungs- mittel	Deckungsvermerke		13						
										+					
	9		10		11		12		13	14	15	16	17	18	
1	StadtA Sankt Aug., ME 1396, Bl. 38									a					
2										n					
3										a					
4										n					
5										a			***36.000,00		
6										n		***36.280,48		D ****280,48	
7										a			****2.000,00		
8										n		****1427,98		****572,02	
9										a					
10										n		***37.708,46	***38.000,00	****291,54	
11										a					
12										n					
13										a			****2.600,00		
14										n		****3.088,02		D ****488,02	
15										a					
16										n		****3.088,02	****2.600,00	D ****488,02	
17										a					
18										n					
19										a			*****100,00		
20										n		*****89,00		*****11,00	
21										a					
22										n		*****89,00	*****100,00	*****11,00	
23										a					
24										n					
25										a					
26										n					



Ausgabe

~~Einnahme~~

## Kassen- und

Zeile	Haushaltsstelle		Abgänge auf Reste aus Vorjahren H = Haush.-Reste K = Kassen-Reste		Reste aus Vorjahren H = Haush.-Reste K = Kassen-Reste	Gesamt- Rechnungssoll	Ist	Verbliebene Reste (davon Haush.- Reste s. Spalte 14)	Bemerkungen
	Nr.	Bezeichnung							
	1	2	3		4	5	6	7	8
1	9	<u>FINANZEN UND STEUERN</u>			H				
2					K				
3	900	<u>Finanz- und Steuerverwaltung</u>			H				
4					K				
5	901	<u>Finanzverwaltung</u> (Kämmerei und Kasse)			H				
6					K				
7	901.400	Persönliche Ausgaben (SN)			H		**141.135,68		
8					K	**141.135,68			
9	901.630	Sächliche Verwaltungsausgaben vuv. (SN)			H		***16.059,40		
10					K	***16.059,40			
11	901.631	Fehlgeldentschädigung an Kassen- bedienstete			H		****1.799,38		
12					K	****1.799,38			
13	901.980	Sächliche Verwaltungsausgaben vw. (SN)			H		****2.140,75		
14					K	****2.140,75			
15	904	<u>Steuerverwaltung</u>			H				
16					K				
17	904.400	Persönliche Ausgaben (SN)			H		***65.945,97		
18					K	***65.945,97			
19	904.630	Sächliche Verwaltungsausgaben vuv. (SN)			H		***6.632,40		
20					K	***6.632,40			
21	904.652	Beschaffung von Flurkarten zur Veran- lagung der Baulandsteuer			H		***1.930,00		
22					K	***1.930,00			
23	904.980	Sächliche Verwaltungsausgaben vw. (SN)			H		***1.346,09		
24					K	***1.346,09			
25					H				
26		Summe			K	**236.989,67	**236.989,67		



## Haushaltsrechnung

Ausgabe  
Einnahme

Zeile	Erstattungen	Reineinnahmen Reinausgaben	Von der Spalte 16 entfallen auf Änderungen durch						Haushaltsreste zum Übertrag ins neue Jahr  a = alte n = neue Reste	Endgültiges Anordn.-Soll des lfd. Jahres einschl. zu übertragende Haush.-Reste u. Anordn. auf Haush.-Reste a.V.	Haushaltsoll und Änderungen sowie Haushalts- Reste a. V.	Haush.-Vergleich Anordnungssoll gegenüber Haushaltsoll mehr = S weniger = (ohne Zeichen) (Spalte 15 zu 16)	Von den Zahlungs- anordnungen (Spalte 15) sind vermögens- wirksam
			Nachtragspläne	Verstärkungs- mittel	Deckungsvermerke		13						
					+	-							
	9	10	11	12					14	15	16	17	18
1	StadtA Sankt Aug., ME 1396, Bl. 39								a				
2									n				
3									a				
4									n				
5									a				
6									n				
7									a			**138.800,00	
8									n		**141.135,68		D ***2.335,68
9									a			***16.970,00	
10									n		***16.059,40		****910,60
11									a			****2.300,00	
12									n		****1.799,38		****500,62
13									a			****2.000,00	
14									n		****2.140,75		D ****140,75
15									a				
16									n				
17									a			***67.500,00	
18									n		***65.945,97		***1.554,03
19									a			****4.970,00	
20									n		****6.632,40		D ***1.662,40
21									a				
22									n		****1.930,00		D ***1.930,00
23									a			*****900,00	
24									n		****1.346,09		D ****446,09
25									a				
26									n		**236.989,67	**233.440,00	D ***3.549,67



Ausgabe  
~~Einnahme~~

## Kassen- und

Zeile	Haushaltsstelle		Abgänge auf Reste aus Vorjahren H = Haush.-Reste K = Kassen-Reste		Reste aus Vorjahren H = Haush.-Reste K = Kassen-Reste	Gesamt- Rechnungssoll	Ist	Verbliebene Reste (davon Haush.- Reste s. Spalte 14)	Bemerkungen
	Nr.	Bezeichnung							
	1	2			3	4	5	6	7
1	910	<u>Nicht aufteilbarer Schuldendienst</u>			H				
2					K				
3	910.890	Verzinsung von Schulden (SN)			H			*****103,12	
4					K		*****103,12		
5	910.891	Verzinsung von Kassenkrediten			H				
6					K				
7	910.910	Tilgung von Schulden (SN)			H			****5.885,07	
8					K		****5.885,07		
9					H				
10		Summe			K		****5.988,19	****5.988,19	
11	920	<u>Rücklagen für den Gesamthaushalt</u>			H				
12					K				
13	920.930	Zuführung zur Betriebsmittel- rücklage (SN)			H			***29.000,00	
14					K		***29.000,00		
15					H				
16		Summe			K		***29.000,00	***29.000,00	
17	940	<u>Allgemeines Grundvermögen</u>			H				
18					K				
19	942	<u>Wohn- und Geschäftsgrundstücke</u>			H				
20					K				
21	942.610	Unterhaltung der Wohngebäude			H			*****779,98	
22					K		*****779,98		
23	942.650	Steuern, Abgaben, Versicherungsbei- träge für Gebäude			H			****1.409,50	
24					K		****1.409,50		
25	942.950	Grössere Instandsetzungen a. Wohngebäud.			H			****4.982,56	
26					K		****4.982,56		



## Haushaltsrechnung

Ausgabe  
Einnahme

Zeile	Erstattungen	Reineinnahmen Reinausgaben	Von der Spalte 16 entfallen auf Änderungen durch						Haushaltsreste zum Übertrag ins neue Jahr  a = alte n = neue Reste	Endgültiges Anordn.-Soll des lfd. Jahres einschl. zu übertragende Haush.-Reste u. Anordn. auf Haush.-Reste a.V.	Haushaltsoll und Änderungen sowie Haushalts- Reste a. V.	Haush.-Vergleich Anordnungssoll gegenüber Haushaltsoll mehr = S weniger = (ohne Zeichen) (Spalte 15 zu 16)	Von den Zahlungs- anordnungen (Spalte 15) sind vermögens- wirksam
			Nachtragspläne	Verstärkungs- mittel	Deckungsvermerke								
					+	-							
	9	10	11	12				13	14	15	16	17	18
1	Stadt A Sankt Aug., ME 1396, Bl. 40								a				
2									n				
3										a		*****350,00	
4										n	*****403,12		***246,88
5										a		****2.000,00	
6										n			***2.000,00
7										a		****5.900,00	
8										n	****5.885,07		*****14,93
9										a			
10										n	****5.988,19	****8.250,00	***2.261,81
11										a			
12										n			
13										a		***29.000,00	
14										n	***29.000,00		
15										a			
16										n	***29.000,00	***29.000,00	
17										a			
18										n			
19										a			
20										n			
21										a		****1.300,00	
22										n	*****779,98		****520,02
23										a		****1.500,00	
24										n	****1.409,50		*****90,50
25										a		****6.000,00	
26										n	****4.982,56		***1.017,44



Ausgabe

~~Einnahme~~

## Kassen- und

Zeile	Haushaltsstelle		Abgänge auf Reste aus Vorjahren H = Haush.-Reste K = Kassen-Reste		Reste aus Vorjahren H = Haush.-Reste K = Kassen-Reste		Gesamt- Rechnungssoll	Ist	Verbliebene Reste (davon Haush.- Reste s. Spalte 14)	Bemerkungen
	Nr.	Bezeichnung								
	1	2	3		4		5	6	7	8
1	943	<u>Sonstiges Grundvermögen</u>			H					
2					K					
3	943.650	Steuern, Abgaben, Versicherungsbei- träge für unbebaute Grundstücke			H			*****1,12		
4					K		*****1,12			
5	943.930	Zuführung zur Grunderwerbsrücklage(SN)			H			*****24,90		
6					K		*****24,90			
7					H					
8		Summe			K		****7.198,06	****7.198,06		
9	970	<u>Abwicklung der Vorjahre</u>			H					
10					K					
11	970.650	Abwicklung der Vorjahre			H			***12.794,61		
12					K B	12.794,61	***12.794,61			
13					H					
14		Summe			K B	12.794,61	***12.794,61	***12.794,61		
15					H					
16					K					
17					H					
18					K					
19					H					
20					K					
21					H					
22					K					
23					H					
24					K					
25					H					
26					K					



## Haushaltsrechnung

Ausgabe  
Einnahme

Zeile	Erstattungen	Reineinnahmen Reinausgaben	Von der Spalte 16 entfallen auf Änderungen durch						Haushaltsreste zum Übertrag ins neue Jahr a = alte n = neue Reste	Endgültiges Anordn.-Soll des lfd. Jahres einschl. zu übertragende Haush.-Reste u. Anordn. auf Haush.-Reste a.V.	Haushaltsoll und Änderungen sowie Haushalts- Reste a. V.	Haush.-Vergleich Anordnungssoll gegenüber Haushaltsoll mehr = S weniger = (ohne Zeichen) (Spalte 15 zu 16)	Von den Zahlungs- anordnungen (Spalte 15) sind vermögens- wirksam
			Nachtragspläne	Verstärkungs- mittel	Deckungsvermerke		13						
					+	-							
	9	10	11	12					14	15	16	17	18
1	Stadt A Sankt Aug., ME 1396, Bl. 41								a				
2									n				
3									a		*****100,00		
4									n	*****1,12		*****98,88	
5									a		*****500,00		
6									n	*****24,90		****475,10	
7									a				
8									n	****7198,06	*****2400,00	***2.201,94	
9									a				
10									n				
11									a				
12									n				
13									a				
14									n				
15									a				
16									n				
17									a				
18									n				
19									a				
20									n				
21									a				
22									n				
23									a				
24									n				
25									a				
26									n				



Ausgabe  
EinnahmeZusammenstellung der Abschnitte**Kassen- und**

Zeile	Haushaltsstelle		Abgänge auf Reste aus Vorjahren H = Haush.-Reste K = Kassen-Reste		Reste aus Vorjahren H = Haush.-Reste K = Kassen-Reste	Gesamt- Rechnungssoll	Ist	Verbliebene Reste (davon Haush.- Reste s. Spalte 14)	Bemerkungen
	Nr.	Bezeichnung							
	1	2	3		4	5	6	7	8
1	0	<u>ALLGEMEINE VERWALTUNG</u>			H				
2					K				
3	000	Oberste Amtorgane			H		***43.266,88		
4					K	***43.266,88			
5	020	Hauptverwaltung			H	**206.212,80	**196.920,02	D ***9.292,78	
6					K	<del>**206.212,50</del>		<del>D ***9.292,40</del>	
7	030	Einrichtungen für Verwaltungsangehörige			H		****2.064,00		
8					K	****2.064,00			
9	050	Besondere Dienststellen der allge- meinen Verwaltung			H		***55.813,96		
10					K	***55.813,96			
11	070	Beiträge zu Verbänden und Vereinen			H		*****300,00		
12					K	*****300,00			
13	080	Verfügungsmittel			H		*****750,00		
14					K	*****750,00			
15					H	**308.407,64		D ***9.292,78	
16		Summe			K	<del>**308.407,34</del>	**299.114,86	<del>D ***9.292,40</del>	
17	1	<u>ÖFFENTLICHE SICHERHEIT UND ORDNUNG</u>			H				
18					K				
19	120	Öffentliche Ordnung	A**67.236,--		H A	67.236,00	***78.734,13		
20					K		***78.734,13		
21					H A	67.236,00			
22		Summe	A**67.236,--		K		***78.734,13	***78.734,13	
23					H				
24					K				
25					H				
26					K				



## Haushaltsrechnung

Ausgabe  
Einnahme

Zeile	Erstattungen	Reineinnahmen Reinausgaben	Von der Spalte 16 entfallen auf Änderungen durch						Haushaltsreste zum Übertrag ins neue Jahr a = alte n = neue Reste	Endgültiges Anordn.-Soll des lfd. Jahres einschl. zu übertragende Haush.-Reste u. Anordn. auf Haush.-Reste a.V.	Haushaltssoll und Änderungen sowie Haushalts- Reste a. V.	Haush.-Vergleich Anordnungssoll gegenüber Haushaltssoll mehr = S weniger = (ohne Zeichen) D (Spalte 15 zu 16)	Von den Zahlungs- anordnungen (Spalte 15) sind vermögens- wirksam
			Nachtragspläne	Verstärkungs- mittel	Deckungsvermerke		13						
					+	-							
	9	10	11	12					14	15	16	17	18
1	StadtA Sankt Aug., ME 1396, Bl. 42								a				
2									n				
3									a			***45.840,00	
4									n		***43.266,88		***2.573,12
5									a			**205.120,00	
6									n	B *9.292,78	**206.212,80		D ***1.092,80
7									a			***2.300,00	
8									n		***2.064,00		***236,00
9									a			***47.830,00	
10									n		***55.813,96		D ***7.983,96
11									a			*****350,00	
12									n		*****300,00		*****50,00
13									a			***1.500,00	
14									n		***750,00		***750,00
15									a				
16									n	B *9.292,78	**308.407,64	**302.940,00	D ***5.467,64
17									a				
18									n				
19									a			**149.676,00	
20									n		***78.734,13		**70.941,87
21									a				
22									n		***78.734,13	**149.676,00	**70.941,87
23									a				
24									n				
25									a				
26									n				



Ausgabe  
~~Einnahmen~~

## Kassen- und

Zeile	Haushaltsstelle		Abgänge auf Reste aus Vorjahren H = Haush.-Reste K = Kassen-Reste		Reste aus Vorjahren H = Haush.-Reste K = Kassen-Reste		Gesamt- Rechnungssoll		Ist	Verbliebene Reste (davon Haush.- Reste s. Spalte 14)	Bemerkungen
	Nr.	Bezeichnung									
	1	2	3		4		5		6	7	8
1	2	<u>SCHULEN</u>			H						
2					K						
3	200	Schulverwaltung			H				***10.188,20		
4					K		***10.188,20				
5					H						
6		Summe			K		***10.188,20	***10.188,20			
7	3	<u>KULTUR</u>			H						
8					K						
9	360	Heimatspflege			H				****3.150,00		
10					K		***3.150,00				
11					H						
12		Summe			K		***3.150,00	***3.150,00			
13	4	<u>FÜRSORGE UND JUGENDHILFE</u>			H						
14					K						
15	400	Fürsorgeverwaltung			H				***52.659,49		
16					K		***52.659,49				
17	410	Allgemeine Fürsorge			H				**370.867,30		
18					K		**370.867,30				
19	420	Kriegsfolgenhilfe			H				***69.586,12		
20					K		***69.586,12				
21	450	Förderung der freien Wohlfahrtspflege			H				****1.031,66		
22					K		***1.031,66				
23	480	Sonstige Kriegsfolgelasten			H				***16.657,20		
24					K		***16.657,20				
25					H						
26		Summe			K		**510.801,77	**510.801,77			



## Haushaltsrechnung

Ausgabe  
Einnahme

Zeile	Erstattungen	Reineinnahmen Reinausgaben	Von der Spalte 16 entfallen auf Änderungen durch						Haushaltsreste zum Übertrag ins neue Jahr  a = alte n = neue Reste	Endgültiges Anordn.-Soll des lfd. Jahres einschl. zu übertragende Haush.-Reste u. Anordn. auf Haush.-Reste a.V.	Haushaltssoll und Änderungen sowie Haushalts- Reste a. V.	Haush.-Vergleich Anordnungssoll gegenüber Haushaltssoll mehr = S weniger = (ohne Zeichen) (Spalte 15 zu 16)	Von den Zahlungs- anordnungen (Spalte 15) sind vermögens- wirksam
			Nachtragspläne	Verstärkungs- mittel	Deckungsvermerke								
					+	-							
	9	10	11	12				13	14	15	16	17	18
1	StadtA Sankt Aug., ME 1396, Bl. 43								a				
2									n				
3										a		***14.520,00	
4										n	***10.188,20		***4.331,80
5										a			
6										n	***10.188,20	***14.520,00	***4.331,80
7										a			
8										n			
9										a		****4.500,00	
10										n	****3.150,00		***1.350,00
11										a			
12										n	****3.150,00	****4.500,00	***1.350,00
13										a			
14										n			
15										a		***51.290,00	
16										n	***52.659,49		D ***1.369,49
17										a		***416.000,00	
18										n	**370.867,30		***45.132,70
19										a		***79.000,00	
20										n	***62.586,12		***2413,88
21										a		****1.000,00	
22										n	****1.031,66		D *****31,66
23										a		***14.720,00	
24										n	***16.657,20		D ***1.937,20
25										a			
26										n	**510.801,77	**562.010,00	**51.208,23



Ausgabe  
~~Einnahme~~

Kassen- und

Zeile	Haushaltsstelle		Abgänge auf Reste aus Vorjahren H = Haush.-Reste K = Kassen-Reste		Reste aus Vorjahren H = Haush.-Reste K = Kassen-Reste		Gesamt- Rechnungssoll	Ist	Verbliebene Reste (davon Haush.- Reste s. Spalte 14)	Bemerkungen
	Nr.	Bezeichnung								
	1	2	3		4		5	6	7	8
1	5	<u>GESUNDHEITS- UND JUGENDPFLEGE</u>			H					
2					K					
3	500	Gesundheitsdienst			H			****2.481,22		
4					K		****2.481,22			
5	530	Sonstige Einrichtungen des Gesund- heitswesens			H			****3.000,00		
6					K		****3.000,00			
7	540	Leibesübungen			H			****3.000,00		
8					K		****3.000,00			
9					H					
10					K		****8.481,22	****8.481,22		
11	6	<u>BAU- UND WOHNUNGSWESEN</u>			H					
12					K					
13	600	Bauverwaltung			H			**184.216,46		
14					K		**184.216,46			
15	610	Städtebau und -planung			H			****1.585,50		
16					K		****1.585,50			
17	630	Wohnungsaufsicht			H			***12.015,11		
18					K		***12.015,11			
19	640	Wohnungsbau und Wohnsiedlung			H			***25.645,28		
20					K		***25.645,28			
21	650	Strassen, Wege, Brücken und sonstiger Tiefbau			H			***36.624,69		
22					K		***36.624,69			
23					H					
24					K		**260.087,04	**260.087,04		
25					H					
26					K					



## Haushaltsrechnung

Ausgabe  
Einnahme

Zeile	Erstattungen	Reineinnahmen Reinausgaben	Von der Spalte 16 entfallen auf Änderungen durch						Haushaltsreste zum Übertrag ins neue Jahr  a = alte n = neue Reste	Endgültiges Anordn.-Soll des lfd. Jahres einschl. zu übertragende Haush.-Reste u. Anordn. auf Haush.-Reste a.V.	Haushaltssoll und Änderungen sowie Haushalts- Reste a. V.	Haush.-Vergleich Anordnungsoll gegenüber Haushaltssoll mehr = S weniger = (ohne Zeichen) (Spalte 15 zu 16)	Von den Zahlungs- anordnungen (Spalte 15) sind <b>vermögens- wirksam</b>
			Nachtragspläne	Verstärkungs- mittel	Deckungsvermerke								
					+	-							
	9	10	11	12			13	14	15	16	17	18	
1	StadtA Sankt Aug., ME 1396, Bl. 44							a					
2								n					
3								a			****2.000,00		
4								n		****2.481,22		D ****481,22	
5								a			****3.000,00		
6								n		****3.000,00			
7								a			****3.000,00		
8								n		****3.000,00			
9								a					
10								n		****8.481,22	****8.000,00	D ****481,22	
11								a					
12								n					
13								a			**198.760,00		
14								n		**184.216,46		**14.543,54	
15								a			****2.000,00		
16								n		****1.585,50		****414,50	
17								a			***16.120,00		
18								n		***12.015,11		***4.104,89	
19								a			***20.420,00		
20								n		***25.645,28		D ***5.225,28	
21								a			***58.900,00		
22								n		***36.624,69		**22.275,31	
23								a					
24								n		**260.087,04	**296.200,00	**36.112,96	
25								a					
26								n					



Ausgabe  
~~Einnahme~~

## Kassen- und

Zeile	Haushaltsstelle		Abgänge auf Reste aus Vorjahren H = Haush.-Reste K = Kassen-Reste		Reste aus Vorjahren H = Haush.-Reste K = Kassen-Reste	Gesamt- Rechnungssoll	Ist	Verbliebene Reste (davon Haush.- Reste s. Spalte 14)	Bemerkungen
	Nr.	Bezeichnung							
	1	2	3		4	5	6	7	8
1	7	<u>ÖFFENTLICHE EINRICHTUNGEN UND</u>			H				
2		<u>WIRTSCHAFTSFÖRDERUNG</u>			K				
3	704	Müllbeseitigung			H		***37.708,46		
4					K	***37.708,46			
5	710	Feuerlöschwesen			H		***3.088,02		
6					K	***3.088,02			
7	770	Sonstige Förderung von Wirtschaft und Verkehr			H		*****89,00		
8					K	*****89,00			
9					H				
10		Summe			K	***40.885,48	***40.885,48		
11	9	<u>FINANZEN UND STEUERN</u>			H				
12					K				
13	900	Finanz- und Steuerverwaltung			H		**236.989,67		
14					K	**236.989,67			
15	910	Nicht aufteilbarer Schuldendienst			H		***5.988,19		
16					K	***5.988,19			
17	920	Rücklagen für den Gesamthaushalt			H		***29.000,00		
18					K	***29.000,00			
19	940	Allgemeines Grundvermögen			H		***7.198,06		
20					K	***7.198,06			
21	970	Abwicklung der Vorjahre			H		***12.794,61		
22					K B	12.794,61	**12.794,61		
23					H				
24		Summe			K B	12.794,61	**291.970,53	**291.970,53	
25					H				
26					K				



## Haushaltsrechnung

Ausgabe  
Einnahme

Zeile	Erstattungen	Reineinnahmen Reinausgaben	Von der Spalte 16 entfallen auf Änderungen durch						Haushaltsreste zum Übertrag ins neue Jahr  a = alte n = neue Reste	Endgültiges Anordn.-Soll des lfd. Jahres einschl. zu übertragende Haush.-Reste u. Anordn. auf Haush.-Reste a.V.	Haushaltsoll und Änderungen sowie Haushalts- Reste a. V.	Haush.-Vergleich Anordnungssoll gegenüber Haushaltsoll  mehr = S weniger = (ohne Zeichen) (Spalte 15 zu 16)	Von den Zahlungs- anordnungen (Spalte 15) sind <b>vermögens- wirksam</b>
			Nachtragspläne	Verstärkungs- mittel	Deckungsvermerke								
					+	-							
	9	10	11	12			13	14	15	16	17	18	
1	StadtA Sankt Aug., ME 1396, Bl. 45							a					
2								n					
3								a			***38.000,00		
4								n		***37.708,46		***291,54	
5								a			***2.600,00		
6								n		***3.088,02		D ***488,02	
7								a			***100,00		
8								n		***89,00		***11,00	
9								a					
10								n		***40.885,48	***40.700,00	D ***185,48	
11								a					
12								n					
13								a			**233.440,00		
14								n		**236.989,67		D ***3.549,67	
15								a			***8.250,00		
16								n		***5.988,49		***2.261,81	
17								a			***29.000,00		
18								n		***29.000,00			
19								a			***9.400,00		
20								n		***7.198,06		***2.201,94	
21								a					
22								n					
23								a					
24								n		**279.175,92	**280.090,00	***914,08	
25								a					
26								n					



Ausgabe  
~~Einnahme~~

## Kassen- und

Zeile	Haushaltsstelle		Abgänge auf Reste aus Vorjahren H = Haush.-Reste K = Kassen-Reste		Reste aus Vorjahren H = Haush.-Reste K = Kassen-Reste	Gesamt- Rechnungssoll	Ist	Verbliebene Reste (davon Haush.- Reste s. Spalte 14)	Bemerkungen
	Nr.	Bezeichnung							
	1	2	3		4	5	6	7	8
1					H				
2					K				
3					H				
4					K				
5					H				
6					K				
7					H				
8					K				
9					H				
10					K				
11					H				
12					K				
13					H				
14					K				
15					H				
16					K				
17					H				
18					K				
19					H				
20					K				
21					H				
22					K				
23					H				
24					K				
25					H				
26					K				



## Haushaltsrechnung

Ausgabe  
Einnahme

Zeile	Erstattungen		Reineinnahmen Reinausgaben		Von der Spalte 16 entfallen auf Änderungen durch					Haushaltsreste zum Übertrag ins neue Jahr a = alte n = neue Reste	Endgültiges Anordn.-Soll des lfd. Jahres einschl. zu übertragende Haush.-Reste u. Anordn. auf Haush.-Reste a.V.	Haushaltssoll und Änderungen sowie Haushalts- Reste a. V.	Haush.-Vergleich Anordnungssoll gegenüber Haushaltssoll mehr = S D weniger = (ohne Zeichen) (Spalte 15 zu 16)	Von den Zahlungs- anordnungen (Spalte 15) sind <b>vermögens- wirksam</b>
					Nachtragspläne	Verstärkungs- mittel	Deckungsvermerke							
	9		10		11	12	13			14	15	16	17	18
1	StadtA Sankt Aug., ME 1396, Bl. 46									a				
2										n				
3										a				
4					<u>Ausserordentlicher Haushalt 1961</u>					n				
5										a				
6						<u>Amt Menden</u>				n				
7										a				
8										n				
9										a				
10										n				
11										a				
12										n				
13										a				
14										n				
15										a				
16										n				
17										a				
18										n				
19										a				
20										n				
21										a				
22										n				
23										a				
24										n				
25										a				
26										n				



~~Ausgabe~~  
Einnahme

## Kassen- und

Zeile	Haushaltsstelle		Abgänge auf Reste aus Vorjahren H = Haush.-Reste K = Kassen-Reste		Reste aus Vorjahren H = Haush.-Reste K = Kassen-Reste	Gesamt- Rechnungssoll	Ist	Verbliebene Reste (davon Haush.- Reste s. Spalte 14)	Bemerkungen
	Nr.	Bezeichnung							
	1	2			4	5	6	7	8
1		<u>Erweiterung des Dienstgebäudes</u>			H				
2					K				
3	021.322	Darlehn			H			***54.078,90	
4			B*13.291,10	▽	K B	67.350,00	***54.058,90		
5					H				
6		Summe	B*13.291,10	□	K B	67.350,00	***54.058,90	***54.078,90	
7		<u>Grunderwerb für Wohnungsbau</u>			H				
8					K				
9	640.322	Darlehn			H				
10					K				
11					H				
12		Summe			K				
13		<u>Anschaffung von Maschinen u. Geräten</u>			H				
14					K				
15	653.322	Kommunaldarlehn		▽	H			***38.759,14	
16				▽	K		***38.759,14		
17					H				
18		Summe		□	K		***38.759,14	***38.759,14	
19					H				
20					K				
21					H				
22					K				
23					H				
24					K				
25					H				
26					K				



## Haushaltsrechnung

Ausgabe  
Einnahme

Zeile	Erstattungen	Reineinnahmen Reinausgaben	Von der Spalte 16 entfallen auf Änderungen durch						Haushaltsreste zum Übertrag ins neue Jahr a = alte n = neue Reste	Endgültiges Anordn.-Soll des lfd. Jahres einschl. zu übertragende Haush.-Reste u. Anordn. auf Haush.-Restea.V.	Haushaltssoll und Änderungen sowie Haushalts- Reste a. V.	Haush.-Vergleich Anordnungssoll gegenüber Haushaltssoll mehr = S weniger = (ohne Zeichen) (Spalte 15 zu 16)	Von den Zahlungs- anordnungen (Spalte 15) sind <b>vermögens- wirksam</b>
			Nachtragspläne	Verstärkungs- mittel	Deckungsvermerke		13						
					+	-							
	9	10	11	12					14	15	16	17	18
1	Stadt A Sankt Aug., ME 1396, Bl. 47								a				
2									n				
3									a				
4									n				
5									a				
6									n				
7									a				
8									n				
9									a				
10									n				
11									a				
12									n				
13									a				
14									n				
15								7	a		***40.000,00		
16								7	n	***38.759,14		***1.240,86	
17									a				
18								11	n	***38.759,14	***40.000,00	***1.240,86	
19									a				
20									n				
21									a				
22									n				
23									a				
24									n				
25									a				
26									n				



Ausgabe  
Einnahme

## Kassen- und

Zeile	Haushaltsstelle		Abgänge auf Reste aus Vorjahren H = Haush.-Reste K = Kassen-Reste		Reste aus Vorjahren H = Haush.-Reste K = Kassen-Reste		Gesamt- Rechnungssoll	Ist	Verbliebene Reste (davon Haush.- Reste s. Spalte 14)	Bemerkungen
	Nr.	Bezeichnung								
	1	2	3		4		5	6	7	8
1					H					
2					K					
3					H					
4					K					
5					H					
6					K					
7					H					
8					K					
9					H					
10					K					
11					H					
12					K					
13					H					
14					K					
15					H					
16					K					
17					H					
18					K					
19					H					
20					K					
21					H					
22					K					
23					H					
24					K					
25					H					
26					K					



## Haushaltsrechnung

Ausgabe  
Einnahme

Zeile	Erstattungen	Reineinnahmen Reinausgaben	Von der Spalte 16 entfallen auf Änderungen durch						Haushaltsreste zum Übertrag ins neue Jahr a = alte n = neue Reste	Endgültiges Anordn.-Soll des lfd. Jahres einschl. zu übertragende Haush.-Reste u. Anordn. auf Haush.-Reste a.V.	Haushaltssoll und Änderungen sowie Haushalts- Reste a. V.	Haush.-Vergleich Anordnungssoll gegenüber Haushaltssoll mehr = S weniger = (ohne Zeichen) (Spalte 15 zu 16)	Von den Zahlungs- anordnungen (Spalte 15) sind <b>vermögens- wirksam</b>
			Nachtragspläne	Verstärkungs- mittel	Deckungsvermerke								
					+	-							
	9	10	11	12			13	14	15	16	17	18	
1	StadtA Sankt Aug., ME 1396, Bl. 48								a				
2									n				
3									a				
4									n				
5									a				
6									n				
7									a				
8									n				
9									a				
10									n				
11									a				
12									n				
13									a				
14									n				
15									a				
16									n				
17									a				
18									n				
19									a				
20									n				
21									a				
22									n				
23									a				
24									n				
25									a				
26									n				



Ausgabe  
~~Einnahme~~

## Kassen- und

Zeile	Haushaltsstelle		Abgänge auf Reste aus Vorjahren H = Haush.-Reste K = Kassen-Reste		Reste aus Vorjahren H = Haush.-Reste K = Kassen-Reste		Gesamt- Rechnungssoll	Ist	Verbliebene Reste (davon Haush.- Reste s. Spalte 14)	Bemerkungen
	Nr.	Bezeichnung								
	1	2	3		4		5	6	7	8
1		<u>Erweiterung des Dienstgebäudes</u>			H					
2					K					
3	021.650	Abwicklung der Vorjahre			H			***49.643,15		
4					K	B	49.643,15	***49.643,15		
5	021.950	Ausführungskosten	A	*15.541,10	H	A	19.956,85	***4.415,75		
6					K			***4.415,75		
7			A	*15.541,10	H	A	19.956,85			
8		Summe			K	B	49.643,15	***54.058,90	***54.058,90	
9		<u>Grunderwerb für Wohnungsbau</u>			H					
10					K					
11	640.940	Kaufpreis und Nebenkosten			H					
12					K					
13		Summe			H					
14					K					
15		<u>Anschaffung von Maschinen u. Geräten</u>			H					
16					K					
17	653.980	Anschaffungskosten			H			***38.759,14		
18					K			***38.759,14		
19		Summe			H					
20					K			***38.759,14	***38.759,14	
21					H					
22					K					
23					H					
24					K					
25					H					
26					K					



## Haushaltsrechnung

Ausgabe  
Einnahme

Zeile	Erstattungen	Reineinnahmen Reinausgaben	Von der Spalte 16 entfallen auf Änderungen durch						Haushaltsreste zum Übertrag ins neue Jahr a = alte n = neue Reste	Endgültiges Anordn.-Soll des lfd. Jahres einschl. zu übertragende Haush.-Reste u. Anordn. auf Haush.-Restea.V.	Haushaltsoll und Änderungen sowie Haushalts- Reste a. V.	Haush.-Vergleich Anordnungssoll gegenüber Haushaltsoll mehr = S D weniger = (ohne Zeichen) (Spalte 15 zu 16)	Von den Zahlungs- anordnungen (Spalte 15) sind vermögens- wirksam
			Nachtragspläne	Verstärkungs- mittel	Deckungsvermerke								
					+	-							
	9	10	11	12			13	14	15	16	17	18	
1	StadtA Sankt Aug., ME 1396, Bl. 49							a					
2								n					
3								a					
4								n					
5								a			***19.956,85		
6								n		****4.415,75		**15.541,10	
7								a					
8								n		****4.415,75	***19.956,85	**15.541,10	
9								a					
10								n					
11								a					
12								n					
13								a					
14								n					
15								a					
16								n					
17								a			***40.000,00		
18								n		***38.759,14		***1.240,86	
19								a					
20								n		***38.759,14	***40.000,00	***1.240,86	
21								a					
22								n					
23								a					
24								n					
25								a					
26								n					



Ausgabe  
Einnahme

## Kassen- und

Zeile	Haushaltsstelle		Abgänge auf Reste aus Vorjahren H = Haush.-Reste K = Kassen-Reste		Reste aus Vorjahren H = Haush.-Reste K = Kassen-Reste		Gesamt- Rechnungssoll		Ist		Verbliebene Reste (davon Haush.- Reste s. Spalte 14)		Bemerkungen	
	Nr.	Bezeichnung												
	1	2	3		4		5		6		7		8	
1					H									
2					K									
3					H									
4					K									
5					H									
6					K									
7					H									
8					K									
9					H									
10					K									
11					H									
12					K									
13					H									
14					K									
15					H									
16					K									
17					H									
18					K									
19					H									
20					K									
21					H									
22					K									
23					H									
24					K									
25					H									
26					K									



Gemeinde

Amt

Rechnungsjahr

1961

## Abschluß des außerordentlichen Vorhabens " Erweiterung des Dienstgebäudes " .

	Rechnungsjahr	Haush. Soll DM	Anordn. Soll DM	I s t DM	
<u>Einnahme</u>	1958	305.000,--	302.500,--	157.500,--	145.000,-- KR
	1959	75.000,--	72.000,--	52.150,--	164.850,-- KR
	1960	- -	- -	97.500,--	67.350,-- KR
	1961	- -	13.291,10	- -	13.291,10 AKR
	1961	- -	- -	54.058,90	- -
	Summe :	380.000,--	361.208,90	361.208,90	- -
<u>Ausgabe</u>	1958	305.000,--	182.198,64	182.198,64	120.301,35 HR
	1959	75.000,--	152.959,15	152.959,15	41.592,21 HR
	1960	- -	21.635,36	21.635,36	19.956,85 HR
	1961	- -	4.415,75	4.415,75	15.541,10 HR
	1961	- -	- -	- -	15.541,10 AHR
	Summe :	380.000,--	361.208,90	361.208,90	- -
	Einnahme		361.208,90	361.208,90	
	Soll- und Istüberschuß / Fehlbetrag		- -	- -	

A u f g e s t e l l t !

Siegburg - Mülldorf, den 21. März 1962.

Der Amtsdirektor







Gemeinde \_\_\_\_\_ Amt \_\_\_\_\_  
Rechnungsjahr 1961

Abschluß des außerordentlichen Vorhabens " Anschaffung von Maschinen und Geräten " .

	Rechnungsjahr	Haush.Soll DM	Anordn.Soll DM	I s t DM
<u>Einnahme</u>	1961	40.000,--	38.759,14	38.759,14
<u>Ausgabe</u>	1961	40.000,--	38.759,14	38.759,14
Soll- und Istüberschuß / Fehlbetrag			- -	- -
			=====	

A u f g e s t e l l t !  
Siegburg - Mülldorf, den 21. März 1962.

Der Amtsdirektor







1962

StadtA Sankt Aug., ME 1396, Bl. 52

Paul Mendel







Übernahme

der Kassenreste, Haushaltsreste und Abschlußergebnisse des ordentlichen Haushalts in das nächste Rechnungsjahr

Art der Übernahme:	Sollstellung in der Restspalte			
	Einnahme – Sachbuch bzw. -Karte Betrag		Ausgabe – Sachbuch bzw. -Karte Betrag	
	DM	ℳ	DM	ℳ
Einnahme-Kassenreste . . . . . (Spalte 7 dieser Rechnung) . . . . .			—	
Ausgabe-Kassenreste . . . . . (Spalte 7 u. 14 „ „ ) . . . . .	—			
Haushalts-Reste aus 19 . . . . . (Spalte 14 „ „ ) . . . . .	—			
Haushalts-Reste aus 19 . . . . . (Spalte 14 „ „ ) . . . . .	—			
Ist-Überschuß . . . . .			—	
Ist-Fehlbetrag . . . . .	—			
Soll-Überschuß aus 19 . . . . .	—			
Soll-Überschuß aus 19 . . . . .	—			
Soll-Fehlbetrag aus 19 . . . . .			—	
Soll-Fehlbetrag aus 19 . . . . .			—	
Summe: (muß in Einnahme und Ausgabe gleich hoch sein) . . . . .				

StadtA Sankt Aug., ME 1396, Bl. 53

Sachbuch

sowie Kassen- und Haushaltsrechnung

für das Rechnungsjahr 195<sup>62</sup>

der Amt Menden

Solleinnahme 1.880.625,13 DM  
Sollausgabe 1.722.339,56 DM  
Soll-Überschuß 158.285,57 DM  
Fehlbetrag



Sollabschluß des ordentlichen Haushalts:

Ermittlung des Abschlußergebnisses	A) Gesamt-Haushalt		B) Zweckgebundene Haushaltsstellen des Haushalts						C) Übrige Haushaltsstellen	
			Nr. 704		Nr. _____		Nr. _____			
	DM	ℳ	DM	ℳ	DM	ℳ	DM	ℳ	DM	ℳ
A) Einnahme: Endgültiges Anordnungssoll des lfd. Jahres . . . . . (Spalte 15)  Abzgl. Abgänge auf Kassenreste a. V. . . . . (Spalte 3)  Solleinnahme	1.880.727	27	59.029	05					1.821.698	22
	102	14	-	--					102	14
	1.880.625	13	59.029	05					1.821.596	08
B) Ausgabe: Endgültiges Anordnungssoll einschließlich Haushaltsausgabereste . . . . . (Spalte 15)  Abzüglich: Abgänge bei den Kassenresten a. V. . . . . (Spalte 3)  Haushaltsreste a. V. auf die Anordnungen nicht erteilt wurden und die endgültig in Abgang kommen . . . . . (Spalte 3)  Haushaltsreste a. V. auf die Anordnungen erteilt wurden (Hierzu zählt auch eine Anordnung zur Übernahme in das nächste Jahr) . . . . . (Spalte 4 :/. 3)  Sollausgabe	1.731.632	34	59.344	77					1.672.287	57
	-	--	-	--					-	--
	-	--	-	--					-	--
	9.292	78	-	--					9.292	78
	1.722.339	56	59.344	77					1.662.994	79
C:)  Solleinnahme  Sollausgabe  Soll-Überschuß Fehlbetrag	1.880.625	13	59.029	05					1.821.596	08
	1.722.339	56	59.344	77					1.662.994	79
	158.285	57	315	72					158.601	29

Aufgestellt und dem Herrn \_\_\_\_\_ mit \_\_\_\_\_ Belegheften übergeben. \_\_\_\_\_, den \_\_\_\_\_ 195

Gegenprobe

StadtA Sankt Aug., ME 1396, Bl. 54

			Ermittlung des Abschlußergebnisses nach der Verwaltungsverordnung zu § 23 GemHVO.		
	DM	ℳ		DM	ℳ
<b>Haushaltssoll:</b>					
Einnahme . . . . . (Spalte 16)	1.981.370	--	Ist-Einnahme . . . . .	2.005.356	49
Ausgabe . . . . . ( " 16)	1.990.662	78	Ist-Ausgabe . . . . .	1.746.325	55
	9.292	78			
abzgl. Haush.-Reste a. V. . . . . ( " 4)	9.292	78			
Haushaltsfehlbedarf	-	--	Ist-Überschuß	259.030	94
			Ist-Fehlbetrag (rot)	-	--
<b>Abschlußverbesserungen:</b>					
Mehreinnahmen . . . . . (Spalte 17)	-	--	+ Einnahme-Kassenreste . . . (Spalte 7)	4.768	36
Minderausgaben . . . . . ( " 17)	259.030	44			
Abgänge b. d. Kassen-Ausg.-Resten ( " 3)	-	--	Zwischensumme	263.799	30
Summe der Abschlußverbesserungen	259.030	44	./. Ausgabe-Kassen- und Haushaltsreste . . . . . (Spalte 7)	105.513	73
<b>Abschlußverschlechterungen:</b>					
Haushaltsfehlbedarf . . . . .	-	--	Soll-Überschuß Fehlbetrag	158.285	57
Mehrausgaben . . . . . (Spalte 17)	-	--			
Mindereinnahmen . . . . . ( " 17)	100.642	73			
Abgänge b. d. Kassen-Einn.-Resten ( " 3)	102	14			
Summe der Abschlußverschlechterungen	100.744	87			
Abschlußverbesserungen	259.030	44			
Abschlußverschlechterungen	100.744	87			
Der Unterschied ergibt: Soll-Überschuß Fehlbetrag	158.285	57			

StadtA Sankt Aug., ME 1396, Bl. 54



## Haushaltsrechnung

Ausgabe  
Einnahme

Zeile	Erstattungen	Reineinnahmen Reinausgaben	Von der Spalte 16 entfallen auf Änderungen durch						Haushaltsreste zum Übertrag ins neue Jahr a = alte n = neue Reste	Endgültiges Anordn.-Soll des lfd. Jahres einschl. zu übertragende Haush.-Reste u. Anordn. auf Haush.-Reste a.V.	Haushaltssoll und Änderungen sowie Haushalts- Reste a. V.	Haush.-Vergleich Anordnungssoll gegenüber Haushaltssoll mehr = S weniger = (ohne Zeichen) (Spalte 15 zu 16)	Von den Zahlungs- anordnungen (Spalte 15) sind vermögens- wirksam
			Nachtragspläne	Verstärkungs- mittel	Deckungsvermerke								
					+	-							
	9	10	11	12			13	14	15	16	17	18	
1	StadtA Sankt Aug., ME 1396, Bl. 55							a					
2								n					
3								a					
4								n					
5								a					
6								n					
7								a					
8								n					
9								a					
10								n					
11								a					
12								n					
13								a					
14								n					
15								a					
16								n					
17								a					
18								n					
19								a					
20								n					
21								a					
22								n					
23								a					
24								n					
25								a					
26								n					



Ausgabe  
Einnahme

## Zusammenstellung der Einzelpläne

## Kassen- und

Zeile	Haushaltsstelle		Abgänge auf Reste aus Vorjahren H = Haush.-Reste K = Kassen-Reste		Reste aus Vorjahren H = Haush.-Reste K = Kassen-Reste		Gesamt- Rechnungssoll	Ist	Verbliebene Reste (davon Haush.- Reste s. Spalte 14)	Bemerkungen
	Nr.	Bezeichnung								
	1	2	3		4		5	6	7	8
1	0	ALLGEMEINE VERWALTUNG			H			***11.002,39		
2					K		***11.002,39			
3	1	ÖFFENTLICHE SICHERHEIT UND ORDNUNG	B	102 14	H			***13.899,55		
4					K	**475,19	***14.884,23	D ****984,68		
5	2	SCHULEN			H					
6					K					
7	3	KULTUR			H			*****50,00		
8					K		*****50,00			
9	4	FÜRSORGE UND JUGENDHILFE			H			**428.087,22		
10					K	B **853,20	**429.486,35	D ***1.399,13		
11	5	GESUNDHEITS- UND JUGENDPFLEGE			H					
12					K					
13	6	BAU- UND WOHNUNGSWESEN			H			***49.731,98		
14					K		***49.731,98			
15	7	ÖFFENTLICHE EINRICHTUNGEN UND WIRTSCHAFTSFÖRDERUNG			H			***59.546,52		
16					K	B **724,77	***59.753,82	D ****207,30		
17	8	WIRTSCHAFTLICHE UNTERNEHMEN			H					
18					K					
19	9	FINANZEN UND STEUERN			H			*1.443.038,83		
20					K	B 127.446,56	*1.445.216,08	D ***2.177,25		
21					H					
22		Summe	B	102 14	K	B 129.499,72	*2.010.124,85	*2.005.356,49	D ****4.768,36	
23					H					
24					K					
25					H					
26					K					



## Haushaltsrechnung

Ausgabe  
Einnahme

Zeile	Erstattungen	Reineinnahmen Reinausgaben	Von der Spalte 16 entfallen auf Änderungen durch						Haushaltsreste zum Übertrag ins neue Jahr  a = alte n = neue Reste	Endgültiges Anordn.-Soll des lfd. Jahres einschl. zu übertragende Haush.-Reste u. Anordn. auf Haush.-Reste a.V.	Haushaltsoll und Änderungen sowie Haushalts- Reste a. V.	Haush.-Vergleich Anordnungssoll gegenüber Haushaltsoll mehr = S weniger = (ohne Zeichen) (Spalte 15 zu 16)	Von den Zahlungs- anordnungen (Spalte 15) sind vermögens- wirksam
			Nachtragspläne		Verstärkungs- mittel		Deckungsvermerke						
							+	-					
	9	10	11		12		13		14	15	16	17	18
1	StadtA Sankt Aug., ME 1396, Bl. 56								a		***10.980,00		
2									n	***11.002,39		D *****22,39	
3									a		***15.920,00		
4									n	***14.511,18		***1.408,82	
5									a				
6									n				
7									a				
8									n	*****50,00		D *****50,00	
9									a		**500.400,00		
10									n	**428.633,15		**71.766,85	
11									a		*****100,00		
12									n			****100,00	
13									a		***44.780,00		
14									n	***49.731,98		D ***4.951,98	
15									a		***60.950,00		
16									n	***59.029,05		***1.920,95	
17									a		***40.000,00		
18									n			**40.000,00	
19									a		*1.308.240,00		
20									n	*1.317.769,52		D ***9.529,52	
21									a				
22									n	*1.880.727,27	*1.981.370,00	*100.642,73	
23									a				
24									n				
25									a				
26									n				



Ausgabe

~~Einnahme~~

Zusammenstellung der Einzelpläne

Kassen- und

Zeile	Haushaltsstelle		Abgänge auf Reste aus Vorjahren H = Haush.-Reste K = Kassen-Reste	Reste aus Vorjahren H = Haush.-Reste K = Kassen-Reste	Gesamt- Rechnungssoll	Ist	Verbliebene Reste (davon Haush.- Reste s. Spalte 14)	Bemerkungen
	Nr.	Bezeichnung						
	1	2	3	4	5	6	7	8
1	0	ALLGEMEINE VERWALTUNG		H A *9.292,78		**300.980,45		
2				K	**306.850,72		D ***5.870,27	
3	1	ÖFFENTLICHE SICHERHEIT UND ORDNUNG		H		**120.314,69		
4				K	**136.404,86		D **16.090,17	
5	2	SCHULEN		H		***10.949,99		
6				K	***10.949,99			
7	3	KULTUR		H		***4.703,62		
8				K	***26.300,00		D **21.596,38	
9	4	FÜRSORGE UND JUGENDHILFE		H		**502.988,17		
10				K	**502.988,17			
11	5	GESUNDHEITS- UND JUGENDPFLEGE		H		***8.689,77		
12				K	***8.689,77			
13	6	BAU- UND WOHNUNGSWESEN		H		**370.533,44		
14				K	**370.533,44			
15	7	ÖFFENTLICHE EINRICHTUNGEN UND WIRTSCHAFTSFÖRDERUNG		H		***62.010,82		
16				K	***62.010,82			
17	8	WIRTSCHAFTLICHE UNTERNEHMEN		H		***4.500,00		
18				K	***10.000,00		D ***5.500,00	
19	9	FINANZEN UND STEUERN		H		**360.654,60		
20				K B 120.206,94	**417.111,51		D **56.456,91	
21				H A *9.292,78				
22		Summe		K B 120.206,94	*1.851.839,28	*1.746.325,55	D *105.513,73	
23				H				
24				K				
25				H				
26				K				



## Haushaltsrechnung

Ausgabe  
Einnahme

Zeile	Erstattungen	Reineinnahmen Reinausgaben	Von der Spalte 16 entfallen auf Änderungen durch						Haushaltsreste zum Übertrag ins neue Jahr  a = alte n = neue Reste	Endgültiges Anordn.-Soll des lfd. Jahres einschl. zu übertragende Haush.-Reste u. Anordn. auf Haush.-Reste a.V.	Haushaltssoll und Änderungen sowie Haushalts- Reste a. V.	Haush.-Vergleich Anordnungssoll gegenüber Haushaltssoll mehr = S weniger = (ohne Zeichen) (Spalte 15 zu 16)	Von den Zahlungs- anordnungen (Spalte 15) sind vermögens- wirksam
			Nachtragspläne	Verstärkungs- mittel	Deckungsvermerke								
					+	-							
	9	10	11	12			13		14	15	16	17	18
1	StadtA Sankt Aug., ME 1396, Bl. 57								a A	*5.870,27	**341.772,78		
2									n		**306.850,72	**34.922,06	
3									a		**152.740,00		
4									n B	16.090,17	**136.404,86	**16.335,14	
5									a		***10.820,00		
6									n		***10.949,99	D ****129,99	
7									a		***27.500,00		
8									n B	21.596,38	***26.300,00	***1.200,00	
9									a		**584.520,00		
10									n		**502.988,17	**81.531,83	
11									a		***8.500,00		
12									n		****8.689,77	D ****189,77	
13									a		**410.800,00		
14									n		**370.533,44	**40.266,56	
15									a		***63.870,00		
16									n		***62.010,82	***1.859,18	
17									a		***50.000,00		
18									n B	*5.500,00	***10.000,00	**40.000,00	
19									a		**340.140,00		
20									n B	*5.869,97	**296.904,57	**43.235,43	
21									a A	*5.870,27			
22									n B	49.056,52	*1.731.632,34	*1.990.662,78	*259.030,44
23									a				
24									n				
25									a				
26									n				



~~Ausgabe~~  
Einnahme

## Kassen- und

Zeile	Haushaltsstelle		Abgänge auf Reste aus Vorjahren H = Haush.-Reste K = Kassen-Reste	Reste aus Vorjahren H = Haush.-Reste K = Kassen-Reste	Gesamt- Rechnungssoll	Ist	Verbliebene Reste (davon Haush.- Reste s. Spalte 14)	Bemerkungen
	Nr.	Bezeichnung						
	1	2	3	4	5	6	7	8
1	0	<u>ALLGEMEINE VERWALTUNG</u>		H				
2				K				
3	020	<u>Hauptverwaltung</u>		H				
4				K				
5	020.210	Erstattung von Privatfernsprechgebühren		H		*****459,40		
6				K	*****459,40			
7	020.230	Vermischte Einnahmen		H		*****457,26		
8				K	*****457,26			
9	020.236	Beitragsrückvergütung		H		*****198,00		
10				K	*****198,00			
11	020.260	Miete aus Dienstwohnungen		H		*****1.392,00		
12				K	*****1.392,00			
13				H				
14		<u>Summe</u>		K	****2.506,66	****2.506,66		
15	050	<u>Besondere Dienststellen der allgemeinen Verwaltung</u>		H				
16				K				
17	051	<u>Standesamt und Versicherungsamt</u>		H				
18				K				
19	051.110	Standesamtsgebühren		H		****2.730,90		
20				K	****2.730,90			
21	051.230	Erlös aus dem Verkauf von Familienstammbüchern		H		****1.592,00		
22				K	****1.592,00			
23	053	<u>Wahlamt</u>		H				
24				K				
25	053.071	Kostenerstattung des Bundes und des Landes für Wahlen und Statistiken		H		****3.733,63		
26				K	****3.733,63			



## Haushaltsrechnung

Ausgabe  
Einnahme

Zeile	Erstattungen	Reineinnahmen Reinausgaben	Von der Spalte 16 entfallen auf Änderungen durch						Haushaltsreste zum Übertrag ins neue Jahr a = alte n = neue Reste	Endgültiges Anordn.-Soll des lfd. Jahres einschl. zu übertragende Haush.-Reste u. Anordn. auf Haush.-Reste a.V.	Haushaltssoll und Änderungen sowie Haushalts- Reste a. V.	Haush.-Vergleich Anordnungssoll gegenüber Haushaltssoll mehr = S weniger = (ohne Zeichen) (Spalte 15 zu 16)	Von den Zahlungs- anordnungen (Spalte 15) sind <b>vermögens- wirksam</b>
			Nachtragspläne	Verstärkungs- mittel	Deckungsvermerke								
					+	-							
	9	10	11	12			13	14	15	16	17	18	
1	StadtA Sankt Aug., ME 1396, Bl. 58							a					
2								n					
3									a				
4									n				
5									a		*****400,00		
6									n	*****459,40		D *****59,40	
7									a		*****800,00		
8									n	*****457,26		****342,74	
9									a		*****480,00		
10									n	*****198,00		****282,00	
11									a		****1400,00		
12									n	****1.392,00		*****8,00	
13									a				
14									n	****2.506,66	****3.080,00	****573,34	
15									a				
16									n				
17									a				
18									n				
19									a		****2.600,00		
20									n	****2.730,90		D ****130,90	
21									a		****1.500,00		
22									n	****1.592,00		D *****92,00	
23									a				
24									n				
25									a		****3.500,00		
26									n	****3.733,63		D ****233,63	



~~Ausgabe~~  
Einnahme

## Kassen- und

Zeile	Haushaltsstelle		Abgänge auf Reste aus Vorjahren H = Haush.-Reste K = Kassen-Reste		Reste aus Vorjahren H = Haush.-Reste K = Kassen-Reste		Gesamt- Rechnungssoll	Ist	Verbliebene Reste (davon Haush.- Reste s. Spalte 14)	Bemerkungen
	Nr.	Bezeichnung								
	1	2	3		4		5	6	7	8
1	056	Schiedsamt		H						
2				K						
3	056.110	Schiedsamtsgebühren		H				*****439,20		
4				K			*****439,20			
5				H						
6		Summe		K			****8.495,73	****8.495,73		
7	1	ÖFFENTLICHE SICHERHEIT UND ORDNUNG		H						
8	120	Öffentliche Ordnung		K						
9	120.073	Kostenerstattung für Polio- Schutzimpfung		H				****1.912,71		
10				K			****1.912,71			
11	120.110	Verwaltungsgebühren		H				****9.232,50		
12				K			****9.232,50			
13	120.112	Schankkonzessionsgebühren		H						
14				K						
15	120.170	Zwangsgelder und Geldstrafen		H				*****130,90		
16				K			*****250,90		D ****120,00	
17	120.210	Erstattung von Desinfektionskosten		H				*****191,78		
18				K	B ****44,18		*****191,78			
19	120.211	Kostenerstattung für Ersatzvornahmen		H				*****458,10		
20				K			*****458,10			
21	120.230	Erlös aus der Versteigerung von Fundsachen		H				*****72,50		
22				K			*****72,50			
23	120.260	Miete aus Zwangseinweisungen	B 102 14	H				****1.901,06		
24				K	B **431,01		****2.765,74		D ****864,68	
25				H						
26		Summe	B 102 14	K	B **475,19		***14.884,23	***13.899,55	D ****984,68	



## Haushaltsrechnung

Ausgabe  
Einnahme

Zeile	Erstattungen	Reineinnahmen Reinausgaben	Von der Spalte 16 entfallen auf Änderungen durch						Haushaltsreste zum Übertrag ins neue Jahr a = alte n = neue Reste	Endgültiges Anordn.-Soll des lfd. Jahres einschl. zu übertragende Haush.-Reste u. Anordn. auf Haush.-Reste a.V.	Haushaltssoll und Änderungen sowie Haushalts- Reste a. V.	Haush.-Vergleich Anordnungssoll gegenüber Haushaltssoll mehr = S weniger = (ohne Zeichen) (Spalte 15 zu 16)	Von den Zahlungs- anordnungen (Spalte 15) sind vermögens- wirksam
			Nachtragspläne	Verstärkungs- mittel	Deckungsvermerke								
					+	-							
	9	10	11	12			13		14	15	16	17	18
1	StadtA Sankt Aug., ME 1396, Bl. 59								a				
2									n				
3									a			*****300,00	
4									n		*****439,20		D ****139,20
5									a				
6									n		****8.495,73	****7.900,00	D ****595,73
7									a				
8									n				
9									a			****1.920,00	
10									n		****1.912,71		*****7,29
11									a			****8.000,00	
12									n		****9.232,50		D ***1.232,50
13									a			*****500,00	
14									n				****500,00
15									a			*****300,00	
16									n		*****250,90		*****49,10
17									a			*****400,00	
18									n		*****147,60		****252,40
19									a			*****500,00	
20									n		*****458,10		*****41,90
21									a			*****100,00	
22									n		*****72,50		*****27,50
23									a			****4.000,00	
24									n		****2.436,87		***1.563,13
25									a				
26									n		***14.511,18	***15.720,00	***1.208,82



Ausgabe  
Einnahme

## Kassen- und

Zeile	Haushaltsstelle		Abgänge auf Reste aus Vorjahren H = Haush.-Reste K = Kassen-Reste		Reste aus Vorjahren H = Haush.-Reste K = Kassen-Reste	Gesamt- Rechnungssoll	Ist	Verbliebene Reste (davon Haush.- Reste s. Spalte 14)	Bemerkungen
	Nr.	Bezeichnung							
	1	2	3		4	5	6	7	8
1	30	Wehrdienstpflichtigenerfassung		H					
2				K					
3	130.071	Kostenerstattung für Erfassung der Wehrdienstpflichtigen		H					
4				K					
5				H					
6		Summe		K					
7	3	KULTUR		H					
8				K					
9	360	Heimatspflege		H					
10				K					
11	360.230	Spende für Heimatbuch		H			*****50,00		
12				K		*****50,00			
13				H					
14		Summe		K		*****50,00	*****50,00		
15				H					
16				K					
17				H					
18				K					
19				H					
20				K					
21				H					
22				K					
23				H					
24				K					
25				H					
26				K					



## Haushaltsrechnung

Ausgabe  
Einnahme

Zeile	Erstattungen	Reineinnahmen Reinausgaben	Von der Spalte 16 entfallen auf Änderungen durch						Haushaltsreste zum Übertrag ins neue Jahr  a = alte n = neue Reste	Endgültiges Anordn.-Soll des lfd. Jahres einschl. zu übertragende Haush.-Reste u. Anordn. auf Haush.-Reste a.V.	Haushaltssoll und Änderungen sowie Haushalts- Reste a. V.	Haush.-Vergleich Anordnungssoll gegenüber Haushaltssoll mehr = S weniger = D (Spalte 15 zu 16)	Von den Zahlungs- anordnungen (Spalte 15) sind vermögens- wirksam
			Nachtragspläne	Verstärkungs- mittel	Deckungsvermerke								
					+	-							
	9	10	11	12			13	14	15	16	17	18	
1	StadtA Sankt Aug., ME 1396, Bl. 60							a					
2								n					
3								a		*****200,00			
4								n			****200,00		
5								a					
6								n	*****0,00	*****200,00	****200,00		
7								a					
8								n					
9								a					
10								n					
11								a					
12								n	*****50,00		D *****50,00		
13								a					
14								n	*****50,00	*****0,00	D *****50,00		
15								a					
16								n					
17								a					
18								n					
19								a					
20								n					
21								a					
22								n					
23								a					
24								n					
25								a					
26								n					



Ausgabe  
Einnahme

## Kassen- und

Zeile	Haushaltsstelle		Abgänge auf Reste aus Vorjahren H = Haush.-Reste K = Kassen-Reste	Reste aus Vorjahren H = Haush.-Reste K = Kassen-Reste		Gesamt- Rechnungssoll	Ist	Verbliebene Reste (davon Haush.- Reste s. Spalte 14)	Bemerkungen
	Nr.	Bezeichnung							
	1	2	3		4	5	6	7	8
1		<u>FÜRSORGE UND JUGENDHILFE</u>		H					
2				K					
3				H					
4	402	<u>Verwaltung der Kriegsfolgenhilfe</u>		K					
5	402.071	Erstattung von Verwaltungskosten		H			*****171,37		
6				K		*****171,37			
7				H					
8		<b>Summe</b>		K		*****171,37	*****171,37		
9				H					
10	410	<u>Allgemeine Fürsorge</u>		K					
11				H					
12	410.071	Bundespauschale		K		***32.500,16	***32.500,16		
13				H					
14	410.073	Anteil des Landkreises an den allgemeinen Fürsorgeausgaben		K		**147.457,69	**147.457,69		
15				H					
16	410.075	Anteil der Gemeinden an den allgemeinen Fürsorgeausgaben		K		**114.957,55	**114.957,55		
17				H					
18	410.077	Erstattungen von anderen Fürsorgeverbänden		K		****8.245,18	****8.245,18		
19				H					
20	410.083	Erstattungen des Ausgleichsantes		K		****5.080,71	****5.080,71		
21				H					
22	410.130	Nutzungsgebühr aus den Notunterkünften		K	B **238,14	****4.498,24	****4.101,18	D ****397,06	
23		<u>Offene Fürsorge</u>		H					
24	410.210	Erstattung von Unterhaltspflichtigen		K		****2.865,23	****2.865,23		
25				H					
26	410.211	Ersatz von Fürsorgekosten gemäß §§ 25 und 25 a RFV		K		****7.898,00	****7.898,00		



## Haushaltsrechnung

Ausgabe  
Einnahme

Zeile	Erstattungen	Reineinnahmen Reinausgaben	Von der Spalte 16 entfallen auf Änderungen durch						Haushaltsreste zum Übertrag ins neue Jahr  a = alte n = neue Reste	Endgültiges Anordn.-Soll des lfd. Jahres einschl. zu übertragende Haush.-Reste u. Anordn. auf Haush.-Reste a.V.	Haushaltssoll und Änderungen sowie Haushalts- Reste a. V.	Haush.-Vergleich Anordnungssoll gegenüber Haushaltssoll mehr = S weniger = (ohne Zeichen) (Spalte 15 zu 16)	Von den Zahlungs- anordnungen (Spalte 15) sind vermögens- wirksam
			Nachtragspläne	Verstärkungs- mittel	Deckungsvermerke		13						
					+	-							
	9	10	11	12				14	15	16	17	18	
1	StadtA Sankt Aug., ME 1396, Bl. 61							a					
2								n					
3								a					
4								n					
5								a			*****400,00		
6								n		*****171,37		****228,63	
7								a					
8								n		*****171,37	*****400,00	****228,63	
9								a					
10								n					
11								a			***37.000,00		
12								n		***32.500,16		***4.499,84	
13								a			**155.000,00		
14								n		✓ **147.457,69		***7.542,31	
15								a			**113.000,00		
16								n		**114.957,55		D ***1.957,55	
17								a			*****8.000,00		
18								n		*****8.245,18		D ****245,18	
19								a			*****5.000,00		
20								n		*****5.080,71		D *****80,71	
21								a			*****4.000,00		
22								n		✓ *****4.260,10		D ****260,10	
23								a					
24								n		✓ *****2.865,23	*****5.000,00	***2.134,77	
25								a			*****6.000,00		
26								n		✓ *****7.898,00		D ***1.898,00	



~~Ausgabe~~  
Einnahme

## Kassen- und

Zelle	Haushaltsstelle		Abgänge auf Reste aus Vorjahren H = Haush.-Reste K = Kassen-Reste	Reste aus Vorjahren H = Haush.-Reste K = Kassen-Reste	Gesamt- Rechnungssoll	Ist	Verbliebene Reste (davon Haush.- Reste s. Spalte 14)	Bemerkungen
	Nr.	Bezeichnung						
	1	2	3	4	5	6	7	8
1				H		***13.416,79	✓	
2	410.212	Erstattungen von sonstigen Dritten		K		***13.416,79		
3		<u>Geschlossene Fürsorge</u>		H				
4	410.213	Erstattungen von Unterhaltspflichtigen		K		***6.153,77	****6.153,77	✓
5				H			****1.074,00	✓
6	410.214	Ersatz v. Fürsorgek. §§ 25 u. 25 a RFV		K		****1.074,00		
7				H			***23.536,95	✓
8	410.215	Erstattungen von sonstigen Dritten		K		***23.536,95		
9				H				
10	411	<u>Sonstige Fürsorgemaßnahmen</u>		K				
11				H				
12	411.070	Anteil des Bundes an den Beihilfen zu Einrichtungshilfe (75 v. H.)		K				
13				H				
14	411.071	Landesanteil an den Kosten der Rück- führung von Evakuierten		K				
15				H				
16	411.072	Anteil des Landes an den Beihilfen zur Einrichtungshilfe (25 v. H.)		K				
17				H			****6.208,29	
18	411.075	Gemeindeanteil a.d. Erstattungen d. Land- schaftsverbandes f. Landhilfsbedürftige		K		****6.208,29		
19				H			****9.679,88	
20	411.130	Nutzungsgebühr einschl. Mietausfallent- schädigung aus Doppelbelegungshäusern		K B	**615,06	***10.681,95	D ***1.002,07	
21				H				
22	411.211	Erstattungen von Einrichtungshilfen		K				
23				H				
24		<b>Summe</b>		K B	**853,20	**384.574,51	**383.175,38 D ***1.399,13	
25				H				
26				K				



## Haushaltsrechnung

Ausgabe  
Einnahme

Zeile	Erstattungen	Reineinnahmen Reinausgaben	Von der Spalte 16 entfallen auf Änderungen durch						Haushaltsreste zum Übertrag ins neue Jahr a = alte n = neue Reste	Endgültiges Anordn.-Soll des lfd. Jahres einschl. zu übertragende Haush.-Reste u. Anordn. auf Haush.-Reste a.V.	Haushaltssoll und Änderungen sowie Haushalts- Reste a. V.	Haush.-Vergleich Anordnungssoll gegenüber Haushaltssoll mehr = S weniger = (ohne Zeichen) (Spalte 15 zu 16)	Von den Zahlungs- anordnungen (Spalte 15) sind vermögens- wirksam
			Nachtragspläne	Verstärkungs- mittel	Deckungsvermerke								
					+	-							
	9	10	11	12			13	14	15	16	17	18	
1	StadtA Sankt Aug., ME 1396, Bl. 62							a		***25.000,00			
2								n	***13.416,79		**11.583,21		
3								a					
4								n	****6.153,77	****4.000,00	D ***2.153,77		
5								a		****1.000,00			
6								n	****1.074,00		D *****74,00		
7								a		***10.000,00			
8								n	***23.536,95		D **13.536,95		
9								a					
10								n					
11								a		***22.500,00			
12								n			**22.500,00		
13								a		****1.000,00			
14								n			***1.000,00		
15								a		****7.500,00			
16								n			***7.500,00		
17								a		****5.000,00			
18								n	****6.208,29		D ***1.208,29		
19								a		***11.000,00			
20								n	✓ ***10.066,89		***933,11		
21								a		****6.000,00			
22								n			***6.000,00		
23								a					
24								n		**383.721,31	**426.000,00	**42.278,69	
25								a					
26								n					



~~Ausgabe~~  
Einnahme

## Kassen- und

Zeile	Haushaltsstelle		Abgänge auf Reste aus Vorjahren H = Haush.-Reste K = Kassen-Reste	Reste aus Vorjahren H = Haush.-Reste K = Kassen-Reste	Gesamt- Rechnungssoll	Ist	Verbliebene Reste (davon Haush.- Reste s. Spalte 14)	Bemerkungen
	Nr.	Bezeichnung						
	1	2	3	4	5	6	7	8
1	420	<u>Kriegsfolgenhilfe</u>		H				
2				K				
3				H				
4	421	<u>Kriegsbeschädigte u. Kriegshinterbliebene</u>		K				
5				H		***11.494,83		
6	421.073	Anteil des Kreises an den Ausgaben für Kriegsbeschädigte und -hinterbliebene		K	***11.494,83			
7		<u>Offene Fürsorge</u>		H				
8	421.210	Erstattungen von Unterhaltspflichtigen		K	****4.541,05	****4.541,05		
9		Ersatz von Fürsorgekosten gemäß		H				
10	421.211	§§ 25 und 25 a RFV		K				
11		Erstattungen von sonstigen Dritten		H		*****819,00		
12	421.212			K	*****819,00			
13		<u>Geschlossene Fürsorge</u>		H				
14	421.213	Erstattungen von Unterhaltspflichtigen		K				
15		Ersatz von Fürsorgekosten gemäß		H				
16	421.214	§§ 25 und 25 a RFV		K				
17		Erstattungen von sonstigen Dritten		H		****2.450,80		
18	421.215			K	****2.450,80			
19		<u>Sonderfürsorge für Kriegsbeschädigte und -hinterbliebene</u>		H				
20	422			K				
21		Bundesanteil an der Sonderfürsorge für		H		***16.405,00		
22	422.071	Kriegsbeschädigte und -hinterbliebene		K	***16.405,00			
23		Erstattungen gegenüber Leistungen		H		*****40,00		
24	422.211	des Bundes		K	*****40,00			
25				H				
26				K				



## Haushaltsrechnung

Ausgabe  
Einnahme

Zeile	Erstattungen	Reineinnahmen Reinausgaben	Von der Spalte 16 entfallen auf Änderungen durch						Haushaltsreste zum Übertrag ins neue Jahr a = alte n = neue Reste	Endgültiges Anordn.-Soll des lfd. Jahres einschl. zu übertragende Haush.-Reste u. Anordn. auf Haush.-Reste a.V.	Haushaltssoll und Änderungen sowie Haushalts- Reste a. V.	Haush.-Vergleich Anordnungssoll gegenüber Haushaltssoll mehr = S weniger = (ohne Zeichen) (Spalte 15 zu 16)	Von den Zahlungs- anordnungen (Spalte 15) sind <b>vermögens- wirksam</b>
			Nachtragspläne	Verstärkungs- mittel	Deckungsvermerke								
					+	-							
	9	10	11	12			13	14	15	16	17	18	
1	StadtA Sankt Aug., ME 1396, Bl. 63							a					
2								n					
3								a					
4								n					
5								a					
6								n		***11.494,83	***12.000,00	****505,17	
7								a					
8								n		****4.541,05	****3.000,00	D ***1.541,05	
9								a			*****500,00		
10								n				****500,00	
11								a			****1.000,00		
12								n		*****819,00		****181,00	
13								a					
14								n			*****500,00	****500,00	
15								a			*****500,00		
16								n				****500,00	
17								a			****1.500,00		
18								n		****2.450,80		D ****950,80	
19								a					
20								n					
21								a			***34.000,00		
22								n		***16.405,00		**17.595,00	
23								a			*****500,00		
24								n		*****40,00		****460,00	
25								a					
26								n					



Ausgabe  
Einnahme

## Kassen- und

Zeile	Haushaltsstelle		Abgänge auf Reste aus Vorjahren H = Haush.-Reste K = Kassen-Reste	Reste aus Vorjahren H = Haush.-Reste K = Kassen-Reste	Gesamt- Rechnungssoll	Ist	Verbliebene Reste (davon Haush.- Reste s. Spalte 14)	Bemerkungen
	Nr.	Bezeichnung						
	1	2	3	4	5	6	7	8
1	423	<u>Zugewanderte aus der sowjetischen Be-</u> <u>satzungszone und der Stadt Berlin</u>		H				
2				K				
3	423.071	Anteil des Bundes		H		****4.618,95		
4				K	****4.618,95			
5	423.073	Anteil des Kreises		H		*****577,37		
6				K	*****577,37			
7	423.075	Anteil der Gemeinden		H		*****577,37		
8				K	*****577,37			
9		<u>Offene Fürsorge</u>		H				
10	423.210	Erstattungen von Unterhaltspflichtigen		K				
11	423.211	Ersatz von Fürsorgekosten gemäß §§ 25 und 25 a RFV		H				
12				K				
13	423.212	Erstattungen von sonstigen Dritten		H		****1.876,90		
14				K	****1.876,90			
15		<u>Geschlossene Fürsorge</u>		H				
16	423.213	Erstattungen von Unterhaltspflichtigen		K				
17	423.214	Ersatz von Fürsorgekosten gemäß §§ 25 und 25 a RFV		H				
18				K				
19	423.215	Erstattungen von sonstigen Dritten		H				
20				K				
21				H				
22		<b>Summe</b>		K	***43.401,27	***43.401,27		
23	480	<u>Sonstige Kriegsfolgelasten</u>		H				
24	480.071	Erstattung von Verwaltungskosten		K	****1.339,20	****1.339,20		
25				H				
26		<b>Summe</b>		K	****1.339,20	****1.339,20		



## Haushaltsrechnung

Ausgabe  
Einnahme

Zeile	Erstattungen	Reineinnahmen Reinausgaben	Von der Spalte 16 entfallen auf Änderungen durch						Haushaltsreste zum Übertrag ins neue Jahr  a = alte n = neue Reste	Endgültiges Anordn.-Soll des lfd. Jahres einschl. zu übertragende Haush.-Reste u. Anordn. auf Haush.-Reste a.V.	Haushaltsoll und Änderungen sowie Haushalts- Reste a. V.	Haush.-Vergleich Anordnungsoll gegenüber Haushaltsoll mehr = S weniger = (ohne Zeichen) (Spalte 15 zu 16)	Von den Zahlungs- anordnungen (Spalte 15) sind <b>vermögens- wirksam</b>
			Nachtragspläne	Verstärkungs- mittel	Deckungsvermerke								
					+	-							
	9	10	11	12			13	14	15	16	17	18	
1	StadtA Sankt Aug., ME 1396, Bl. 64							a					
2								n					
3								a			****9.600,00		
4								n		****4.618,95		***4.981,05	
5								a			****1.200,00		
6								n		✓ ****577,37		****622,63	
7								a			****1.200,00		
8								n		****577,37		****622,63	
9								a					
10								n			*****500,00	****500,00	
11								a			*****500,00		
12								n				****500,00	
13								a			****2.000,00		
14								n		/ ****1.876,90		****123,10	
15								a					
16								n			*****500,00	****500,00	
17								a			*****500,00		
18								n				****500,00	
19								a			****4.000,00		
20								n				***4.000,00	
21								a					
22								n		***43.401,27	***73.500,00	**30.098,73	
23								a					
24								n		****1.339,20	*****500,00	D ****839,20	
25								a					
26								n		****1.339,20	*****500,00	D ****839,20	



Ausgabe  
Einnahme

## Kassen- und

Zeile	Haushaltsstelle		Abgänge auf Reste aus Vorjahren H = Haush.-Reste K = Kassen-Reste	Reste aus Vorjahren H = Haush.-Reste K = Kassen-Reste	Gesamt- Rechnungssoll	Ist	Verbliebene Reste (davon Haush.- Reste s. Spalte 14)	Bemerkungen
	Nr.	Bezeichnung						
	1	2	3	4	5	6	7	8
1	5	<u>GESUNDHEITS- UND JUGENDPFLEGE</u>		H				
2				K				
3	500	<u>Gesundheitsdienst</u>		H				
4				K				
5	500.210	Kostenerstattung für Lebens- mitteluntersuchungen		H				
6				K				
7		<u>Summe</u>		H				
8				K				
9	6	<u>BAU- UND WOHNUNGSWESEN</u>		H				
10				K				
11	600	<u>Bauverwaltung</u>		H				
12				K				
13	600.110	Verwaltungsgebühren des Bauamtes		H			*****440,00	
14				K	*****440,00			
15	600.230	Entgelt für die Abgabe von Ausschreibungsunterlagen		H			*****99,10	
16				K	*****99,10			
17		<u>Summe</u>		H				
18				K	*****539,10	*****539,10		
19	610	<u>Städtebau und -planung</u>		H				
20				K				
21	610.071	Landeszuschuß für Leitplan		H			****5.000,00	
22				K	****5.000,00			
23		<u>Summe</u>		H				
24				K	****5.000,00	****5.000,00		
25				H				
26				K				



## Haushaltsrechnung

Ausgabe  
Einnahme

Zeile	Erstattungen	Reineinnahmen Reinausgaben	Von der Spalte 16 entfallen auf Änderungen durch						Haushaltsreste zum Übertrag ins neue Jahr  a = alte n = neue Reste	Endgültiges Anordn.-Soll des lfd. Jahres einschl. zu übertragende Haush.-Reste u. Anordn. auf Haush.-Reste a.V.	Haushaltsoll und Änderungen sowie Haushalts- Reste a. V.	Haush.-Vergleich Anordnungssoll gegenüber Haushaltsoll mehr = S weniger = (ohne Zeichen) (Spalte 15 zu 16)	Von den Zahlungs- anordnungen (Spalte 15) sind <b>vermögens- wirksam</b>
			Nachtragspläne	Verstärkungs- mittel	Deckungsvermerke								
					+	-							
	9	10	11	12			13	14	15	16	17	18	
1	StadtA Sankt Aug., ME 1396, Bl. 65							a					
2								n					
3									a				
4									n				
5									a		*****100,00		
6									n			****100,00	
7									a				
8									n	*****0,00	*****100,00	****100,00	
9									a				
10									n				
11									a				
12									n				
13									a		*****700,00		
14									n	*****440,00		****260,00	
15									a				
16									n	*****99,10		D *****99,10	
17									a				
18									n	*****539,10	*****700,00	****160,90	
19									a				
20									n				
21									a		****1.000,00		
22									n	****5.000,00		D ***4.000,00	
23									a				
24									n	****5.000,00	****1.000,00	D ***4.000,00	
25									a				
26									n				



~~Ausgabe~~  
Einnahme

## Kassen- und

Zeile	Haushaltsstelle		Abgänge auf Reste aus Vorjahren H = Haush.-Reste K = Kassen-Reste	Reste aus Vorjahren H = Haush.-Reste K = Kassen-Reste	Gesamt- Rechnungssoll	Ist	Verbliebene Reste (davon Haush.- Reste s. Spalte 14)	Bemerkungen
	Nr.	Bezeichnung						
	1	2	3	4	5	6	7	8
1				H				
2	640	<u>Wohnungsbau und Wohnsiedlung</u>		K				
3				H				
4	640.290	Dividenden und sonstige Erträge		K				
5				H				
6	640.310	Tilgung von Arbeitgeberdarlehn		K	****6.752,48	****6.752,48		
7				H				
8		<u>Summe</u>		K	****6.752,48	****6.752,48		
9				H				
10	650	<u>Straßen, Wege, Brücken und sonstiger Tiefbau</u>		K				
11				H				
12	650.075	Kostenerstattung von den Gemeinden für Straßenbauarbeiten		K	***36.727,04	***36.727,04		
13				H				
14	650.076	Kostenerstattung für Verkehrszeichen		K				
15				H				
16	650.215	Kostenerstattung für Führerschein		K	*****245,60	*****245,60		
17				H				
18	650.235	Beitragsrückvergütung		K	*****50,00	*****50,00		
19				H				
20	650.290	Zinsen der Erneuerungsrücklage für Fahrzeuge		K	*****417,76	*****417,76		
21				H				
22		<u>Summe</u>		K	***37.440,40	***37.440,40		
23				H				
24				K				
25				H				
26				K				



## Haushaltsrechnung

Ausgabe  
Einnahme

Zeile	Erstattungen	Reineinnahmen Reinausgaben	Von der Spalte 16 entfallen auf Änderungen durch					Haushaltsreste zum Übertrag ins neue Jahr  a = alte n = neue Reste	Endgültiges Anordn.-Soll des lfd. Jahres einschl. zu übertragende Haush.-Reste u. Anordn. auf Haush.-Reste a.V.	Haushaltssoll und Änderungen sowie Haushalts- Reste a. V.	Haush.-Vergleich Anordnungsoll gegenüber Haushaltssoll mehr = S weniger = (ohne Zeichen) (Spalte 15 zu 16)	Von den Zahlungs- anordnungen (Spalte 15) sind <b>vermögens- wirksam</b>
			Nachtragspläne	Verstärkungs- mittel	Deckungsvermerke							
					+	-						
	9	10	11	12		13	14	15	16	17	18	
1	StadtA Sankt Aug., ME 1396, Bl. 66						a					
2							n					
3							a			*****200,00		
4							n				****200,00	
5							a			****2.060,00		
6							n	****6.752,48			D ***4.692,48	
7							a					
8							n	****6.752,48	****2.260,00		D ***4.492,48	
9							a					
10							n					
11							a			***30.020,00		
12							n	***36.727,04			D ***6.707,04	
13							a			***10.000,00		
14							n				**10.000,00	
15							a			*****250,00		
16							n	*****245,60			*****4,40	
17							a			*****50,00		
18							n	*****50,00				
19							a			*****500,00		
20							n	*****417,76			*****82,24	
21							a					
22							n	***37.440,40	***40.820,00		***3.379,60	
23							a					
24							n					
25							a					
26							n					



Ausgabe  
Einnahme

## Kassen- und

Zeile	Haushaltsstelle		Abgänge auf Reste aus Vorjahren H = Haush.-Reste K = Kassen-Reste		Reste aus Vorjahren H = Haush.-Reste K = Kassen-Reste		Gesamt- Rechnungssoll	Ist	Verbliebene Reste (davon Haush.- Reste s. Spalte 14)	Bemerkungen
	Nr.	Bezeichnung								
	1	2			3	4	5	6	7	8
1	7	<u>ÖFFENTLICHE EINRICHTUNGEN UND WIRTSCHAFTSFÖRDERUNG</u>		H						
2				K						
3	704	<u>Müllbeseitigung</u>		H						
4				K						
5	704.130	Müllabfuhrgebühren		H				***58.937,15		
6				K	B **115,40	***59.144,45			D ****207,30	
7	704.250	Abwicklung der Vorjahre		H				*****609,37		
8				K	B **609,37	*****609,37				
9		<u>Summe</u>		H						
10				K	B **724,77	***59.753,82	***59.546,52		D ****207,30	
11	730	<u>Friedhofs- und Bestattungswesen</u>		H						
12				K						
13	730.110	Verwaltungsgebühren für Grabeinfassungen		H						
14				K						
15		<u>Summe</u>		H						
16				K						
17	8	<u>WIRTSCHAFTLICHE UNTERNEHMEN</u>		H						
18				K						
19	815	<u>Wasserversorgung</u>		H						
20				K						
21	815.075	Kostenerstattung von den Gemeinden für Wasserleitungsmaterial		H						
22				K						
23		<u>Summe</u>		H						
24				K						
25				H						
26				K						



## Haushaltsrechnung

Ausgabe  
Einnahme

Zeile	Erstattungen	Reineinnahmen Reinausgaben	Von der Spalte 16 entfallen auf Änderungen durch						Haushaltsreste zum Übertrag ins neue Jahr a = alte n = neue Reste	Endgültiges Anordn.-Soll des lfd. Jahres einschl. zu übertragende Haush.-Reste u. Anordn. auf Haush.-Reste a.V.	Haushaltssoll und Änderungen sowie Haushalts- Reste a. V.	Haush.-Vergleich Anordnungssoll gegenüber Haushaltssoll mehr = S D weniger = (ohne Zeichen) (Spalte 15 zu 16)	Von den Zahlungs- anordnungen (Spalte 15) sind vermögens- wirksam	
			Nachtragspläne	Verstärkungs- mittel	Deckungsvermerke		13							
					+	-								
	9	10	11	12				13	14	15	16	17	18	
1	StadtA Sankt Aug., ME 1396, Bl. 67								a					
2									n					
3									a					
4									n					
5									a					
6									n		***59.029,05	***60.800,00	***1.770,95	
7									a					
8									n					
9									a					
10									n		***59.029,05	***60.800,00	***1.770,95	
11									a					
12									n					
13									a			*****150,00		
14									n				****150,00	
15									a					
16									n		*****0,00	*****150,00	****150,00	
17									a					
18									n					
19									a					
20									n					
21									a			***40.000,00		
22									n				**40.000,00	
23									a					
24									n		*****0,00	***40.000,00	**40.000,00	
25									a					
26									n					



Ausgabe  
Einnahme

## Kassen- und

Zeile	Haushaltsstelle		Abgänge auf Reste aus Vorjahren H = Haush.-Reste K = Kassen-Reste	Reste aus Vorjahren H = Haush.-Reste K = Kassen-Reste	Gesamt- Rechnungssoll	Ist	Verbliebene Reste (davon Haush.- Reste s. Spalte 14)	Bemerkungen
	Nr.	Bezeichnung						
	1	2	3	4	5	6	7	8
1	9	<u>FINANZEN UND STEUERN</u>		H				
2				K				
3	900	<u>Finanz- und Steuerverwaltung</u>		H				
4				K				
5	901	<u>Finanzverwaltung</u> (Kämmerei und Kasse)		H				
6				K				
7	901.110	Hebegebühren		H		****2.472,13		
8				K	****2.472,13			
9	901.111	Gebühren aus dem Verwaltungs- zwangsverfahren		H		****6.440,47		
10				K	****6.440,47			
11	901.210	Erstattung von Zusatzversorgungs- beiträgen		H		*****332,40		
12				K	*****332,40			
13	901.290	Zinsen aus dem Kontokorrentverkehr		H		****6.057,96		
14				K	****6.057,96			
15	904	<u>Steuerverwaltung</u>		H				
16				K				
17	904.075	Kostenerstattung für Gelderhebung		H		****9.172,81		
18				K	****9.172,81			
19	904.110	Verwaltungsgebühren		H		*****17,00		
20				K	*****17,00			
21	904.170	Zwangsgelder		H		*****150,00		
22				K	*****150,00			
23		<u>Summe</u>		H				
24				K	***24.642,77	***24.642,77		
25				H				
26				K				



## Haushaltsrechnung

Ausgabe  
Einnahme

Zeile	Erstattungen	Reineinnahmen Reinausgaben	Von der Spalte 16 entfallen auf Änderungen durch						Haushaltsreste zum Übertrag ins neue Jahr a = alte n = neue Reste	Endgültiges Anordn.-Soll des lfd. Jahres einschl. zu übertragende Haush.-Reste u. Anordn. auf Haush.-Reste a.V.	Haushaltsoll und Änderungen sowie Haushalts- Reste a. V.	Haush.-Vergleich Anordnungssoll gegenüber Haushaltsoll mehr = S weniger = (ohne Zeichen) (Spalte 15 zu 16)	Von den Zahlungs- anordnungen (Spalte 15) sind vermögens- wirksam
			Nachtragspläne	Verstärkungs- mittel	Deckungsvermerke		13						
					+	-							
	9	10	11	12				14	15	16	17	18	
1	StadtA Sankt Aug., ME 1396, Bl. 68							a					
2								n					
3								a					
4								n					
5								a					
6								n					
7								a			****1.600,00		
8								n	****2.472,13			D ****872,13	
9								a			****4.500,00		
10								n	****6.440,47			D ***1.940,47	
11								a					
12								n	*****332,40			D ****332,40	
13								a			****3.000,00		
14								n	****6.057,96			D ***3.057,96	
15								a					
16								n					
17								a			****8.680,00		
18								n	****9.172,81			D ****492,81	
19								a					
20								n	*****17,00			D *****17,00	
21								a			*****200,00		
22								n	*****150,00			*****50,00	
23								a					
24								n	***24.642,77	***17.980,00		D ***6.662,77	
25								a					
26								n					



~~Ausgabe~~  
Einnahme

## Kassen- und

Zeile	Haushaltsstelle		Abgänge auf Reste aus Vorjahren H = Haush.-Reste K = Kassen-Reste	Reste aus Vorjahren H = Haush.-Reste K = Kassen-Reste	Gesamt- Rechnungssoll	Ist	Verbliebene Reste (davon Haush.- Reste s. Spalte 14)	Bemerkungen
	Nr.	Bezeichnung						
	1	2	3	4	5	6	7	8
1	920	<u>Rücklagen für den Gesamthaushalt</u>		H				
2				K				
3	920.290	Zinsen der Betriebsmittelrücklage		H		****1.098,70		
4				K	****1.098,70			
5				H				
6		<b>Summe</b>		K	****1.098,70	****1.098,70		
7	940	<u>Allgemeines Grundvermögen</u>		H				
8				K				
9	942	<u>Wohn- und Geschäftsgrundstücke</u>		H				
10				K				
11	942.260	Mieteinnahmen		H		****2.643,44		
12				K	****2.643,44			
13	943	<u>Sonstiges Grundvermögen</u>		H				
14				K				
15	943.260	Pachteinnahmen		H				
16				K				
17	943.263	Erbbaupacht		H		*****107,73		
18				K	****2.284,98		D ***2.177,25	
19	943.290	Zinsen der Grunderwerbsrücklage		H		*****518,43		
20				K	*****518,43			
21				H				
22		<b>Summe</b>		K	****5.446,85	****3.269,60	D ***2.177,25	
23				H				
24				K				
25				H				
26				K				



## Haushaltsrechnung

Ausgabe  
Einnahme

Zeile	Erstattungen	Reineinnahmen Reinausgaben	Von der Spalte 16 entfallen auf Änderungen durch						Haushaltsreste zum Übertrag ins neue Jahr a = alte n = neue Reste	Endgültiges Anordn.-Soll des lfd. Jahres einschl. zu übertragende Haush.-Reste u. Anordn. auf Haush.-Reste a.V.	Haushaltsoll und Änderungen sowie Haushalts- Reste a. V.	Haush.-Vergleich Anordnungssoll gegenüber Haushaltsoll mehr = S weniger = (ohne Zeichen) (Spalte 15 zu 16)	Von den Zahlungs- anordnungen (Spalte 15) sind vermögens- wirksam
			Nachtragspläne	Verstärkungs- mittel	Deckungsvermerke								
					+	-							
	9	10	11	12			13	14	15	16	17	18	
1	StadtA Sankt Aug., ME 1396, Bl. 69							a					
2								n					
3								a					
4								n	****1.098,70		D ***1.098,70		
5								a					
6								n	****1.098,70	*****0,00	D ***1.098,70		
7								a					
8								n					
9								a					
10								n					
11								a		****2.630,00			
12								n	****2.643,44		D *****13,44		
13								a					
14								n					
15								a		*****40,00			
16								n			*****40,00		
17								a		*****500,00			
18								n	****2.284,98		D ***1.784,98		
19								a		*****500,00			
20								n	****518,43		D *****18,43		
21								a					
22								n	****5.446,85	****3.670,00	D ***1.776,85		
23								a					
24								n					
25								a					
26								n					



~~Ausgabe~~  
Einnahme

## Kassen- und

Zeile	Haushaltsstelle		Abgänge auf Reste aus Vorjahren H = Haush.-Reste K = Kassen-Reste	Reste aus Vorjahren H = Haush.-Reste K = Kassen-Reste	Gesamt- Rechnungssoll	Ist	Verbliebene Reste (davon Haush.- Reste s. Spalte 14)	Bemerkungen
	Nr.	Bezeichnung						
	1	2	3	4	5	6	7	8
1	960	<u>Steuern und steuerähnliche Ein-</u>		H				
2		<u>nahmen, Umlagen</u>		K				
3	960.071	Landeszuschuß für Auftrags- und Pflicht-		H		**145.832,20		
4		aufgaben (§ 15 Abs. 2 FAG)		K	**145.832,20			
5	960.075	Amtsumlage		H		*1.071.129,00		
6				K	*1.071.129,00			
7				H				
8		<b>Summe</b>		K	*1.216.961,20	*1.216.961,20		
9	970	<u>Abwicklung der Vorjahre</u>		H				
10				K				
11	970.250	Abwicklung der Vorjahre		H		**197.066,56		
12				K	B 127.446,56	**197.066,56		
13				H				
14		<b>Summe</b>		K	B 127.446,56	**197.066,56	**197.066,56	
15				H				
16				K				
17				H				
18				K				
19				H				
20				K				
21				H				
22				K				
23				H				
24				K				
25				H				
26				K				



## Haushaltsrechnung

Ausgabe  
Einnahme

Zeile	Erstattungen	Reineinnahmen Reinausgaben	Von der Spalte 16 entfallen auf Änderungen durch						Haushaltsreste zum Übertrag ins neue Jahr a = alte n = neue Reste	Endgültiges Anordn.-Soll des lfd. Jahres einschl. zu übertragende Haush.-Reste u. Anordn. auf Haush.-Reste a.V.	Haushaltssoll und Änderungen sowie Haushalts- Reste a. V.	Haush.-Vergleich Anordnungsoll gegenüber Haushaltssoll mehr = S D weniger = (ohne Zeichen) (Spalte 15 zu 16)	Von den Zahlungs- anordnungen (Spalte 15) sind <b>vermögens- wirksam</b>
			Nachtragspläne	Verstärkungs- mittel	Deckungsvermerke								
					+	-							
	9	10	11	12			13	14	15	16	17	18	
1	StadtA Sankt Aug., ME 1396, Bl. 70							a					
2								n					
3								a			**145.840,00		
4								n	**145.832,20			*****7,80	
5								a			*1.071.130,00		
6								n	*1.071.129,00			*****1,00	
7								a					
8								n	*1.216.961,20	*1.216.970,00		*****8,80	
9								a					
10								n					
11								a			***69.620,00		
12								n	***69.620,00				
13								a					
14								n	***69.620,00	***69.620,00			
15								a					
16								n					
17								a					
18								n					
19								a					
20								n					
21								a					
22								n					
23								a					
24								n					
25								a					
26								n					



Ausgabe  
Einnahme

Zusammenstellung der Abschnitte

Kassen- und

Zeile	Haushaltsstelle		Abgänge auf Reste aus Vorjahren H = Haush.-Reste K = Kassen-Reste		Reste aus Vorjahren H = Haush.-Reste K = Kassen-Reste		Gesamt- Rechnungssoll	Ist	Verbliebene Reste (davon Haush.- Reste s. Spalte 14)	Bemerkungen
	Nr.	Bezeichnung								
	1	2	3		4		5	6	7	8
1	0	<u>ALLGEMEINE VERWALTUNG</u>			H					
2					K					
3	020	Hauptverwaltung			H			****2.506,66		
4					K		****2.506,66			
5	050	Besondere Dienststellen der allgemeinen Verwaltung			H			****8.495,73		
6					K		****8.495,73			
7					H					
8		Summe			K		***11.002,39	***11.002,39		
9	1	<u>ÖFFENTLICHE SICHERHEIT UND ORDNUNG</u>			H					
10					K					
11	120	Öffentliche Ordnung	B 102 14	K	B **475,19	***14.884,23	***13.899,55	D ****984,68		
12										
13	130	Wehrdienstpflichtigenerfassung		H						
14										K
15					H					
16		Summe	B 102 14	K	B **475,19	***14.884,23	***13.899,55	D ****984,68		
17	3	<u>KULTUR</u>			H					
18					K					
19	360	Heimatpflege			H			*****50,00		
20					K		*****50,00			
21					H					
22		Summe			K		*****50,00	*****50,00		
23					H					
24					K					
25					H					
26					K					



## Haushaltsrechnung

Ausgabe  
Einnahme

Zeile	Erstattungen	Reineinnahmen Reinausgaben	Von der Spalte 16 entfallen auf Änderungen durch						Haushaltsreste zum Übertrag ins neue Jahr  a = alte n = neue Reste	Endgültiges Anordn.-Soll des lfd. Jahres einschl. zu übertragende Haush.-Reste u. Anordn. auf Haush.-Reste a.V.	Haushaltssoll und Änderungen sowie Haushalts- Reste a. V.	Haush.-Vergleich Anordnungssoll gegenüber Haushaltssoll mehr = S D weniger = (ohne Zeichen) (Spalte 15 zu 16)	Von den Zahlungs- anordnungen (Spalte 15) sind vermögens- wirksam
			Nachtragspläne	Verstärkungs- mittel	Deckungsvermerke								
					+	-							
	9	10	11	12			13	14	15	16	17	18	
1	StadtA Sankt Aug., ME 1396, Bl. 71							a					
2								n					
3								a			****3.080,00		
4								n		****2.506,66		****573,34	
5								a			****7.900,00		
6								n		****8.495,73		D ****595,73	
7								a					
8								n		***11.002,39	***10.980,00	D *****22,39	
9								a					
10								n					
11								a			***15.720,00		
12								n		***14.511,18		***1.208,82	
13								a			*****200,00		
14								n				****200,00	
15								a					
16								n		***14.511,18	***15.920,00	***1.408,82	
17								a					
18								n					
19								a					
20								n		*****50,00		D *****50,00	
21								a					
22								n		*****50,00	*****0,00	D *****50,00	
23								a					
24								n					
25								a					
26								n					



~~Ausgabe~~  
Einnahme

## Kassen- und

Zeile	Haushaltsstelle		Abgänge auf Reste aus Vorjahren H = Haush.-Reste K = Kassen-Reste	Reste aus Vorjahren H = Haush.-Reste K = Kassen-Reste	Gesamt- Rechnungssoll	Ist	Verbliebene Reste (davon Haush.- Reste s. Spalte 14)	Bemerkungen
	Nr.	Bezeichnung						
	1	2	3	4	5	6	7	8
1				H				
2	4	<u>FÜRSORGE UND JUGENDHILFE</u>		K				
3				H		*****171,37		
4	402	Verwaltung der Kriegsfolgenhilfe		K	*****171,37			
5				H		**383.175,38		
6	410	Allgemeine Fürsorge		K B	**853,20 **384.574,51		D ***1.399,13	
7				H		***43.401,27		
8	420	Kriegsfolgenhilfe		K	***43.401,27			
9				H		****1.339,20		
10	480	Sonstige Kriegsfolgelasten		K	****1.339,20			
11				H				
12		<u>Summe</u>		K B	**853,20 **429.486,35	**428.087,22	D ***1.399,13	
13				H				
14	5	<u>GESUNDHEITS- UND JUGENDPFLEGE</u>		K				
15				H				
16	500	Gesundheitsdienst		K				
17				H				
18		<u>Summe</u>		K				
19				H				
20				K				
21				H				
22				K				
23				H				
24				K				
25				H				
26				K				



## Haushaltsrechnung

Ausgabe  
Einnahme

Zeile	Erstattungen	Reineinnahmen Reinausgaben	Von der Spalte 16 entfallen auf Änderungen durch						Haushaltsreste zum Übertrag ins neue Jahr  a = alte n = neue Reste	Endgültiges Anordn.-Soll des lfd. Jahres einschl. zu übertragende Haush.-Reste u. Anordn. auf Haush.-Reste a.V.	Haushaltssoll und Änderungen sowie Haushalts- Reste a. V.	Haush.-Vergleich Anordnungsoll gegenüber Haushaltssoll mehr = S weniger = (ohne Zeichen) (Spalte 15 zu 16)	Von den Zahlungs- anordnungen (Spalte 15) sind <b>vermögens- wirksam</b>
			Nachtragspläne	Verstärkungs- mittel	Deckungsvermerke								
					+	-							
	9	10	11	12			13	14	15	16	17	18	
1	StadtA Sankt Aug., ME 1396, Bl. 72							a					
2								n					
3								a			*****400,00		
4								n		*****171,37		***228,63	
5								a			**426.000,00		
6								n		**383.721,31		**42.278,69	
7								a			***73.500,00		
8								n		***43.401,27		**30.098,73	
9								a			*****500,00		
10								n		***1.339,20		D ****839,20	
11								a					
12								n		**428.633,15	**500.400,00	**71.766,85	
13								a					
14								n					
15								a			*****100,00		
16								n				****100,00	
17								a					
18								n		*****0,00	*****100,00	****100,00	
19								a					
20								n					
21								a					
22								n					
23								a					
24								n					
25								a					
26								n					



Ausgabe:  
Einnahme

## Kassen- und

Zeile	Haushaltsstelle		Abgänge auf Reste aus Vorjahren H = Haush.-Reste K = Kassen-Reste	Reste aus Vorjahren H = Haush.-Reste K = Kassen-Reste	Gesamt- Rechnungsoll	Ist	Verbliebene Reste (davon Haush.- Reste s. Spalte 14)	Bemerkungen
	Nr.	Bezeichnung						
	1	2	3	4	5	6	7	8
1	6	<u>BAU- UND WOHNUNGSWESEN</u>		H				
2				K				
3				H		*****539,10		
4	600	Bauverwaltung		K	*****539,10			
5				H		****5.000,00		
6	610	Städtebau und -planung		K	****5.000,00			
7				H		****6.752,48		
8	640	Wohnungsbau und Wohnsiedlung		K	****6.752,48			
9		Straßen, Wege, Brücken		H		***37.440,40		
10	650	und sonstiger Tiefbau		K	***37.440,40			
11				H				
12		<u>Summe</u>		K	***49.731,98	***49.731,98		
13	7	<u>ÖFFENTLICHE EINRICHTUNGEN</u>		H				
14		<u>UND WIRTSCHAFTSFÖRDERUNG</u>		K				
15				H		***59.546,52		
16	704	Müllbeseitigung		K B	**724,77	***59.753,82	D ****207,30	
17				H				
18	730	Friedhofs- und Bestattungswesen		K				
19				H				
20		<u>Summe</u>		K B	**724,77	***59.753,82	***59.546,52 D ****207,30	
21				H				
22	8	<u>WIRTSCHAFTLICHE UNTERNEHMEN</u>		K				
23				H				
24	815	Wasserversorgung		K				
25				H				
26		<u>Summe</u>		K				



## Haushaltsrechnung

Ausgabe  
Einnahme

Zeile	Erstattungen	Reineinnahmen Reinausgaben	Von der Spalte 16 entfallen auf Änderungen durch						Haushaltsreste zum Übertrag ins neue Jahr a = alte n = neue Reste	Endgültiges Anordn.-Soll des lfd. Jahres einschl. zu übertragende Haush.-Reste u. Anordn. auf Haush.-Reste a.V.	Haushaltssoll und Änderungen sowie Haushalts- Reste a. V.	Haush.-Vergleich Anordnungssoll gegenüber Haushaltssoll mehr = S weniger = (ohne Zeichen) (Spalte 15 zu 16)	Von den Zahlungs- anordnungen (Spalte 15) sind <b>vermögens- wirksam</b>
			Nachtragspläne	Verstärkungs- mittel	Deckungsvermerke								
	9	10	11	12				13	14	15	16	17	18
1	StadtA Sankt Aug., ME 1396, Bl. 73								a				
2									n				
3									a		*****700,00		
4									n	*****539,10		****160,90	
5									a		****1.000,00		
6									n	****5.000,00		D ***4.000,00	
7									a		****2.260,00		
8									n	****6.752,48		D ***4.492,48	
9									a		***40.820,00		
10									n	***37.440,40		***3.379,60	
11									a				
12									n	***49.731,98	***44.780,00	D ***4.951,98	
13									a				
14									n				
15									a		***60.800,00		
16									n	**59.029,05		***1.770,95	
17									a		*****150,00		
18									n			****150,00	
19									a				
20									n	**59.029,05	***60.950,00	***1.920,95	
21									a				
22									n				
23									a		***40.000,00		
24									n			***40.000,00	
25									a				
26									n	*****0,00	***40.000,00	***40.000,00	



Ausgabe  
Einnahme

## Kassen- und

Zeile	Haushaltsstelle		Abgänge auf Reste aus Vorjahren H = Haush.-Reste K = Kassen-Reste	Reste aus Vorjahren H = Haush.-Reste K = Kassen-Reste	Gesamt- Rechnungssoll	Ist	Verbliebene Reste (davon Haush.- Reste s. Spalte 14)	Bemerkungen
	Nr.	Bezeichnung						
	1	2	3	4	5	6	7	8
1				H				
2	9	<u>FINANZEN UND STEUERN</u>		K				
3				H				
4	900	Finanz- und Steuerverwaltung		K	***24.642,77	***24.642,77		
5				H				
6	920	Rücklagen für den Gesamthaushalt		K	***1.098,70	***1.098,70		
7				H				
8	940	Allgemeines Grundvermögen		K	***5.446,85	***3.269,60	D ***2.177,25	
9		Steuern und steuerähnliche		H		*1.216.961,20		
10	960	Einnahmen, Umlagen		K	*1.216.961,20			
11		Abwicklung der Vorjahre		H		**197.066,56		
12	970			K B	127.446,56	**197.066,56		
13				H				
14		Summe		K B	127.446,56	*1.445.216,08	*1.443.038,83	D ***2.177,25
15				H				
16				K				
17				H				
18				K				
19				H				
20				K				
21				H				
22				K				
23				H				
24				K				
25				H				
26				K				



## Haushaltsrechnung

Ausgabe  
Einnahme

Zeile	Erstattungen	Reineinnahmen Reinausgaben	Von der Spalte 16 entfallen auf Änderungen durch						Haushaltsreste zum Übertrag ins neue Jahr  a = alte n = neue Reste	Endgültiges Anordn.-Soll des lfd. Jahres einschl. zu übertragende Haush.-Reste u. Anordn. auf Haush.-Restea.V.	Haushaltssoll und Änderungen sowie Haushalts- Reste a. V.	Haush.-Vergleich Anordnungssoll gegenüber Haushaltssoll mehr = S weniger = (ohne Zeichen) (Spalte 15 zu 16)	Von den Zahlungs- anordnungen (Spalte 15) sind <b>vermögens- wirksam</b>
			Nachtragspläne	Verstärkungs- mittel	Deckungsvermerke								
					+	-							
	9	10	11	12		13	14	15	16	17	18		
1	StadtA Sankt Aug., ME 1396, Bl. 74						a						
2							n						
3							a			***17.980,00			
4							n		***24.642,77		D ***6.662,77		
5							a						
6							n		****1.098,70		D ***1.098,70		
7							a			****3.670,00			
8							n		****5.446,85		D ***1.776,85		
9							a			*1.216.970,00			
10							n		*1.216.961,20		*****8,80		
11							a			***69.620,00			
12							n		***69.620,00				
13							a						
14							n		*1.317.769,52	*1.308.240,00	D ***9.529,52		
15							a						
16							n						
17							a						
18							n						
19							a						
20							n						
21							a						
22							n						
23							a						
24							n						
25							a						
26							n						



Ausgabe  
Einnahme

# Kassen- und

Zeile	Haushaltsstelle		Abgänge auf Reste aus Vorjahren H = Haush.-Reste K = Kassen-Reste		Reste aus Vorjahren H = Haush.-Reste K = Kassen-Reste	Gesamt- Rechnungssoll	Ist	Verbliebene Reste (davon Haush.- Reste s. Spalte 14)	Bemerkungen
	Nr.	Bezeichnung							
	1	2	3		4	5	6	7	8
1					H				
2					K				
3					H				
4					K				
5					H				
6					K				
7					H				
8					K				
9					H				
10					K				
11					H				
12					K				
13					H				
14					K				
15					H				
16					K				
17					H				
18					K				
19					H				
20					K				
21					H				
22					K				
23					H				
24					K				
25					H				
26					K				



## Haushaltsrechnung

Ausgabe  
Einnahme

Zeile	Erstattungen		Reineinnahmen Reinausgaben		Von der Spalte 16 entfallen auf Änderungen durch					Haushaltsreste zum Übertrag ins neue Jahr a = alte n = neue Reste		Endgültiges Anordn.-Soll des lfd. Jahres einschl. zu übertragende Haush.-Reste u. Anordn. auf Haush.-Reste a.V.	Haushaltssoll und Änderungen sowie Haushalts- Reste a. V.	Haush.-Vergleich Anordnungssoll gegenüber Haushaltssoll mehr = S weniger = (ohne Zeichen) (Spalte 15 zu 16)	Von den Zahlungs- anordnungen (Spalte 15) sind <b>vermögens- wirksam</b>
					Nachtragspläne	Verstärkungs- mittel	Deckungsvermerke								
		9		10		11	12	+ - 13		14	15	16	17	18	
1	StadA Sankt Aug., ME 1396, Bl. 75								a						
2									n						
3									a						
4									n						
5									a						
6									n						
7									a						
8									n						
9									a						
10									n						
11									a						
12									n						
13									a						
14									n						
15									a						
16									n						
17									a						
18									n						
19									a						
20									n						
21									a						
22									n						
23									a						
24									n						
25									a						
26									n						



Ausgabe  
Einnahme

## Kassen- und

Zeile	Haushaltsstelle		Abgänge auf Reste aus Vorjahren		Reste aus Vorjahren		Gesamt- Rechnungssoll	Ist	Verbliebene Reste (davon Haush.- Reste s. Spalte 14)	Bemerkungen
	Nr.	Bezeichnung	H = Haush.-Reste K = Kassen-Reste		H = Haush.-Reste K = Kassen-Reste					
	1	2		3		4	5	6	7	8
1	0	<u>ALLGEMEINE VERWALTUNG</u>			H					
2					K					
3	000	<u>Oberste Amtsorgane</u>			H					
4					K					
5	000.400	Persönliche Ausgaben (SN)			H			***40.949,18		
6					K		***40.949,18			
7	000.480	Dienstaufwandsentschädigung und Ehrensold für den Amtsbürgermeister (SN)			H			****3.000,00		
8					K		****3.000,00			
9	000.630	Sitzungsgelder, Lohnausfall und Bar- auslagen an Rats-u. Ausschußmitglieder			H			****1.745,00		
10					K		****1.745,00			
11	000.631	Dienstaufwandsentschädigung des Amtsdirektors			H			****3.000,00		
12					K		****3.000,00			
13					H					
14		<u>Summe</u>			K		***48.694,18	***48.694,18		
15	020	<u>Hauptverwaltung</u>			H					
16					K					
17	020.400	Persönliche Ausgaben (SN)			H			**107.676,53		
18					K		**107.676,53			
19	020.517	Spende für die von der Flutkatastrophe in Norddeutschland betroffenen Gemeinden			H			****2.500,00		
20					K		****2.500,00			
21	020.610	Laufende Unterhaltung d. Dienstgebäude			H			****4.186,80		
22					K		****4.186,80			
23	020.630	Sächliche Verwaltungsausgaben vuv. (SN)			H			***14.122,48		
24					K		***14.122,48			
25	020.631	Repräsentationskosten für Jubiläen u.a.			H			****1.067,50		
26					K		****1.067,50			



## Haushaltsrechnung

Ausgabe  
Einnahme

Zeile	Erstattungen	Reineinnahmen Reinausgaben	Von der Spalte 16 entfallen auf Änderungen durch						Haushaltsreste zum Übertrag ins neue Jahr a = alte n = neue Reste	Endgültiges Anordn.-Soll des lfd. Jahres einschl. zu übertragende Haush.-Reste u. Anordn. auf Haush.-Reste a.V.	Haushaltssoll und Änderungen sowie Haushalts- Reste a. V.	Haush.-Vergleich Anordnungssoll gegenüber Haushaltssoll mehr = S weniger = (ohne Zeichen) (Spalte 15 zu 16)	Von den Zahlungs- anordnungen (Spalte 15) sind vermögens- wirksam
			Nachtragspläne	Verstärkungs- mittel	Deckungsvermerke								
					+	-							
	9	10	11	12		13	14	15	16	17	18		
1	StadtA Sankt Aug., ME 1396, Bl. 76						a						
2							n						
3							a						
4							n						
5							a			***38.330,00			
6							n		***40.949,18		D ***2.619,18		
7							a			****3.000,00			
8							n		****3.000,00				
9							a			****2.500,00			
10							n		****1.745,00		****755,00		
11							a			****3.000,00			
12							n		****3.000,00				
13							a						
14							n		***48.694,18	***46.830,00	D ***1.864,18		
15							a						
16							n						
17							a			**131.270,00			
18							n		**107.676,53		**23.593,47		
19							a			****2.500,00			
20							n		****2.500,00				
21							a			****5.100,00			
22							n		****4.186,80		****913,20		
23							a			***17.400,00			
24							n		***14.122,48		***3.277,52		
25							a			****1.200,00			
26							n		****1.067,50		****132,50		



Ausgabe  
~~Einnahme~~

## Kassen- und

Zeile	Haushaltsstelle		Abgänge auf Reste aus Vorjahren		Reste aus Vorjahren H = Haush.-Reste K = Kassen-Reste	Gesamt- Rechnungssoll	Ist	Verbliebene Reste (davon Haush.- Reste s. Spalte 14)	Bemerkungen
	Nr.	Bezeichnung	H	K					
	1	2	3		4	5	6	7	8
1	020.632	Gerichts-, Anwalts- u.ä. Kosten			H		*****545,58		
2					K	*****545,58			
3	020.633	Vermischte sächliche Ausgaben			H		****1.000,16		
4					K	****1.000,16			
5	020.650	Betriebskosten der Kraftfahrzeuge einschl. Steuern und Versicherung			H		****3.359,38		
6					K	****3.359,38			
7	020.651	Geldgeschenke für Dienstjubiläen usw.			H		*****950,00		
8					K	*****950,00			
9	020.890	Verzinsung von Schulden (SN)			H		***16.700,30		
10					K	***16.700,30			
11	020.910	Tilgung von Schulden (SN)			H		***18.323,80		
12					K	***18.323,80			
13	020.950	Erweiterungs- und Umbauten, größere Instandsetzungen am Dienstgebäude			H A	*9.292,78	****3.422,51		
14					K	****9.292,78		D ***5.870,27	
15	020.980	Sächliche Verwaltungsausgaben vw. (SN)			H		****4.427,56		
16					K	****4.427,56			
17	020.982	Anschaffung einer Adremanlage			H		***15.755,92		
18					K	***15.755,92			
19	Summe				H A	*9.292,78			
20					K	**199.908,79	**194.038,52	D ***5.870,27	
21	030	<u>Einrichtungen für Verwaltungsangehörige</u>			H				
22					K				
23	030.630	Zuschuß zu Gemeinschaftsveranstaltungen des Verwaltungspersonals			H		****1.400,00		
24					K	****1.400,00			
25	030.650	Kosten für Ausbildung von Verwaltungsangehörigen			H		****1.040,00		
26					K	****1.040,00			



## Haushaltsrechnung

Ausgabe  
Einnahme

Zeile	Erstattungen	Reineinnahmen Reinausgaben	Von der Spalte 16 entfallen auf Änderungen durch						Haushaltsreste zum Übertrag ins neue Jahr a = alte n = neue Reste	Endgültiges Anordn.-Soll des lfd. Jahres einschl. zu übertragende Haush.-Reste u. Anordn. auf Haush.-Reste a.V.	Haushaltssoll und Änderungen sowie Haushalts- Reste a. V.	Haush.-Vergleich Anordnungssoll gegenüber Haushaltssoll mehr = S weniger = (ohne Zeichen) (Spalte 15 zu 16)	Von den Zahlungs- anordnungen (Spalte 15) sind vermögens- wirksam
			Nachtragspläne	Verstärkungs- mittel	Deckungsvermerke		13						
					+	-							
	9	10	11	12					14	15	16	17	18
1	StadtA Sankt Aug., ME 1396, Bl. 77								a		****1.800,00		
2									n	****545,58		***1.254,42	
3									a		****200,00		
4									n	****1.000,16	****1.800,00	***999,84	
5									a		****7.100,00		
6									n	****3.359,38		***3.740,62	
7									a		****2.400,00		
8									n	****950,00		***1.450,00	
9									a		***17.000,00		
10									n	***16.700,30		****299,70	
11									a		***22.200,00		
12									n	***18.323,80		***3.876,20	
13									a	A *5.870,27	****9.292,78		
14									n		****2.292,78		
15									a		****2.700,00		
16									n		****4.427,56	D ***1.727,56	
17									a		***16.000,00		
18									n		***15.755,92		****244,08
19									a	A *5.870,27			
20									n		**199.908,79	**237.962,78	**38.053,99
21									a				
22									n				
23									a			****1.500,00	
24									n		****1.400,00		****100,00
25									a			****1.200,00	
26									n		****1.040,00		****160,00



Ausgabe  
~~Einnahme~~

## Kassen- und

Zeile	Haushaltsstelle		Abgänge auf Reste aus Vorjahren H = Haush.-Reste K = Kassen-Reste	Reste aus Vorjahren H = Haush.-Reste K = Kassen-Reste	Gesamt- Rechnungssoll	Ist	Verbliebene Reste (davon Haush.- Reste s. Spalte 14)	Bemerkungen
	Nr.	Bezeichnung						
	1	2	3	4	5	6	7	8
1	030.655	Kosten der Personalvertretung		H		*****100,00		
2				K	*****100,00			
3				H				
4		<b>Summe</b>		K	****2.540,00	****2.540,00		
5	050	<u>Besondere Dienststellen der allgemeinen Verwaltung</u>		H				
6				K				
7	051	<u>Standesamt und Versicherungsamt</u>		H				
8				K				
9	051.400	Persönliche Ausgaben (SN)		H		***45.192,34		
10				K	***45.192,34			
11	051.630	Sächliche Verwaltungsausgaben vuw. (SN)		H		****2.905,52		
12				K	****2.905,52			
13	051.650	Beschaffung von Familienstammbüchern		H		****1.460,20		
14				K	****1.460,20			
15	051.980	Sächliche Verwaltungsausgaben vw. (SN)		H		*****990,05		
16				K	*****990,05			
17	053	<u>Wahlamt</u>		H				
18				K				
19	053.650	Kosten für Wahlen und Statistiken		H		****2.799,02		
20				K	****2.799,02			
21	056	<u>Schiedsamt</u>		H				
22				K				
23	056.650	Kosten des Schiedsamtes		H		*****733,39		
24				K	*****733,39			
25				H				
26		<b>Summe</b>		K	***54.080,52	***54.080,52		



## Haushaltsrechnung

Ausgabe  
Einnahme

Zeile	Erstattungen	Reineinnahmen Reinausgaben	Von der Spalte 16 entfallen auf Änderungen durch						Haushaltsreste zum Übertrag ins neue Jahr  a = alte n = neue Reste	Endgültiges Anordn.-Soll des lfd. Jahres einschl. zu übertragende Haush.-Reste u. Anordn. auf Haush.-Reste a.V.	Haushaltssoll und Änderungen sowie Haushalts- Reste a. V.	Haush.-Vergleich Anordnungssoll gegenüber Haushaltssoll mehr = S weniger = (ohne Zeichen) (Spalte 15 zu 16)	Von den Zahlungs- anordnungen (Spalte 15) sind vermögens- wirksam
			Nachtragspläne	Verstärkungs- mittel	Deckungsvermerke								
					+	-							
	9	10	11	12		13	14	15	16	17	18		
1	StadtA Sankt Aug., ME 1396, Bl. 78						a		*****100,00				
2							n	*****100,00	*****100,00				
3							a						
4							n	****2.540,00	****2.800,00	****260,00			
5							a						
6							n						
7							a						
8							n						
9							a			***40.770,00			
10							n	***45.192,34		D ***4.422,34			
11							a			****4.910,00			
12							n	****2.905,52		***2.004,48			
13							a			****1.500,00			
14							n	****1.460,20		*****39,80			
15							a			****1.100,00			
16							n	*****990,05		****109,95			
17							a						
18							n						
19							a			****3.000,00			
20							n	****2.799,02		****200,98			
21							a						
22							n						
23							a			*****800,00			
24							n	*****733,39		*****66,61			
25							a						
26							n	***54.080,52	***52.080,00	D ***2.000,52			



Ausgabe  
~~Einnahme~~

## Kassen- und

Zeile	Haushaltsstelle		Abgänge auf Reste aus Vorjahren H = Haush.-Reste K = Kassen-Reste	Reste aus Vorjahren H = Haush.-Reste K = Kassen-Reste	Gesamt- Rechnungssoll	Ist	Verbliebene Reste (davon Haush.- Reste s. Spalte 14)	Bemerkungen
	Nr.	Bezeichnung						
	1	2	3	4	5	6	7	8
1	070	<u>Beiträge zu Verbänden und Vereinen</u>		H				
2				K				
3	070.630	Beiträge zur arbeitsrechtlichen Vereinigung u.a.		H		*****535,00		
4				K	*****535,00			
5		<u>Summe</u>		H				
6				K	*****535,00	*****535,00		
7	080	<u>Verfügun gsmittel</u>		H				
8	080.650	Verfügun gsmittel des Amtsdirektors		K	*****809,73	*****809,73		
9	080.651	Verfügun gsmittel des Amtsbürgermeisters		H		*****282,50		
10				K	*****282,50			
11		<u>Summe</u>		H				
12				K	****1.092,23	****1.092,23		
13	1	<u>ÖFFENTLICHE SICHERHEIT UND ORDNUNG</u>		H				
14	120	<u>Öffentliche Ordnung</u>		K				
15	120.400	Persönliche Ausgaben (SN)		H		***85.010,31		
16				K	***85.010,31			
17	120.630	Sächliche Verwaltungsausgaben vuw. (SN)		H		***10.826,04		
18				K	***10.826,04			
19	120.632	Verdienstausfall und Barauslagen an die Mitglieder der Brandschaukommission		H		*****117,50		
20				K	*****117,50			
21	120.650	Desinfektionskosten		H		*****543,07		
22				K	*****543,07			
23	120.651	Kosten der Unterbringung von Obdachlosen		H		****6.861,40		
24				K	****6.861,40			
25	120.652	Kosten von Ersatzvornahmen		H		*****483,10		
26				K	*****483,10			



## Haushaltsrechnung

Ausgabe  
Einnahme

Zeile	Erstattungen		Reineinnahmen Reinausgaben		Von der Spalte 16 entfallen auf Änderungen durch						Haushaltsreste zum Übertrag ins neue Jahr  a = alte n = neue Reste		Endgültiges Anordn.-Soll des lfd. Jahres einschl. zu übertragende Haush.-Reste u. Anordn. auf Haush.-Reste a.V.	Haushaltssoll und Änderungen sowie Haushalts- Reste a. V.	Haush.-Vergleich Anordnungssoll gegenüber Haushaltssoll mehr = S weniger = (ohne Zeichen) (Spalte 15 zu 16)	Von den Zahlungs- anordnungen (Spalte 15) sind <b>vermögens- wirksam</b>				
					Nachtragspläne		Verstärkungs- mittel		Deckungsvermerke											
																	+	-		
	9		10		11		12		13		14		15		16		17		18	
1	StadtA Sankt Aug., ME 1396, Bl. 79										a									
2											n									
3											a				*****600,00					
4											n		*****535,00			*****65,00				
5											a									
6											n		*****535,00	*****600,00		*****65,00				
7											a									
8											n		*****809,73	*****1.000,00		****190,27				
9											a			*****500,00						
10											n		*****282,50			****217,50				
11											a									
12											n		****1.092,23	*****1.500,00		****407,77				
13											a									
14											n									
15											a				***99.860,00					
16											n		***85.010,31			**14.849,69				
17											a				***12.270,00					
18											n		***10.826,04			***1.443,96				
19											a				*****500,00					
20											n		*****117,50			****382,50				
21											a				*****800,00					
22											n		*****543,07			****256,93				
23											a				****7.000,00					
24											n		****6.861,40			****138,60				
25											a				*****600,00					
26											n		*****483,10			****116,90				



Ausgabe

~~Einnahme~~

## Kassen- und

Zeile	Haushaltsstelle		Abgänge auf Reste aus Vorjahren		Reste aus Vorjahren		Gesamt- Rechnungssoll	Ist	Verbliebene Reste (davon Haush.- Reste s. Spalte 14)	Bemerkungen
	Nr.	Bezeichnung	H = Haush.-Reste K = Kassen-Reste		H = Haush.-Reste K = Kassen-Reste					
	1	2	3		4		5	6	7	8
1					H			*****293,83		
2	120.654	Tierseuchenbekämpfung			K		*****293,83			
3					H			*****108,00		
4	120.655	Kosten für Katastropheneinsatz			K		*****108,00			
5					H			****8.909,83		
6	120.656	Kosten der Maßnahmen z. Pockenbekämpfung			K		***25.000,00		D **16.090,17	
7					H			****3.598,48		
8	120.657	Kosten der Polio-Schutzimpfung			K		****3.598,48			
9					H			****3.404,37		
10	120.980	Sächliche Verwaltungsausgaben vw. (SN)			K		****3.404,37			
11					H			*****158,76		
12	120.981	Kosten der Ausrüstung für Ölalarm			K		*****158,76			
13					H					
14		Summe			K		**136.404,86	**120.314,69	D **16.090,17	
15	2	SCHULEN			H					
16					K					
17					H					
18	200	Schulverwaltung			K					
19					H			****9.571,79		
20	200.400	Persönliche Ausgaben (SN)			K		****9.571,79			
21					H			****1.186,12		
22	200.630	Sächliche Verwaltungsausgaben vw. (SN)			K		****1.186,12			
23					H			*****192,08		
24	200.980	Sächliche Verwaltungsausgaben vw. (SN)			K		*****192,08			
25					H					
26		Summe			K		***10.949,99	***10.949,99		



## Haushaltsrechnung

Ausgabe  
Einnahme

Zeile	Erstattungen		Reineinnahmen Reinausgaben		Von der Spalte 16 entfallen auf Änderungen durch					Haushaltsreste zum Übertrag ins neue Jahr a = alte n = neue Reste		Endgültiges Anordn.-Soll des lfd. Jahres einschl. zu übertragende Haush.-Reste u. Anordn. auf Haush.-Reste a.V.	Haushaltssoll und Änderungen sowie Haushalts- Reste a. V.	Haush.-Vergleich Anordnungssoll gegenüber Haushaltssoll mehr = S weniger = (ohne Zeichen) (Spalte 15 zu 16)	Von den Zahlungs- anordnungen (Spalte 15) sind vermögens- wirksam		
					Nachtragspläne	Verstärkungs- mittel	Deckungsvermerke										
	9		10		11		12		13			14		15	16	17	18
1	StadtA Sankt Aug., ME 1396, Bl. 80									a			*****600,00				
2										n		*****293,83	*****110,00	****306,17			
3										a			*****108,00	*****2,00			
4										n		***25.000,00					
5										a		***25.000,00					
6										n	B 16.090,17	****3.600,00					
7										a		****3.598,48		*****1,52			
8										n		****2.400,00					
9										a		****3.404,37		D ***1.004,37			
10										n		*****158,76		D ****158,76			
11										a							
12										n		**136.404,86	**152.740,00	**16.335,14			
13										a							
14										n							
15										a							
16										n							
17										a							
18										n							
19										a		****9.580,00					
20										n		****9.571,79		*****8,21			
21										a		****1.240,00					
22										n		****1.186,12		*****53,88			
23										a							
24										n		*****192,08		D ****192,08			
25										a							
26										n		***10.949,99	***10.820,00	D ****129,99			



Ausgabe  
~~Einnahme~~

## Kassen- und

Zeile	Haushaltsstelle		Abgänge auf Reste aus Vorjahren H = Haush.-Reste K = Kassen-Reste		Reste aus Vorjahren H = Haush.-Reste K = Kassen-Reste	Gesamt- Rechnungssoll	Ist	Verbliebene Reste (davon Haush.- Reste s. Spalte 14)	Bemerkungen
	Nr.	Bezeichnung							
	1	2	3		4	5	6	7	8
1	3	<u>KULTUR</u>		H					
2				K					
3	360	<u>Heimatspflege</u>		H					
4				K					
5	360.523	Zuschüsse an Vereine und Organisationen für Jubelfeste		H			****1.300,00		
6				K		***1.300,00			
7	360.524	Zuschuß zur Herausgabe eines Heimatbuches		H			****3.403,62		
8				K		**25.000,00		D **21.596,38	
9				H					
10		<u>Summe</u>		K		**26.300,00	****4.703,62	D **21.596,38	
11	4	<u>FÜRSORGE UND JUGENDHILFE</u>		H					
12				K					
13	400	<u>Fürsorgeverwaltung</u>		H					
14	401	<u>Verwaltung der allgemeinen Fürsorge</u>		K					
15	401.400	Persönliche Ausgaben (SN)		H			****41.492,69		
16				K		***41.492,69			
17	401.630	Sächliche Verwaltungsausgaben vuv. (SN)		H			****2.236,33		
18				K		****2.236,33			
19	401.980	Sächliche Verwaltungsausgaben vw. (SN)		H			*****660,03		
20				K		*****660,03			
21	402	<u>Verwaltung der Kriegsfolgenhilfe</u>		H					
22				K					
23	402.400	Persönliche Ausgaben (SN)		H		***18.379,97	***18.379,97		
24	402.630	Sächliche Verwaltungsausgaben vuv. (SN)		K		***2.013,07	***2.013,07		
25				H					
26		<u>Summe</u>		K		***64.782,09	***64.782,09		



## Haushaltsrechnung

Ausgabe  
Einnahme

Zeile	Erstattungen	Reineinnahmen Reinausgaben	Von der Spalte 16 entfallen auf Änderungen durch						Haushaltsreste zum Übertrag ins neue Jahr a = alte n = neue Reste	Endgültiges Anordn.-Soll des lfd. Jahres einschl. zu übertragende Haush.-Reste u. Anordn. auf Haush.-Reste a.V.	Haushaltssoll und Änderungen sowie Haushalts- Reste a. V.	Haush.-Vergleich Anordnungssoll gegenüber Haushaltssoll mehr = S weniger = (ohne Zeichen) (Spalte 15 zu 16)	Von den Zahlungs- anordnungen (Spalte 15) sind vermögens- wirksam
			Nachtragspläne	Verstärkungs- mittel	Deckungsvermerke								
					+	-							
	9	10	11	12			13	14	15	16	17	18	
1	StadtA Sankt Aug., ME 1396, Bl. 81							a					
2								n					
3									a				
4									n				
5									a		****2.500,00		
6									n	****1.300,00		***1.200,00	
7									a		***25.000,00		
8									n B 21.596,38	***25.000,00			
9									a				
10									n B 21.596,38	***26.300,00	***27.500,00	***1.200,00	
11									a				
12									n				
13									a				
14									n				
15									a		***44.450,00		
16									n	***41.492,69		***2.957,31	
17									a		****2.480,00		
18									n	****2.236,33		****243,67	
19									a		****1.900,00		
20									n	*****660,03		***1.239,97	
21									a				
22									n				
23									a	***18.379,97	***15.560,00	D ***2.819,97	
24									n	****2.013,07	****2.460,00	****446,93	
25									a				
26									n	***64.782,09	***66.850,00	***2.067,91	



Ausgabe  
~~Einnahmen~~

## Kassen- und

Zeile	Haushaltsstelle		Abgänge auf Reste aus Vorjahren H = Haush.-Reste K = Kassen-Reste	Reste aus Vorjahren H = Haush.-Reste K = Kassen-Reste	Gesamt- Rechnungssoll	Ist	Verbliebene Reste (davon Haush.- Reste s. Spalte 14)	Bemerkungen
	Nr.	Bezeichnung						
	1	2	3	4	5	6	7	8
1	410	<u>Allgemeine Fürsorge</u>		H				
2	410.513	Kreisanteil an den Rückeinnahmen		K		***36.185,90	***36.185,90	
3	410.515	Gemeindeanteil an den Rückeinnahmen		H			***36.185,91	
4				K		***36.185,91		
5		<u>Offene Fürsorge</u>		H				
6	410.551	Laufende Barleistungen		K		**151.035,00	**151.035,00	
7	410.552	Leistungen der Erwerbsbefähigung und Berufsausbildung		H			****1.623,80	
8				K		****1.623,80		
9	410.553	Einmalige Barleistungen der offenen wirtschaftlichen Fürsorge an laufend Unterstützte		H			***16.439,10	
10				K		***16.439,10		
11	410.554	Einmalige Barleistungen der offenen wirtschaftlichen Fürsorge an nicht laufend Unterstützte		H			****9.022,00	
12				K		****9.022,00		
13	410.560	Einmalige Barleistungen der offenen gesundheitlichen Fürsorge		H			****9.368,96	
14				K		****9.368,96		
15	410.562	Krankenversorgung für Unterhalts- hilfeempfänger		H			***15.718,48	
16				K		***15.718,48		
17	410.563	Kosten der Umsiedlung und Auswanderung		H			*****529,20	
18				K		*****529,20		
19	410.566	Betriebskosten der Notunterkünfte		H			****4.284,20	
20				K		****4.284,20		
21	410.570	Geschlossene Fürsorge		H			***86.894,66	
22				K		***86.894,66		
23	411	<u>Sonstige Fürsorgeeinnahmen</u>		H				
24				K				
25	411.511	Bundesanteil an den Erstattungen gegenüber Einrichtungshilfen		H				
26				K				



## Haushaltsrechnung

Ausgabe  
Einnahme

Zeile	Erstattungen	Reineinnahmen Reinausgaben	Von der Spalte 16 entfallen auf Änderungen durch						Haushaltsreste zum Übertrag ins neue Jahr a = alte n = neue Reste	Endgültiges Anordn.-Soll des lfd. Jahres einschl. zu übertragende Haush.-Reste u. Anordn. auf Haush.-Reste a.V.	Haushaltssoll und Änderungen sowie Haushalts- Reste a. V.	Haush.-Vergleich Anordnungssoll gegenüber Haushaltssoll mehr = S weniger = (ohne Zeichen) (Spalte 15 zu 16)	Von den Zahlungs- anordnungen (Spalte 15) sind <b>vermögens- wirksam</b>
			Nachtragspläne	Verstärkungs- mittel	Deckungsvermerke								
					+	-							
	9	10	11	12				13	14	15	16	17	18
1	StadtA Sankt Aug., ME 1396, Bl. 82								a				
2									n	✓ ***36.185,90	***34.000,00	D ***2.185,90	
3									a	✓ ***36.185,91	***34.000,00	D ***2.185,91	
4									n				
5									a				
6									n	✓ **151.035,00	**170.000,00	**18.965,00	
7									a	✓ ****1.623,80	****2.000,00	****376,20	
8									n		***15.000,00		
9									a	✓ ***16.439,10	****6.000,00	D ***1.439,10	
10									n	✓ ****9.022,00	***12.000,00	D ***3.022,00	
11									a	✓ ****9.368,96	***20.000,00	***2.631,04	
12									n	✓ ***15.718,48		***4.281,52	
13									a	✓ *****529,20	***10.000,00	D *****529,20	
14									n	✓ ****4.284,20	***75.000,00	***5.715,80	
15									a	✓ ***86.894,66		D **11.894,66	
16									n				
17									a		****4.500,00		
18									n			***4.500,00	
19									a				
20									n				
21									a				
22									n				
23									a				
24									n				
25									a				
26									n				



Ausgabe  
~~Einnahme~~

## Kassen- und

Zeile	Haushaltsstelle		Abgänge auf Reste aus Vorjahren H = Haush.-Reste K = Kassen-Reste	Reste aus Vorjahren H = Haush.-Reste K = Kassen-Reste	Gesamt- Rechnungssoll	Ist	Verbliebene Reste (davon Haush.- Reste s. Spalte 14)	Bemerkungen
	Nr.	Bezeichnung						
	1	2	3	4	5	6	7	8
1	411.512	Landesanteil an den Erstattungen gegenüber Einrichtungshilfen		H				
2				K				
3	411.553	Beihilfen an Deutsche aus der SBZ usw. zur Beschaffung von Möbeln u.a.		H				
4				K				
5	411.560	Kosten der Rückführung von Evakuierten		H				
6				K				
7	411.566	Betriebskosten d. Doppelbelegungshäuser		H			***10.883,67	
8				K	***10.883,67			
9				H				
10		<b>Summe</b>		K	**378.170,88	**378.170,88		
11	420	<u>Kriegsfolgenhilfe</u>		H				
12	421	<u>Kriegsbeschädigte und -hinterbliebene</u>		K				
13	421.513	Kreisanteil an den Erstattungen für Kriegsbeschädigte und -hinterbliebene		H		****7.810,85		
14				K	****7.810,85			
15		<u>Offene Fürsorge</u>		H				
16	421.551	Laufende Barleistungen		K	****4.842,66	****4.842,66		
17	421.553	Einmalige Barleistungen der offenen wirtschftl. Fürsorge a. M. Unterstützte		H		*****648,00		
18				K	*****648,00			
19	421.554	Einmalige Barleistungen d. offenen wirtsch. Fürs. a. nicht lfd. Unterstützte		H		****1.054,00		
20				K	****1.054,00			
21	421.560	Einmalige Barleistungen der offenen gesundheitlichen Fürsorge		H		*****72,67		
22				K	*****72,67			
23	421.570	Geschlossene Fürsorge		H		****4.877,50		
24				K	****4.877,50			
25				H				
26	x	keine Summe		K				



## Haushaltsrechnung

Ausgabe  
Einnahme

Zeile	Erstattungen		Reineinnahmen Reinausgaben		Von der Spalte 16 entfallen auf Änderungen durch					Haushaltsreste zum Übertrag ins neue Jahr a = alte n = neue Reste		Endgültiges Anordn.-Soll des lfd. Jahres einschl. zu übertragende Haush.-Reste u. Anordn. auf Haush.-Reste a.V.	Haushaltssoll und Änderungen sowie Haushalts- Reste a. V.	Haush.-Vergleich Anordnungssoll gegenüber Haushaltssoll mehr = S weniger = (ohne Zeichen) (Spalte 15 zu 16)	Von den Zahlungs- anordnungen (Spalte 15) sind vermögens- wirksam
					Nachtragspläne	Verstärkungs- mittel	Deckungsvermerke								
	9	10	11	12			+	-	13	14	15	16	17	18	
1	StadtA Sankt Aug., ME 1396, Bl. 83									a			****1.500,00	***1.500,00	
2										n					
3										a			***30.000,00	**30.000,00	
4										n					
5										a			****1.000,00	***1.000,00	
6										n					
7										a			***11.000,00		
8										n	✓	***10.883,67	***11.000,00	****116,33	
9										a					
10										n		**378.170,88	**426.000,00	**47.829,12	
11										a					
12										n					
13										a			****7.000,00		
14										n		****7.810,85	****7.000,00	D ****810,85	
15										a					
16										n		****4.842,66	****5.000,00	****157,34	
17										a			****1.000,00		
18										n		****648,00	****1.000,00	****352,00	
19										a			****1.000,00		
20										n		****1.054,00	****1.000,00	D ****54,00	
21										a			****1.000,00		
22										n		*****72,67	****1.000,00	****927,33	
23										a			****4.000,00		
24										n		****4.877,50	****4.000,00	D ****877,50	
25										a					
26										n					



Ausgabe  
~~Einnahme~~

## Kassen- und

Zeile	Haushaltsstelle		Abgänge auf Reste aus Vorjahren H = Haush.-Reste K = Kassen-Reste	Reste aus Vorjahren H = Haush.-Reste K = Kassen-Reste	Gesamt- Rechnungssoll	Ist	Verbliebene Reste (davon Haush.- Reste s. Spalte 14)	Bemerkungen
	Nr.	Bezeichnung						
	1	2	3	4	5	6	7	8
1	422	<u>Sonderfürsorge für Kriegsbeschädigte</u>		H				
2		<u>und -hinterbliebene</u>		K				
3	422.511	Bundesanteil an den Erstattungen		H		*****40,00		
4		gegenüber Erziehungsbeihilfen		K	*****40,00			
5	422.552	<u>Offene Fürsorge</u>		H				
6		Leistungen der Erwerbsbefähigung		K	***14.567,60	***14.567,60		
7		und Berufsausbildung						
8	422.555	Einmalige Erziehungsbeihilfen		H		*****300,00		
9		gemäß § 26 BVG		K	*****300,00			
10	422.556	Einmalige Erziehungsbeihilfen		H		*****312,00		
11		gemäß § 27 BVG		K	*****312,00			
12	422.570	Geschlossene Fürsorge		H		****1.225,40		
13				K	****1.225,40			
14	423	<u>Zugewanderte aus der sowjetischen Be-</u>		H				
15		<u>satzungszone und der Stadt Berlin</u>		K				
16	423.511	Bundesanteil an den Rückeinnahmen		H		****1.501,52		
17				K	****1.501,52			
18	423.513	Anteil des Kreises an den Rückeinnahmen		H		*****187,69		
19				K	*****187,69			
20	423.515	Anteil der Gemeinden a.d. Rückeinnahmen		H		*****187,69		
21				K	*****187,69			
22	423.551	<u>Offene Fürsorge</u>		H				
23		Laufende Barleistungen		K	****3.579,99	****3.579,99		
24	423.552	Leistungen der Erwerbsbefähigung		H				
25		und Berufsausbildung		K				
26	423.553	Einmalige Barleistungen der offenen		H		*****491,00		
		wirtsch.Fürs.a.laufend Unterstützte		K	*****491,00			



## Haushaltsrechnung

Ausgabe  
Einnahme

Zeile	Erstattungen		Reineinnahmen Reinausgaben		Von der Spalte 16 entfallen auf Änderungen durch					Haushaltsreste zum Übertrag ins neue Jahr a = alte n = neue Reste		Endgültiges Anordn.-Soll des lfd. Jahres einschl. zu übertragende Haush.-Reste u. Anordn. auf Haush.-Reste a.V.	Haushaltssoll und Änderungen sowie Haushalts- Reste a. V.	Haush.-Vergleich Anordnungssoll gegenüber Haushaltssoll mehr = S weniger = (ohne Zeichen) (Spalte 15 zu 16)	Von den Zahlungs- anordnungen (Spalte 15) sind vermögens- wirksam	
					Nachtragspläne	Verstärkungs- mittel	Deckungsvermerke									
		9		10		11		12		+	-	13	14	15	16	17
1	StadtA Sankt Aug., ME 1396, Bl. 84											a				
2												n				
3												a		*****500,00		
4												n	*****40,00		****460,00	
5												a				
6												n	***14.567,60	***30.000,00	**15.432,40	
7												a		****1.000,00		
8												n	*****300,00		****700,00	
9												a		****1.000,00		
10												n	*****312,00		****688,00	
11												a		****2.000,00		
12												n	****1.225,40		****774,60	
13												a				
14												n				
15												a		****6.400,00		
16												n	****1.501,52		***4.898,48	
17												a	✓	*****800,00		
18												n	*****187,69		****612,31	
19												a		*****800,00		
20												n	*****187,69		****612,31	
21												a				
22												n	✓	****3.579,99	****4.000,00	****420,01
23												a		****1.000,00		
24												n			***1.000,00	
25												a		****1.000,00		
26												n	✓	*****491,00		****509,00



Ausgabe  
~~Einnahme~~

## Kassen- und

Zeile	Haushaltsstelle		Abgänge auf Reste aus Vorjahren H = Haush.-Reste K = Kassen-Reste		Reste aus Vorjahren H = Haush.-Reste K = Kassen-Reste	Gesamt- Rechnungssoll	Ist	Verbliebene Reste (davon Haush.- Reste s. Spalte 14)	Bemerkungen
	Nr.	Bezeichnung							
	1	2	3		4	5	6	7	8
1	423.554	Einmal.Barleist.d.offenen wirtsch.Fürsorge an nicht laufend Unterstützte		H			****1.502,70		
2				K		****1.502,70			
3	423.560	Einmalige Barleistungen der offenen gesundheitlichen Fürsorge		H					
4				K					
5	423.570	Geschlossene Fürsorge		H			*****200,00		
6				K		*****200,00			
7		Summe		H					
8				K		***43.401,27	***43.401,27		
9	450	<u>Förderung der freien Wohlfahrtspflege</u>		H					
10	450.650	Förderung des Deutschen Roten Kreuzes		K		****1.419,54	****1.419,54		
11		Summe		H					
12				K		****1.419,54	****1.419,54		
13	480	<u>Sonstige Kriegsfolgelasten</u>		H					
14	480.400	Persönliche Ausgaben (SN)		K		***14.299,52	***14.299,52		
15	480.630	Sächliche Verwaltungsausgaben vuv. (SN)		H			*****914,87		
16				K		*****914,87			
17		Summe		H					
18				K		***15.214,39	***15.214,39		
19	5	<u>GESUNDHEITS- UND JUGENDPFLEGE</u>		H					
20				K					
21	500	<u>Gesundheitsdienst</u>		H					
22				K					
23	500.650	Kosten der Nahrungsmitteluntersuchung und Lebensmittelüberwachung		H			****2.689,77		
24				K		****2.689,77			
25		Summe		H					
26				K		****2.689,77	****2.689,77		



## Haushaltsrechnung

Ausgabe  
Einnahme

Zeile	Erstattungen	Reineinnahmen Reinausgaben	Von der Spalte 16 entfallen auf Änderungen durch						Haushaltsreste zum Übertrag ins neue Jahr a = alte n = neue Reste	Endgültiges Anordn.-Soll des lfd. Jahres einschl. zu übertragende Haush.-Reste u. Anordn. auf Haush.-Reste a.V.	Haushaltssoll und Änderungen sowie Haushalts- Reste a. V.	Haush.-Vergleich Anordnungssoll gegenüber Haushaltssoll mehr = S weniger = (ohne Zeichen) (Spalte 15 zu 16)	Von den Zahlungs- anordnungen (Spalte 15) sind vermögens- wirksam	
			Nachtragspläne	Verstärkungs- mittel	Deckungsvermerke		13							
					+	-								
	9	10	11	12					14	15	16	17	18	
1	StadtA Sankt Aug., ME 1396, Bl. 85								a		****4.000,00			
2									n	✓ ****1.502,70	****4.000,00	***2.497,30		
3									a		****1.000,00			
4									n			***1.000,00		
5									a		****1.000,00			
6									n		****200,00	****800,00		
7									a					
8									n		***43.401,27	***73.500,00	**30.098,73	
9									a					
10									n		****1.419,54	****2.000,00	****580,46	
11									a					
12									n		****1.419,54	****2.000,00	****580,46	
13									a					
14									n		***14.299,52	***14.930,00	****630,48	
15									a			****1.240,00		
16									n		****914,87		****325,13	
17									a					
18									n		***15.214,39	***16.170,00	****955,61	
19									a					
20									n					
21									a					
22									n					
23									a			****2.500,00		
24									n		****2.689,77		D ****189,77	
25									a					
26									n		****2.689,77	****2.500,00	****189,77	



Ausgabe  
~~Einnahme~~

## Kassen- und

Zeile	Haushaltsstelle		Abgänge auf Reste aus Vorjahren H = Haush.-Reste K = Kassen-Reste	Reste aus Vorjahren H = Haush.-Reste K = Kassen-Reste	Gesamt- Rechnungssoll	Ist	Verbliebene Reste (davon Haush.- Reste s. Spalte 14)	Bemerkungen
	Nr.	Bezeichnung						
	1	2	3	4	5	6	7	8
1	530	<u>Sonstige Einrichtungen des Gesundheitswesens</u>		H				
2				K				
3	530.523	Zuschuß für ambulante Krankenpflege		H		****3.000,00		
4				K	***3.000,00			
5		<b>Summe</b>		H				
6				K	***3.000,00	****3.000,00		
7	540	<u>Leibesübungen</u>		H				
8				K	****3.000,00	****3.000,00		
9		<b>Summe</b>		H				
10				K	****3.000,00	****3.000,00		
11	6	<u>BAU- UND WOHNUNGSWESEN</u>		H				
12				K				
13	600.400	Persönliche Ausgaben (SN)		H		**211.785,64		
14				K	**211.785,64			
15	600.630	Sächliche Verwaltungsausgaben vuv. (SN)		H		***19.506,07		
16				K	***19.506,07			
17	600.980	Sächliche Verwaltungsausgaben vw. (SN)		H		****2.917,51		
18				K	****2.917,51			
19		<b>Summe</b>		H				
20				K	**234.209,22	**234.209,22		
21	610	<u>Städtebau und -planung</u>		H				
22				K	***4.515,96	***4.515,96		
23	610.652	Kosten der Aufbauplanung		H		***19.905,31		
24				K	***19.905,31			
25		<b>Summe</b>		H				
26				K	***24.421,27	***24.421,27		



## Haushaltsrechnung

Ausgabe  
Einnahme

Zeile	Erstattungen	Reineinnahmen Reinausgaben	Von der Spalte 16 entfallen auf Änderungen durch						Haushaltsreste zum Übertrag ins neue Jahr  a = alte n = neue Reste	Endgültiges Anordn.-Soll des lfd. Jahres einschl. zu übertragende Haush.-Reste u. Anordn. auf Haush.-Reste a.V.	Haushaltssoll und Änderungen sowie Haushalts- Reste a. V.	Haush.-Vergleich Anordnungssoll gegenüber Haushaltssoll mehr = S weniger = (ohne Zeichen) (Spalte 15 zu 16)	Von den Zahlungs- anordnungen (Spalte 15) sind <b>vermögens- wirksam</b>
			Nachtragspläne	Verstärkungs- mittel	Deckungsvermerke		13						
					+	-							
	9	10	11	12					14	15	16	17	18
1	StadtA Sankt Aug., ME 1396, Bl. 86								a				
2									n				
3									a		****3.000,00		
4									n		****3.000,00		
5									a				
6									n		****3.000,00	****3.000,00	
7									a				
8									n		****3.000,00	****3.000,00	
9									a				
10									n		****3.000,00	****3.000,00	
11									a				
12									n				
13									a			**198.730,00	
14									n		**211.785,64		D **13.055,64
15									a			***19.250,00	
16									n		***19.506,07		D ****256,07
17									a			****3.300,00	
18									n		****2.917,51		****382,49
19									a				
20									n		**234.209,22	**221.280,00	D **12.929,22
21									a				
22									n		****4.515,96	****6.000,00	***1.484,04
23									a			***50.000,00	
24									n		***19.905,31		**30.094,69
25									a				
26									n		***24.421,27	***56.000,00	**31.578,73



Ausgabe  
Einnahmen

Kassen- und

Zeile	Haushaltsstelle		Abgänge auf Reste aus Vorjahren H = Haush.-Reste K = Kassen-Reste	Reste aus Vorjahren H = Haush.-Reste K = Kassen-Reste	Gesamt- Rechnungssoll	Ist	Verbliebene Reste (davon Haush.- Reste s. Spalte 14)	Bemerkungen
	Nr.	Bezeichnung						
	1	2	3	4	5	6	7	8
1	630	<u>Wohnungsaufsicht</u>		H				
2	630.400	Persönliche Ausgaben (SN)		K		***12.474,69	***12.474,69	
3	630.630	Sächliche Verwaltungsausgaben vuw. (SN)		H			*****914,85	
4				K		*****914,85		
5				H				
6		<b>Summe</b>		K		***13.389,54	***13.389,54	
7	640	<u>Wohnungsbau und Wohnsiedlung</u>		H				
8	640.650	Vermessungskosten für Bauland		K				
9	640.890	Verzinsung von Schulden (SN)		H			*****978,25	
10				K		*****978,25		
11	640.910	Tilgung von Schulden (SN)		H			****7.200,00	
12				K		****7.200,00		
13	640.920	Arbeitgeberdarlehen an Verwaltungsangehörige		H			****3.000,00	
14				K		****3.000,00		
15	640.921	Wohnungsbaudarlehn an die Gemeinn. Bau- genossenschaft des Amtes Menden		H			***48.000,00	
16				K		***48.000,00		
17	640.931	Übernahme von Geschäftsanteilen der Gem.Baugenossensch.d.Amtes Menden		H			****1.600,00	
18				K		****1.600,00		
19	640.940	Ankauf von Siedlungsgelände einschließlich Nebenkosten		H			*****111,86	
20				K		*****111,86		
21				H				
22		<b>Summe</b>		K		***60.890,11	***60.890,11	
23				H				
24				K				
25				H				
26				K				



## Haushaltsrechnung

Ausgabe  
Einnahme

Zeile	Erstattungen	Reineinnahmen Reinausgaben	Von der Spalte 16 entfallen auf Änderungen durch						Haushaltsreste zum Übertrag ins neue Jahr  a = alte n = neue Reste	Endgültiges Anordn.-Soll des lfd. Jahres einschl. zu übertragende Haush.-Reste u. Anordn. auf Haush.-Reste a.V.	Haushaltsoll und Änderungen sowie Haushalts- Reste a. V.	Haush.-Vergleich Anordnungsoll gegenüber Haushaltsoll mehr = S weniger = (ohne Zeichen) (Spalte 15 zu 16)	Von den Zahlungs- anordnungen (Spalte 15) sind <b>vermögens- wirksam</b>
			Nachtragspläne	Verstärkungs- mittel	Deckungsvermerke		13						
					+	-							
	9	10	11	12					14	15	16	17	18
1	StadtA Sankt Aug., ME 1396, Bl. 87								a				
2									n	***12.474,69	***11.270,00	D ***1.204,69	
3									a		****1.230,00		
4									n	****914,85		****315,15	
5									a				
6									n	***13.389,54	***12.500,00	D ****889,54	
7									a				
8									n		****1.000,00	***1.000,00	
9									a		****1.200,00		
10									n	****978,25		****221,75	
11									a		****7.200,00		
12									n	****7.200,00			
13									a		***10.000,00		
14									n	****3.000,00		***7.000,00	
15									a		***48.000,00		
16									n	***48.000,00			
17									a		****1.600,00		
18									n	****1.600,00			
19									a		****1.000,00		
20									n	****111,86		****888,14	
21									a				
22									n	***60.890,11	***70.000,00	***9.109,89	
23									a				
24									n				
25									a				
26									n				



Ausgabe  
~~Einnahme~~

## Kassen- und

Zeile	Haushaltsstelle		Abgänge auf Reste aus Vorjahren H = Haush.-Reste K = Kassen-Reste		Reste aus Vorjahren H = Haush.-Reste K = Kassen-Reste	Gesamt- Rechnungssoll	Ist	Verbliebene Reste (davon Haush.- Reste s. Spalte 14)	Bemerkungen
	Nr.	Bezeichnung							
	1	2	3		4	5	6	7	8
1	650	<u>Straßen, Wege, Brücken und sonstiger Tiefbau</u>		H					
2				K					
3	650.400	Persönliche Ausgaben (SN)		H			****8.489,63		
4				K		****8.489,63			
5	650.650	Fahrzeugunterhaltung einschließlich Be- triebskosten und Versicherung		H			****5.210,27		
6				K		****5.210,27			
7	650.652	Beschaffung von Verkehrszeichen		H			*****871,81		
8				K		*****871,81			
9	650.655	Beschaffung und Unterhaltung von Arbeitsgeräten		H			*****411,94		
10				K		*****411,94			
11	650.890	Verzinsung von Schulden (SN)		H			****3.561,55		
12				K		****3.561,55			
13	650.910	Tilgung von Schulden (SN)		H			****9.188,10		
14				K		****9.188,10			
15	650.930	Zuführung an die Erneuerungsrücklage für Fahrzeuge		H			****9.890,00		
16				K		****9.890,00			
17		<b>Summe</b>		H					
18				K		***37.623,30	***37.623,30		
19	7	<u>ÖFFENTLICHE EINRICHTUNGEN UND WIRTSCHAFTSFÖRDERUNG</u>		H					
20				K					
21	704	<u>Müllbeseitigung</u>		H					
22				K					
23	704.650	Kosten der Müll- und Sperrgutabfuhr		H			***54.740,70		
24				K		***54.740,70			
25	704.651	Planierung von Müllkippen und sonstige sächliche Ausgaben		H			****3.994,70		
26				K		****3.994,70			



## Haushaltsrechnung

Ausgabe  
Einnahme

Zeile	Erstattungen	Reineinnahmen Reinausgaben	Von der Spalte 16 entfallen auf Änderungen durch						Haushaltsreste zum Übertrag ins neue Jahr  a = alte n = neue Reste	Endgültiges Anordn.-Soll des lfd. Jahres einschl. zu übertragende Haush.-Reste u. Anordn. auf Haush.-Reste a.V.	Haushaltssoll und Änderungen sowie Haushalts- Reste a. V.	Haush.-Vergleich Anordnungssoll gegenüber Haushaltssoll mehr = S weniger = (ohne Zeichen) (Spalte 15 zu 16)	Von den Zahlungs- anordnungen (Spalte 15) sind <b>vermögens- wirksam</b>	
			Nachtragspläne	Verstärkungs- mittel	Deckungsvermerke		13							
					+	-								
	9	10	11	12					14	15	16	17	18	
1	StadtA Sankt Aug., ME 1396, Bl. 88								a					
2									n					
3									a		***10.930,00			
4									n	****8.489,63		***2.440,37		
5									a		****6.300,00			
6									n	****5.210,27		***1.089,73		
7									a		***10.000,00			
8									n	*****871,81		***9.128,19		
9									a		****1.000,00			
10									n	*****411,94		****588,06		
11									a		****3.700,00			
12									n	****3.561,55		****138,45		
13									a		****9.200,00			
14									n	****9.188,10		*****11,90		
15									a		****9.890,00			
16									n	****9.890,00				
17									a					
18									n	***37.623,30	***51.020,00	**13.396,70		
19									a					
20									n					
21									a					
22									n					
23									a		***55.000,00			
24									n	***54.740,70		****259,30		
25									a		****5.190,00			
26									n	****3.994,70		***1.195,30		



Ausgabe  
~~Einnahme~~

## Kassen- und

Zeile	Haushaltsstelle		Abgänge auf Reste aus Vorjahren H = Haush.-Reste K = Kassen-Reste	Reste aus Vorjahren H = Haush.-Reste K = Kassen-Reste	Gesamt- Rechnungssoll	Ist	Verbliebene Reste (davon Haush.- Reste s. Spalte 14)	Bemerkungen
	Nr.	Bezeichnung						
	1	2	3	4	5	6	7	8
1	704.653	Abwicklung der Vorjahre		H		*****609,37		
2				K		*****609,37		
3				H				
4		Summe		K		***59.344,77	***59.344,77	
5	710	<u>Feuerlöschwesen</u>		H				
6				K				
7				H		****1.934,55		
8	710.523	Zuschüsse an die Feuerlöschzüge der Gemeinden des Amtes		K		****1.934,55		
9				H				
10		Summe		K		****1.934,55	****1.934,55	
11	770	<u>Sonstige Förderung von Wirt- schaft und Verkehr</u>		H				
12				K				
13	770.630	Beiträge an Verkehrs- und Verschönerungsvereine		H		*****219,00		
14				K		*****219,00		
15	770.650	Beschaffung von Ruhebänken für den Gemeindewald in Niederpleis		H		*****512,50		
16				K		*****512,50		
17				H				
18		Summe		K		*****731,50	*****731,50	
19	8	<u>WIRTSCHAFTLICHE UNTERNEHMEN</u>		H				
20	815	<u>Wasserversorgung</u>		K				
21				H				
22	815.650	Beschaffung von Wasserleitungsmaterial		K				
23				H				
24		Summe		K				
25				H				
26				K				



## Haushaltsrechnung

Ausgabe  
Einnahme

Zeile	Erstattungen		Reineinnahmen Reinausgaben		Von der Spalte 16 entfallen auf Änderungen durch					Haushaltsreste zum Übertrag ins neue Jahr  a = alte n = neue Reste		Endgültiges Anordn.-Soll des lfd. Jahres einschl. zu übertragende Haush.-Reste u. Anordn. auf Haush.-Reste a.V.	Haushaltssoll und Änderungen sowie Haushalts- Reste a. V.	Haush.-Vergleich Anordnungssoll gegenüber Haushaltssoll mehr = S weniger = (ohne Zeichen) (Spalte 15 zu 16)	Von den Zahlungs- anordnungen (Spalte 15) sind vermögens- wirksam
					Nachtragspläne	Verstärkungs- mittel	Deckungsvermerke								
	9		10		11	12	13			14		15	16	17	18
1	StadtA Sankt Aug., ME 1396, Bl. 89									a		*****609,37	*****610,00	*****0,63	
2										n					
3										a					
4										n		***59.344,77	***60.800,00	***1.455,23	
5										a					
6										n					
7										a			****2.300,00		
8										n		****1.934,55		****365,45	
9										a					
10										n		****1.934,55	****2.300,00	****365,45	
11										a					
12										n					
13										a			*****250,00		
14										n		*****219,00		*****31,00	
15										a			*****520,00		
16										n		*****512,50		*****7,50	
17										a					
18										n		*****731,50	*****770,00	*****38,50	
19										a					
20										n					
21										a			***40.000,00		
22										n				**40.000,00	
23										a					
24										n		*****0,00	***40.000,00	**40.000,00	
25										a					
26										n					



Ausgabe  
~~Einnahme~~

## Kassen- und

Zeile	Haushaltsstelle		Abgänge auf Reste aus Vorjahren H = Haush.-Reste K = Kassen-Reste	Reste aus Vorjahren H = Haush.-Reste K = Kassen-Reste	Gesamt- Rechnungssoll	Ist	Verbliebene Reste (davon Haush.- Reste s. Spalte 14)	Bemerkungen
	Nr.	Bezeichnung						
	1	2	3	4	5	6	7	8
1	827	<u>Flughafen</u>		H				
2				K				
3	827.930	Beteiligung an der Flugplatz- gesellschaft Hangelar		H		****4.500,00		
4				K	***10.000,00		D ***5.500,00	
5				H				
6		<b>Summe</b>		K	***10.000,00	****4.500,00	D ***5.500,00	
7				H				
8	9	<u>FINANZEN UND STEUERN</u>		K				
9	900	<u>Finanz- und Steuerverwaltung</u>		H				
10	901	<u>Finanzverwaltung (Kämmerei und Kasse)</u>		K				
11	901.400	Persönliche Ausgaben (SN)		H		**161.016,35		
12				K	**161.016,35			
13	901.630	Sächliche Verwaltungsausgaben vuv. (SN)		H		***16.937,72		
14				K	***16.937,72			
15	901.631	Fehlgeldentschädigung an Kassenbedienstete		H		****2.088,96		
16				K	****2.088,96			
17	901.980	Sächliche Verwaltungsausgaben vw. (SN)		H		****1.857,36		
18				K	****1.857,36			
19	904	<u>Steuerverwaltung</u>		H				
20	904.400	Persönliche Ausgaben (SN)		K	***74.425,66	***74.425,66		
21	904.630	Sächliche Verwaltungsausgaben vuv. (SN)		H		****8.046,05		
22				K	****8.046,05			
23	904.650	Umstellung der Steuer- und Abgabenveranlagung		H		****2.130,03		
24				K	****8.000,00		D ***5.869,97	
25	904.980	Sächliche Verwaltungsausgaben vw. (SN)		H	*****629,73	*****629,73		
26		<b>Summe</b>		K	**273.001,83	**267.131,86	D ***5.869,97	



## Haushaltsrechnung

Ausgabe  
Einnahme

Zeile	Erstattungen	Reineinnahmen Reinausgaben	Von der Spalte 16 entfallen auf Änderungen durch						Haushaltsreste zum Übertrag ins neue Jahr a = alte n = neue Reste	Endgültiges Anordn.-Soll des lfd. Jahres einschl. zu übertragende Haush.-Reste u. Anordn. auf Haush.-Reste a.V.	Haushaltsoll und Änderungen sowie Haushalts- Reste a. V.	Haush.-Vergleich Anordnungssoll gegenüber Haushaltsoll mehr = S D weniger = (ohne Zeichen) (Spalte 15 zu 16)	Von den Zahlungs- anordnungen (Spalte 15) sind vermögens- wirksam
			Nachtragspläne	Verstärkungs- mittel	Deckungsvermerke								
					+	-							
	9	10	11	12			13		14	15	16	17	18
1	StadtA Sankt Aug., ME 1396, Bl. 90								a				
2									n				
3									a			***10.000,00	
4									n B	*5.500,00	***10.000,00		
5									a				
6									n B	*5.500,00	***10.000,00	***10.000,00	
7									a				
8									n				
9									a				
10									n				
11									a			**194.010,00	
12									n		**161.016,35		**32.993,65
13									a			***20.230,00	
14									n		***16.937,72		***3.292,28
15									a			****2.100,00	
16									n		****2.088,96		*****11,04
17									a			****2.300,00	
18									n		****1.857,36		****442,64
19									a				
20									n		**74.425,66	***75.710,00	***1.284,34
21									a			****8.590,00	
22									n		****8.046,05		****543,95
23									a			****8.000,00	
24									n B	*5.869,97	****8.000,00		
25									a		****629,73	****1.700,00	***1.070,27
26									n B	*5.869,97	**273.001,83	**312.640,00	**39.638,17



Ausgabe  
~~Einnahme~~

## Kassen- und

Zeile	Haushaltsstelle		Abgänge auf Reste aus Vorjahren H = Haush.-Reste K = Kassen-Reste		Reste aus Vorjahren H = Haush.-Reste K = Kassen-Reste		Gesamt- Rechnungssoll	Ist	Verbliebene Reste (davon Haush.- Reste s. Spalte 14)	Bemerkungen
	Nr.	Bezeichnung								
	1	2	3		4		5	6	7	8
1	910	<u>Nicht aufteilbarer Schuldendienst</u>			H					
2					K					
3	910.891	Verzinsung von Kassenkrediten			H					
4					K					
5					H					
6		<b>Summe</b>			K					
7	920	<u>Rücklagen für den Gesamthaushalt</u>			H					
8					K					
9	920.930	Zuführung zur Betriebsmittel- rücklage (SN)			H			***21.000,00		
10					K		***21.000,00			
11					H					
12		<b>Summe</b>			K		***21.000,00	***21.000,00		
13	940	<u>Allgemeines Grundvermögen</u>			H					
14	942	<u>Wohn- und Geschäftsgrundstücke</u>			K					
15	942.610	Unterhaltung der Wohngebäude			H			****1.014,55		
16					K		****1.014,55			
17	942.650	Steuern, Abgaben, Versicherungs- beiträge für Gebäude			H			****1.368,80		
18					K		****1.368,80			
19	943	<u>Sonstiges Grundvermögen</u>			H					
20					K					
21	943.650	Steuern, Abgaben, Versicherungsbei- träge für unbebaute Grundstücke			H			*****0,96		
22					K		*****0,96			
23	943.930	Zuführung zur Grunderwerbsrücklage (SN)			H			*****518,43		
24					K		*****518,43			
25					H					
26		<b>Summe</b>			K		****2.902,74	****2.902,74		



## Haushaltsrechnung

Ausgabe  
Einnahme

Zeile	Erstattungen	Reineinnahmen Reinausgaben	Von der Spalte 16 entfallen auf Änderungen durch						Haushaltsreste zum Übertrag ins neue Jahr a = alte n = neue Reste	Endgültiges Anordn.-Soll des lfd. Jahres einschl. zu übertragende Haush.-Reste u. Anordn. auf Haush.-Reste a.V.	Haushaltssoll und Änderungen sowie Haushalts- Reste a. V.	Haush.-Vergleich Anordnungssoll gegenüber Haushaltssoll mehr = S weniger = (ohne Zeichen) (Spalte 15 zu 16)	Von den Zahlungs- anordnungen (Spalte 15) sind vermögens- wirksam
			Nachtragspläne	Verstärkungs- mittel	Deckungsvermerke								
					+	-							
	9	10	11	12			13	14	15	16	17	18	
1	StadtA Sankt Aug., ME 1396, Bl. 91							a					
2								n					
3								a			****3.000,00	***3.000,00	
4								n					
5								a					
6								n		*****0,00	****3.000,00	***3.000,00	
7								a					
8								n					
9								a			***21.000,00		
10								n		***21.000,00			
11								a					
12								n		***21.000,00	***21.000,00		
13								a					
14								n					
15								a			****1.400,00		
16								n		****1.014,55		****385,45	
17								a			****1.500,00		
18								n		****1.368,80		****131,20	
19								a					
20								n					
21								a			*****100,00		
22								n		*****0,96		*****99,04	
23								a			*****500,00		
24								n		*****518,43		D *****18,43	
25								a					
26								n		****2.902,74	****3.500,00	****597,26	



Ausgabe  
~~Einnahme~~

## Kassen- und

Zeile	Haushaltsstelle		Abgänge auf Reste aus Vorjahren H = Haush.-Reste K = Kassen-Reste	Reste aus Vorjahren H = Haush.-Reste K = Kassen-Reste	Gesamt- Rechnungssoll	Ist	Verbliebene Reste (davon Haush.- Reste s. Spalte 14)	Bemerkungen
	Nr.	Bezeichnung						
	1	2	3	4	5	6	7	8
1	970	<u>Abwicklung der Vorjahre</u>		H				
2				K				
3	970.650	Abwicklung der Vorjahre		H		***69.620,00		
4				K B	120.206,94	**120.206,94	D **50.586,94	
5				H				
6				K B	120.206,94	**120.206,94	***69.620,00 D **50.586,94	
7				H				
8				K				
9				H				
10				K				
11				H				
12				K				
13				H				
14				K				
15				H				
16				K				
17				H				
18				K				
19				H				
20				K				
21				H				
22				K				
23				H				
24				K				
25				H				
26				K				



## Haushaltsrechnung

Ausgabe  
Einnahme

Zeile	Erstattungen	Reineinnahmen Reinausgaben	Von der Spalte 16 entfallen auf Änderungen durch						Haushaltsreste zum Übertrag ins neue Jahr a = alte n = neue Reste	Endgültiges Anordn.-Soll des lfd. Jahres einschl. zu übertragende Haush.-Reste u. Anordn. auf Haush.-Reste a.V.	Haushaltssoll und Änderungen sowie Haushalts- Reste a. V.	Haush.-Vergleich Anordnungssoll gegenüber Haushaltssoll mehr = S weniger = (ohne Zeichen) (Spalte 15 zu 16)	Von den Zahlungs- anordnungen (Spalte 15) sind vermögens- wirksam
			Nachtragspläne	Verstärkungs- mittel	Deckungsvermerke		13						
					+	-							
	9	10	11	12				13	14	15	16	17	18
1	StadtA Sankt Aug., ME 1396, Bl. 92								a				
2									n				
3									a				
4									n				
5									a				
6									n				
7									a				
8									n				
9									a				
10									n				
11									a				
12									n				
13									a				
14									n				
15									a				
16									n				
17									a				
18									n				
19									a				
20									n				
21									a				
22									n				
23									a				
24									n				
25									a				
26									n				



Ausgabe  
Einnahme

Zusammenstellung der Abschnitte

Kassen- und

Zeile	Haushaltsstelle		Abgänge auf Reste aus Vorjahren H = Haush.-Reste K = Kassen-Reste	Reste aus Vorjahren H = Haush.-Reste K = Kassen-Reste	Gesamt- Rechnungssoll	Ist	Verbliebene Reste (davon Haush.- Reste s. Spalte 14)	Bemerkungen
	Nr.	Bezeichnung						
	1	2	3	4	5	6	7	8
1	0	<u>ALLGEMEINE VERWALTUNG</u>		H				
2				K				
3				H		***48.694,18		
4	000	Oberste Amsorgane		K	***48.694,18			
5	020	Hauptverwaltung		H A	*9.292,78	**194.038,52		
6				K	**199.908,79		D ***5.870,27	
7				H		****2.540,00		
8	030	Einrichtungen f. Verwaltungsangehörige		K	****2.540,00			
9		Besondere Dienststellen der		H		***54.080,52		
10	050	allgemeinen Verwaltung		K	***54.080,52			
11	070	Beiträge zu Verbänden und Vereinen		H		*****535,00		
12				K	*****535,00			
13	080	Verfügungsmittel		H		****1.092,23		
14				K	****1.092,23			
15		Summe		H A	*9.292,78	**306.850,72	**300.980,45	D ***5.870,27
16				K				
17	1	<u>ÖFFENTLICHE SICHERHEIT UND ORDNUNG</u>		H				
18				K				
19	120	Öffentliche Ordnung		H		**120.314,69		
20				K	**136.404,86		D **16.090,17	
21				H				
22		Summe		K	**136.404,86	**120.314,69	D **16.090,17	
23				H				
24				K				
25				H				
26				K				



## Haushaltsrechnung

Ausgabe  
Einnahme

Zeile	Erstattungen	Reineinnahmen Reinausgaben	Von der Spalte 16 entfallen auf Änderungen durch					Haushaltsreste zum Übertrag ins neue Jahr a = alte n = neue Reste	Endgültiges Anordn.-Soll des lfd. Jahres einschl. zu übertragende Haush.-Reste u. Anordn. auf Haush.-Reste a.V.	Haushaltssoll und Änderungen sowie Haushalts- Reste a. V.	Haush.-Vergleich Anordnungssoll gegenüber Haushaltssoll mehr = S weniger = (ohne Zeichen) (Spalte 15 zu 16)	Von den Zahlungs- anordnungen (Spalte 15) sind vermögens- wirksam
			Nachtragspläne	Verstärkungs- mittel	Deckungsvermerke							
	9	10	11	12	13			14	15	16	17	18
1	StadtA Sankt Aug. ME 1396, Bl. 93							a				
2								n				
3								a		***46.830,00		
4								n	***48.694,18		D ***1.864,18	
5								a A *5.870,27		**237.962,78		
6								n	**199.908,79		**38.053,99	
7								a		****2.800,00		
8								n	****2.540,00		****260,00	
9								a		***52.080,00		
10								n	***54.080,52		D ***2.000,52	
11								a		*****600,00		
12								n	*****535,00		*****65,00	
13								a		****1.500,00		
14								n	****1.092,23		****407,77	
15								a A *5.870,27				
16								n	**306.850,72	**341.772,78	**34.922,06	
17								a				
18								n				
19								a		**152.740,00		
20								n B 16.090,17	**136.404,86		**16.335,14	
21								a				
22								n B 16.090,17	**136.404,86	**152.740,00	**16.335,14	
23								a				
24								n				
25								a				
26								n				



Ausgabe  
Einnahme

## Kassen- und

Zeile	Haushaltsstelle		Abgänge auf Reste aus Vorjahren H = Haush.-Reste K = Kassen-Reste	Reste aus Vorjahren H = Haush.-Reste K = Kassen-Reste	Gesamt- Rechnungssoll	Ist	Verbliebene Reste (davon Haush.- Reste s. Spalte 14)	Bemerkungen
	Nr.	Bezeichnung						
	1	2	3	4	5	6	7	8
1				H				
2	2	<u>SCHULEN</u>		K				
3				H		***10.949,99		
4	200	Schulverwaltung		K	***10.949,99			
5				H				
6		Summe		K	***10.949,99	***10.949,99		
7				H				
8	3	<u>KULTUR</u>		K				
9				H		****4.703,62		
10	360	Heimatspflege		K	***26.300,00		D **21.596,38	
11				H				
12		Summe		K	***26.300,00	****4.703,62	D **21.596,38	
13				H				
14	4	<u>FÜRSORGE UND JUGENDHILFE</u>		K				
15				H		***64.782,09		
16	400	Fürsorgeverwaltung		K	***64.782,09			
17				H		**378.170,88		
18	410	Allgemeine Fürsorge		K	**378.170,88			
19				H		***43.401,27		
20	420	Kriegsfolgenhilfe		K	***43.401,27			
21				H		****1.419,54		
22	450	Förderung der freien Wohlfahrtspflege		K	****1.419,54			
23				H		***15.214,39		
24	480	Sonstige Kriegsfolgelasten		K	***15.214,39			
25				H				
26		Summe		K	**502.988,17	**502.988,17		



## Haushaltsrechnung

Ausgabe  
Einnahme

Zeile	Erstattungen	Reineinnahmen Reinausgaben	Von der Spalte 16 entfallen auf Änderungen durch						Haushaltsreste zum Übertrag ins neue Jahr  a = alte n = neue Reste	Endgültiges Anordn.-Soll des lfd. Jahres einschl. zu übertragende Haush.-Reste u. Anordn. auf Haush.-Reste a.V.	Haushaltsoll und Änderungen sowie Haushalts- Reste a. V.	Haush.-Vergleich Anordnungsoll gegenüber Haushaltsoll mehr = S weniger = (ohne Zeichen) (Spalte 15 zu 16)	Von den Zahlungs- anordnungen (Spalte 15) sind <b>vermögens- wirksam</b>
			Nachtragspläne	Verstärkungs- mittel	Deckungsvermerke								
					+	-							
	9	10	11	12			13	14	15	16	17	18	
1	Stadt A Sankt Aug., ME 1396, Bl. 94							a					
2								n					
3								a			***10.820,00		
4								n		***10.949,99		D ****129,99	
5								a					
6								n		***10.949,99	***10.820,00	D ****129,99	
7								a					
8								n					
9								a			***27.500,00		
10								n B	21.596,38	***26.300,00		***1.200,00	
11								a					
12								n B	21.596,38	***26.300,00	***27.500,00	***1.200,00	
13								a					
14								n					
15								a			***66.850,00		
16								n		***64.782,09		***2.067,91	
17								a			**426.000,00		
18								n		**378.170,88		**47.829,12	
19								a			***73.500,00		
20								n		***43.401,27		**30.098,73	
21								a			****2.000,00		
22								n		****1.419,54		****580,46	
23								a			***16.170,00		
24								n		***15.214,39		****955,61	
25								a					
26								n		**502.988,17	**584.520,00	**81.531,83	



Ausgabe  
Einnahme

## Kassen- und

Zeile	Haushaltsstelle		Abgänge auf Reste aus Vorjahren H = Haush.-Reste K = Kassen-Reste		Reste aus Vorjahren H = Haush.-Reste K = Kassen-Reste	Gesamt- Rechnungssoll	Ist	Verbliebene Reste (davon Haush.- Reste s. Spalte 14)	Bemerkungen
	Nr.	Bezeichnung							
	1	2	3		4	5	6	7	8
1	5	<u>GESUNDHEITS- UND JUGENDPFLEGE</u>		H					
2				K					
3	500	Gesundheitsdienst		H			****2.689,77		
4				K		****2.689,77			
5	530	Sonstige Einrichtungen des Gesundheitswesens		H			****3.000,00		
6				K		****3.000,00			
7	540	Leibesübungen		H			****3.000,00		
8				K		****3.000,00			
9		Summe		H					
10				K		****8.689,77	****8.689,77		
11	6	<u>BAU- UND WOHNUNGSWESEN</u>		H					
12				K					
13	600	Bauverwaltung		H			**234.209,22		
14				K		**234.209,22			
15	610	Städtebau und -planung		H			***24.421,27		
16				K		***24.421,27			
17	630	Wohnungsaufsicht		H			***13.389,54		
18				K		***13.389,54			
19	640	Wohnungsbau und Wohnsiedlung		H			***60.890,11		
20				K		***60.890,11			
21	650	Straßen, Wege, Brücken und sonstiger Tiefbau		H			***37.623,30		
22				K		***37.623,30			
23		Summe		H					
24				K		**370.533,44	**370.533,44		
25				H					
26				K					



## Haushaltsrechnung

Ausgabe  
Einnahme

Zeile	Erstattungen	Reineinnahmen Reinausgaben	Von der Spalte 16 entfallen auf Änderungen durch					Haushaltsreste zum Übertrag ins neue Jahr a = alte n = neue Reste	Endgültiges Anordn.-Soll des lfd. Jahres einschl. zu übertragende Haush.-Reste u. Anordn. auf Haush.-Reste a.V.	Haushaltsoll und Änderungen sowie Haushalts- Reste a. V.	Haush.-Vergleich Anordnungsoll gegenüber Haushaltsoll mehr = S weniger = (ohne Zeichen) (Spalte 15 zu 16)	Von den Zahlungs- anordnungen (Spalte 15) sind vermögens- wirksam
			Nachtragspläne	Verstärkungs- mittel	Deckungsvermerke							
	9	10	11	12	13			14	15	16	17	18
1	StadtA Sankt Aug., ME 1396, Bl. 95							a				
2								n				
3								a		****2.500,00		
4								n	****2.689,77		D ****189,77	
5								a		****3.000,00		
6								n	****3.000,00			
7								a		****3.000,00		
8								n	****3.000,00			
9								a				
10								n	****8.689,77	****8.500,00	D ****189,77	
11								a				
12								n				
13								a		**221.280,00		
14								n	**234.209,22		D **12.929,22	
15								a		***56.000,00		
16								n	***24.421,27		**31.578,73	
17								a		***12.500,00		
18								n	***13.389,54		D ****889,54	
19								a		***70.000,00		
20								n	***60.890,11		***9.109,89	
21								a		***51.020,00		
22								n	***37.623,30		**13.396,70	
23								a				
24								n	**370.533,44	**410.800,00	**40.266,56	
25								a				
26								n				



Ausgabe  
Einnahme

## Kassen- und

Zeile	Haushaltsstelle		Abgänge auf Reste aus Vorjahren H = Haush.-Reste K = Kassen-Reste	Reste aus Vorjahren H = Haush.-Reste K = Kassen-Reste	Gesamt- Rechnungssoll	Ist	Verbliebene Reste (davon Haush.- Reste s. Spalte 14)	Bemerkungen
	Nr.	Bezeichnung						
	1	2	3	4	5	6	7	8
1	7	<u>ÖFFENTLICHE EINRICHTUNGEN UND WIRTSCHAFTSFÖRDERUNG</u>		H				
2				K				
3	704	Müllbeseitigung		H		***59.344,77		
4				K	***59.344,77			
5	710	Feuerlöschwesen		H		****1.934,55		
6				K	****1.934,55			
7	770	Sonstige Förderung von Wirtschaft und Verkehr		H		*****731,50		
8				K	*****731,50			
9		Summe		H				
10				K	***62.010,82	***62.010,82		
11	8	<u>WIRTSCHAFTLICHE UNTERNEHMEN</u>		H				
12				K				
13	815	Wasserversorgung		H				
14				K				
15	827	Flughafen		H		***4.500,00		
16				K	***10.000,00		D ***5.500,00	
17		Summe		H				
18				K	***10.000,00	***4.500,00	D ***5.500,00	
19				H				
20				K				
21				H				
22				K				
23				H				
24				K				
25				H				
26				K				



## Haushaltsrechnung

Ausgabe  
Einnahme

Zeile	Erstattungen	Reineinnahmen Reinausgaben	Von der Spalte 16 entfallen auf Änderungen durch						Haushaltsreste zum Übertrag ins neue Jahr a = alte n = neue Reste	Endgültiges Anordn.-Soll des lfd. Jahres einschl. zu übertragende Haush.-Reste u. Anordn. auf Haush.-Reste a.V.	Haushaltssoll und Änderungen sowie Haushalts- Reste a. V.	Haush.-Vergleich Anordnungssoll gegenüber Haushaltssoll mehr = S weniger = (ohne Zeichen) (Spalte 15 zu 16)	Von den Zahlungs- anordnungen (Spalte 15) sind <b>vermögens- wirksam</b>
			Nachtragspläne	Verstärkungs- mittel	Deckungsvermerke								
					+	-							
	9	10	11	12		13		14	15	16	17	18	
1	StadtA Sankt Aug., ME 1396, Bl. 96							a					
2								n					
3								a			***60.800,00		
4								n		***59.344,77		***1.455,23	
5								a			****2.300,00		
6								n		****1.934,55		****365,45	
7								a			*****770,00		
8								n		*****731,50		*****38,50	
9								a					
10								n		***62.010,82	***63.870,00	***1.859,18	
11								a					
12								n					
13								a			***40.000,00		
14								n				**40.000,00	
15								a			***10.000,00		
16								n	B *5.500,00	***10.000,00			
17								a					
18								n	B *5.500,00	**10.000,00	***50.000,00	**40.000,00	
19								a					
20								n					
21								a					
22								n					
23								a					
24								n					
25								a					
26								n					



Ausgabe  
~~Einnahme~~

## Kassen- und

Zeile	Haushaltsstelle		Abgänge auf Reste aus Vorjahren H = Haush.-Reste K = Kassen-Reste	Reste aus Vorjahren H = Haush.-Reste K = Kassen-Reste	Gesamt- Rechnungssoll	Ist	Verbliebene Reste (davon Haush.- Reste s. Spalte 14)	Bemerkungen
	Nr.	Bezeichnung						
	1	2	3	4	5	6	7	8
1	9	<u>FINANZEN UND STEUERN</u>		H				
2				K				
3	900	Finanz- und Steuerverwaltung		H		**267.131,86		
4				K	**273.001,83		D ***5.869,97	
5	910	Nicht aufteilbarer Schuldendienst		H				
6				K				
7	920	Rücklagen für den Gesamthaushalt		H		***21.000,00		
8				K	***21.000,00			
9	940	Allgemeines Grundvermögen		H		****2.902,74		
10				K	****2.902,74			
11	970	Abwicklung der Vorjahre		H		***69.620,00		
12				K B	120.206,94	**120.206,94	D **50.586,94	
13				H				
14		Summe		K B	120.206,94	**417.111,51	**360.654,60	D **56.456,91
15				H				
16				K				
17				H				
18				K				
19				H				
20				K				
21				H				
22				K				
23				H				
24				K				
25				H				
26				K				



## Haushaltsrechnung

Ausgabe  
Einnahme

Zeile	Erstattungen	Reineinnahmen Reinausgaben	Von der Spalte 16 entfallen auf Änderungen durch						Haushaltsreste zum Übertrag ins neue Jahr  a = alte n = neue Reste	Endgültiges Anordn.-Soll des lfd. Jahres einschl. zu übertragende Haush.-Reste u. Anordn. auf Haush.-Reste a.V.	Haushaltssoll und Änderungen sowie Haushalts- Reste a. V.	Haush.-Vergleich Anordnungssoll gegenüber Haushaltssoll mehr = S weniger = (ohne Zeichen) (Spalte 15 zu 16)	Von den Zahlungs- anordnungen (Spalte 15) sind <b>vermögens- wirksam</b>
			Nachtragspläne	Verstärkungs- mittel	Deckungsvermerke								
					+	-							
	9	10	11	12			13	14	15	16	17	18	
1	StadtA Sankt Aug., ME 1396, Bl. 97							a					
2								n					
3								a					
4								n B	*5.869,97	**273.001,83	**312.640,00	**39.638,17	
5								a			****3.000,00		
6								n				***3.000,00	
7								a			***21.000,00		
8								n		***21.000,00			
9								a			****3.500,00		
10								n		****2.902,74		****597,26	
11								a					
12								n					
13								a					
14								n B	*5.869,97	**296.904,57	**340.140,00	**43.235,43	
15								a					
16								n					
17								a					
18								n					
19								a					
20								n					
21								a					
22								n					
23								a					
24								n					
25								a					
26								n					



Ausgabe  
~~Einnahme~~

Kassen- und

Zeile	Haushaltsstelle		Abgänge auf Reste aus Vorjahren H = Haush.-Reste K = Kassen-Reste	Reste aus Vorjahren H = Haush.-Reste K = Kassen-Reste	Gesamt- Rechnungssoll	Ist	Verbliebene Reste (davon Haush.- Reste s. Spalte 14)	Bemerkungen
	Nr.	Bezeichnung						
	1	2	3	4	5	6	7	8
1				H				
2				K				
3				H				
4				K				
5				H				
6				K				
7				H				
8				K				
9				H				
10				K				
11				H				
12				K				
13				H				
14				K				
15				H				
16				K				
17				H				
18				K				
19				H				
20				K				
21				H				
22				K				
23				H				
24				K				
25				H				
26				K				



## Haushaltsrechnung

~~Ausgabe~~  
Einnahme

Zeile	Erstattungen	Reineinnahmen Reinausgaben	Von der Spalte 16 entfallen auf Änderungen durch					Haushaltsreste zum Übertrag ins neue Jahr  a = alte n = neue Reste	Endgültiges Anordn.-Soll des lfd. Jahres einschl. zu übertragende Haush.-Reste u. Anordn. auf Haush.-Reste a.V.	Haushaltssoll und Änderungen sowie Haushalts- Reste a. V.	Haush.-Vergleich Anordnungssoll gegenüber Haushaltssoll mehr = S weniger = (ohne Zeichen) (Spalte 15 zu 16)	Von den Zahlungs- anordnungen (Spalte 15) sind vermögens- wirksam
			Nachtragspläne	Verstärkungs- mittel	Deckungsvermerke							
					+	-						
	9	10	11	12		13	14	15	16	17	18	
1	StadtA Sankt Aug., ME 1396, Bl. 98							a				
2								n				
3								a				
4								n				
5								a				
6								n				
7								a				
8								Außerordentlicher Haushalt 1962				
9								a				
10								n	A m t			
11								a				
12								n				
13								a				
14								n				
15								a				
16								n				
17								a				
18								n				
19								a				
20								n				
21								a				
22								n				
23								a				
24								n				
25								a				
26								n				



Ausgabe  
Einnahme

## Kassen- und

Zeile	Haushaltsstelle		Abgänge auf Reste aus Vorjahren		Reste aus Vorjahren H = Haush.-Reste K = Kassen-Reste	Gesamt- Rechnungssoll	Ist	Verbliebene Reste (davon Haush.- Reste s. Spalte 14)	Bemerkungen
	Nr.	Bezeichnung	H	K					
	1	2	3	4	5	6	7	8	
1					H				
2		<u>Grunderwerb für Wohnungsbau</u>			K				
3					H				
4	640.322	Darlehn			K				
5					H				
6		Summe			K				
7		<u>Errichtung eines Fahrzeug-</u>			H				
8		<u>und Geräteschuppens</u>			K				
9					H				
10	654.322	Kommunaldarlehn			K				
11					H				
12		Summe			K				
13		<u>Veräußerung des Wohnhauses</u>			H				
14		<u>Buisdorf, Alleestraße 1</u>			K				
15					H				
16	942.350	Kaufpreiserlös			K	***17.435,60	***17.435,60		
17					H				
18		Summe			K	***17.435,60	***17.435,60		
19					H				
20		<u>Veräußerung von Grundstücken</u>			K				
21					H				
22	943.350	Kaufpreiserlöse			K	***3.752,00	***3.752,00		
23					H				
24		Summe			K	***3.752,00	***3.752,00		
25					H				
26					K				



## Haushaltsrechnung

Ausgabe  
Einnahme

Zeile	Erstattungen	Reineinnahmen Reinausgaben	Von der Spalte 16 entfallen auf Änderungen durch				Haushaltsreste zum Übertrag ins neue Jahr a = alte n = neue Reste	Endgültiges Anordn.-Soll des lfd. Jahres einschl. zu übertragende Haush.-Reste u. Anordn. auf Haush.-Reste a.V.	Haushaltsoll und Änderungen sowie Haushalts- Reste a. V.	Haush.-Vergleich Anordnungssoll gegenüber Haushaltsoll mehr = S weniger = (ohne Zeichen) (Spalte 15 zu 16)	Von den Zahlungs- anordnungen (Spalte 15) sind vermögens- wirksam
			Nachtragspläne	Verstärkungs- mittel	Deckungsvermerke						
	9	10	11	12	13		14	15	16	17	18
1	StadtA Sankt Aug., ME 1396, Bl. 99						a				
2							n				
3							a		**100.000,00		
4							n			*100.000,00	
5							a				
6							n	*****0,00	**100.000,00	*100.000,00	
7							a				
8							n				
9							a		**75.000,00		
10							n			*75.000,00	
11							a				
12							n	*****0,00	**75.000,00	*75.000,00	
13							a				
14							n				
15							a		**17.440,00		
16							n	**17.435,60		*****4,40	
17							a				
18							n	**17.435,60	**17.440,00	*****4,40	
19							a				
20							n				
21							a		**10.000,00		
22							n	***3.752,00		***6.248,00	
23							a				
24							n	***3.752,00	**10.000,00	***6.248,00	
25							a				
26							n				



Ausgabe  
EinnahmeZusammenstellung**Kassen- und**

Zeile	Haushaltsstelle		Abgänge auf Reste aus Vorjahren H = Haush.-Reste K = Kassen-Reste		Reste aus Vorjahren H = Haush.-Reste K = Kassen-Reste	Gesamt- Rechnungssoll	Ist	Verbliebene Reste (davon Haush.- Reste s. Spalte 14)	Bemerkungen
	Nr.	Bezeichnung							
	1	2	3		4	5	6	7	8
1					H				
2	640.322	Grunderwerb für Wohnungsbau			K				
3		Errichtung eines Fahrzeug-			H				
4	654.322	und Geräteschuppens			K				
5		Veräußerung des Wohnhauses			H			***17.435,60	
6	942.350	Buisdorf, Alleestraße 1			K	***17.435,60			
7					H			****3.752,00	
8	943.350	Veräußerung von Grundstücken			K	****3.752,00			
9					H				
10		Summe			K	***21.187,60	***21.187,60		
11					H				
12					K				
13					H				
14					K				
15					H				
16					K				
17					H				
18					K				
19					H				
20					K				
21					H				
22					K				
23					H				
24					K				
25					H				
26					K				



## Haushaltsrechnung

Ausgabe  
~~Ausgabe~~  
Einnahme

Zeile	Erstattungen	Reineinnahmen Reinausgaben	Von der Spalte 16 entfallen auf Änderungen durch						Haushaltsreste zum Übertrag ins neue Jahr a = alte n = neue Reste	Endgültiges Anordn.-Soll des lfd. Jahres einschl. zu übertragende Haush.-Reste u. Anordn. auf Haush.-Reste a.V.	Haushaltsoll und Änderungen sowie Haushalts- Reste a. V.	Haush.-Vergleich Anordnungssoll gegenüber Haushaltsoll mehr = S weniger = (ohne Zeichen) (Spalte 15 zu 16)	Von den Zahlungs- anordnungen (Spalte 15) sind <b>vermögens- wirksam</b>
			Nachtragspläne	Verstärkungs- mittel	Deckungsvermerke								
					+	-							
	9	10	11	12			13	14	15	16	17	18	
1	StadtA Sankt Aug., ME 1396, Bl. 100							a		**100.000,00			
2								n			*100.000,00		
3								a		***75.000,00			
4								n			*75.000,00		
5								a		***17.440,00			
6								n	***17.435,60		*****4,40		
7								a		***10.000,00			
8								n	****3.752,00		***6.248,00		
9								a					
10								n	***21.187,60	**202.440,00	*181.252,40		
11								a					
12								n					
13								a					
14								n					
15								a					
16								n					
17								a					
18								n					
19								a					
20								n					
21								a					
22								n					
23								a					
24								n					
25								a					
26								n					



Ausgabe  
Einnahme

## Kassen- und

Zeile	Haushaltsstelle		Abgänge auf Reste aus Vorjahren H = Haush.-Reste K = Kassen-Reste	Reste aus Vorjahren H = Haush.-Reste K = Kassen-Reste	Gesamt- Rechnungssoll	Ist	Verbliebene Reste (davon Haush.- Reste s. Spalte 14)	Bemerkungen
	Nr.	Bezeichnung						
	1	2	3	4	5	6	7	8
1				H				
2				K				
3				H				
4				K				
5				H				
6				K				
7				H				
8				K				
9				H				
10				K				
11				H				
12				K				
13				H				
14				K				
15				H				
16				K				
17				H				
18				K				
19				H				
20				K				
21				H				
22				K				
23				H				
24				K				
25				H				
26				K				



## Haushaltsrechnung

Ausgabe

~~Einnahme~~

Zeile	Erstattungen	Reineinnahmen Reinausgaben	Von der Spalte 16 entfallen auf Änderungen durch				Haushaltsreste zum Übertrag ins neue Jahr a = alte n = neue Reste	Endgültiges Anordn.-Soll des lfd. Jahres einschl. zu übertragende Haush.-Reste u. Anordn. auf Haush.-Reste a.V.	Haushaltssoll und Änderungen sowie Haushalts- Reste a. V.	Haush.-Vergleich Anordnungssoll gegenüber Haushaltssoll mehr = S D weniger = (ohne Zeichen) (Spalte 15 zu 16)	Von den Zahlungs- anordnungen (Spalte 15) sind vermögens- wirksam		
			Nachtragspläne	Verstärkungs- mittel	Deckungsvermerke								
	9	10	11	12	+	-	13	14	15	16	17	18	
1	StadtA Sankt Aug., ME 1396, Bl. 101							a					
2								n					
3								a					
4								n					
5								a					
6								n					
7								a					
8								<u>Außerordentlicher Haushalt 1962</u>					
9								a					
10								n	<u>A m t</u>				
11								a					
12								n					
13								a					
14								n					
15								a					
16								n					
17								a					
18								n					
19								a					
20								n					
21								a					
22								n					
23								a					
24								n					
25								a					
26								n					



Ausgabe  
~~Einnahmen~~

## Kassen- und

Zelle	Haushaltsstelle		Abgänge auf Reste aus Vorjahren H = Haush.-Reste K = Kassen-Reste	Reste aus Vorjahren H = Haush.-Reste K = Kassen-Reste	Gesamt- Rechnungssoll	Ist	Verbliebene Reste (davon Haush.- Reste s. Spalte 14)	Bemerkungen
	Nr.	Bezeichnung						
	1	2	3	4	5	6	7	8
1				H				
2		<u>Grunderwerb für Wohnungsbau</u>		K				
3				H				
4	640.940	Kaufpreis und Nebenkosten		K				
5				H				
6		<i>Summe</i>		K				
7		<u>Errichtung eines Fahrzeug-</u>		H				
8		<u>und Geräteschuppens</u>		K				
9				H				
10	654.950	Ausführungskosten		K				
11				H				
12		<i>Summe</i>		K				
13		<u>Veräußerung des Wohnhauses</u>		H				
14		<u>Buisdorf, Alleestraße 1</u>		K				
15				H			***17.435,60	
16	942.930	Zuführung a.d. Grunderwerbsrücklage		K	***17.435,60			
17				H				
18		<i>Summe</i>		K	***17.435,60	***17.435,60		
19				H				
20		<u>Veräußerung von Grundstücken</u>		K				
21				H			****3.752,00	
22	943.930	Zuführung a.d. Grunderwerbsrücklage		K	****3.752,00			
23				H				
24		<i>Summe</i>		K	****3.752,00	****3.752,00		
25				H				
26				K				



## Haushaltsrechnung

Ausgabe  
Einnahme

Zeile	Erstattungen	Reineinnahmen Reinausgaben	Von der Spalte 16 entfallen auf Änderungen durch						Haushaltsreste zum Übertrag ins neue Jahr a = alte n = neue Reste	Endgültiges Anordn.-Soll des lfd. Jahres einschl. zu übertragende Haush.-Reste u. Anordn. auf Haush.-Reste a.V.	Haushaltssoll und Änderungen sowie Haushalts- Reste a. V.	Haush.-Vergleich Anordnungssoll gegenüber Haushaltssoll mehr = S D weniger = (ohne Zeichen) (Spalte 15 zu 16)	Von den Zahlungs- anordnungen (Spalte 15) sind vermögens- wirksam
			Nachtragspläne	Verstärkungs- mittel	Deckungsvermerke								
					+	-							
	9	10	11	12		13	14	15	16	17	18		
1	StadtA Sankt Aug., ME 1396, Bl. 102						a						
2							n						
3							a			**100.000,00			
4							n				*100.000,00		
5							a						
6							n		*****0,00	**100.000,00	*100.000,00		
7							a						
8							n						
9							a			***75.000,00			
10							n				**75.000,00		
11							a						
12							n		*****0,00	***75.000,00	*75.000,00		
13							a						
14							n						
15							a			***17.440,00			
16							n		***17.435,60		*****4,40		
17							a						
18							n		***17.435,60	***17.440,00	*****4,40		
19							a						
20							n						
21							a			***10.000,00			
22							n		***3.752,00		***6.248,00		
23							a						
24							n		***3.752,00	***10.000,00	***6.248,00		
25							a						
26							n						



Ausgabe  
EinnahmeZusammenstellung**Kassen- und**

Zeile	Haushaltsstelle		Abgänge auf Reste aus Vorjahren H = Haush.-Reste K = Kassen-Reste		Reste aus Vorjahren H = Haush.-Reste K = Kassen-Reste		Gesamt- Rechnungssoll	Ist	Verbliebene Reste (davon Haush.- Reste s. Spalte 14)	Bemerkungen
	Nr.	Bezeichnung								
	1	2	3		4		5	6	7	8
1					H					
2	640.940	Grunderwerb für Wohnungsbau			K					
3		Errichtung eines Fahrzeug-			H					
4	654.950	und Geräteschuppens			K					
5		Veräußerung des Wohnhauses			H			***17.435,60		
6	942.930	Buisdorf, Alleestraße 1			K		***17.435,60			
7		Veräußerung von Grundstücken			H			***3.752,00		
8	943.930				K		***3.752,00			
9					H					
10		Summe			K		***21.187,60	***21.187,60		
11					H					
12					K					
13					H					
14					K					
15					H					
16					K					
17					H					
18					K					
19					H					
20					K					
21					H					
22					K					
23					H					
24					K					
25					H					
26					K					



## Haushaltsrechnung

Ausgabe  
Einnahme

Zeile	Erstattungen	Reineinnahmen Reinausgaben	Von der Spalte 16 entfallen auf Änderungen durch					Haushaltsreste zum Übertrag ins neue Jahr a = alte n = neue Reste	Endgültiges Anordn.-Soll des lfd. Jahres einschl. zu übertragende Haush.-Reste u. Anordn. auf Haush.-Reste a.V.	Haushaltsoll und Änderungen sowie Haushalts- Reste a. V.	Haush.-Vergleich Anordnungssoll gegenüber Haushaltsoll mehr = S weniger = (ohne Zeichen) (Spalte 15 zu 16)	Von den Zahlungs- anordnungen (Spalte 15) sind vermögens- wirksam
			Nachtragspläne	Verstärkungs- mittel	Deckungsvermerke							
					+	-						
	9	10	11	12		13	14	15	16	17	18	
1	StadtA Sankt Aug., ME 1396, Bl. 103						a		**100.000,00			
2							n			*100.000,00		
3								a		***75.000,00		
4								n			*75.000,00	
5								a		***17.440,00		
6								n	***17.435,60		*****4,40	
7								a		***10.000,00		
8								n	***3.752,00		*6.248,00	
9								a				
10								n	***21.187,60	**202.440,00	*181.252,40	
11								a				
12								n				
13								a				
14								n				
15								a				
16								n				
17								a				
18								n				
19								a				
20								n				
21								a				
22								n				
23								a				
24								n				
25								a				
26								n				



Ausgabe  
Einnahme

## Kassen- und

Zeile	Haushaltsstelle		Abgänge auf Reste aus Vorjahren H = Haush.-Reste K = Kassen-Reste	Reste aus Vorjahren H = Haush.-Reste K = Kassen-Reste	Gesamt- Rechnungssoll	Ist	Verbliebene Reste (davon Haush.- Reste s. Spalte 14)	Bemerkungen
	Nr.	Bezeichnung						
	1	2	3	4	5	6	7	8
1				H				
2				K				
3				H				
4				K				
5				H				
6				K				
7				H				
8				K				
9				H				
10				K				
11				H				
12				K				
13				H				
14				K				
15				H				
16				K				
17				H				
18				K				
19				H				
20				K				
21				H				
22				K				
23				H				
24				K				
25				H				
26				K				



Abschluß des außerordentlichen Vorhabens \_\_\_\_\_

Gemeinde \_\_\_\_\_ Amt \_\_\_\_\_

Grunderwerb für Wohnungsbau

Rechnungsjahr 1962

Rechnungsjahr	Haush. Soll DM	Anordn. Soll DM	I s t DM
<u>Einnahme</u> 1962	100.000,--	-	-
<u>Ausgabe</u> 1962	100.000,--	-	-
<hr/>			
Soll- und Istüberschuß / Fehlbetrag		-	-

Aufgestellt!

Siegburg - Mülldorf, den

Der Amtsdirektor

Der Bürgermeister







Abschluß des außerordentlichen Vorhabens \_\_\_\_\_

Gemeinde \_\_\_\_\_ Amt \_\_\_\_\_

Errichtung eines Fahrzeug- und Geräteschuppens \_\_\_\_\_

Rechnungsjahr 1962 \_\_\_\_\_

Rechnungsjahr	Haush. Soll DM	Anordn. Soll DM	I s t DM
<u>Einnahme</u> 1962	75.000,--	-	-
<u>Ausgabe</u> 1962	75.000,--	-	-
<hr/>			
Soll- und Istüberschuß / Fehlbetrag		-	-
=====			

A u f g e s t e l l t !

Siegburg - Mülldorf, den

Der Amtsdirektor

Der Bürgermeister







StadtA Sankt Aug., ME 1396, Bl. 106

Abschluß des außerordentlichen Vorhabens \_\_\_\_\_

Gemeinde \_\_\_\_\_ Amt \_\_\_\_\_

Veräußerung des Wohnhauses Busdorf, Alleestraße 1.

Rechnungsjahr 1962

Rechnungsjahr	Haush. Soll DM	Anordn. Soll DM	I s t DM
<u>Einnahme</u> 1962	17.440,--	17.435,60	17.435,60
<u>Ausgabe</u> 1962	17.440,--	17.435,60	17.435,60
<hr/>			
Soll- und Istüberschuß / Fehlbetrag		-	-

=====

A u f g e s t e l l t

Siegburg - Mülldorf, den

Der Amtsdirektor

Der Bürgermeister







StadtA Sankt Aug., ME 1396, Bl. 107

Abschluß des außerordentlichen Vorhabens \_\_\_\_\_

Gemeinde \_\_\_\_\_ A m t \_\_\_\_\_

Veräußerung von Grundstücken \_\_\_\_\_

Rechnungsjahr 1962 \_\_\_\_\_

Rechnungsjahr	Haush. Soll DM	Anordn. Soll DM	I s t DM
<u>Einnahme</u> 1962	10.000,--	3.752,--	3.752,--
<u>Ausgabe</u> 1962	10.000,--	3.752,--	3.752,--
Soll- und Ist-Überschuß / Fehlbetrag:		-,--	-,--

A u f g e s t e l l t !

Siegburg - Mülldorf, den

Der Amtsdirektor

Der Bürgermeister







Kassen- und Haushaltsrechnung

für das Rechnungsjahr 1963

des Amtes M e n d e n



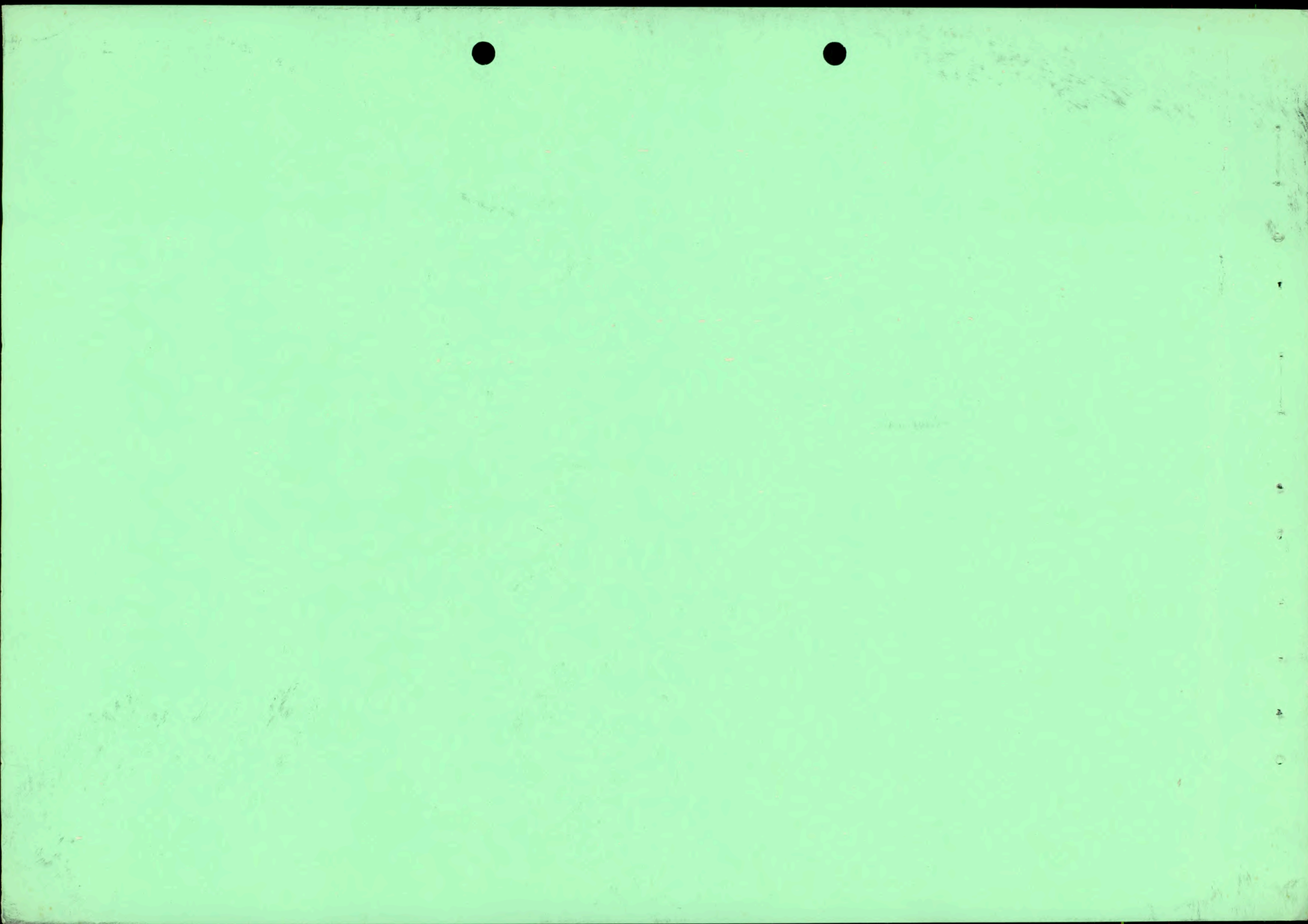



Übernahme

der Kassenreste, Haushaltsreste und Abschlußergebnisse des **ordentlichen Haushalts** in das nächste Rechnungsjahr

Art der Übernahme:	Sollstellung in der Restspalte			
	Einnahme – Sachbuch bzw. -Karte Betrag		Ausgabe – Sachbuch bzw. -Karte Betrag	
	DM	ℳ	DM	ℳ
Einnahme-Kassenreste . . . . . (Spalte 7 dieser Rechnung) . . . . .			—	
Ausgabe-Kassenreste . . . . . (Spalte 7 u. 14 „ „ ) . . . . .	—			
Haushalts-Reste aus 19 . . . . . (Spalte 14 „ „ ) . . . . .	—			
Haushalts-Reste aus 19 . . . . . (Spalte 14 „ „ ) . . . . .	—			
Ist-Überschuß . . . . .			—	
Ist-Fehlbetrag . . . . .	—			
Soll-Überschuß aus 19 . . . . .	—			
Soll-Überschuß aus 19 . . . . .	—			
Soll-Fehlbetrag aus 19 . . . . .			—	
Soll-Fehlbetrag aus 19 . . . . .			—	
Summe: (muß in Einnahme und Ausgabe gleich hoch sein) . . . . .				

StadtA Sankt Aug., ME 1396, Bl. 109

Sachbuch

sowie Kassen- und Haushaltsrechnung

für das Rechnungsjahr 195<sup>63</sup>

der Amt Menden

Solleinnahme 2.220.136,02 DM

Sollausgabe 2.109.686,31 DM

Soll Überschuß 110.449,71 DM

Soll Fehlbetrag



# Sollabschluß des ordentlichen Haushalts:

# Gegenprobe

Ermittlung des Abschlußergebnisses	A) Gesamt-Haushalt		B) Zweckgebundene Haushaltsstellen des Haushalts				C) Übrige Haushaltsstellen	
	DM	ℳ	Nr. -	DM	ℳ	Nr. 704	DM	ℳ
<b>A) Einnahme:</b>								
Endgültiges Anordnungssoll des lfd. Jahres . . . . . (Spalte 15)	2.220.136	02				67.370	30	2.152.765 72
Abzgl. Abgänge auf Kassenreste a. V. . . . . (Spalte 3)	-	-				-	-	-
Solleinnahme	2.220.136	02				67.370	30	2.152.765 72
<b>B) Ausgabe:</b>								
Endgültiges Anordnungssoll einschließlich Haushaltsausgabereste . . . . . (Spalte 15)	2.164.613	10				92.767	91	2.071.845 19
<b>Abzüglich:</b>								
Abgänge bei den Kassenresten a. V. . . . . (Spalte 3)	-	-				-	-	-
Haushaltsreste a. V. auf die Anordnungen <b>nicht</b> erteilt wurden und die endgültig in Abgang kommen . . . . . (Spalte 3)	5.500	00				-	-	5.500 00
Haushaltsreste a. V. auf die Anordnungen erteilt wurden (Hierzu zählt auch eine Anordnung zur Übernahme in das nächste Jahr) . . . . . (Spalte 4 / 3)	49.426	79				-	-	49.426 79
Sollausgabe	2.109.686	31				92.767	91	2.016.918 40
<b>C:)</b>								
Solleinnahme	2.220.136	02				67.370	30	2.152.765 72
Sollausgabe	2.109.686	31				92.767	91	2.016.918 40
Soll-Überschuß	110.449	71						135.847 32
Soll-Fehlbetrag						25.397	61	

Ermittlung des Abschlußergebnisses nach der Verwaltungsverordnung zu § 23 GemHVO.			DM	ℳ
<b>Haushaltssoll:</b>				
Einnahme . . . . . (Spalte 16)	2.255.920	00		
Ausgabe . . . . . ( „ 16)	2.310.846	79		
	54.926	79		
abzgl. Haush.-Reste a. V. . . . . ( „ 4)	54.926	79		
Haushaltsfehlbedarf	-	-		
<b>Abschlußverbesserungen:</b>				
Mehreinnahmen . . . . . (Spalte 17)	-	-		
Minderausgaben . . . . . ( „ 17)	146.233	69		
Abgänge b. d. Kassen-Ausg.-Resten ( „ 3)	-	-		
Summe der Abschlußverbesserungen	146.233	69		
<b>Abschlußverschlechterungen:</b>				
Haushaltsfehlbedarf . . . . .	-	-		
Mehrausgaben . . . . . (Spalte 17)	-	-		
Mindereinnahmen . . . . . ( „ 17)	35.783	98		
Abgänge b. d. Kassen-Einn.-Resten ( „ 3)	-	-		
Summe der Abschlußverschlechterungen	35.783	98		
Abschlußverbesserungen	146.233	69		
Abschlußverschlechterungen	35.783	98		
Der Unterschied ergibt: Soll-Überschuß	110.449	71		
Fehlbetrag				
Ist-Einnahme . . . . .	2.478.256	54		
Ist-Ausgabe . . . . .	2.219.987	23		
Ist-Überschuß	258.269	31		
Ist-Fehlbetrag (rot)	-	-		
+ Einnahme-Kassenreste . . . (Spalte 7)	5.994	50		
Zwischensumme	264.263	81		
/. Ausgabe-Kassen- und Haushaltsreste . . . . . (Spalte 7)	153.814	10		
Soll-Überschuß	110.449	71		
Fehlbetrag				

StadtA Sankt Aug., ME 1396, Bl. 110



## Haushaltsrechnung

Ausgabe  
Einnahme

Zeile	Erstattungen	Reineinnahmen Reinausgaben	Von der Spalte 16 entfallen auf Änderungen durch						Haushaltsreste zum Übertrag ins neue Jahr a = alte n = neue Reste	Endgültiges Anordn.-Soll des lfd. Jahres einschl. zu übertragende Haush.-Reste u. Anordn. auf Haush.-Reste a.V.	Haushaltssoll und Änderungen sowie Haushalts- Reste a. V.	Haush.-Vergleich Anordnungssoll gegenüber Haushaltssoll mehr = S weniger = (ohne Zeichen) (Spalte 15 zu 16)	Von den Zahlungs- anordnungen (Spalte 15) sind vermögens- wirksam
			Nachtragspläne	Verstärkungs- mittel	Deckungsvermerke								
					+	-							
	9	10	11	12			13		14	15	16	17	18
1	StadtA Sankt Aug., ME 1396, Bl. 111								a				
2									n				
3									a				
4									n				
5									a				
6									n				
7									a				
8									n				
9									a				
10									n				
11									a				
12									n				
13									a				
14									n				
15									a				
16									n				
17									a				
18									n				
19									a				
20									n				
21									a				
22									n				
23									a				
24									n				
25									a				
26									n				

Amt M e n d e nRechnungsjahr 1963



Ausgabe  
Einnahme

## Zusammenstellung der Einzelpläne

## Kassen- und

Zeile	Haushaltsstelle		Abgänge auf Reste aus Vorjahren H = Haush.-Reste K = Kassen-Reste	Reste aus Vorjahren H = Haush.-Reste K = Kassen-Reste		Gesamt- Rechnungssoll	Ist	Verbliebene Reste (davon Haush.- Reste s. Spalte 14)	Bemerkungen
	Nr.	Bezeichnung							
	1	2	3		4	5	6	7	8
1				H		***9.962,88			
2	0	ALLGEMEINE VERWALTUNG		K			***9.962,88		
3				H		***21.007,73			
4	1	ÖFFENTLICHE SICHERHEIT UND ORDNUNG		K B	**984,68		***19.286,87	D ***1.720,86	
5				H					
6	2	SCHULEN		K					
7				H					
8	3	KULTUR		K					
9				H		**451.081,98			
10	4	SOZIALE ANGELEGENHEITEN		K B	*1.399,13		**448.557,06	D ***2.524,92	
11				H					
12	5	GESUNDHEITSPFLEGE		K					
13				H		***59.695,83			
14	6	BAU- UND WOHNUNGSWESEN		K			***59.639,83	D *****56,00	
15				H		***67.893,32			
16	7	ÖFFENTLICHE EINRICHTUNGEN UND WIRTSCHAFTSFÖRDERUNG		K B	**523,02		***66.341,00	D ***1.552,32	
17				H					
18	8	WIRTSCHAFTLICHE UNTERNEHMEN		K					
19				H		*1.874.609,30			
20	9	FINANZEN UND STEUERN		K B	261.208,19		*1.874.468,90	D ****140,40	
21				H					
22		Summe		K B	264.115,02	*2.484.251,04	*2.478.256,54	D ***5.994,50	
23				H					
24				K					
25				H					
26				K					



## Haushaltsrechnung

Ausgabe  
Einnahme

Zeile	Erstattungen	Reineinnahmen Reinausgaben	Von der Spalte 16 entfallen auf Änderungen durch			Haushaltsreste zum Übertrag ins neue Jahr a = alte n = neue Reste	Endgültiges Anordn.-Soll des lfd. Jahres einschl. zu übertragende Haush.-Reste u. Anordn. auf Haush.-Reste a.V.	Haushaltssoll und Änderungen sowie Haushalts- Reste a. V.	Haush.-Vergleich Anordnungssoll gegenüber Haushaltssoll mehr = S weniger = (ohne Zeichen) (Spalte 15 zu 16)	Von den Zahlungs- anordnungen (Spalte 15) sind vermögens- wirksam
			Nachtragspläne	Verstärkungs- mittel	Deckungsvermerke + -					
	9	10	11	12	13	14	15	16	17	18
1	StadtA Sankt Aug., ME 1396, Bl. 112					a	***9.962,88			
2						n		***11.860,00	***1.897,12	
3						a	***20.023,05			
4						n		***20.250,00	****226,95	
5						a				
6						n				
7						a				
8						n				
9						a	**49.682,85			
10						n		**482.300,00	**32.617,15	
11						a				
12						n		*****100,00	****100,00	
13						a	***59.695,83			
14						n		***59.240,00	D ****455,83	
15						a	***67.370,30			
16						n		***80.550,00	**13.179,70	
17						a				
18						n				
19						a	*1.613.401,11			
20						n		*1.601.620,00	D **11.781,11	
21						a				
22						n	*2.220.136,02	*2.255.920,00	**35.783,98	
23						a				
24						n				
25						a				
26						n				



Ausgabe  
Einachse

Zusammenstellung der Einzelpläne

Kassen- und

Zeile	Haushaltsstelle		Abgänge auf Reste aus Vorjahren H = Haush.-Reste K = Kassen-Reste		Reste aus Vorjahren H = Haush.-Reste K = Kassen-Reste		Gesamt- Rechnungssoll	Ist	Verbliebene Reste (davon Haush.- Reste s. Spalte 14)	Bemerkungen
	Nr.	Bezeichnung								
	1	2	3		4		5	6	7	8
1					H	A	*5.870,27	**392.078,27		
2	0	ALLGEMEINE VERWALTUNG			K	-			**381.672,87	D **10.405,40
3					H	A	16.090,17	**162.014,25		
4	1	ÖFFENTLICHE SICHERHEIT UND ORDNUNG			K	-			**143.018,03	D **18.996,22
5					H	-		***6.064,35		
6	2	SCHULEN			K	-			***6.064,35	
7					H	A	21.596,38	***34.296,38		
8	3	KULTUR			K	-			***7.700,00	D **26.596,38
9					H	-		**523.071,57		
10	4	SOZIALE ANGELEGENHEITEN			K	-			**523.071,57	
11					H	-		***8.308,77		
12	5	GESUNDHEITSPFLEGE			K	-			***8.308,77	
13					H	-		**464.192,95		
14	6	BAU- UND WOHNUNGSWESEN			K	-			**456.376,85	D ***7.816,10
15					H	-		***95.632,48		
16	7	ÖFFENTLICHE EINRICHTUNGEN UND WIRTSCHAFTSFÖRDERUNG			K	-			***95.632,48	
17	8	WIRTSCHAFTLICHE UNTERNEHMEN	A	*5.500	--	H	A	*5.500,00		
18					K	-				
19					H	A	*5.869,97	**688.142,31		
20	9	FINANZEN UND STEUERN			K	B	209.188,23		**598.142,31	D **90.000,00
21			A	*5.500	--	H	A	54.926,79		
22		Summe			K	B	209.188,23	*2.373.801,33	*2.219.987,23	D *153.814,10
23					H	-				
24					K	-				
25					H	-				
26					K	-				



## Haushaltsrechnung

Ausgabe  
Einnahme

Zeile	Erstattungen	Reineinnahmen Reinausgaben	Von der Spalte 16 entfallen auf Änderungen durch						Haushaltsreste zum Übertrag ins neue Jahr a = alte n = neue Reste	Endgültiges Anordn.-Soll des lfd. Jahres einschl. zu übertragende Haush.-Reste u. Anordn. auf Haush.-Reste a.V.	Haushaltssoll und Änderungen sowie Haushalts- Reste a. V.	Haush.-Vergleich Anordnungssoll gegenüber Haushaltssoll mehr = S weniger = (ohne Zeichen) (Spalte 15 zu 16)	Von den Zahlungs- anordnungen (Spalte 15) sind vermögens- wirksam	
			Nachtragspläne	Verstärkungs- mittel	Deckungsvermerke									
					+	-								
	9	10	11	12				13	14	15	16	17	18	
1	StadtA Sankt Aug., ME 1396, Bl. 113								a		**392.078,27			
2									n B	10.405,40	**395.800,27	***3.722,00		
3									a A	*8.501,82	**162.014,25			
4									n B	10.494,40	**180.130,17	**18.115,92		
5									a		***6.064,35			
6									n		**11.530,00	***5.465,65		
7									a A	21.596,38	**34.296,38			
8									n B	*5.000,00	**39.596,38	***5.300,00		
9									a		**523.071,57			
10									n		**560.370,00	**37.298,43		
11									a		***8.308,77			
12									n		***8.500,00	***191,23		
13									a		**464.192,95			
14									n B	*7.816,10	**538.960,00	**74.767,05		
15									a		**95.632,48			
16									n		**82.850,00	D **12.782,48		
17									a					
18									n		***5.500,00	***5.500,00		
19									a		**478.954,08			
20									n		**487.609,97	***8.655,89		
21									a A	30.098,20				
22									n B	33.715,90	*2.164.613,10	*2.310.846,79	*146.233,69	
23									a					
24									n					
25									a					
26									n					



Ausgabe  
Einnahme

## Kassen- und

Zelle	Haushaltsstelle		Abgänge auf Reste aus Vorjahren H = Haush.-Reste K = Kassen-Reste		Reste aus Vorjahren H = Haush.-Reste K = Kassen-Reste	Gesamt- Rechnungssoll	Ist	Verbliebene Reste (davon Haush.- Reste s. Spalte 14)	Bemerkungen
	Nr.	Bezeichnung							
	1	2	3		4	5	6	7	8
1					H				
2	0	<u>ALLGEMEINE VERWALTUNG</u>			K				
3					H				
4	020	<u>Hauptverwaltung</u>			K				
5					H	*****672,72			
6	020.210	Erstattung v. Fernspreckgebühren			K		*****672,72		
7					H	****3.000,00			
8	020.212	Erstattung von Gerichts-, Anwalts- und ähnlichen Kosten			K		****3.000,00		
9					H	*****418,65			
10	020.230	Vermischte Einnahmen			K		*****418,65		
11					H	*****175,00			
12	020.234	Schadenersatzleistungen			K		*****175,00		
13					H				
14	020.236	Beitragsrückvergütung			K				
15					H	****1.065,33			
16	020.260	Miete aus Dienstwohnungen			K		****1.065,33		
17					H				
18		<u>Summe</u>			K	****5.331,70	****5.331,70		
19					H				
20	050	<u>Besondere Dienststellen der allgemeinen Verwaltung</u>			K				
21					H				
22	051	<u>Standesamt und Versicherungsamt</u>			K				
23					H	****3.098,38			
24	051.110	Standesamtsgebühren			K		****3.098,38		
25					H	****1.336,00			
26	051.230	Erlös aus dem Verkauf von Familienstambbüchern			K		****1.336,00		



## Haushaltsrechnung

Ausgabe  
Einnahme

Zeile	Erstattungen	Reineinnahmen Reinausgaben	Von der Spalte 16 entfallen auf Änderungen durch						Haushaltsreste zum Übertrag ins neue Jahr a = alte n = neue Reste	Endgültiges Anordn.-Soll des lfd. Jahres einschl. zu übertragende Haush.-Reste u. Anordn. auf Haush.-Reste a.V.	Haushaltssoll und Änderungen sowie Haushalts- Reste a. V.	Haush.-Vergleich Anordnungssoll gegenüber Haushaltssoll mehr = S weniger = (ohne Zeichen) (Spalte 15 zu 16)	Vonden Zahlungs- anordnungen (Spalte 15) sind vermögens- wirksam
			Nachtragspläne	Verstärkungs- mittel	Deckungsvermerke								
					+	-							
	9	10	11	12			13	14	15	16	17	18	
1	StadtA Sankt Aug., ME 1396, Bl. 114							a					
2								n					
3									a				
4									n				
5									a	*****672,72			
6									n		*****500,00	D ****172,72	
7									a	****3.000,00			
8									n		****3.000,00		
9									a	*****418,65			
10									n		*****900,00	****481,35	
11									a	*****175,00			
12									n		*****180,00	*****5,00	
13									a				
14									n		*****480,00	****480,00	
15									a	****1.065,33			
16									n		****1.400,00	****334,67	
17									a				
18									n	****5.331,70	****6.460,00	***1.128,30	
19									a				
20									n				
21									a				
22									n				
23									a	****3.098,38			
24									n		****2.600,00	D ****498,38	
25									a	****1.336,00			
26									n		****2.000,00	****664,00	



Ausgabe  
Einnahme

## Kassen- und

Zeile	Haushaltsstelle		Abgänge auf Reste aus Vorjahren H = Haush.-Reste K = Kassen-Reste	Reste aus Vorjahren H = Haush.-Reste K = Kassen-Reste	Gesamt- Rechnungssoll	Ist	Verbliebene Reste (davon Haush.- Reste s. Spalte 14)	Bemerkungen
	Nr.	Bezeichnung						
	1	2	3	4	5	6	7	8
1				H				
2	053	Wahlamt		K				
3		Kostenerstattung des Bundes und des		H				
4	053.071	Landes für Wahlen und Statistiken		K				
5				H				
6	056	Schiedsamt		K				
7				H	*****196,80			
8	056.110	Schiedsamtsgebühren		K		*****196,80		
9				H				
10		Summe		K	*****4.631,18	*****4.631,18		
11				H				
12	1	ÖFFENTLICHE SICHERHEIT UND ORDNUNG		K				
13				H				
14	120	Öffentliche Ordnung		K				
15				H	*****143,20			
16	120.070	Erstattung von Verwaltungskosten		K		*****143,20		
17		Kostenerstattung für Schutzmaßnahmen		H				
18	120.071	nach dem Bundesseuchengesetz		K				
19				H	*****1.227,45			
20	120.072	Kostenerstattung f. Katastrophenabwehr		K		*****1.227,45		
21				H	*****2.187,63			
22	120.073	Kostenerstattung f. Polioschutzimpfung		K		*****2.187,63		
23				H	***10.194,47			
24	120.110	Verwaltungsgebühren		K		***10.194,47		
25				H	***1.367,00			
26	120.112	Schankkonzessionsgebühren		K		***1.367,00		



## Haushaltsrechnung

Ausgabe  
Einnahme

Zeile	Erstattungen	Reineinnahmen Reinausgaben	Von der Spalte 16 entfallen auf Änderungen durch						Haushaltsreste zum Übertrag ins neue Jahr a = alte n = neue Reste	Endgültiges Anordn.-Soll des lfd. Jahres einschl. zu übertragende Haush.-Reste u. Anordn. auf Haush.-Reste a.V.	Haushaltssoll und Änderungen sowie Haushalts- Reste a. V.	Haush.-Vergleich Anordnungssoll gegenüber Haushaltssoll mehr = S weniger = (ohne Zeichen) (Spalte 15 zu 16)	Von den Zahlungs- anordnungen (Spalte 15) sind <b>vermögens- wirksam</b>	
			Nachtragspläne	Verstärkungs- mittel	Deckungsvermerke									
					+	-								
	9	10	11	12				13	14	15	16	17	18	
1	StadtA Sankt Aug., ME 1396, Bl. 115								a					
2									n					
3									a					
4									n			*****500,00	****500,00	
5									a					
6									n					
7									a		*****196,80			
8									n			*****300,00	****103,20	
9									a					
10									n		****4.631,18	*****5.400,00	****768,82	
11									a					
12									n					
13									a					
14									n					
15									a		*****143,20			
16									n			*****150,00	*****6,80	
17									a					
18									n			****1.000,00	***1.000,00	
19									a		****1.227,45			
20									n			****1.300,00	*****72,55	
21									a		****2.187,63			
22									n			****2.200,00	*****12,37	
23									a		***10.194,47			
24									n			****8.000,00	D ***2.194,47	
25									a		****1.367,00			
26									n			****1.200,00	D ****167,00	



Ausgabe  
Einnahme

## Kassen- und

Zeile	Haushaltsstelle		Abgänge auf Reste aus Vorjahren H = Haush.-Reste K = Kassen-Reste		Reste aus Vorjahren H = Haush.-Reste K = Kassen-Reste		Gesamt- Rechnungssoll	Ist	Verbliebene Reste (davon Haush.- Reste s. Spalte 14)	Bemerkungen
	Nr.	Bezeichnung								
	1	2	3		4		5	6	7	8
1					H		*****120,00			
2	120.170	Zwangsgelder und Geldstrafen			K B	**120,00		*****20,00	D ****100,00	
3					H		*****98,05			
4	120.210	Erstattung von Desinfektionskosten			K			*****98,05		
5					H		****2.503,55			
6	120.211	Kostenerstattung für Ersatzvornahmen			K			****2.434,13	D *****69,42	
7					H					
8	120.230	Erlös aus der Versteigerung v.Fundsachen			K					
9					H		****2.766,38			
10	120.260	Miete aus Zwangseinweisungen			K B	**864,68		****1.214,94	D ***1.551,44	
11					H		*****400,00			
12	120.310	Tilgung von Darlehen			K			*****400,00		
13					H B	**120,00				
14		Summe			K B	**864,68	***21.007,73	***19.286,87	D ***1.720,86	
15					H					
16	130	Wehrdienstpflichtigenerfassung			K					
17					H					
18	130.071	Kostenerstattung für Erfassung der Wehrdienstpflichtigen			K					
19					H					
20		Summe			K					
21					H					
22					K					
23					H					
24					K					
25					H					
26					K					



## Haushaltsrechnung

Ausgabe  
Einnahme

Zeile	Erstattungen	Reineinnahmen Reinausgaben	Von der Spalte 16 entfallen auf Änderungen durch						Haushaltsreste zum Übertrag ins neue Jahr  a = alte n = neue Reste	Endgültiges Anordn.-Soll des lfd. Jahres einschl. zu übertragende Haush.-Reste u. Anordn. auf Haush.-Reste a.V.	Haushaltssoll und Änderungen sowie Haushalts- Reste a. V.	Haush.-Vergleich Anordnungsoll gegenüber Haushaltssoll mehr = S weniger = (ohne Zeichen) (Spalte 15 zu 16)	Von den Zahlungs- anordnungen (Spalte 15) sind <b>vermögens- wirksam</b>
			Nachtragspläne	Verstärkungs- mittel	Deckungsvermerke		13						
					+	-							
	9	10	11	12					14	15	16	17	18
1	StadtA Sankt Aug., ME 1396, Bl. 116								a				
2									n		*****300,00	****300,00	
3									a		*****98,05		
4									n		*****400,00	****301,95	
5									a		****2.503,55		
6									n		*****1.800,00	D ****703,55	
7									a				
8									n		*****100,00	****100,00	
9									a		****1.901,70		
10									n		*****3.600,00	***1.698,30	
11									a		*****400,00		
12									n			D ****400,00	
13									a				
14									n		***20.023,05	***20.050,00	*****26,95
15									a				
16									n				
17									a				
18									n		*****200,00	****200,00	
19									a				
20									n		*****0,00	*****200,00	****200,00
21									a				
22									n				
23									a				
24									n				
25									a				
26									n				



Ausgabe  
Einnahme

## Kassen- und

Zeile	Haushaltsstelle		Abgänge auf Reste aus Vorjahren		Reste aus Vorjahren		Gesamt- Rechnungssoll	Ist	Verbliebene Reste (davon Haush.- Reste s. Spalte 14)	Bemerkungen
	Nr.	Bezeichnung	H = Haush.-Reste	K = Kassen-Reste	H = Haush.-Reste	K = Kassen-Reste				
	1	2	3		4		5	6	7	8
1					H					
2	4	<u>SOZIALE ANGELEGENHEITEN</u>			K					
3					H					
4	400	<u>Verwaltung der sozialen Angelegenheiten</u>			K					
5					H					
6	401	<u>Verwaltung der allgem. Sozialhilfe</u>			K					
7					H					
8	401.071	Erstattung von Verwaltungskosten			K					
9					H					
10	408	<u>Lastenausgleichsverwaltung</u>			K					
11					H		****1.388,49			
12	408.071	Erstattung von Verwaltungskosten			K			****1.388,49		
13					H					
14		<u>Summe</u>			K		****1.388,49	****1.388,49		
15		<u>Sozialhilfe und sonstige soziale</u>			H					
16	410	<u>Leistungen</u>			K					
17					H		**378.698,46			
18	410.073	Kreisanteil an den Ausgaben			K			**378.698,46		
19		<u>Hilfe zum Lebensunterhalt usw.</u>			H					
20	410.210	<u>Kostenbeitrag bzw. Aufwendungsersatz</u>			K					
21					H		****5.760,67			
22	410.211	Kostenersatz			K			****5.760,67		
23					H		****6.622,56			
24	410.212	Ersatzleistungen v. Unterhaltspflicht.			K			****6.622,56		
25		<u>Ersatzleistungen von sonstigen</u>			H		***17.341,52			
26	410.213	<u>Sozialleistungsträgern</u>			K			***17.341,52		



## Haushaltsrechnung

Ausgabe  
Einnahme

Zeile	Erstattungen	Reineinnahmen Reinausgaben	Von der Spalte 16 entfallen auf Änderungen durch						Haushaltsreste zum Übertrag ins neue Jahr a = alte n = neue Reste	Endgültiges Anordn.-Soll des lfd. Jahres einschl. zu übertragende Haush.-Reste u. Anordn. auf Haush.-Reste a.V.	Haushaltssoll und Änderungen sowie Haushalts- Reste a. V.	Haush.-Vergleich Anordnungssoll gegenüber Haushaltssoll mehr = S weniger = (ohne Zeichen) (Spalte 15 zu 16)	Von den Zahlungs- anordnungen (Spalte 15) sind vermögens- wirksam	
			Nachtragspläne	Verstärkungs- mittel	Deckungsvermerke									
					+	-								
	9	10	11	12				13	14	15	16	17	18	
1	StadtA Sankt Aug., ME 1396, Bl. 117								a					
2									n					
3									a					
4									n					
5									a					
6									n					
7									a					
8									n			*****700,00	****700,00	
9									a					
10									n					
11									a		****1.388,49			
12									n			*****500,00	D ****888,49	
13									a					
14									n		****1.388,49	****1.200,00	D ****188,49	
15									a					
16									n					
17									a		**378.698,46			
18									n			**369.000,00	D ***9.698,46	
19									a					
20									n			****1.000,00	***1.000,00	
21									a		****5.760,67			
22									n			****5.000,00	D ****760,67	
23									a		****6.622,56			
24									n			****5.000,00	D ***1.622,56	
25									a		***17.341,52			
26									n			***15.000,00	D ***2.341,52	



Ausgabe  
Einnahme

## Kassen- und

Zeile	Haushaltsstelle		Abgänge auf Reste aus Vorjahren H = Haush.-Reste K = Kassen-Reste		Reste aus Vorjahren H = Haush.-Reste K = Kassen-Reste		Gesamt- Rechnungssoll	Ist	Verbliebene Reste (davon Haush.- Reste s. Spalte 14)	Bemerkungen
	Nr.	Bezeichnung								
	1	2	3		4		5	6	7	8
1					H		*****51,52			
2	410.214	Ersatzleistungen von Sonstigen			K			*****51,52		
3		Hilfe zum Lebensunterhalt usw.			H					
4		(innerhalb von Anstalten)			K					
5					H					
6	410.220	Kostenbeitrag bzw. Aufwendungsersatz			K					
7					H		****1.548,63			
8	410.221	Kostenersatz			K			****1.548,63		
9					H		****3.234,70			
10	410.222	Ersatzleist.von Unterhaltspflichtigen			K			****3.234,70		
11		Ersatzleistungen von sonstigen			H		****8.885,48			
12	410.223	Sozialleistungsträgern			K			****8.885,48		
13					H					
14	410.224	Ersatzleistungen von Sonstigen			K					
15		Kostenerstattung von anderen			H		****6.302,94			
16	410.225	Sozialhilfeträgern			K			****6.302,94		
17					H					
18		<u>Sonstige soziale Leistungen</u>			K					
19		Landesanteil an den Kosten der Hilfe			H		****2.520,00			
20	416.215	für hochgradig Sehschwache			K			****2.520,00		
21					H					
22		Summe			K		**430.966,48	**430.966,48		
23					H					
24					K					
25					H					
26					K					



## Haushaltsrechnung

Ausgabe  
Einnahme

Zeile	Erstattungen	Reineinnahmen Reinausgaben	Von der Spalte 16 entfallen auf Änderungen durch						Haushaltsreste zum Übertrag ins neue Jahr a = alte n = neue Reste	Endgültiges Anordn.-Soll des lfd. Jahres einschl. zu übertragende Haush.-Reste u. Anordn. auf Haush.-Reste a.V.	Haushaltssoll und Änderungen sowie Haushalts- Reste a. V.	Haush.-Vergleich Anordnungssoll gegenüber Haushaltssoll mehr = S weniger = (ohne Zeichen) (Spalte 15 zu 16)	Von den Zahlungs- anordnungen (Spalte 15) sind vermögens- wirksam	
			Nachtragspläne	Verstärkungs- mittel	Deckungsvermerke									
					+	-								
	9	10	11	12				13	14	15	16	17	18	
1	StadtA Sankt Aug., ME 1396, Bl. 118								a		*****51,52			
2									n		*****100,00	*****48,48		
3									a					
4									n					
5									a					
6									n		****1.000,00	***1.000,00		
7									a		****1.548,63			
8									n		****2.000,00	****451,37		
9									a		****3.234,70			
10									n		****5.000,00	***1.765,30		
11									a		****8.885,48			
12									n		***15.000,00	***6.114,52		
13									a					
14									n		****1.000,00	***1.000,00		
15									a		****6.302,94			
16									n		****8.000,00	***1.697,06		
17									a					
18									n					
19									a		****2.520,00			
20									n		****4.000,00	***1.480,00		
21									a					
22									n		**430.966,48	**431.100,00	****133,52	
23									a					
24									n					
25									a					
26									n					



Ausgabe  
\*\*\*\*\*  
Einnahme

## Kassen- und

Zeile	Haushaltsstelle		Abgänge auf Reste aus Vorjahren H = Haush.-Reste K = Kassen-Reste		Reste aus Vorjahren H = Haush.-Reste K = Kassen-Reste		Gesamt- Rechnungssoll	Ist	Verbliebene Reste (davon Haush.- Reste s. Spalte 14)	Bemerkungen
	Nr.	Bezeichnung								
	1	2	3		4		5	6	7	8
1		<u>Sozialhilfe usw. f. Zugewanderte</u>			H					
2	420	<u>und ähnliche Anspruchsberechtigte</u>			K					
3					H		****5.032,09			
4	420.073	Kreisanteil an den Ausgaben			K			****5.032,09		
5		<u>Hilfe zum Lebensunterhalt usw.</u>			H					
6		(außerhalb von Anstalten)			K					
7					H					
8	420.210	Kostenbeitrag bzw. Aufwendungsersatz			K					
9					H					
10	420.211	Kostenersatz			K					
11					H					
12	420.212	Ersatzleist.v.Unterhaltspflichtigen			K					
13		Ersatzleistungen von sonstigen			H		****1.345,70			
14	420.213	Sozialleistungsträgern			K			****1.345,70		
15					H					
16	420.214	Ersatzleistungen von Sonstigen			K					
17		<u>Hilfe usw. (innerhalb von Anstalten)</u>			H					
18	420.220	Kostenbeitrag bzw. Aufwendungsersatz			K					
19					H					
20	420.221	Kostenersatz			K					
21					H					
22	420.222	Ersatzleist. von Unterhaltspflichtigen			K					
23		Ersatzleistungen von sonstigen			H					
24	420.223	Sozialleistungsträgern			K					
25					H					
26	420.224	Ersatzleistungen von Sonstigen			K					



## Haushaltsrechnung

Ausgabe  
Einnahme

Zeile	Erstattungen	Reineinnahmen Reinausgaben	Von der Spalte 16 entfallen auf Änderungen durch						Haushaltsreste zum Übertrag ins neue Jahr  a = alte n = neue Reste	Endgültiges Anordn.-Soll des lfd. Jahres einschl. zu übertragende Haush.-Reste u. Anordn. auf Haush.-Reste a.V.	Haushaltssoll und Änderungen sowie Haushalts- Reste a. V.	Haush.-Vergleich Anordnungssoll gegenüber Haushaltssoll mehr = S weniger = (ohne Zeichen) (Spalte 15 zu 16)	Von den Zahlungs- anordnungen (Spalte 15) sind vermögens- wirksam
			Nachtragspläne	Verstärkungs- mittel	Deckungsvermerke								
					+	-							
	9	10	11	12				13	14	15	16	17	18
1	StadtA Sankt Aug., ME 1396, Bl. 119								a				
2									n				
3										a	****5.032,09		
4										n		***22.000,00	**16.967,91
5										a			
6										n			
7										a			
8										n		*****500,00	****500,00
9										a			
10										n		*****500,00	****500,00
11										a			
12										n		*****500,00	****500,00
13										a	****1.345,70		
14										n		****2.000,00	****654,30
15										a			
16										n		*****500,00	****500,00
17										a			
18										n		*****500,00	****500,00
19										a			
20										n		*****500,00	****500,00
21										a			
22										n		*****500,00	****500,00
23										a			
24										n		****1.000,00	***1.000,00
25										a			
26										n		*****500,00	****500,00



Ausgabe  
Einnahme

## Kassen- und

Zeile	Haushaltsstelle		Abgänge auf Reste aus Vorjahren		Reste aus Vorjahren		Gesamt- Rechnungssoll	Ist	Verbliebene Reste (davon Haush.- Reste s. Spalte 14)	Bemerkungen
	Nr.	Bezeichnung	H = Haush.-Reste	K = Kassen-Reste	H = Haush.-Reste	K = Kassen-Reste				
	1	2	3		4		5	6	7	8
1		<u>Sonstige soziale Leistungen</u>		H			****939,00			
2	425.215	Landesanteil a.d.Rückführungskosten		K				****939,00		
3				H						
4		Summe		K			****7.316,79	****7.316,79		
5				H						
6	430	<u>Einrichtungen der Sozialhilfe</u>		K						
7				H			****4.819,80			
8	430.073	Kreisanteil an den Ausgaben		K				****4.819,80		
9		Nutzungs- und Nebengebühren		H			****3.731,83			
10	430.130	(Übergangsheim Niederpleis)		K B	**397,06			****2.289,56	D ***1.442,27	
11		Nutzungs- und Nebengebühren		H			****2.858,59			
12	430.139	(Doppelbelegungshäuser Holzlar)		K B	*1.002,07			****1.775,94	D ***1.082,65	
13				H						
14		Summe		K B	*1.399,13		***11.410,22	****8.885,30	D ***2.524,92	
15				H						
16	480	<u>Sonstige Kriegsfolgelasten</u>		K						
17				H						
18	480.071	Erstattung von Verwaltungskosten		K						
19				H						
20		Summe		K						
21	5	<u>GESUNDHEITSPFLEGE</u>		H						
22	500	<u>Gesundheitsdienst</u>		K						
23		Kostenerstattung für Lebensmittel-		H						
24	500.210	untersuchungen		K						
25				H						
26		Summe		K						



## Haushaltsrechnung

Ausgabe  
Einnahme

Zeile	Erstattungen	Reineinnahmen Reinausgaben	Von der Spalte 16 entfallen auf Änderungen durch						Haushaltsreste zum Übertrag ins neue Jahr  a = alte n = neue Reste	Endgültiges Anordn.-Soll des lfd. Jahres einschl. zu übertragende Haush.-Reste u. Anordn. auf Haush.-Reste a.V.	Haushaltsoll und Änderungen sowie Haushalts- Reste a. V.	Haush.-Vergleich Anordnungssoll gegenüber Haushaltsoll mehr = S weniger = (ohne Zeichen) (Spalte 15 zu 16)	Von den Zahlungs- anordnungen (Spalte 15) sind <b>vermögens- wirksam</b>	
			Nachtragspläne	Verstärkungs- mittel	Deckungsvermerke									
					+	-								
	9	10	11	12			13		14	15	16	17	18	
1	StadtA Sankt Aug., ME 1396, Bl. 120								a	*****939,00				
2									n		****1.000,00	*****61,00		
3									a					
4									n	****7.316,79	***30.000,00	**22.683,21		
5									a					
6									n					
7									a	****4.819,80				
8									n		****5.000,00	****180,20		
9									a	****3.334,77				
10									n		****4.000,00	****665,23		
11									a	****1.856,52				
12									n		***11.000,00	***9.143,48		
13									a					
14									n	***10.011,09	***20.000,00	***9.988,91		
15									a					
16									n					
17									a					
18									n					
19									a					
20									n					
21									a					
22									n					
23									a					
24									n			*****100,00	*****100,00	
25									a					
26									n		*****0,00	*****100,00	*****100,00	



Ausgabe  
Einnahme

## Kassen- und

Zeile	Haushaltsstelle		Abgänge auf Reste aus Vorjahren H = Haush.-Reste K = Kassen-Reste		Reste aus Vorjahren H = Haush.-Reste K = Kassen-Reste		Gesamt- Rechnungssoll	Ist	Verbliebene Reste (davon Haush.- Reste s. Spalte 14)	Bemerkungen
	Nr.	Bezeichnung								
	1	2	3		4		5	6	7	8
1	6	<u>BAU- UND WOHNUNGSWESEN</u>			H					
2					K					
3	600	<u>Bauverwaltung</u>			H					
4					K					
5	600.110	Gebühren für Wertberechnungen			H		*****693,00			
6					K			*****637,00	D *****56,00	
7	600.112	Verwaltungsgebühren			H		*****89,40			
8					K			*****89,40		
9	600.230	Entgelt für Abgabe von Ausschreibungs- unterlagen			H		*****5,00			
10					K			*****5,00		
11		Summe			H					
12					K		*****787,40	*****731,40	D *****56,00	
13	610	<u>Städtebau und -planung</u>			H					
14					K					
15	610.071	Landeszuschuß für Flächennutzungsplan			H		****3.000,00			
16					K			****3.000,00		
17		Summe			H					
18					K		****3.000,00	****3.000,00		
19	640	<u>Wohnungsbau und Wohnsiedlung</u>			H					
20					K		*****81,00	*****81,00		
21	640.310	Tilgung von Arbeitgeberdarlehen			H		****2.179,40			
22					K			****2.179,40		
23	640.311	Tilgung des Wohnungsbaudarlehens der Gemeinn.Baugenossenschaft d.Amtes Mend.			H		*****960,00			
24					K			*****960,00		
25		Summe			H					
26					K		****3.220,40	****3.220,40		



## Haushaltsrechnung

Ausgabe  
Einnahme

Zeile	Erstattungen	Reineinnahmen Reinausgaben	Von der Spalte 16 entfallen auf Änderungen durch						Haushaltsreste zum Übertrag ins neue Jahr  a = alte n = neue Reste	Endgültiges Anordn.-Soll des lfd. Jahres einschl. zu übertragende Haush.-Reste u. Anordn. auf Haush.-Reste a.V.	Haushaltsoll und Änderungen sowie Haushalts- Reste a. V.	Haush.-Vergleich Anordnungssoll gegenüber Haushaltsoll mehr = S weniger = (ohne Zeichen) (Spalte 15 zu 16)	Von den Zahlungs- anordnungen (Spalte 15) sind <b>vermögens- wirksam</b>
			Nachtragspläne	Verstärkungs- mittel	Deckungsvermerke								
					+	-							
	9	10	11	12			13	14	15	16	17	18	
1	StadIA Sankt Aug., ME 1396, Bl. 121							a					
2								n					
3									a				
4									n				
5									a	*****693,00			
6									n		*****800,00	****107,00	
7									a	*****89,40			
8									n			D *****89,40	
9									a	*****5,00			
10									n		*****100,00	*****95,00	
11									a				
12									n	*****787,40	*****900,00	****112,60	
13									a				
14									n				
15									a	****3.000,00			
16									n		****1.000,00	D ***2.000,00	
17									a				
18									n	****3.000,00	****1.000,00	D ***2.000,00	
19									a				
20									n	*****81,00	*****460,00	****379,00	
21									a	****2.179,40			
22									n		****1.950,00	D ****229,40	
23									a	*****960,00			
24									n		*****960,00		
25									a				
26									n	****3.220,40	****3.370,00	****149,60	



Ausgabe  
Einnahme

## Kassen- und

Zeile	Haushaltsstelle		Abgänge auf Reste aus Vorjahren H = Haush.-Reste K = Kassen-Reste		Reste aus Vorjahren H = Haush.-Reste K = Kassen-Reste		Gesamt- Rechnungssoll		Ist	Verbliebene Reste (davon Haush.- Reste s. Spalte 14)	Bemerkungen
	Nr.	Bezeichnung									
	1	2			3	4	5	6	7	8	
1		<u>Straßen, Wege, Brücken</u>			H						
2	650	<u>und sonstiger Tiefbau</u>			K						
3		Kostenerstattung von den Gemeinden			H		***51.890,10				
4	650.075	für Straßenbauarbeiten			K			***51.890,10			
5					H						
6	650.076	Kostenerstattung für Verkehrszeichen			K						
7					H						
8	650.235	Beitragsrückvergütung			K						
9		Zinsen der Erneuerungsrücklage für			H		*****797,93				
10	650.290	Fahrzeuge			K			*****797,93			
11					H						
12		Summe			K		***52.688,03	***52.688,03			
13		<u>ÖFFENTLICHE EINRICHTUNGEN</u>			H						
14	7	<u>UND WIRTSCHAFTSFÖRDERUNG</u>			K						
15	704	<u>Müllbeseitigung</u>			H						
16	704.130	Müllabfuhrgebühren			K	B **207,30	***67.577,60	***66.341,00	D ***1.236,60		
17					H		*****315,72				
18	704.250	Abwicklung der Vorjahre			K	B **315,72			D ***315,72		
19					H						
20		Summe			K	B **523,02	***67.893,32	***66.341,00	D ***1.552,32		
21					H						
22	730	<u>Friedhofs- und Bestattungswesen</u>			K						
23					H						
24	730.130	Verwaltungsgebühren f. Grabeinfassungen			K						
25					H						
26		Summe			K						



## Haushaltsrechnung

Ausgabe  
Einnahme

Zeile	Erstattungen	Reineinnahmen Reinausgaben	Von der Spalte 16 entfallen auf Änderungen durch						Haushaltsreste zum Übertrag ins neue Jahr a = alte n = neue Reste	Endgültiges Anordn.-Soll des lfd. Jahres einschl. zu übertragende Haush.-Reste u. Anordn. auf Haush.-Reste a.V.	Haushaltssoll und Änderungen sowie Haushalts- Reste a. V.	Haush.-Vergleich Anordnungssoll gegenüber Haushaltssoll mehr = S weniger = (ohne Zeichen) (Spalte 15 zu 16)	Von den Zahlungs- anordnungen (Spalte 15) sind vermögens- wirksam
			Nachtragspläne	Verstärkungs- mittel	Deckungsvermerke								
					+	-							
	9	10	11	12			13	14	15	16	17	18	
1	StadtA Sankt Aug., ME 1396, Bl. 122							a					
2								n					
3								a		***51.890,10			
4								n			***43.170,00	D ***8.720,10	
5								a					
6								n			***10.000,00	**10.000,00	
7								a					
8								n			*****100,00	****100,00	
9								a		*****797,93			
10								n			*****700,00	D *****97,93	
11								a					
12								n		***52.688,03	***53.970,00	***1.281,97	
13								a					
14								n					
15								a					
16								n		***67.370,30	***80.300,00	**12.929,70	
17								a					
18								n					
19								a					
20								n		***67.370,30	***80.300,00	**12.929,70	
21								a					
22								n					
23								a					
24								n			*****250,00	****250,00	
25								a					
26								n		*****0,00	*****250,00	***250,00	



Ausgaben  
Einnahme

## Kassen- und

Zeile	Haushaltsstelle		Abgänge auf Reste aus Vorjahren H = Haush.-Reste K = Kassen-Reste		Reste aus Vorjahren H = Haush.-Reste K = Kassen-Reste		Gesamt- Rechnungssoll	Ist	Verbliebene Reste (davon Haush.- Reste s. Spalte 14)	Bemerkungen
	Nr.	Bezeichnung								
	1	2	3		4		5	6	7	8
1					H					
2	8	<u>WIRTSCHAFTLICHE UNTERNEHMEN</u>			K					
3					H					
4	815	<u>Wasserversorgung</u>			K					
5		Kostenerstattung von den Gemeinden			H					
6	815.075	für Wasserleitungsmaterial			K					
7					H					
8		Summe			K					
9					H					
10	9	<u>FINANZEN UND STEUERN</u>			K					
11					H					
12	900	<u>Finanz- und Steuerverwaltung</u>			K					
13					H					
14	901	<u>Finanzverwaltung (Kämmerei und Kasse)</u>			K					
15					H		***2.809,98			
16	901.110	Hebegebühren			K			***2.809,98		
17					H		***6.655,16			
18	901.111	Gebühren aus dem Verwaltungs- zwangsverfahren			K			***6.655,16		
19					H		***15.065,37			
20	901.290	Zinsen aus dem Kontokorrentverkehr			K			***15.065,37		
21					H					
22	904	<u>Steuerverwaltung</u>			K					
23					H		***10.056,53			
24	904.075	Kostenerstattung für Gelderhebung			K			***10.056,53		
25					H		*****38,00			
26	904.110	Verwaltungsgebühren			K			*****38,00		



## Haushaltsrechnung

Ausgabe  
Einnahme

Zeile	Erstattungen	Reineinnahmen Reinausgaben	Von der Spalte 16 entfallen auf Änderungen durch						Haushaltsreste zum Übertrag ins neue Jahr a = alte n = neue Reste	Endgültiges Anordn.-Soll des lfd. Jahres einschl. zu übertragende Haush.-Reste u. Anordn. auf Haush.-Reste a.V.	Haushaltssoll und Änderungen sowie Haushalts- Reste a. V.	Haush.-Vergleich Anordnungssoll gegenüber Haushaltssoll mehr = S weniger = (ohne Zeichen) (Spalte 15 zu 16)	Von den Zahlungs- anordnungen (Spalte 15) sind vermögens- wirksam
			Nachtragspläne	Verstärkungs- mittel	Deckungsvermerke								
					+	-							
	9	10	11	12			13	14	15	16	17	18	
1	StadtA Sankt Aug., ME 1396, Bl. 123								a				
2									n				
3									a				
4									n				
5									a				
6									n				
7									a				
8									n				
9									a				
10									n				
11									a				
12									n				
13									a				
14									n				
15									a		***2.809,98		
16									n		***1.800,00	D ***1.009,98	
17									a		***6.655,16		
18									n		***6.500,00	D ***155,16	
19									a		***15.065,37		
20									n		***4.000,00	D **11.065,37	
21									a				
22									n				
23									a		***10.056,53		
24									n		***10.920,00	***863,47	
25									a		*****38,00		
26									n			D *****38,00	

StadtA Sankt Aug., ME 1396, Bl. 123



~~Ausgabe~~  
Einnahme

## Kassen- und

Zeile	Haushaltsstelle		Abgänge auf Reste aus Vorjahren H = Haush.-Reste K = Kassen-Reste		Reste aus Vorjahren H = Haush.-Reste K = Kassen-Reste		Gesamt- Rechnungssoll	Ist	Verbliebene Reste (davon Haush.- Reste s. Spalte 14)	Bemerkungen
	Nr.	Bezeichnung								
	1	2				4	5	6	7	8
1					H		*****100,00			
2	904.170	Zwangsgelder			K				D ****100,00	
3					H					
4		Summe			K		***34.725,04	***34.625,04	D ****100,00	
5					H					
6	920	<u>Rücklagen für den Gesamthaushalt</u>			K					
7					H		****1.625,00			
8	920.290	Zinsen der Betriebsmittelrücklage			K			****1.625,00		
9					H					
10		Summe			K		****1.625,00	****1.625,00		
11					H					
12	940	<u>Allgemeines Grundvermögen</u>			K					
13					H					
14	942	<u>Wohn- und Geschäftsgrundstücke</u>			K					
15					H		****2.683,44			
16	942.260	Mieteinnahmen			K			****2.643,04	D *****40,40	
17					H					
18	943	<u>Sonstiges Grundvermögen</u>			K					
19					H					
20	943.260	Pachteinnahmen			K					
21					H		****4.462,23			
22	943.263	Erbbaupacht			K	B *2.177,25		****4.462,23		
23					H		*****892,32			
24	943.290	Zinsen der Grunderwerbsrücklage			K			*****892,32		
25					H					
26		Summe			K	B *2.177,25	****8.037,99	****7.997,59	D *****40,40	



## Haushaltsrechnung

Ausgabe  
Einnahme

Zeile	Erstattungen	Reineinnahmen Reinausgaben	Von der Spalte 16 entfallen auf Änderungen durch						Haushaltsreste zum Übertrag ins neue Jahr  a = alte n = neue Reste	Endgültiges Anordn.-Soll des lfd. Jahres einschl. zu übertragende Haush.-Reste u. Anordn. auf Haush.-Reste a.V.	Haushaltssoll und Änderungen sowie Haushalts- Reste a. V.	Haush.-Vergleich Anordnungssoll gegenüber Haushaltssoll mehr = S weniger = (ohne Zeichen) (Spalte 15 zu 16)	Von den Zahlungs- anordnungen (Spalte 15) sind vermögens- wirksam
			Nachtragspläne	Verstärkungs- mittel	Deckungsvermerke		13						
					+	-							
	9	10	11	12					14	15	16	17	18
1	StadtA Sankt Aug., ME 1396, Bl. 124								a	*****100,00			
2									n		*****200,00	***100,00	
3									a				
4									n	***34.725,04	***23.420,00	D **11.305,04	
5									a				
6									n				
7									a	****1.625,00			
8									n		****1.700,00	*****75,00	
9									a				
10									n	***1.625,00	****1.700,00	*****75,00	
11									a				
12									n				
13									a				
14									n				
15									a	****2.683,44			
16									n		****2.630,00	D *****53,44	
17									a				
18									n				
19									a				
20									n		*****80,00	*****80,00	
21									a	***2.284,98			
22									n		***2.290,00	*****5,02	
23									a	****892,32			
24									n		****300,00	D ****592,32	
25									a				
26									n	****5.860,74	****5.300,00	D ****560,74	



Ausgabe  
Einnahme

## Kassen- und

Zeile	Haushaltsstelle		Abgänge auf Reste aus Vorjahren H = Haush.-Reste K = Kassen-Reste	Reste aus Vorjahren H = Haush.-Reste K = Kassen-Reste	Gesamt- Rechnungssoll	Ist	Verbliebene Reste (davon Haush.- Reste s. Spalte 14)	Bemerkungen
	Nr.	Bezeichnung						
	1	2	3	4	5	6	7	8
1		<u>Steuern und steuerähnliche</u>		H				
2	960	<u>Einnahmen, Umlagen</u>		K				
3				H		**157.470,10		
4	960.071	Landeszuschuß für Auftrags- und Pflichtaufgaben (§ 15 Abs. 2 FAG)		K			**157.470,10	
5				H		*1.294.532,00		
6	960.075	Amtsumlage		K			*1.294.532,00	
7				H				
8		<u>Summe</u>		K		*1.452.002,10	*1.452.002,10	
9				H				
10	970	<u>Abwicklung der Vorjahre</u>		K				
11				H		**378.219,17		
12	970.250	Abwicklung der Vorjahre		K	B 259.030,94		**378.219,17	
13				H				
14		<u>Summe</u>		K	B 259.030,94	**378.219,17	**378.219,17	
15				H				
16				K				
17				H				
18				K				
19				H				
20				K				
21				H				
22				K				
23				H				
24				K				
25				H				
26				K				



## Haushaltsrechnung

Ausgabe  
Einnahme

Zeile	Erstattungen	Reineinnahmen Reinausgaben	Von der Spalte 16 entfallen auf Änderungen durch						Haushaltsreste zum Übertrag ins neue Jahr a = alte n = neue Reste	Endgültiges Anordn.-Soll des lfd. Jahres einschl. zu übertragende Haush.-Reste u. Anordn. auf Haush.-Reste a.V.	Haushaltssoll und Änderungen sowie Haushalts- Reste a. V.	Haush.-Vergleich Anordnungssoll gegenüber Haushaltssoll mehr = S D weniger = (ohne Zeichen) (Spalte 15 zu 16)	Von den Zahlungs- anordnungen (Spalte 15) sind vermögens- wirksam
			Nachtragspläne	Verstärkungs- mittel	Deckungsvermerke								
					+	-							
	9	10	11	12				13	14	15	16	17	18
1	StadtA Sankt Aug., ME 1396, Bl. 125								a				
2									n				
3									a		**157.470,10		
4									n		**157.470,00	D	*****0,10
5									a		*1.294.532,00		
6									n		*1.294.540,00		*****8,00
7									a				
8									n		*1.452.002,10	*1.452.010,00	*****7,90
9									a				
10									n				
11									a		**119.188,23		
12									n		**119.190,00		*****1,77
13									a				
14									n		**119.188,23	**119.190,00	*****1,77
15									a				
16									n				
17									a				
18									n				
19									a				
20									n				
21									a				
22									n				
23									a				
24									n				
25									a				
26									n				



Ausgabe  
EinnahmeZusammenstellung der Abschnitte**Kassen- und**

Zeile	Haushaltsstelle		Abgänge auf Reste aus Vorjahren H = Haush.-Reste K = Kassen-Reste		Reste aus Vorjahren H = Haush.-Reste K = Kassen-Reste		Gesamt- Rechnungssoll	Ist	Verbliebene Reste (davon Haush.- Reste s. Spalte 14)	Bemerkungen
	Nr.	Bezeichnung								
	1	2					5	6	7	8
1					H					
2	0	<u>ALLGEMEINE VERWALTUNG</u>			K					
3					H		****5.331,70			
4	020	Hauptverwaltung			K			****5.331,70		
5		Besondere Dienststellen der			H		****4.631,18			
6	050	allgemeinen Verwaltung			K			****4.631,18		
7					H					
8		Summe			K		****9.962,88	****9.962,88		
9					H					
10	1	<u>ÖFFENTLICHE SICHERHEIT UND ORDNUNG</u>			K					
11					H		***21.007,73			
12	120	Öffentliche Ordnung			K	B **984,68		***19.286,87	D ***1.720,86	
13					H					
14	130	Wehrdienstpflichtigenerfassung			K					
15					H					
16		Summe			K	B **984,68	***21.007,73	***19.286,87	D ***1.720,86	
17					H					
18					K					
19					H					
20					K					
21					H					
22					K					
23					H					
24					K					
25					H					
26					K					



## Haushaltsrechnung

Ausgabe  
Einnahme

Zeile	Erstattungen	Reineinnahmen Reinausgaben	Von der Spalte 16 entfallen auf Änderungen durch						Haushaltsreste zum Übertrag ins neue Jahr a = alte n = neue Reste	Endgültiges Anordn.-Soll des lfd. Jahres einschl. zu übertragende Haush.-Reste u. Anordn. auf Haush.-Reste a.V.	Haushaltsoll und Änderungen sowie Haushalts- Reste a. V.	Haush.-Vergleich Anordnungssoll gegenüber Haushaltsoll mehr = S weniger = (ohne Zeichen) (Spalte 15 zu 16)	Von den Zahlungs- anordnungen (Spalte 15) sind vermögens- wirksam	
			Nachtragspläne	Verstärkungs- mittel	Deckungsvermerke									
					+	-								
	9	10	11	12			13		14	15	16	17	18	
1	StadtA Sankt Aug., ME 1396, Bl. 126								a					
2									n					
3									a		****5.331,70			
4									n			****6.460,00	***1.128,30	
5									a		****4.631,18			
6									n			****5.400,00	****768,82	
7									a					
8									n		****9.962,88	***11.860,00	***1.897,12	
9									a					
10									n					
11									a		***20.023,05			
12									n			***20.050,00	*****26,95	
13									a					
14									n			*****200,00	****200,00	
15									a					
16									n		***20.023,05	***20.250,00	****226,95	
17									a					
18									n					
19									a					
20									n					
21									a					
22									n					
23									a					
24									n					
25									a					
26									n					



Ausgabe  
Einnahme

## Kassen- und

Zeile	Haushaltsstelle		Abgänge auf Reste aus Vorjahren H = Haush.-Reste K = Kassen-Reste		Reste aus Vorjahren H = Haush.-Reste K = Kassen-Reste		Gesamt- Rechnungssoll	Ist	Verbliebene Reste (davon Haush.- Reste s. Spalte 14)	Bemerkungen
	Nr.	Bezeichnung								
	1	2	3		4		5	6	7	8
1				H						
2	4	<u>SOZIALE ANGELEGENHEITEN</u>		K						
3				H			***1.388,49			
4	400	Verwaltung der sozialen Angelegenheiten		K				***1.388,49		
5		Sozialhilfe und sonstige soziale		H			**430.966,48			
6	410	Leistungen		K				**430.966,48		
7		Sozialhilfe usw. für Zugewanderte u.ä.		H			***7.316,79			
8	420	Anspruchsberechtigte		K				***7.316,79		
9				H			***11.410,22			
10	430	Einrichtungen der Sozialhilfe		K	B *1.399,13			***8.885,30	D ***2.524,92	
11				H						
12	480	Sonstige Kriegsfolgelasten		K						
13				H						
14		Summe		K	B *1.399,13	**451.081,98	**448.557,06	D ***2.524,92		
15				H						
16	5	<u>GESUNDHEITSPFLEGE</u>		K						
17				H						
18	500	Gesundheitsdienst		K						
19				H						
20		Summe		K						
21				H						
22				K						
23				H						
24				K						
25				H						
26				K						



## Haushaltsrechnung

Ausgabe  
Einnahme

Zeile	Erstattungen	Reineinnahmen Reinausgaben	Von der Spalte 16 entfallen auf Änderungen durch						Haushaltsreste zum Übertrag ins neue Jahr a = alte n = neue Reste	Endgültiges Anordn.-Soll des lfd. Jahres einschl. zu übertragende Haush.-Reste u. Anordn. auf Haush.-Reste a.V.	Haushaltssoll und Änderungen sowie Haushalts- Reste a. V.	Haush.-Vergleich Anordnungssoll gegenüber Haushaltssoll mehr = S weniger = (ohne Zeichen) (Spalte 15 zu 16)	Von den Zahlungs- anordnungen (Spalte 15) sind vermögens- wirksam	
			Nachtragspläne	Verstärkungs- mittel	Deckungsvermerke									
					+	-								
	9	10	11	12			13		14	15	16	17	18	
1	StadtA Sankt Aug. ME 1396, Bl. 127								a					
2									n					
3									a		***1.388,49			
4									n			***1.200,00	D ***188,49	
5									a		**430.966,48			
6									n			**431.100,00	***133,52	
7									a		***7.316,79			
8									n			***30.000,00	**22.683,21	
9									a		***10.011,09			
10									n			***20.000,00	***9.988,91	
11									a					
12									n					
13									a					
14									n		**449.682,85	**482.300,00	**32.617,15	
15									a					
16									n					
17									a					
18									n			*****100,00	***100,00	
19									a					
20									n		*****0,00	*****100,00	***100,00	
21									a					
22									n					
23									a					
24									n					
25									a					
26									n					



Ausgaben  
Einnahme

## Kassen- und

Zeile	Haushaltsstelle		Abgänge auf Reste aus Vorjahren H = Haush.-Reste K = Kassen-Reste		Reste aus Vorjahren H = Haush.-Reste K = Kassen-Reste		Gesamt- Rechnungssoll	Ist	Verbliebene Reste (davon Haush.- Reste s. Spalte 14)	Bemerkungen
	Nr.	Bezeichnung								
	1	2	3		4		5	6	7	8
1				H						
2	6	<u>BAU- UND WOHNUNGSWESEN</u>		K						
3				H			*****787,40			
4	600	Bauverwaltung		K				*****731,40	D *****56,00	
5				H			****3.000,00			
6	610	Städtebau und -planung		K				****3.000,00		
7				H			****3.220,40			
8	640	Wohnungsbau und Wohnsiedlung		K				****3.220,40		
9				H			***52.688,03			
10	650	Straßen, Wege, Brücken und sonstiger Tiefbau		K				***52.688,03		
11				H						
12		Summe		K			***59.695,83	***59.639,83	D *****56,00	
13		<u>ÖFFENTLICHE EINRICHTUNGEN UND WIRTSCHAFTSFÖRDERUNG</u>		H						
14	7			K						
15				H			***67.893,32			
16	704	Müllbeseitigung		K	B **523,02			***66.341,00	D ***1.552,32	
17				H						
18	730	Friedhofs- und Bestattungswesen		K						
19				H						
20		Summe		K	B **523,02		***67.893,32	***66.341,00	D ***1.552,32	
21				H						
22	8	<u>WIRTSCHAFTLICHE UNTERNEHMEN</u>		K						
23				H						
24	815	Wasserversorgung		K						
25				H						
26		Summe		K						



## Haushaltsrechnung

Ausgabe  
Einnahme

Zeile	Erstattungen	Reineinnahmen Reinausgaben	Von der Spalte 16 entfallen auf Änderungen durch						Haushaltsreste zum Übertrag ins neue Jahr a = alte n = neue Reste	Endgültiges Anordn.-Soll des lfd. Jahres einschl. zu übertragende Haush.-Reste u. Anordn. auf Haush.-Reste a.V.	Haushaltsoll und Änderungen sowie Haushalts- Reste a. V.	Haush.-Vergleich Anordnungssoll gegenüber Haushaltsoll mehr = S weniger = (ohne Zeichen) (Spalte 15 zu 16)	Von den Zahlungs- anordnungen (Spalte 15) sind vermögens- wirksam	
			Nachtragspläne	Verstärkungs- mittel	Deckungsvermerke									
					+	-								
	9	10	11	12			13		14	15	16	17	18	
1	StadtA Sankt Aug., ME 1396, Bl. 128								a					
2									n					
3									a		*****787,40			
4									n			*****900,00	***112,60	
5									a		****3.000,00			
6									n			****1.000,00	D ***2.000,00	
7									a		****3.220,40			
8									n			****3.370,00	****149,60	
9									a		***52.688,03			
10									n			***53.970,00	***1.281,97	
11									a					
12									n		***59.695,83	***59.240,00	D ****455,83	
13									a					
14									n					
15									a		***67.370,30			
16									n			***80.300,00	**12.929,70	
17									a					
18									n			*****250,00	****250,00	
19									a					
20									n		***67.370,30	***80.550,00	**13.179,70	
21									a					
22									n					
23									a					
24									n					
25									a					
26									n					



~~Ausgabe~~  
Einnahme

## Kassen- und

Zeile	Haushaltsstelle		Abgänge auf Reste aus Vorjahren H = Haush.-Reste K = Kassen-Reste		Reste aus Vorjahren H = Haush.-Reste K = Kassen-Reste		Gesamt- Rechnungssoll	Ist	Verbliebene Reste (davon Haush.- Reste s. Spalte 14)	Bemerkungen
	Nr.	Bezeichnung								
	1	2			3	4	5	6	7	8
1						H				
2	9	<u>FINANZEN UND STEUERN</u>				K				
3						H		***34.725,04		
4	900	Finanz- und Steuerverwaltung				K		***34.625,04	D ****100,00	
5						H		****1.625,00		
6	920	Rücklagen für den Gesamthaushalt				K		****1.625,00		
7						H		****8.037,99		
8	940	Allgemeines Grundvermögen				K B	*2.177,25	****7.997,59	D *****40,40	
9		Steuern und steuerähnliche				H		*1.452.002,10		
10	960	Einnahmen, Umlagen				K		*1.452.002,10		
11						H		**378.219,17		
12	970	Abwicklung der Vorjahre				K B	259.030,94	**378.219,17		
13						H				
14		Summe				K B	261.208,19	*1.874.609,30	*1.874.468,90 D ****140,40	
15						H				
16						K				
17						H				
18						K				
19						H				
20						K				
21						H				
22						K				
23						H				
24						K				
25						H				
26						K				



## Haushaltsrechnung

Ausgabe  
Einnahme

Zeile	Erstattungen	Reineinnahmen Reinausgaben	Von der Spalte 16 entfallen auf Änderungen durch						Haushaltsreste zum Übertrag ins neue Jahr  a = alte n = neue Reste	Endgültiges Anordn.-Soll des lfd. Jahres einschl. zu übertragende Haush.-Reste u. Anordn. auf Haush.-Reste a.V.	Haushaltsoll und Änderungen sowie Haushalts- Reste a. V.	Haush.-Vergleich Anordnungssoll gegenüber Haushaltsoll mehr = S weniger = (ohne Zeichen) (Spalte 15 zu 16)	Von den Zahlungs- anordnungen (Spalte 15) sind vermögens- wirksam	
			Nachtragspläne	Verstärkungs- mittel	Deckungsvermerke		13							
					+	-								
	9	10	11	12					14	15	16	17	18	
1	StadtA Sankt Aug., ME 1396, Bl. 129								a					
2									n					
3									a		***34.725,04			
4									n			***23.420,00	D **11.305,04	
5									a		****1.625,00			
6									n			****1.700,00	*****75,00	
7									a		****5.860,74			
8									n			****5.300,00	D ****560,74	
9									a		*1.452.002,10			
10									n			*1.452.010,00	*****7,90	
11									a		**119.188,23			
12									n			**119.190,00	*****1,77	
13									a					
14									n		*1.613.401,11	*1.601.620,00	D **11.781,11	
15									a					
16									n					
17									a					
18									n					
19									a					
20									n					
21									a					
22									n					
23									a					
24									n					
25									a					
26									n					



Ausgabe  
~~Textbox~~  
 Einnahme

## Kassen- und

Zeile	Haushaltsstelle		Abgänge auf Reste aus Vorjahren H = Haush.-Reste K = Kassen-Reste		Reste aus Vorjahren H = Haush.-Reste K = Kassen-Reste		Gesamt- Rechnungssoll	Ist	Verbliebene Reste (davon Haush.- Reste s. Spalte 14)	Bemerkungen
	Nr.	Bezeichnung								
	1	2	3		4		5	6	7	8
1					H					
2					K					
3					H					
4					K					
5					H					
6					K					
7					H					
8					K					
9					H					
10					K					
11					H					
12					K					
13					H					
14					K					
15					H					
16					K					
17					H					
18					K					
19					H					
20					K					
21					H					
22					K					
23					H					
24					K					
25					H					
26					K					



## Haushaltsrechnung

Ausgabe  
Einnahme

Zeile	Erstattungen	Reineinnahmen Reinausgaben	Von der Spalte 16 entfallen auf Änderungen durch						Haushaltsreste zum Übertrag ins neue Jahr a = alte n = neue Reste	Endgültiges Anordn.-Soll des lfd. Jahres einschl. zu übertragende Haush.-Reste u. Anordn. auf Haush.-Reste a.V.	Haushaltsoll und Änderungen sowie Haushalts- Reste a. V.	Haush.-Vergleich Anordnungssoll gegenüber Haushaltsoll mehr = S weniger = (ohne Zeichen) (Spalte 15 zu 16)	Von den Zahlungs- anordnungen (Spalte 15) sind vermögens- wirksam
			Nachtragspläne	Verstärkungs- mittel	Deckungsvermerke								
					+	-							
	9	10	11	12			13	14	15	16	17	18	
1	StadtA Sankt Aug., ME 1396, Bl. 130								a				
2									n				
3									a				
4									n				
5									a				
6									n				
7									a				
8									n				
9									a				
10									n				
11									a				
12									n				
13									a				
14									n				
15									a				
16									n				
17									a				
18									n				
19									a				
20									n				
21									a				
22									n				
23									a				
24									n				
25									a				
26									n				

StadtA Sankt Aug., ME 1396, Bl. 130



Ausgabe  
Einnahme

## Kassen- und

Zeile	Haushaltsstelle		Abgänge auf Reste aus Vorjahren H = Haush.-Reste K = Kassen-Reste		Reste aus Vorjahren H = Haush.-Reste K = Kassen-Reste		Gesamt- Rechnungssoll	Ist	Verbliebene Reste (davon Haush.- Reste s. Spalte 14)	Bemerkungen
	Nr.	Bezeichnung								
	1	2			3	4	5	6	7	8
1					H					
2	0	<u>ALLGEMEINE VERWALTUNG</u>			K					
3					H					
4	000	<u>Oberste Amtsorgane</u>			K					
5					H		***39.520,00			
6	000.400	Persönliche Ausgaben (SN)			K			***39.520,00		
7					H		****3.000,00			
8	000.480	Dienstaufwandsentschädigung und Ehrensold des Amtsbürgermeisters (SN)			K			****3.000,00		
9					H		****1.487,50			
10	000.630	Sitzungsgelder, Lohnausfall und Bar- auslagen an Rats- und Ausschußmitglieder			K			****1.487,50		
11					H		****3.000,00			
12	000.631	Dienstaufwandsentschädigung des Amtdirektors			K			****3.000,00		
13					H					
14		Summe			K		***47.007,50	***47.007,50		
15					H					
16	010	<u>Rechnungsprüfungsamt</u>			K					
17					H		***33.624,00			
18	010.400	Persönliche Ausgaben (SN)			K			***33.624,00		
19					H		****2.692,89			
20	010.630	Sächliche Verwaltungsausgaben vuv. (SN)			K			****2.692,89		
21					H		****2.331,11			
22	010.980	Sächliche Verwaltungsausgaben vw (SN)			K			****2.331,11		
23					H					
24		Summe			K		***38.648,00	***38.648,00		
25					H					
26					K					



## Haushaltsrechnung

Ausgabe  
Einnahme

Zeile	Erstattungen	Reineinnahmen Reinausgaben	Von der Spalte 16 entfallen auf Änderungen durch						Haushaltsreste zum Übertrag ins neue Jahr a = alte n = neue Reste	Endgültiges Anordn.-Soll des lfd. Jahres einschl. zu übertragende Haush.-Reste u. Anordn. auf Haush.-Reste a.V.	Haushaltsoll und Änderungen sowie Haushalts- Reste a. V.	Haush.-Vergleich Anordnungssoll gegenüber Haushaltsoll mehr = S weniger = (ohne Zeichen) (Spalte 15 zu 16)	Von den Zahlungs- anordnungen (Spalte 15) sind vermögens- wirksam
			Nachtragspläne	Verstärkungs- mittel	Deckungsvermerke		13						
					+	-							
	9	10	11	12					14	15	16	17	18
1	StadtA Sankt Aug., ME 1396, Bl. 131								a				
2									n				
3									a				
4									n				
5									a		***39.520,00		
6									n			***42.290,00	***2.770,00
7									a		****3.000,00		
8									n			****3.000,00	
9									a		****1.487,50		
10									n			****2.500,00	***1.012,50
11									a		****3.000,00		
12									n			****3.000,00	
13									a				
14									n		***47.007,50	***50.790,00	***3.782,50
15									a				
16									n				
17									a		***33.624,00		
18									n			***27.770,00	D ***5.854,00
19									a		****2.692,89		
20									n			****2.600,00	D *****92,89
21									a		****2.331,11		
22									n			****2.600,00	****268,89
23									a				
24									n		***38.648,00	***32.970,00	D ***5.678,00
25									a				
26									n				



Ausgabe  
~~Einnahme~~

## Kassen- und

Zeile	Haushaltsstelle		Abgänge auf Reste aus Vorjahren H = Haush.-Reste K = Kassen-Reste		Reste aus Vorjahren H = Haush.-Reste K = Kassen-Reste		Gesamt- Rechnungssoll	Ist	Verbliebene Reste (davon Haush.- Reste s. Spalte 14)	Bemerkungen
	Nr.	Bezeichnung								
	1	2	3		4		5	6	7	8
1					H					
2	020	Hauptverwaltung			K					
3					H		**137.807,30			
4	020.400	Persönliche Ausgaben (SN)			K			**137.807,30		
5					H		***3.144,80			
6	020.610	Laufende Unterhaltung der Dienstgebäude			K			***3.144,80		
7					H		***19.180,23			
8	020.630	Sächl. Verwaltungsausgaben vuw. (SN)			K			***19.180,23		
9					H		***1.209,00			
10	020.631	Repräsentationskosten f. Jubiläen u.a.			K			***1.209,00		
11					H					
12	020.632	Gerichts-, Anwalts- und ähnliche Kosten			K					
13					H		*****820,13			
14	020.633	Vermischte sächliche Ausgaben			K			*****820,13		
15					H		***6.000,00			
16	020.635	Kosten der Archiveinrichtung und -unterhaltung			K			***6.000,00		
17					H		***4.230,34			
18	020.650	Betriebskosten der Kraftfahrzeuge einschl. Steuer u. Versicherung			K			***4.230,34		
19					H		*****550,00			
20	020.651	Geldgeschenke für Dienstjubiläen v. Verwaltungsangehörigen u. Lehrpersonen			K			*****550,00		
21					H		***15.588,70			
22	020.890	Verzinsung von Schulden (SN)			K			***15.588,70		
23					H		***23.518,80			
24	020.910	Tilgung von Schulden (SN)			K			***23.518,80		
25					H	A	*5.870,27	***31.870,27		
26	020.950	Erweiterungs- und Umbauten, größere Instandsetzungen an Dienstgebäuden			K			***21.464,87	D **10.405,40	



## Haushaltsrechnung

Ausgabe  
Einnahme

Zeile	Erstattungen		Reineinnahmen Reinausgaben		Von der Spalte 16 entfallen auf Änderungen durch						Haushaltsreste zum Übertrag ins neue Jahr a = alte n = neue Reste		Endgültiges Anordn.-Soll des lfd. Jahres einschl. zu übertragende Haush.-Reste u. Anordn. auf Haush.-Reste a.V.	Haushaltsoll und Änderungen sowie Haushalts- Reste a. V.	Haush.-Vergleich Anordnungsoll gegenüber Haushaltsoll mehr = S weniger = (ohne Zeichen) (Spalte 15 zu 16)	Von den Zahlungs- anordnungen (Spalte 15) sind vermögens- wirksam				
					Nachtragspläne		Verstärkungs- mittel		Deckungsvermerke											
																	+	-		
	9		10		11		12			13		14		15		16		17		18
1	Stadt A Sankt Aug., ME 1396, Bl. 132											a								
2												n								
3												a		**137.807,30						
4												n			**138.470,00	***662,70				
5												a		***3.144,80						
6												n			***5.000,00	***1.855,20				
7												a		***19.180,23						
8												n			***16.540,00	D ***2.640,23				
9												a		***1.209,00						
10												n			***1.500,00	***291,00				
11												a								
12												n			***1.200,00	***1.200,00				
13												a		***820,13						
14												n			***2.000,00	***1.179,87				
15												a		***6.000,00						
16												n			***8.000,00	***2.000,00				
17												a		***4.230,34						
18												n			***7.200,00	***2.969,66				
19												a		***550,00						
20												n			***2.400,00	***1.850,00				
21												a		***15.588,70						
22												n			***15.970,00	***381,30				
23												a		***23.518,80						
24												n			***23.460,00	D *****58,80				
25												a		***31.870,27						
26												n	B 10.405,40		***31.870,27					



Ausgabe  
Einnahme

## Kassen- und

Zeile	Haushaltsstelle		Abgänge auf Reste aus Vorjahren H = Haush.-Reste K = Kassen-Reste		Reste aus Vorjahren H = Haush.-Reste K = Kassen-Reste		Gesamt- Rechnungssoll	Ist	Verbliebene Reste (davon Haush.- Reste s. Spalte 14)	Bemerkungen
	Nr.	Bezeichnung								
	1	2					5	6	7	8
1					H		****4.979,14			
2	020.980	Sächl. Verwaltungsausgaben vw. (SN)			K			****4.979,14		
3					H	A *5.870,27				
4		Summe			K		**248.898,71	**238.493,31	D **10.405,40	
5					H					
6	030	Einrichtungen für Verwaltungsangehörige			K					
7		Zuschuß zu Gemeinschaftsveranstaltungen			H		****1.540,00			
8	030.630	des Verwaltungspersonals			K			****1.540,00		
9		Kosten für Ausbildung von Verwaltungs-			H		****1.284,00			
10	030.650	angehörigen			K			****1.284,00		
11		Kosten der Personalvertretung			H		*****100,00			
12	030.655				K			*****100,00		
13					H					
14		Summe			K		***2.924,00	***2.924,00		
15		Besondere Dienststellen der			H					
16	050	allgemeinen Verwaltung			K					
17					H					
18	051	Standesamt und Versicherungsamt			K					
19					H		***46.513,65			
20	051.400	Persönliche Ausgaben (SN)			K			***46.513,65		
21					H		***4.354,50			
22	051.630	Sächl. Verwaltungsausgaben vw. (SN)			K			***4.354,50		
23					H		***1.185,49			
24	051.650	Beschaffung von Familienstammbüchern			K			***1.185,49		
25					H		*****167,52			
26	051.980	Sächl. Verwaltungsausgaben vw. (SN)			K			*****167,52		



## Haushaltsrechnung

Ausgabe  
Einnahme

Zeile	Erstattungen	Reineinnahmen Reinausgaben	Von der Spalte 16 entfallen auf Änderungen durch						Haushaltsreste zum Übertrag ins neue Jahr a = alte n = neue Reste	Endgültiges Anordn.-Soll des lfd. Jahres einschl. zu übertragende Haush.-Reste u. Anordn. auf Haush.-Reste a.V.	Haushaltssoll und Änderungen sowie Haushalts- Reste a. V.	Haush.-Vergleich Anordnungssoll gegenüber Haushaltssoll mehr = S weniger = (ohne Zeichen) (Spalte 15 zu 16)	Von den Zahlungs- anordnungen (Spalte 15) sind vermögens- wirksam	
			Nachtragspläne	Verstärkungs- mittel	Deckungsvermerke									
					+	-								
	9	10	11	12				13	14	15	16	17	18	
1	StadtA Sankt Aug., ME 1396, Bl. 133								a		****4.979,14			
2									n		****3.700,00	D ***1.279,14		
3									a					
4									n B	10.405,40	**248.898,71	**257.310,27	***8.411,56	
5									a					
6									n					
7									a		****1.540,00			
8									n		****1.800,00	****260,00		
9									a		****1.284,00			
10									n		****1.500,00	****216,00		
11									a		*****100,00			
12									n		*****100,00			
13									a					
14									n		****2.924,00	****3.400,00	****476,00	
15									a					
16									n					
17									a					
18									n					
19									a		***46.513,65			
20									n		***40.030,00	D ***6.483,65		
21									a		****4.354,50			
22									n		****3.900,00	D ****454,50		
23									a		****1.185,49			
24									n		****2.000,00	****814,51		
25									a		*****167,52			
26									n		*****900,00	****732,48		



Ausgabe  
~~Erneuerung~~  
Erneuerung

## Kassen- und

Zeile	Haushaltsstelle		Abgänge auf Reste aus Vorjahren H = Haush.-Reste K = Kassen-Reste		Reste aus Vorjahren H = Haush.-Reste K = Kassen-Reste		Gesamt- Rechnungssoll	Ist	Verbliebene Reste (davon Haush.- Reste s. Spalte 14)	Bemerkungen
	Nr.	Bezeichnung								
	1	2					5	6	7	8
1	053	<u>Wahlamt</u>			H					
2					K					
3	053.650	Kosten für Wahlen und Statistiken			H					
4					K					
5	056	<u>Scheidsamt</u>			H					
6					K					
7	056.650	Kosten des Schiedsamtes			H		*****727,40			
8					K			*****727,40		
9		<u>Summe</u>			H					
10					K		***52.948,56	***52.948,56		
11	070	<u>Beiträge zu Verbänden und Vereinen</u>			H					
12					K					
13	070.630	Beiträge zur arbeitsrechtlichen Vereinigung u.a.			H		*****560,40			
14					K			*****560,40		
15		<u>Summe</u>			H					
16					K		*****560,40	*****560,40		
17	080	<u>Verfügungsmittel</u>			H					
18					K					
19	080.650	Verfügungsmittel des Amtsdirektors			H		*****788,10			
20					K			*****788,10		
21	080.651	Verfügungsmittel des Amtsbürgermeisters			H		*****303,00			
22					K			*****303,00		
23		<u>Summe</u>			H					
24					K		****1.091,10	****1.091,10		
25					H					
26					K					



## Haushaltsrechnung

Ausgabe  
Einnahme

Zeile	Erstattungen	Reineinnahmen Reinausgaben	Von der Spalte 16 entfallen auf Änderungen durch						Haushaltsreste zum Übertrag ins neue Jahr a = alte n = neue Reste	Endgültiges Anordn.-Soll des lfd. Jahres einschl. zu übertragende Haush.-Reste u. Anordn. auf Haush.-Reste a.V.	Haushaltsoll und Änderungen sowie Haushalts- Reste a. V.	Haush.-Vergleich Anordnungssoll gegenüber Haushaltsoll mehr = S weniger = (ohne Zeichen) (Spalte 15 zu 16)	Von den Zahlungs- anordnungen (Spalte 15) sind vermögens- wirksam
			Nachtragspläne	Verstärkungs- mittel	Deckungsvermerke								
					+	-							
	9	10	11	12			13	14	15	16	17	18	
1	StadtA Sankt Aug., ME 1396, Bl. 134							a					
2								n					
3								a					
4								n		****1.500,00	***1.500,00		
5								a					
6								n					
7								a		****727,40			
8								n		*****800,00	*****72,60		
9								a					
10								n		**52.948,56	***49.130,00	D ***3.818,56	
11								a					
12								n					
13								a		****560,40			
14								n		*****700,00	****139,60		
15								a					
16								n		****560,40	*****700,00	****139,60	
17								a					
18								n					
19								a		****788,10			
20								n		****1.000,00	****211,90		
21								a		****303,00			
22								n		*****500,00	****197,00		
23								a					
24								n		****1.091,10	****1.500,00	****408,90	
25								a					
26								n					



Ausgabe  
Einnahme

## Kassen- und

Zeile	Haushaltsstelle		Abgänge auf Reste aus Vorjahren H = Haush.-Reste K = Kassen-Reste		Reste aus Vorjahren H = Haush.-Reste K = Kassen-Reste		Gesamt- Rechnungssoll	Ist	Verbliebene Reste (davon Haush.- Reste s. Spalte 14)	Bemerkungen
	Nr.	Bezeichnung								
	1	2					5	6	7	8
1					H					
2	1	<u>ÖFFENTLICHE SICHERHEIT UND ORDNUNG</u>			K					
3					H					
4	120	<u>Öffentliche Ordnung</u>			K					
5					H		***95.629,81			
6	120.400	Persönliche Ausgaben (SN)			K			***95.629,81		
7					H		***13.081,69			
8	120.630	Sächl. Verwaltungsausgaben (SN)			K			***13.081,69		
9					H		*****429,64			
10	120.632	Verdienstausfall und Barauslagen a.d. Mitglieder der Brandschaukommission			K			*****429,64		
11					H		***1.259,59			
12	120.650	Desinfektionskosten			K			***1.259,59		
13					H		***4.961,73			
14	120.651	Kosten der Unterbringung von Obdachlosen			K			***4.961,73		
15					H		*****855,48			
16	120.652	Kosten von Ersatzvornahmen			K			*****855,48		
17					H		*****102,80			
18	120.654	Tierseuchenbekämpfung			K			*****102,80		
19					H		***7.188,75			
20	120.655	Kosten der Katastrophenabwehr			K			***7.188,75		
21					H	A 16.090,17	***16.090,17			
22	120.656	Maßnahmen zur Pockenbekämpfung			K			***7.588,75	D ***8.501,82	
23					H		***2.716,62			
24	120.657	Kosten der Polio-Schutzimpfung			K			***2.716,62		
25					H		***415,00			
26	120.658	Schutzmaßnahmen nach dem Bundes- seuchengesetz			K			***415,00		



## Haushaltsrechnung

Ausgabe  
Einnahme

Zeile	Erstattungen		Reineinnahmen Reinausgaben		Von der Spalte 16 entfallen auf Änderungen durch						Haushaltsreste zum Übertrag ins neue Jahr a = alte n = neue Reste		Endgültiges Anordn.-Soll des lfd. Jahres einschl. zu übertragende Haush.-Reste u. Anordn. auf Haush.-Reste a.V.	Haushaltsoll und Änderungen sowie Haushalts- Reste a. V.	Haush.-Vergleich Anordnungssoll gegenüber Haushaltssoll mehr = S weniger = (ohne Zeichen) (Spalte 15 zu 16)	Von den Zahlungs- anordnungen (Spalte 15) sind vermögens- wirksam
					Nachtragspläne	Verstärkungs- mittel	Deckungsvermerke									
		9		10		11	12		+	-	13	14	15	16	17	18
1	StadtA Sankt Aug., ME 1396, Bl. 135										a					
2											n					
3											a					
4											n					
5											a		***95.629,81			
6											n			**102.590,00	***6.960,19	
7											a		***13.081,69			
8											n			***15.050,00	***1.968,31	
9											a		*****429,64			
10											n			****2.000,00	***1.570,36	
11											a		****1.259,59			
12											n			****1.400,00	****140,41	
13											a		****4.961,73			
14											n			****7.000,00	***2.038,27	
15											a		****855,48			
16											n			****2.000,00	***1.144,52	
17											a		****102,80			
18											n			****800,00	****697,20	
19											a		****7.188,75			
20											n			****7.000,00	D ****188,75	
21											a	A *8.501,82	***16.090,17			
22											n			***16.090,17		
23											a		****2.716,62			
24											n			****3.000,00	****283,38	
25											a		****415,00			
26											n			****1.500,00	***1.085,00	



Ausgabe  
~~Einnahme~~

## Kassen- und

Zeile	Haushaltsstelle		Abgänge auf Reste aus Vorjahren H = Haush.-Reste K = Kassen-Reste		Reste aus Vorjahren H = Haush.-Reste K = Kassen-Reste		Gesamt- Rechnungssoll	Ist	Verbliebene Reste (davon Haush.- Reste s. Spalte 14)	Bemerkungen
	Nr.	Bezeichnung								
	1	2	3		4		5	6	7	8
1		Darlehen zur Beschaffung eines			H		****5.000,00			
2	120.920	Personenkraftwagens			K			****5.000,00	D *****0,00	
3					H		*****809,30			
4	120.980	Sächl. Verwaltungsausgaben vw. (SN)			K			*****809,30		
5					H		****2.973,67			
6	120.981	Kosten der Ausrüstung für Ölalarm			K			****2.973,67		
7					H	A 16.090,17				
8		Summe			K		**151.514,25	**143.012,43	D ***8.501,82	
9					H					
10	140	Luftschutz			K					
11					H		***10.500,00			
12	140.980	Schutzkleidung und Ausrüstung f. Selbstschutzkräfte im Behörd.Selbstschutz			K			*****5,60	D **10.494,40	
13					H					
14		Summe			K		***10.500,00	*****5,60	D **10.494,40	
15	2	SCHULEN			H					
16	200	Schulverwaltung			K					
17					H		****3.886,00			
18	200.400	Persönliche Ausgaben (SN)			K			****3.886,00		
19					H		****1.335,69			
20	200.630	Sächl. Verwaltungsausgaben vuv. (SN)			K			****1.335,69		
21					H		*****842,66			
22	200.980	Sächl. Verwaltungsausgaben vw. (SN)			K			*****842,66		
23					H					
24		Summe			K		****6.064,35	****6.064,35		
25					H					
26					K					



## Haushaltsrechnung

Ausgabe  
Einnahme

Zeile	Erstattungen	Reineinnahmen Reinausgaben	Von der Spalte 16 entfallen auf Änderungen durch						Haushaltsreste zum Übertrag ins neue Jahr a = alte n = neue Reste	Endgültiges Anordn.-Soll des lfd. Jahres einschl. zu übertragende Haush.-Reste u. Anordn. auf Haush.-Reste a.V.	Haushaltsoll und Änderungen sowie Haushalts- Reste a. V.	Haush.-Vergleich Anordnungssoll gegenüber Haushaltsoll mehr = S weniger = (ohne Zeichen) (Spalte 15 zu 16)	Von den Zahlungs- anordnungen (Spalte 15) sind vermögens- wirksam
			Nachtragspläne	Verstärkungs- mittel	Deckungsvermerke								
					+	-							
	9	10	11	12			13		14	15	16	17	18
1	Stadt A Sankt Aug., ME 1396, Bl. 136								a	****5.000,00			
2									n		****5.000,00		
3									a	****809,30			
4									n		****2.100,00	***1.290,70	
5									a	****2.973,67			
6									n		****4.100,00	***1.126,33	
7									a	A *8.501,82			
8									n		**151.514,25	**169.630,17	**18.115,92
9									a				
10									n				
11									a		***10.500,00		
12									n	B 10.494,40	***10.500,00		
13									a				
14									n	B 10.494,40	***10.500,00	***10.500,00	
15									a				
16									n				
17									a		****3.886,00		
18									n		***10.240,00	***6.354,00	
19									a		****1.335,69		
20									n		****1.290,00	D *****45,69	
21									a		****842,66		
22									n			D ****842,66	
23									a				
24									n		****6.064,35	***11.530,00	***5.465,65
25									a				
26									n				



Ausgabe  
Einnahme

## Kassen- und

Zeile	Haushaltsstelle		Abgänge auf Reste aus Vorjahren H = Haush.-Reste K = Kassen-Reste		Reste aus Vorjahren H = Haush.-Reste K = Kassen-Reste		Gesamt- Rechnungssoll	Ist	Verbliebene Reste (davon Haush.- Reste s. Spalte 14)	Bemerkungen
	Nr.	Bezeichnung								
	1	2					5	6	7	8
1					H					
2	3	<u>KULTUR</u>			K					
3					H					
4	360	<u>Heimspflege</u>			K					
5		Zuschüsse an Vereine und Organisatio-			H		***1.000,00			
6	360.523	nen für Jubelfeste			K			***1.000,00		
7		Zuschuß zur Herausgabe eines Heimat-			H	A 21.596,38	***26.596,38			
8	360.524	buches			K				D **26.596,38	
9					H	A 21.596,38				
10		<u>Summe</u>			K		***27.596,38	***1.000,00	D **26.596,38	
11					H					
12	370	<u>Kirchen</u>			K					
13					H		***6.700,00			
14	370.523	Zuschüsse für kirchliche Bauvorhaben			K			***6.700,00		
15					H					
16		<u>Summe</u>			K		***6.700,00	***6.700,00		
17					H					
18					K					
19					H					
20					K					
21					H					
22					K					
23					H					
24					K					
25					H					
26					K					



## Haushaltsrechnung

Ausgabe  
Einnahme

Zeile	Erstattungen	Reineinnahmen Reinausgaben	Von der Spalte 16 entfallen auf Änderungen durch						Haushaltsreste zum Übertrag ins neue Jahr a = alte n = neue Reste	Endgültiges Anordn.-Soll des lfd. Jahres einschl. zu übertragende Haush.-Reste u. Anordn. auf Haush.-Reste a.V.	Haushaltsoll und Änderungen sowie Haushalts- Reste a. V.	Haush.-Vergleich Anordnungssoll gegenüber Haushaltsoll mehr = S weniger = (ohne Zeichen) (Spalte 15 zu 16)	Von den Zahlungs- anordnungen (Spalte 15) sind vermögens- wirksam
			Nachtragspläne	Verstärkungs- mittel	Deckungsvermerke		13						
					+	-							
	9	10	11	12					14	15	16	17	18
1	StadtA Sankt Aug., ME 1396, Bl. 137								a				
2									n				
3									a				
4									n				
5									a		****1.000,00		
6									n			****3.000,00	***2.000,00
7									a	A 21.596,38	***26.596,38		
8									n	B *5.000,00		***26.596,38	
9									a	A 21.596,38			
10									n	B *5.000,00	***27.596,38	***29.596,38	***2.000,00
11									a				
12									n				
13									a		****6.700,00		
14									n			***10.000,00	***3.300,00
15									a				
16									n		****6.700,00	***10.000,00	***3.300,00
17									a				
18									n				
19									a				
20									n				
21									a				
22									n				
23									a				
24									n				
25									a				
26									n				



Ausgabe  
Einnahmen

## Kassen- und

Zeile	Haushaltsstelle		Abgänge auf Reste aus Vorjahren H = Haush.-Reste K = Kassen-Reste	Reste aus Vorjahren H = Haush.-Reste K = Kassen-Reste	Gesamt- Rechnungssoll	Ist	Verbliebene Reste (davon Haush.- Reste s. Spalte 14)	Bemerkungen
	Nr.	Bezeichnung						
	1	2	3	4	5	6	7	8
1				H				
2	4	<u>SOZIALE ANGELEGENHEITEN</u>		K				
3		<u>Verwaltung der sozialen</u>		H				
4	400	<u>Angelegenheiten</u>		K				
5		<u>Verwaltung der allgemeinen</u>		H				
6	401	<u>Sozialhilfe</u>		K				
7				H				
8	401.400	Persönliche Ausgaben (SN)		K	***46.909,29	***46.909,29		
9				H	****5.515,23			
10	401.630	Sächl. Verwaltungsausgaben vuv. (SN)		K		****5.515,23		
11				H	*****181,10			
12	401.980	Sächl. Verwaltungsausgaben vw. (SN)		K		*****181,10		
13				H				
14	408	<u>Lastenausgleichsverwaltung</u>		K				
15				H	***14.136,00			
16	408.400	Persönliche Ausgaben (SN)		K		***14.136,00		
17				H	****1.221,49			
18	408.630	Sächl. Verwaltungsausgaben vuv. (SN)		K		****1.221,49		
19				H				
20		Summe		K	***67.963,11	***67.963,11		
21				H				
22				K				
23				H				
24				K				
25				H				
26				K				



## Haushaltsrechnung

Ausgabe  
Einnahme

Zeile	Erstattungen	Reineinnahmen Reinausgaben	Von der Spalte 16 entfallen auf Änderungen durch						Haushaltsreste zum Übertrag ins neue Jahr a = alte n = neue Reste	Endgültiges Anordn.-Soll des lfd. Jahres einschl. zu übertragende Haush.-Reste u. Anordn. auf Haush.-Reste a.V.	Haushaltssoll und Änderungen sowie Haushalts- Reste a. V.	Haush.-Vergleich Anordnungssoll gegenüber Haushaltssoll mehr = S weniger = (ohne Zeichen) (Spalte 15 zu 16)	Von den Zahlungs- anordnungen (Spalte 15) sind vermögens- wirksam
			Nachtragspläne	Verstärkungs- mittel	Deckungsvermerke								
					+	-							
	9	10	11	12				13	14	15	16	17	18
1	StadtA Sankt Aug., ME 1396, Bl. 138								a				
2									n				
3										a			
4										n			
5										a			
6										n			
7										a	***46.909,29		
8										n		***52.480,00	***5.570,71
9										a	****5.515,23		
10										n		****5.790,00	****274,77
11										a	*****181,10		
12										n		*****1.400,00	***1.218,90
13										a			
14										n			
15										a	***14.136,00		
16										n		***14.600,00	****464,00
17										a	****1.221,49		
18										n		****1.300,00	*****78,51
19										a			
20										n	***67.963,11	***75.570,00	***7.606,89
21										a			
22										n			
23										a			
24										n			
25										a			
26										n			



Ausgabe  
~~Einnahme~~

## Kassen- und

Zeile	Haushaltsstelle		Abgänge auf Reste aus Vorjahren H = Haush.-Reste K = Kassen-Reste		Reste aus Vorjahren H = Haush.-Reste K = Kassen-Reste		Gesamt- Rechnungsoll	Ist	Verbliebene Reste (davon Haush.- Reste s. Spalte 14)	Bemerkungen
	Nr.	Bezeichnung								
	1	2	3		4		5	6	7	8
1	410	<u>Sozialhilfe und sonstige soziale Leistungen</u>			H					
2					K					
3	410.513	Kreisanteil an den Einnahmen			H		***49.748,02			
4					K			***49.748,02		
5	410.550	<u>Hilfe zum Lebensunterhalt</u> Laufende Barleistungen			H		**190.104,95			
6					K			**190.104,95		
7	410.551	Einmalige Barleistungen an Empfänger laufender Leistungen			H		***19.639,27			
8					K			***19.639,27		
9	410.552	Einmalige Barleistungen an sonstige Hilfesuchende			H		***13.632,95			
10					K			***13.632,95		
11	410.560	Laufende und einmalige Leistungen in Anstalten			H		***49.916,27			
12					K			***49.916,27		
13		<u>Hilfe in besonderen Lebenslagen</u> (außerhalb von Anstalten)			H					
14					K					
15	411.551	Ausbildungshilfe			H		****4.563,20			
16					K			****4.563,20		
17	411.552	Vorbeugende Gesundheitshilfe			H					
18					K					
19	411.553	Krankenhilfe			H		***11.712,05			
20					K			***11.712,05		
21	411.554	Hilfe für werdende Mütter und Wöchnerinnen			H		*****144,93			
22					K			*****144,93		
23	411.555	Pflegegeld (§ 69 Abs. 3 BSHG)			H		***13.067,39			
24					K			***13.067,39		
25	411.556	Sonstige Hilfe zur Pflege			H		*****245,00			
26					K			*****245,00		



## Haushaltsrechnung

Ausgabe  
Einnahme

Zeile	Erstattungen	Reineinnahmen Reinausgaben	Von der Spalte 16 entfallen auf Änderungen durch						Haushaltsreste zum Übertrag ins neue Jahr a = alte n = neue Reste	Endgültiges Anordn.-Soll des lfd. Jahres einschl. zu übertragende Haush.-Reste u. Anordn. auf Haush.-Reste a.V.	Haushaltssoll und Änderungen sowie Haushalts- Reste a. V.	Haush.-Vergleich Anordnungssoll gegenüber Haushaltssoll mehr = S weniger = (ohne Zeichen) (Spalte 15 zu 16)	Von den Zahlungs- anordnungen (Spalte 15) sind <b>vermögens- wirksam</b>	
			Nachtragspläne	Verstärkungs- mittel	Deckungsvermerke									
					+	-								
	9	10	11	12			13		14	15	16	17	18	
1	StadtA Sankt Aug., ME 1396, Bl. 139								a					
2									n					
3									a		***49.748,02			
4									n			***58.100,00	***8.351,98	
5									a		**190.104,95			
6									n			**190.000,00	D ****104,95	
7									a		***19.639,27			
8									n			***20.000,00	****360,73	
9									a		***13.632,95			
10									n			***14.000,00	****367,05	
11									a		***49.916,27			
12									n			***40.000,00	D ***9.916,27	
13									a					
14									n					
15									a		****4.563,20			
16									n			****7.000,00	***2.436,80	
17									a					
18									n			***1.000,00	***1.000,00	
19									a		***11.712,05			
20									n			***12.000,00	****287,95	
21									a		*****144,93			
22									n			****2.000,00	***1.855,07	
23									a		***13.067,39			
24									n			***13.000,00	D *****67,39	
25									a		*****245,00			
26									n			***1.000,00	****755,00	



Ausgabe  
~~Einnahme~~

## Kassen- und

Zeile	Haushaltsstelle		Abgänge auf Reste aus Vorjahren		Reste aus Vorjahren		Gesamt- Rechnungssoll	Ist	Verbliebene Reste (davon Haush.- Reste s. Spalte 14)	Bemerkungen
	Nr.	Bezeichnung	H = Haush.-Reste K = Kassen-Reste		H = Haush.-Reste K = Kassen-Reste					
	1	2	3		4		5	6	7	8
1					H		****2.218,10			
2	411.557	Hilfe zur Weiterführung des Haushalts			K			****2.218,10		
3					H		*****534,80			
4	411.558	Altenhilfe			K			*****534,80		
5					H		****2.038,00			
6	411.559	Sonstige Hilfen			K			****2.038,00		
7		Hilfe in besonderen Lebenslagen.			H					
8		(innerhalb von Anstalten)			K					
9					H		***18.746,08			
10	411.562	Vorbeugende Gesundheitshilfe			K			***18.746,08		
11					H		*****589,63			
12	411.563	Krankenhilfe			K			*****589,63		
13		Hilfe für werdende Mütter und			H		*****870,60			
14	411.564	Wöchnerinnen			K			*****870,60		
15					H					
16	411.565	Hilfe zur Pflege			K					
17					H		*****748,10			
18	411.567	Hilfe zur Weiterführung des Haushalts			K			*****748,10		
19					H		***10.765,35			
20	411.568	Altenhilfe			K			***10.765,35		
21					H					
22	411.569	Sonstige Hilfen			K					
23		Darlehen für sonstige Hilfen in be-			H		***3.300,00			
24	411.920	sonderen Lebenslagen			K			***3.300,00		
25		Sonstige soziale Leistungen			H		**21.081,79			
26	415.553	Krankenversorgung gem. LAG			K			**21.081,79		



## Haushaltsrechnung

Ausgabe  
Einnahme

Zeile	Erstattungen	Reineinnahmen Reinausgaben	Von der Spalte 16 entfallen auf Änderungen durch						Haushaltsreste zum Übertrag ins neue Jahr  a = alte n = neue Reste	Endgültiges Anordn.-Soll des lfd. Jahres einschl. zu übertragende Haush.-Reste u. Anordn. auf Haush.-Reste a.V.	Haushaltsoll und Änderungen sowie Haushalts- Reste a. V.	Haush.-Vergleich Anordnungsoll gegenüber Haushaltsoll mehr = S weniger = (ohne Zeichen) (Spalte 15 zu 16)	Von den Zahlungs- anordnungen (Spalte 15) sind <b>vermögens- wirksam</b>
			Nachtragspläne	Verstärkungs- mittel	Deckungsvermerke								
					+	-							
	9	10	11	12				13	14	15	16	17	18
1	StadtA Sankt Aug., ME 1396, Bl. 140								a	***2.218,10			
2									n		***2.000,00	D ***218,10	
3									a	***534,80			
4									n		***1.000,00	***465,20	
5									a	***2.038,00			
6									n		***3.000,00	***962,00	
7									a				
8									n				
9									a	***18.746,08			
10									n		***19.000,00	***253,92	
11									a	***589,63			
12									n		***2.000,00	***1.410,37	
13									a	***870,60			
14									n		***1.000,00	***129,40	
15									a				
16									n		***500,00	***500,00	
17									a	***748,10			
18									n		***2.000,00	***1.251,90	
19									a	***10.765,35			
20									n		***11.000,00	***234,65	
21									a				
22									n				
23									a	***3.300,00			
24									n		***3.500,00	***200,00	
25									a	***21.081,79			
26									n		***20.000,00	D ***1.081,79	



Ausgabe  
Einnahme

## Kassen- und

Zeile	Haushaltsstelle		Abgänge auf Reste aus Vorjahren H = Haush.-Reste K = Kassen-Reste		Reste aus Vorjahren H = Haush.-Reste K = Kassen-Reste		Gesamt- Rechnungssoll	Ist	Verbliebene Reste (davon Haush.- Reste s. Spalte 14)	Bemerkungen
	Nr.	Bezeichnung								
	1	2					5	6	7	8
1					H		***14.780,00			
2	415.558	Weihnachtsbeihilfen			K			***14.780,00		
3					H		****2.520,00			
4	416.551	Landesbeihilfe f.hochgradig Sehschwache			K			****2.520,00		
5					H					
6		Summe			K		**430.966,48	**430.966,48		
7					H					
8	420	<u>Sozialhilfe und sonstige soziale</u> <u>Leistungen für Zugewanderte usw.</u>			K					
9					H		****1.345,70			
10	420.513	Kreisanteil an den Einnahmen			K			****1.345,70		
11		<u>Hilfe zum Lebensunterhalt</u>			H		****3.568,62			
12	420.550	Laufende Barleistungen			K			****3.568,62		
13		Einmalige Barleistungen an Empfänger			H		*****694,00			
14	420.551	laufender Leistungen			K			*****694,00		
15		Einmalige Barleistungen an sonstige			H		*****755,00			
16	420.552	Hilfesuchende			K			*****755,00		
17		Laufende und einmalige Leistungen			H					
18	420.560	in Anstalten			K					
19		<u>Hilfe in besonderen Lebenslagen</u>			H					
20		(außerhalb von Anstalten)			K					
21					H					
22	421.553	Krankenhilfe			K		*****14,47			
23					H			*****14,47		
24	421.554	Hilfe für werdende Mütter und			K					
25		Wöchnerinnen			H					
26	421.555	Pflegegeld (§ 69 Abs. 3 BSHG)			K					



## Haushaltsrechnung

Ausgabe  
Einnahme

Zeile	Erstattungen	Reineinnahmen Reinausgaben	Von der Spalte 16 entfallen auf Änderungen durch						Haushaltsreste zum Übertrag ins neue Jahr a = alte n = neue Reste	Endgültiges Anordn.-Soll des lfd. Jahres einschl. zu übertragende Haush.-Reste u. Anordn. auf Haush.-Reste a.V.	Haushaltssoll und Änderungen sowie Haushalts- Reste a. V.	Haush.-Vergleich Anordnungsoll gegenüber Haushaltssoll mehr = S weniger = (ohne Zeichen) (Spalte 15 zu 16)	Von den Zahlungs- anordnungen (Spalte 15) sind <b>vermögens- wirksam</b>
			Nachtragspläne	Verstärkungs- mittel	Deckungsvermerke								
					+	-							
	9	10	11	12			13	14	15	16	17	18	
1	StadtA Sankt Aug., ME 1396, Bl. 141							a	***14.780,00				
2								n		****4.000,00	D **10.780,00		
3								a	***2.520,00				
4								n		****4.000,00	***1.480,00		
5								a					
6								n	**430.966,48	**431.100,00	****133,52		
7								a					
8								n					
9								a	****1.345,00				
10								n	*****0,70	****7.000,00	***5.654,30		
11								a	***3.568,62				
12								n		****4.000,00	****431,38		
13								a	*****694,00				
14								n		****1.000,00	****306,00		
15								a	*****755,00				
16								n		****2.000,00	***1.245,00		
17								a					
18								n		****1.000,00	***1.000,00		
19								a					
20								n					
21								a	*****14,47				
22								n		****1.000,00	****985,53		
23								a					
24								n		****1.000,00	***1.000,00		
25								a					
26								n		****1.000,00	***1.000,00		



Ausgabe  
Einnahme

## Kassen- und

Zeile	Haushaltsstelle		Abgänge auf Reste aus Vorjahren H = Haush.-Reste K = Kassen-Reste		Reste aus Vorjahren H = Haush.-Reste K = Kassen-Reste		Gesamt- Rechnungssoll	Ist	Verbliebene Reste (davon Haush.- Reste s. Spalte 14)	Bemerkungen
	Nr.	Bezeichnung								
	1	2	3		4		5	6	7	8
1					H					
2	421.556	Sonstige Hilfe zur Pflege			K					
3					H					
4	421.557	Hilfe zur Weiterführung des Haushalts			K					
5					H					
6	421.558	Altenhilfe			K					
7					H					
8	421.559	Sonstige Hilfen			K					
9		<u>Hilfe in besonderen Lebenslagen</u>			H					
10		(innerhalb von Anstalten)			K					
11					H					
12	421.562	Vorbeugende Gesundheitshilfe			K					
13					H					
14	421.563	Krankenhilfe			K					
15		Hilfe für werdende Mütter und			H					
16	421.564	Wöchnerinnen.			K					
17					H					
18	421.565	Hilfe zur Pflege			K					
19					H					
20	421.567	Hilfe zur Weiterführung des Haushalts			K					
21					H					
22	421.568	Altenhilfe			K					
23					H					
24	421.569	Sonstige Hilfen			K					
25					H					
26		Fortsetzung siehe nächste Seite			K					



## Haushaltsrechnung

Ausgabe  
Einnahme

Zeile	Erstattungen	Reineinnahmen Reinausgaben	Von der Spalte 16 entfallen auf Änderungen durch						Haushaltsreste zum Übertrag ins neue Jahr a = alte n = neue Reste	Endgültiges Anordn.-Soll des lfd. Jahres einschl. zu übertragende Haush.-Reste u. Anordn. auf Haush.-Reste a.V.	Haushaltsoll und Änderungen sowie Haushalts- Reste a. V.	Haush.-Vergleich Anordnungssoll gegenüber Haushaltsoll mehr = S weniger = (ohne Zeichen) (Spalte 15 zu 16)	Von den Zahlungs- anordnungen (Spalte 15) sind vermögens- wirksam	
			Nachtragspläne	Verstärkungs- mittel	Deckungsvermerke									
					+	-								
	9	10	11	12				13	14	15	16	17	18	
1	StadtA Sankt Aug., ME 1396, Bl. 142								a					
2									n		****1.000,00	***1.000,00		
3										a		****1.000,00	***1.000,00	
4										n		****1.000,00	***1.000,00	
5										a		****1.000,00	***1.000,00	
6										n		****1.000,00	***1.000,00	
7										a		****1.000,00	***1.000,00	
8										n		****1.000,00	***1.000,00	
9										a		****1.000,00	***1.000,00	
10										n		****1.000,00	***1.000,00	
11										a		****1.000,00	***1.000,00	
12										n		****1.000,00	***1.000,00	
13										a		****2.000,00	***2.000,00	
14										n		****1.000,00	***1.000,00	
15										a		****1.000,00	***1.000,00	
16										n		****1.000,00	***1.000,00	
17										a		****1.000,00	***1.000,00	
18										n		****1.000,00	***1.000,00	
19										a		****1.000,00	***1.000,00	
20										n		****1.000,00	***1.000,00	
21										a		*****500,00	****500,00	
22										n		*****500,00	****500,00	
23										a		*****500,00	****500,00	
24										n				
25										a				
26										n				



Ausgabe  
Einnahme

## Kassen- und

Zeile	Haushaltsstelle		Abgänge auf Reste aus Vorjahren H = Haush.-Reste K = Kassen-Reste		Reste aus Vorjahren H = Haush.-Reste K = Kassen-Reste		Gesamt- Rechnungssoll	Ist	Verbliebene Reste (davon Haush.- Reste s. Spalte 14)	Bemerkungen
	Nr.	Bezeichnung								
	1	2			3	4	5	6	7	8
1					H					
2		<u>Sonstige soziale Leistungen</u>			K					
3					H		****939,00			
4	425.551	Rückführung von Evakuierten			K			****939,00		
5					H					
6		Summe			K		***7.316,79	***7.316,79		
7					H					
8	430	<u>Einrichtungen der Sozialhilfe</u>			K					
9					H		***2.289,56			
10	430.513	Kreisanteil an den Einnahmen			K			***2.289,56		
11		Betriebskosten des Übergangsheims			H		***4.573,69			
12	430.550	Niederpreis			K			***4.573,69		
13		Betriebskosten der Doppelbelegungs-			H		***5.907,39			
14	430.559	häuser Holzlar			K			***5.907,39		
15					H					
16		Summe			K		***12.770,64	***12.770,64		
17					H					
18	470	<u>Förderung der freien Wohlfahrtspflege</u>			K					
19					H		***4.054,55			
20	470.650	Förderung des Deutschen Roten Kreuzes			K			***4.054,55		
21					H					
22		Summe			K		***4.054,55	***4.054,55		
23					H					
24					K					
25					H					
26					K					



## Haushaltsrechnung

Ausgabe  
Einnahme

Zeile	Erstattungen	Reineinnahmen Reinausgaben	Von der Spalte 16 entfallen auf Änderungen durch						Haushaltsreste zum Übertrag ins neue Jahr a = alte n = neue Reste	Endgültiges Anordn.-Soll des lfd. Jahres einschl. zu übertragende Haush.-Reste u. Anordn. auf Haush.-Reste a.V.	Haushaltssoll und Änderungen sowie Haushalts- Reste a. V.	Haush.-Vergleich Anordnungssoll gegenüber Haushaltssoll mehr = S weniger = (ohne Zeichen) (Spalte 15 zu 16)	Von den Zahlungs- anordnungen (Spalte 15) sind vermögens- wirksam
			Nachtragspläne		Verstärkungs- mittel		Deckungsvermerke						
			+	-	+	-	+	-					
	9	10	11		12		13		14	15	16	17	18
1	StadtA Sankt Aug., ME 1396, Bl. 143								a				
2									n				
3									a	*****939,00			
4									n		****1.000,00	*****61,00	
5									a				
6									n	****7.316,79	***50.000,00	**22.683,21	
7									a				
8									n				
9									a	****2.289,56			
10									n		****4.000,00	***1.710,44	
11									a	****4.573,69			
12									n		****5.000,00	****426,31	
13									a	****5.907,39			
14									n		***11.000,00	***5.092,61	
15									a				
16									n	***12.770,64	***20.000,00	***7.229,36	
17									a				
18									n				
19									a	****4.054,55			
20									n		****3.700,00	D ****354,55	
21									a				
22									n	****4.054,55	****3.700,00	D ****354,55	
23									a				
24									n				
25									a				
26									n				



Ausgabe  
Einnahme

## Kassen- und

Zeile	Haushaltsstelle		Abgänge auf Reste aus Vorjahren H = Haush.-Reste K = Kassen-Reste	Reste aus Vorjahren H = Haush.-Reste K = Kassen-Reste	Gesamt- Rechnungssoll	Ist	Verbliebene Reste (davon Haush.- Reste s. Spalte 14)	Bemerkungen
	Nr.	Bezeichnung						
	1	2	3	4	5	6	7	8
1				H				
2	5	<u>GESUNDHEITSPFLEGE</u>		K				
3				H				
4	500	<u>Gesundheitsdienst</u>		K				
5	500.650	Kosten der Nahrungsmitteluntersuchung und Lebensmittelüberwachung		H	****2.308,77			
6				K		****2.308,77		
7				H				
8		<u>Summe</u>		K	****2.308,77	****2.308,77		
9		<u>Sonstige Einrichtungen des</u>		H				
10	530	<u>Gesundheitswesens</u>		K				
11	530.523	Zuschuß für ambulante Krankenpflege		H	****3.000,00			
12				K		****3.000,00		
13				H				
14		<u>Summe</u>		K	****3.000,00	****3.000,00		
15				H				
16	540	<u>Leibesübungen</u>		K				
17		Zuschüsse für Jugendpflege und		H	****3.000,00			
18	540.523	Sportförderung		K		****3.000,00		
19				H				
20		<u>Summe</u>		K	****3.000,00	****3.000,00		
21				H				
22				K				
23				H				
24				K				
25				H				
26				K				



## Haushaltsrechnung

Ausgabe  
Einnahme

Zeile	Erstattungen	Reineinnahmen Reinausgaben	Von der Spalte 16 entfallen auf Änderungen durch						Haushaltsreste zum Übertrag ins neue Jahr a = alte n = neue Reste	Endgültiges Anordn.-Soll des lfd. Jahres einschl. zu übertragende Haush.-Reste u. Anordn. auf Haush.-Reste a.V.	Haushaltsoll und Änderungen sowie Haushalts- Reste a. V.	Haush.-Vergleich Anordnungssoll gegenüber Haushaltsoll mehr = S weniger = (ohne Zeichen) (Spalte 15 zu 16)	Von den Zahlungs- anordnungen (Spalte 15) sind <b>vermögens- wirksam</b>
			Nachtragspläne	Verstärkungs- mittel	Deckungsvermerke								
					+	-							
	9	10	11	12			13		14	15	16	17	18
1	StadtA Sankt Aug., ME 1396, Bl. 144								a				
2									n				
3										a			
4										n			
5										a	***2.308,77		
6										n		***2.500,00	***191,23
7										a			
8										n	***2.308,77	***2.500,00	***191,23
9										a			
10										n			
11										a	***3.000,00		
12										n		***3.000,00	
13										a			
14										n	***3.000,00	***3.000,00	
15										a			
16										n			
17										a	***3.000,00		
18										n		***3.000,00	
19										a			
20										n	***3.000,00	***3.000,00	
21										a			
22										n			
23										a			
24										n			
25										a			
26										n			



Ausgabe  
Einnahme

## Kassen- und

Zeile	Haushaltsstelle		Abgänge auf Reste aus Vorjahren H = Haush.-Reste K = Kassen-Reste		Reste aus Vorjahren H = Haush.-Reste K = Kassen-Reste		Gesamt- Rechnungssoll	Ist	Verbliebene Reste (davon Haush.- Reste s. Spalte 14)	Bemerkungen
	Nr.	Bezeichnung								
	1	2	3			4	5	6	7	8
1					H					
2	6	<u>BAU- UND WOHNUNGSWESEN</u>			K					
3					H					
4	600	<u>Bauverwaltung</u>			K					
5					H		**253.971,69			
6	600.400	Persönliche Ausgaben (SN)			K			**253.971,69		
7					H		***30.763,06			
8	600.630	Sächl. Verwaltungsausgaben vuv. (SN)			K			***30.763,06		
9					H		****7.045,56			
10	600.980	Sächl. Verwaltungsausgaben vw. (SN)			K			****7.045,56		
11					H					
12		Summe			K		**291.780,31	**291.780,31		
13					H					
14	610	<u>Städtebau und -planung</u>			K					
15					H		***24.099,95			
16	610.630	Beschaffung von Katasterunterlagen			K			***24.099,95		
17					H		****739,35			
18	610.650	Kosten des Flächennutzungsplanes			K			****739,35		
19					H		**44.983,40			
20	610.652	Kosten der Aufbauplanung			K			**44.983,40		
21					H					
22		Summe			K		***69.822,70	***69.822,70		
23					H					
24					K					
25					H					
26					K					



## Haushaltsrechnung

Ausgabe  
Einnahme

Zeile	Erstattungen	Reineinnahmen Reinausgaben	Von der Spalte 16 entfallen auf Änderungen durch						Haushaltsreste zum Übertrag ins neue Jahr a = alte n = neue Reste	Endgültiges Anordn.-Soll des lfd. Jahres einschl. zu übertragende Haush.-Reste u. Anordn. auf Haush.-Reste a.V.	Haushaltsoll und Änderungen sowie Haushalts- Reste a. V.	Haush.-Vergleich Anordnungssoll gegenüber Haushaltsoll mehr = S weniger = (ohne Zeichen) (Spalte 15 zu 16)	Vonden Zahlungs- anordnungen (Spalte 15) sind vermögens- wirksam	
			Nachtragspläne	Verstärkungs- mittel	Deckungsvermerke									
					+	-								
	9	10	11	12			13		14	15	16	17	18	
1	StadtA Sankt Aug., ME 1396, Bl. 145								a					
2									n					
3									a					
4									n					
5									a		**253.971,69			
6									n			**304.980,00	**51.008,31	
7									a		**30.763,06			
8									n			***33.080,00	***2.316,94	
9									a		***7.045,56			
10									n			****5.600,00	D ***1.445,56	
11									a					
12									n		**291.780,31	**343.660,00	**51.879,69	
13									a					
14									n					
15									a		**24.099,95			
16									n			***26.000,00	***1.900,05	
17									a		*****739,35			
18									n			***2.000,00	***1.260,65	
19									a		**44.983,40			
20									n			***50.000,00	***5.016,60	
21									a					
22									n		***69.822,70	***78.000,00	***8.177,30	
23									a					
24									n					
25									a					
26									n					



Ausgabe  
Einnahme

## Kassen- und

Zeile	Haushaltsstelle		Abgänge auf Reste aus Vorjahren H = Haush.-Reste K = Kassen-Reste		Reste aus Vorjahren H = Haush.-Reste K = Kassen-Reste		Gesamt- Rechnungssoll	Ist	Verbliebene Reste (davon Haush.- Reste s. Spalte 14)	Bemerkungen
	Nr.	Bezeichnung								
	1	2	3		4		5	6	7	8
1					H					
2	630	<u>Wohnungsaufsicht</u>			K					
3					H		***12.708,24			
4	630.400	Persönliche Ausgaben (SN)			K			***12.708,24		
5					H		****1.084,99			
6	630.630	Sächl. Verwaltungsausgaben vuw. (SN)			K			****1.084,99		
7					H					
8		<u>Summe</u>			K		***13.793,23	***13.793,23		
9					H					
10	640	<u>Wohnungsbau und Wohnsiedlung</u>			K					
11					H		*****582,30			
12	640.890	Verzinsung von Schulden (SN)			K			*****582,30		
13					H		****7.200,00			
14	640.910	Tilgung von Schulden (SN)			K			****7.200,00		
15					H		****5.000,00			
16	640.920	Arbeitgeberdarlehen an Verwaltungs- angehörige			K			****5.000,00		
17					H		****8.800,00			
18	640.931	Erwerb von Geschäftsanteilen der Gemeinn.Baugen. des Amtes Menden			K			****8.800,00		
19					H					
20		<u>Summe</u>			K		***21.582,30	***21.582,30		
21					H					
22	650	<u>Straßen, Wege, Brücken und sonstiger Tiefbau</u>			K					
23					H		***14.094,75			
24	650.400	Persönliche Ausgaben (SN)			K			***14.094,75		
25					H		****6.087,78			
26	650.650	Fahrzeugunterhaltung einschl. Betriebs- kosten und Versicherung			K			****6.087,78		



## Haushaltsrechnung

Ausgabe  
Einnahme

Zeile	Erstattungen	Reineinnahmen Reinausgaben	Von der Spalte 16 entfallen auf Änderungen durch						Haushaltsreste zum Übertrag ins neue Jahr  a = alte n = neue Reste	Endgültiges Anordn.-Soll des lfd. Jahres einschl. zu übertragende Haush.-Reste u. Anordn. auf Haush.-Reste a.V.	Haushaltssoll und Änderungen sowie Haushalts- Reste a. V.	Haush.-Vergleich Anordnungssoll gegenüber Haushaltssoll mehr = S weniger = (ohne Zeichen) (Spalte 15 zu 16)	Von den Zahlungs- anordnungen (Spalte 15) sind <b>vermögens- wirksam</b>	
			Nachtragspläne	Verstärkungs- mittel	Deckungsvermerke									
					+	-								
	9	10	11	12			13		14	15	16	17	18	
1	StadtA Sankt Aug., ME 1396, Bl. 146								a					
2									n					
3									a		***12.708,24			
4									n			***13.640,00	****931,76	
5									a		****1.084,99			
6									n			****1.300,00	****215,01	
7									a					
8									n		***13.793,23	***14.940,00	***1.146,77	
9									a					
10									n					
11									a		*****582,30			
12									n			*****800,00	****217,70	
13									a		****7.200,00			
14									n			****7.200,00		
15									a		****5.000,00			
16									n			***10.000,00		
17									a		***8.800,00			
18									n			***8.800,00		
19									a					
20									n		***21.582,30	***26.800,00	**10.217,70	
21									a					
22									n					
23									a		***14.094,75			
24									n			***13.410,00	D ****684,75	
25									a		****6.087,78			
26									n			****6.500,00	****412,22	



Ausgabe  
Einnahmen

## Kassen- und

Haushaltsstelle		Abgänge auf Reste aus Vorjahren H = Haush.-Reste K = Kassen-Reste	Reste aus Vorjahren H = Haush.-Reste K = Kassen-Reste		Gesamt- Rechnungssoll	Ist	Verbliebene Reste (davon Haush.- Reste s. Spalte 14)	Bemerkungen
Nr.	Bezeichnung							
1	2	3	4	5	6	7	8	
1			H		****4.707,31			
2	650.652	Beschaffung von Verkehrszeichen	K			****4.707,31		
3			H		****330,20			
4	650.653	Ausbildungskosten f. Führerschein	K			****330,20		
5			H		****2.699,37			
6	650.655	Beschaffung und Unterhaltung von Arbeitsgeräten	K			****2.699,37		
7			H		****3.051,65			
8	650.890	Verzinsung von Schulden (SN)	K			****3.051,65		
9			H		****9.526,10			
10	650.910	Tilgung von Schulden (SN)	K			****9.526,10		
11			H		***10.410,00			
12	650.930	Zuführung an die Erneuerungsrücklage für Fahrzeuge	K			***10.410,00		
13			H		****9.000,00			
14	650.950	Errichtung eines Fahrzeugschuppens	K			****1.183,90	D ***7.816,10	
15			H		****7.307,25			
16	650.983	Größere Reparaturen von Fahrzeugen	K			****7.307,25		
17			H					
18	Summe		K		***67.214,41	***59.398,31	D ***7.816,10	
19			H					
20			K					
21			H					
22			K					
23			H					
24			K					
25			H					
26			K					



## Haushaltsrechnung

Ausgabe  
Einnahme

Zeile	Erstattungen	Reineinnahmen Reinausgaben	Von der Spalte 16 entfallen auf Änderungen durch						Haushaltsreste zum Übertrag ins neue Jahr  a = alte n = neue Reste	Endgültiges Anordn.-Soll des lfd. Jahres einschl. zu übertragende Haush.-Reste u. Anordn. auf Haush.-Reste a.V.	Haushaltssoll und Änderungen sowie Haushalts- Reste a. V.	Haush.-Vergleich Anordnungssoll gegenüber Haushaltssoll mehr = S weniger = (ohne Zeichen) (Spalte 15 zu 16)	Von den Zahlungs- anordnungen (Spalte 15) sind vermögens- wirksam	
			Nachtragspläne	Verstärkungs- mittel	Deckungsvermerke		13							
					+	-								
	9	10	11	12					14	15	16	17	18	
1	StadtA Sankt Aug., ME 1396, Bl. 147								a		****4.707,31			
2									n		****10.000,00	***5.292,69		
3									a		****330,20			
4									n			D ****330,20		
5									a		****2.699,37			
6									n		****3.000,00	****300,63		
7									a		****3.051,65			
8									n		****3.200,00	****148,35		
9									a		****9.526,10			
10									n		****9.540,00	*****13,90		
11									a		***10.410,00			
12									n		***10.410,00			
13									a		****9.000,00			
14									n B	*7.816,10	****9.000,00			
15									a		****7.307,25			
16									n		***10.500,00	***3.192,75		
17									a					
18									n B	*7.816,10	***67.214,41	***75.560,00	***8.345,59	
19									a					
20									n					
21									a					
22									n					
23									a					
24									n					
25									a					
26									n					



Ausgabe  
Einnahme

## Kassen- und

Zeile	Haushaltsstelle		Abgänge auf Reste aus Vorjahren		Reste aus Vorjahren		Gesamt- Rechnungssoll	Ist	Verbliebene Reste (davon Haush.- Reste s. Spalte 14)	Bemerkungen
	Nr.	Bezeichnung	H = Haush.-Reste K = Kassen-Reste		H = Haush.-Reste K = Kassen-Reste					
	1	2	3		4		5	6	7	8
1	7	<u>ÖFFENTLICHE EINRICHTUNGEN</u>			H					
2		<u>UND WIRTSCHAFTSFÖRDERUNG</u>			K					
3	704	<u>Müllbeseitigung</u>			H					
4					K					
5	704.650	Kosten der Müll- und Sperrgutabfuhr			H		***71.397,00			
6					K			***71.397,00		
7	704.651	Planierung von Müllkippen und sonstige sächliche Ausgaben			H		***18.175,98			
8					K			***18.175,98		
9	704.652	Gutachterhonorar für Untersuchung der Müllprobleme			H		*****752,73			
10					K			*****752,73		
11	704.980	Beschaffung eines Wohnanhängers			H		*****400,00			
12					K			*****400,00		
13	704.981	Anschaffung einer Motorpumpe mit Zubehör			H		***2.042,20			
14					K			***2.042,20		
15		Summe			H					
16					K		***92.767,91	***92.767,91		
17	710	<u>Feuerlöschwesen</u>			H					
18					K					
19	710.523	Zuschüsse an die Feuerlöschzüge an die Gemeinden des Amtes			H		***2.645,57			
20					K			***2.645,57		
21		Summe			H					
22					K		***2.645,57	***2.645,57		
23					H					
24					K					
25					H					
26					K					



## Haushaltsrechnung

Ausgabe  
Einnahme

Zeile	Erstattungen	Reineinnahmen Reinausgaben	Von der Spalte 16 entfallen auf Änderungen durch						Haushaltsreste zum Übertrag ins neue Jahr a = alte n = neue Reste	Endgültiges Anordn.-Soll des lfd. Jahres einschl. zu übertragende Haush.-Reste u. Anordn. auf Haush.-Reste a.V.	Haushaltsoll und Änderungen sowie Haushalts- Reste a. V.	Haush.-Vergleich Anordnungssoll gegenüber Haushaltsoll mehr = S weniger = (ohne Zeichen) (Spalte 15 zu 16)	Von den Zahlungs- anordnungen (Spalte 15) sind <b>vermögens- wirksam</b>
			Nachtragspläne	Verstärkungs- mittel	Deckungsvermerke								
					+	-							
	9	10	11	12				13	14	15	16	17	18
1	StadtA Sankt Aug., ME 1396, Bl. 148								a				
2									n				
3									a				
4									n				
5									a		***71.397,00		
6									n			***65.000,00	D ***6.397,00
7									a		***18.175,98		
8									n			***12.000,00	D ***6.175,98
9									a		*****752,73		
10									n			*****800,00	*****47,27
11									a		*****400,00		
12									n			*****400,00	
13									a		****2.042,20		
14									n			****2.100,00	*****57,80
15									a				
16									n		***92.767,91	***80.300,00	D **12.467,91
17									a				
18									n				
19									a		****2.645,57		
20									n			****2.300,00	D ****345,57
21									a				
22									n		****2.645,57	****2.300,00	D ****345,57
23									a				
24									n				
25									a				
26									n				



Ausgabe  
Einnahme

## Kassen- und

Zeile	Haushaltsstelle		Abgänge auf Reste aus Vorjahren H = Haush.-Reste K = Kassen-Reste		Reste aus Vorjahren H = Haush.-Reste K = Kassen-Reste		Gesamt- Rechnungssoll	Ist	Verbliebene Reste (davon Haush.- Reste s. Spalte 14)	Bemerkungen
	Nr.	Bezeichnung								
	1	2		3		4	5	6	7	8
1		<u>Sonstige Förderung von Wirtschaft</u>			H					
2	770	<u>und Verkehr</u>			K					
3		Beiträge an Verkehrs- und			H		*****219,00			
4	770.630	Verschönerungsvereine			K			*****219,00		
5					H					
6		Summe			K		*****219,00	*****219,00		
7					H					
8	8	<u>WIRTSCHAFTLICHE UNTERNEHMEN</u>			K					
9					H					
10	815	<u>Wasserversorgung</u>			K					
11					H					
12	815.650	Beschaffung v. Wasserleitungsmaterial			K					
13					H					
14		Summe			K					
15					H					
16	827	<u>Flughafen</u>			K					
17		Beteiligung an der Flugplatz-	A *5.500--		H A	*5.500,00				
18	827.930	gesellschaft Hangelar			K					
19			A *5.500--		H A	*5.500,00				
20		Summe			K		*****0,00	*****0,00		
21					H					
22					K					
23					H					
24					K					
25					H					
26					K					



## Haushaltsrechnung

Ausgabe  
Einnahme

Zeile	Erstattungen	Reineinnahmen Reinausgaben	Von der Spalte 16 entfallen auf Änderungen durch						Haushaltsreste zum Übertrag ins neue Jahr a = alte n = neue Reste	Endgültiges Anordn.-Soll des lfd. Jahres einschl. zu übertragende Haush.-Reste u. Anordn. auf Haush.-Reste a.V.	Haushaltsoll und Änderungen sowie Haushalts- Reste a. V.	Haush.-Vergleich Anordnungsoll gegenüber Haushaltsoll mehr = S weniger = (ohne Zeichen) (Spalte 15 zu 16)	Von den Zahlungs- anordnungen (Spalte 15) sind vermögens- wirksam	
			Nachtragspläne	Verstärkungs- mittel	Deckungsvermerke									
					+	-								
	9	10	11	12				13	14	15	16	17	18	
1	StadtA Sankt Aug., ME 1396, Bl. 149								a					
2									n					
3									a		*****219,00			
4									n			*****250,00	*****31,00	
5									a					
6									n		*****219,00	*****250,00	*****31,00	
7									a					
8									n					
9									a					
10									n					
11									a					
12									n					
13									a					
14									n					
15									a					
16									n					
17									a					
18									n			*****5,500,00	***5,500,00	
19									a					
20									n		*****0,00	*****5,500,00	***5,500,00	
21									a					
22									n					
23									a					
24									n					
25									a					
26									n					



Ausgabe  
~~Einnahme~~

## Kassen- und

Zeile	Haushaltsstelle		Abgänge auf Reste aus Vorjahren H = Haush.-Reste K = Kassen-Reste	Reste aus Vorjahren H = Haush.-Reste K = Kassen-Reste	Gesamt- Rechnungssoll	Ist	Verbliebene Reste (davon Haush.- Reste s. Spalte 14)	Bemerkungen
	Nr.	Bezeichnung						
	1	2	3	4	5	6	7	8
1				H				
2	9	<u>FINANZEN UND STEUERN</u>		K				
3				H				
4	900	<u>Finanz- und Steuerverwaltung</u>		K				
5				H				
6	901	<u>Finanzverwaltung</u> (Kämmerei und Kasse)		K				
7				H		**191.968,49		
8	901.400	Persönliche Ausgaben (SN)		K			**191.968,49	
9				H		***17.427,67		
10	901.630	Sächl. Verwaltungsausgaben vuv. (SN)		K			***17.427,67	
11		Fehlgeldentschädigung an Kassen-		H		****2.263,94		
12	901.631	bedienstete		K			****2.263,94	
13				H		*****475,00		
14	901.632	Zuschuß zur Anschaffung eines Mopeds		K			*****475,00	
15		Zuführung an die Erneuerungsrücklage		H				
16	901.930	für Buchungsmaschine (SN)		K				
17				H		****4.244,12		
18	901.980	Sächl. Verwaltungsausgaben vw. (SN)		K			****4.244,12	
19				H		***26.316,00		
20	901.982	Neuanschaffung einer Buchungsmaschine		K			***26.316,00	
21				H				
22	904	<u>Steuerverwaltung</u>		K				
23				H		***83.210,05		
24	904.400	Persönliche Ausgaben (SN)		K			***83.210,05	
25				H		***10.117,98		
26	904.630	Sächl. Verwaltungsausgaben vuv. (SN)		K			***10.117,98	



## Haushaltsrechnung

Ausgabe  
Einnahme

Zeile	Erstattungen	Reineinnahmen Reinausgaben	Von der Spalte 16 entfallen auf Änderungen durch						Haushaltsreste zum Übertrag ins neue Jahr a = alte n = neue Reste	Endgültiges Anordn.-Soll des lfd. Jahres einschl. zu übertragende Haush.-Reste u. Anordn. auf Haush.-Reste a.V.	Haushaltsoll und Änderungen sowie Haushalts- Reste a. V.	Haush.-Vergleich Anordnungsoll gegenüber Haushaltsoll mehr = S weniger = (ohne Zeichen) (Spalte 15 zu 16)	Vonden Zahlungs- anordnungen (Spalte 15) sind vermögens- wirksam
			Nachtragspläne	Verstärkungs- mittel	Deckungsvermerke								
					+	-							
	9	10	11	12			13	14	15	16	17	18	
1	StadtA Sankt Aug., ME 1396, Bl. 150							a					
2								n					
3								a					
4								n					
5								a					
6								n					
7								a		**191.968,49			
8								n			**186.050,00	D ***5.918,49	
9								a		***17.427,67			
10								n			***22.300,00	***4.872,33	
11								a		****2.263,94			
12								n			****2.400,00	****136,06	
13								a		*****475,00			
14								n			*****480,00	*****5,00	
15								a					
16								n					
17								a		****4.244,12			
18								n			****3.700,00	D ****544,12	
19								a		**26.316,00			
20								n			***26.320,00	*****4,00	
21								a					
22								n					
23								a		***83.210,05			
24								n			***86.250,00	***3.039,95	
25								a		***10.117,98			
26								n			***10.950,00	***832,02	



Ausgabe  
Einnahme

## Kassen- und

Zeile	Haushaltsstelle		Abgänge auf Reste aus Vorjahren H = Haush.-Reste K = Kassen-Reste	Reste aus Vorjahren H = Haush.-Reste K = Kassen-Reste	Gesamt- Rechnungssoll	Ist	Verbliebene Reste (davon Haush.- Reste s. Spalte 14)	Bemerkungen
	Nr.	Bezeichnung						
	1	2	3	4	5	6	7	8
1		Umstellung der Steuer- und Abgaben-		H A *5.869,97	****7.869,97			
2	904.650	veranlagung		K		****7.869,97		
3				H	****1.411,62			
4	904.980	Sächl. Verwaltungsausgaben vw. (SN)		K		****1.411,62		
5				H A *5.869,97				
6		Summe		K	**345.304,84	**345.304,84		
7				H				
8	910	Nicht aufteilbarer Schuldendienst		K				
9				H				
10	910.891	Verzinsung von Kassenkrediten		K				
11				H				
12		Summe		K				
13				H				
14	920	Rücklagen für den Gesamthaushalt		K				
15				H	***61.625,00			
16	920.930	Zuführung z. Betriebsmittelrücklage (SN)		K		***61.625,00		
17				H				
18		Summe		K	***61.625,00	***61.625,00		
19				H				
20	940	Allgemeines Grundvermögen		K				
21				H				
22	942	Wohn- und Geschäftsgrundstücke		K				
23				H	*****546,47			
24	942.610	Unterhaltung der Wohngebäude		K		*****546,47		
25				H	*****585,45			
26	942.650	Steuern, Abgaben, Versicherungs- beiträge für Gebäude		K		*****585,45		



## Haushaltsrechnung

Ausgabe  
Einnahme

Zeile	Erstattungen	Reineinnahmen Reinausgaben	Von der Spalte 16 entfallen auf Änderungen durch						Haushaltsreste zum Übertrag ins neue Jahr a = alte n = neue Reste	Endgültiges Anordn.-Soll des lfd. Jahres einschl. zu übertragende Haush.-Reste u. Anordn. auf Haush.-Reste a.V.	Haushaltssoll und Änderungen sowie Haushalts- Reste a. V.	Haush.-Vergleich Anordnungssoll gegenüber Haushaltssoll mehr = S weniger = (ohne Zeichen) (Spalte 15 zu 16)	Von den Zahlungs- anordnungen (Spalte 15) sind <b>vermögens- wirksam</b>	
			Nachtragspläne	Verstärkungs- mittel	Deckungsvermerke		13							
					+	-								
	9	10	11	12					14	15	16	17	18	
1	StadtA Sankt Aug., ME 1396, Bl. 151								a		****7.869,97			
2									n		****7.869,97			
3									a		****1.411,62			
4									n		****2.000,00	****588,38		
5									a					
6									n		**345.304,84	**348.319,97	***3.015,13	
7									a					
8									n					
9									a					
10									n			****3.000,00	***3.000,00	
11									a					
12									n		*****0,00	****3.000,00	***3.000,00	
13									a					
14									n					
15									a		***61.625,00			
16									n			***61.700,00	*****75,00	
17									a					
18									n		***61.625,00	***61.700,00	*****75,00	
19									a					
20									n					
21									a					
22									n					
23									a		*****546,47			
24									n			****1.600,00	***1.053,53	
25									a		*****585,45			
26									n			****1.500,00	****914,55	



Ausgabe  
Einnahme

## Kassen- und

Zeile	Haushaltsstelle		Abgänge auf Reste aus Vorjahren H = Haush.-Reste K = Kassen-Reste	Reste aus Vorjahren H = Haush.-Reste K = Kassen-Reste	Gesamt- Rechnungssoll	Ist	Verbliebene Reste (davon Haush.- Reste s. Spalte 14)	Bemerkungen
	Nr.	Bezeichnung						
	1	2	3	4	5	6	7	8
1				H				
2	943	<u>Sonstiges Grundvermögen</u>		K				
3		Steuern und Abgaben von unbe-		H				
4	943.650	bauten Grundstücken		K				
5		Anteilsbetrag an den aoH. (Erwerb		H	***70.000,00			
6	943.880	von Grundstücken)		K		***70.000,00		
7		Verzinsung von Schulden (SN)		H				
8	943.890			K				
9		Zuführung zur Grunderwerbsrück-		H	*****892,32			
10	943.930	lage (SN)		K		*****892,32		
11		<b>Summe</b>		H				
12				K	***72.024,24	***72.024,24		
13				H				
14	970	<u>Abwicklung der Vorjahre</u>		K				
15				H	**209.188,23			
16	970.650	Abwicklung der Vorjahre		K B 209.188,23		**119.188,23 D **90.000,00		
17				H				
18		<b>Summe</b>		K B 209.188,23	**209.188,23	**119.188,23 D **90.000,00		
19				H				
20				K				
21				H				
22				K				
23				H				
24				K				
25				H				
26				K				



## Haushaltsrechnung

Ausgabe  
Einnahme

Zeile	Erstattungen	Reineinnahmen Reinausgaben	Von der Spalte 16 entfallen auf Änderungen durch						Haushaltsreste zum Übertrag ins neue Jahr a = alte n = neue Reste	Endgültiges Anordn.-Soll des lfd. Jahres einschl. zu übertragende Haush.-Reste u. Anordn. auf Haush.-Reste a.V.	Haushaltssoll und Änderungen sowie Haushalts- Reste a. V.	Haush.-Vergleich Anordnungssoll gegenüber Haushaltssoll mehr = S weniger = (ohne Zeichen) (Spalte 15 zu 16)	Von den Zahlungs- anordnungen (Spalte 15) sind vermögens- wirksam
			Nachtragspläne	Verstärkungs- mittel	Deckungsvermerke								
					+	-							
	9	10	11	12			13	14	15	16	17	18	
1	StadtA Sankt Aug., ME 1396, Bl. 152							a					
2								n					
3								a					
4								n			*****50,00	*****50,00	
5								a		***70.000,00			
6								n			***70.000,00		
7								a					
8								n			****1.140,00	***1.140,00	
9								a		*****892,32			
10								n			*****300,00	D ****592,32	
11								a					
12								n		***72.024,24	***74.590,00	***2.565,76	
13								a					
14								n					
15								a					
16								n					
17								a					
18								n					
19								a					
20								n					
21								a					
22								n					
23								a					
24								n					
25								a					
26								n					



Ausgabe  
Einnahme

Zusammenstellung der Abschnitte

Kassen- und

Zeile	Haushaltsstelle		Abgänge auf Reste aus Vorjahren H = Haush.-Reste K = Kassen-Reste	Reste aus Vorjahren H = Haush.-Reste K = Kassen-Reste	Gesamt- Rechnungssoll	Ist	Verbliebene Reste (davon Haush.- Reste s. Spalte 14)	Bemerkungen
	Nr.	Bezeichnung						
	1	2	3	4	5	6	7	8
1				H				
2	0	<u>ALLGEMEINE VERWALTUNG</u>		K				
3	000	Oberste Amtsorgane		H		***47.007,50		
4				K		***47.007,50		
5	010	Rechnungsprüfungsamt		H		***38.648,00		
6				K		***38.648,00		
7	020	Hauptverwaltung		H	A *5.870,27	**248.898,71		
8				K		**238.493,31	D **10.405,40	
9	030	Einrichtungen für Verwaltungsangehörige		H		****2.924,00		
10				K		****2.924,00		
11	050	Besondere Dienststellen der allgemeinen Verwaltung		H		***52.948,56		
12				K		***52.948,56		
13	070	Beiträge zu Verbänden und Vereinen		H		*****560,40		
14				K		*****560,40		
15	080	Verfügungsmittel		H		***1.091,10		
16				K		***1.091,10		
17		<u>Summe</u>		H	A *5.870,27	**392.078,27	**381.672,87	D **10.405,40
18				K				
19	1	<u>ÖFFENTLICHE SICHERHEIT UND ORDNUNG</u>		H				
20				K				
21	120	Öffentliche Ordnung		H	A 16.090,17	**151.514,25		
22				K		**143.012,43	D ***8.501,82	
23	140	Luftschutz		H		***10.500,00		
24				K		*****5,60	D **10.494,40	
25		<u>Summe</u>		H	A 16.090,17	**162.014,25	**143.018,03	D **18.996,22
26				K				



## Haushaltsrechnung

Ausgabe  
Einnahme

Zeile	Erstattungen	Reineinnahmen Reinausgaben	Von der Spalte 16 entfallen auf Änderungen durch						Haushaltsreste zum Übertrag ins neue Jahr a = alte n = neue Reste	Endgültiges Anordn.-Soll des lfd. Jahres einschl. zu übertragende Haush.-Reste u. Anordn. auf Haush.-Reste a.V.	Haushaltssoll und Änderungen sowie Haushalts- Reste a. V.	Haush.-Vergleich Anordnungssoll gegenüber Haushaltssoll mehr = S weniger = (ohne Zeichen) (Spalte 15 zu 16)	Von den Zahlungs- anordnungen (Spalte 15) sind <b>vermögens- wirksam</b>	
			Nachtragspläne	Verstärkungs- mittel	Deckungsvermerke									
					+	-								
	9	10	11	12				13	14	15	16	17	18	
1	StadtA Sankt Aug., ME 1396, Bl. 153								a					
2									n					
3									a		***47.007,50			
4									n			***50.790,00	***3.782,50	
5									a		***38.648,00			
6									n			***32.970,00	D ***5.678,00	
7									a		**248.898,71			
8									n B	10.405,40		**257.310,27	***8.411,56	
9									a		****2.924,00			
10									n			****3.400,00	****476,00	
11									a		***52.948,56			
12									n			***49.130,00	D ***3.818,56	
13									a		*****560,40			
14									n			*****700,00	****139,60	
15									a		****1.091,10			
16									n			****1.500,00	****408,90	
17									a					
18									n B	10.405,40	**392.078,27	**395.800,27	***3.722,00	
19									a					
20									n					
21									a A	*8.501,82	**151.514,25			
22									n			**169.630,17	**18.115,92	
23									a		***10.500,00			
24									n B	10.494,40		***10.500,00		
25									a B	10.494,40				
26									n A	*8.501,82	**162.014,25	**180.130,17	**18.115,92	



Ausgabe  
~~Einnahme~~

## Kassen- und

Zeile	Haushaltsstelle		Abgänge auf Reste aus Vorjahren H = Haush.-Reste K = Kassen-Reste	Reste aus Vorjahren H = Haush.-Reste K = Kassen-Reste	Gesamt- Rechnungssoll	Ist	Verbliebene Reste (davon Haush.- Reste s. Spalte 14)	Bemerkungen
	Nr.	Bezeichnung						
	1	2	3	4	5	6	7	8
1				H				
2	2	<u>SCHULEN</u>		K				
3				H		***6.064,35		
4	200	Schulverwaltung		K		***6.064,35		
5				H				
6		Summe		K		***6.064,35	***6.064,35	
7				H				
8	3	<u>KULTUR</u>		K				
9				H A	21.596,38	***27.596,38		
10	360	Heimätpflege		K			****1.000,00 D **26.596,38	
11				H		****6.700,00		
12	370	Kirchen		K		****6.700,00		
13				H A	21.596,38			
14		Summe		K		***34.296,38	****7.700,00 D **26.596,38	
15				H				
16				K				
17				H				
18				K				
19				H				
20				K				
21				H				
22				K				
23				H				
24				K				
25				H				
26				K				



## Haushaltsrechnung

Ausgabe  
Einnahme

Zeile	Erstattungen	Reineinnahmen Reinausgaben	Von der Spalte 16 entfallen auf Änderungen durch						Haushaltsreste zum Übertrag ins neue Jahr  a = alte n = neue Reste	Endgültiges Anordn.-Soll des lfd. Jahres einschl. zu übertragende Haush.-Reste u. Anordn. auf Haush.-Reste a.V.	Haushaltsoll und Änderungen sowie Haushalts- Reste a. V.	Haush.-Vergleich Anordnungssoll gegenüber Haushaltsoll mehr = S weniger = (ohne Zeichen) (Spalte 15 zu 16)	Von den Zahlungs- anordnungen (Spalte 15) sind vermögens- wirksam	
			Nachtragspläne	Verstärkungs- mittel	Deckungsvermerke									
					+	-								
	9	10	11	12				13	14	15	16	17	18	
1	StadtA Sankt Aug., ME 1396, Bl. 154								a					
2									n					
3										a	***6.064,35			
4										n		***11.530,00	***5.465,65	
5										a				
6										n	***6.064,35	***11.530,00	***5.465,65	
7										a				
8										n				
9										a A	21.596,38	***27.596,38		
10										n B	*5.000,00	***29.596,38	***2.000,00	
11										a		***6.700,00		
12										n		***10.000,00	***3.300,00	
13										a A	21.596,38			
14										n B	*5.000,00	***34.296,38	***39.596,38	***5.300,00
15										a				
16										n				
17										a				
18										n				
19										a				
20										n				
21										a				
22										n				
23										a				
24										n				
25										a				
26										n				



Ausgabe  
~~Einnahme~~

## Kassen- und

Zeile	Haushaltsstelle		Abgänge auf Reste aus Vorjahren H = Haush.-Reste K = Kassen-Reste		Reste aus Vorjahren H = Haush.-Reste K = Kassen-Reste		Gesamt- Rechnungssoll	Ist	Verbliebene Reste (davon Haush.- Reste s. Spalte 14)	Bemerkungen
	Nr.	Bezeichnung								
	1	2					5	6	7	8
1					H					
2	4	<u>SOZIALE ANGELEGENHEITEN</u>			K					
3					H		***67.963,11			
4	400	Verwaltung d. sozialen Angelegenheiten			K			***67.963,11		
5					H		**430.966,48			
6	410	Sozialhilfe und sonstige soziale Leistungen			K			**430.966,48		
7					H		***7.316,79			
8	420	Sozialhilfe und sonstige soziale Leistungen f. Zugewanderte usw.			K			***7.316,79		
9					H		***12.770,64			
10	430	Einrichtungen der Sozialhilfe			K			***12.770,64		
11					H		***4.054,55			
12	470	Förderung der freien Wohlfahrtspflege			K			***4.054,55		
13					H					
14		Summe			K		**523.071,57	**523.071,57		
15					H					
16	5	<u>GESUNDHEITSPFLEGE</u>			K					
17					H		***2.308,77			
18	500	Gesundheitsdienst			K			***2.308,77		
19					H		***3.000,00			
20	530	Sonstige Einrichtungen des Gesundheitswesens			K			***3.000,00		
21					H		***3.000,00			
22	540	Leibesübungen			K			***3.000,00		
23					H					
24		Summe			K		***8.308,77	***8.308,77		
25					H					
26					K					



## Haushaltsrechnung

Ausgabe  
Einnahme

Zeile	Erstattungen	Reineinnahmen Reinausgaben	Von der Spalte 16 entfallen auf Änderungen durch						Haushaltsreste zum Übertrag ins neue Jahr a = alte n = neue Reste	Endgültiges Anordn.-Soll des lfd. Jahres einschl. zu übertragende Haush.-Reste u. Anordn. auf Haush.-Reste a.V.	Haushaltssoll und Änderungen sowie Haushalts- Reste a. V.	Haush.-Vergleich Anordnungssoll gegenüber Haushaltssoll mehr = S weniger = (ohne Zeichen) (Spalte 15 zu 16)	Von den Zahlungs- anordnungen (Spalte 15) sind <b>vermögens- wirksam</b>
			Nachtragspläne	Verstärkungs- mittel	Deckungsvermerke								
					+	-							
	9	10	11	12			13	14	15	16	17	18	
1	StadtA Sankt Aug., ME 1396, Bl. 155							a					
2								n					
3									a	***67.963,11			
4									n		***75.570,00	***7.606,89	
5									a	**430.966,48			
6									n		**431.100,00	****133,52	
7									a	****7.316,79			
8									n		***30.000,00	**22.683,21	
9									a	***12.770,64			
10									n		***20.000,00	***7.229,36	
11									a	****4.054,55			
12									n		****3.700,00	D ****354,55	
13									a				
14									n	**523.071,57	**560.370,00	**37.298,43	
15									a				
16									n				
17									a	****2.308,77			
18									n		****2.500,00	****191,23	
19									a	****3.000,00			
20									n		****3.000,00		
21									a	****3.000,00			
22									n		****3.000,00		
23									a				
24									n	****8.308,77	****8.500,00	****191,23	
25									a				
26									n				



Ausgabe  
Einnahme

## Kassen- und

Zeile	Haushaltsstelle		Abgänge auf Reste aus Vorjahren H = Haush.-Reste K = Kassen-Reste		Reste aus Vorjahren H = Haush.-Reste K = Kassen-Reste	Gesamt- Rechnungssoil	Ist	Verbliebene Reste (davon Haush.- Reste s. Spalte 14)	Bemerkungen
	Nr.	Bezeichnung							
	1	2	3		4	5	6	7	8
1				H					
2	6	<u>BAU- UND WOHNUNGSWESEN</u>		K					
3				H		**291.780,31			
4	600	Bauverwaltung		K			**291.780,31		
5				H		***69.822,70			
6	610	Städtebau- und -planung		K			***69.822,70		
7				H		***13.793,23			
8	630	Wohnungsaufsicht		K			***13.793,23		
9				H		***21.582,30			
10	640	Wohnungsbau und Wohnsiedlung		K			***21.582,30		
11				H		***67.214,41			
12	650	Straßen, Wege, Brücken und sonstiger Tiefbau		K			***59.398,31	D ***7.816,10	
13				H					
14		<u>Summe</u>		K		**464.192,95	**456.376,85	D ***7.816,10	
15		<u>ÖFFENTLICHE EINRICHTUNGEN</u>		H					
16	7	<u>UND WIRTSCHAFTSFÖRDERUNG</u>		K					
17				H		***92.767,91			
18	704	Müllbeseitigung		K			***92.767,91		
19				H		***2.645,57			
20	710	Feuerlöschwesen		K			***2.645,57		
21				H		*****219,00			
22	770	Sonstige Förderung von Wirtschaft und Verkehr		K			*****219,00		
23				H					
24		<u>Summe</u>		K		**95.632,48	**95.632,48		
25				H					
26				K					



## Haushaltsrechnung

Ausgabe  
Einnahme

Zeile	Erstattungen	Reineinnahmen Reinausgaben	Von der Spalte 16 entfallen auf Änderungen durch						Haushaltsreste zum Übertrag ins neue Jahr  a = alte n = neue Reste	Endgültiges Anordn.-Soll des lfd. Jahres einschl. zu übertragende Haush.-Reste u. Anordn. auf Haush.-Reste a.V.	Haushaltsoll und Änderungen sowie Haushalts- Reste a. V.	Haush.-Vergleich Anordnungssoll gegenüber Haushaltsoll mehr = S weniger = (ohne Zeichen) (Spalte 15 zu 16)	Von den Zahlungs- anordnungen (Spalte 15) sind vermögens- wirksam	
			Nachtragspläne	Verstärkungs- mittel	Deckungsvermerke									
					+	-								
	9	10	11	12			13		14	15	16	17	18	
1	StadtA Sankt Aug., ME 1396, Bl. 156								a					
2									n					
3									a		**291.780,31			
4									n			**343.660,00	**51.879,69	
5									a		**69.822,70			
6									n			**78.000,00	**8.177,30	
7									a		**13.793,23			
8									n			**14.940,00	**1.146,77	
9									a		**21.582,30			
10									n			**26.800,00	**5.217,70	
11									a		**67.214,41			
12									n	B *7.816,10		**75.560,00	**8.345,59	
13									a					
14									n	B *7.816,10	**464.192,95	**538.960,00	**74.767,05	
15									a					
16									n					
17									a		**92.767,91			
18									n			**80.300,00	D **12.467,91	
19									a		**2.645,57			
20									n			**2.300,00	D ****345,57	
21									a		*****219,00			
22									n			*****250,00	*****31,00	
23									a					
24									n		**95.632,48	**82.850,00	D **12.782,48	
25									a					
26									n					



Ausgabe  
Einnahme

## Kassen- und

Zelle	Haushaltsstelle		Abgänge auf Reste aus Vorjahren H = Haush.-Reste K = Kassen-Reste		Reste aus Vorjahren H = Haush.-Reste K = Kassen-Reste	Gesamt- Rechnungssoll	Ist	Verbliebene Reste (davon Haush.- Reste s. Spalte 14)	Bemerkungen
	Nr.	Bezeichnung							
	1	2	3		4	5	6	7	8
1					H				
2	8	<u>WIRTSCHAFTLICHE UNTERNEHMEN</u>			K				
3					H				
4	815	Wasserversorgung			K				
5			A *5.500	--	H A *5.500,00				
6	827	Flughafen			K				
7			A *5.500	--	H A *5.500,00				
8		Summe			K	*****0,00	*****0,00		
9	9	<u>FINANZEN UND STEUERN</u>			H				
10					K				
11	900	Finanz- und Steuerverwaltung			H A *5.869,97	**345.304,84			
12					K		**345.304,84		
13					H				
14	910	Nicht aufteilbarer Schuldendienst			K				
15					H	***61.625,00			
16	920	Rücklagen für den Gesamthaushalt			K		***61.625,00		
17					H	***72.024,24			
18	940	Allgemeines Grundvermögen			K		***72.024,24		
19					H	**209.188,23			
20	970	Abwicklung der Vorjahre			K B 209.188,23		**119.188,23	D **90.000,00	
21					H A *5.869,97				
22		Summe			K B 209.188,23	**688.142,31	**598.142,31	D **90.000,00	
23					H				
24					K				
25					H				
26					K				



## Haushaltsrechnung

Ausgabe  
Einnahme

Zeile	Erstattungen		Reineinnahmen Reinausgaben		Von der Spalte 16 entfallen auf Änderungen durch						Haushaltsreste zum Übertrag ins neue Jahr a = alte n = neue Reste		Endgültiges Anordn.-Soll des lfd. Jahres einschl. zu übertragende Haush.-Reste u. Anordn. auf Haush.-Restea.V.	Haushaltssoll und Änderungen sowie Haushalts- Reste a. V.	Haush.-Vergleich Anordnungssoll gegenüber Haushaltssoll mehr = S weniger = (ohne Zeichen) (Spalte 15 zu 16)	Von den Zahlungs- anordnungen (Spalte 15) sind vermögens- wirksam
					Nachtragspläne		Verstärkungs- mittel		Deckungsvermerke							
		9		10		11	12		+	-	13	14	15	16	17	18
1	StadtA Sankt Aug., ME 1396, Bl. 157										a					
2											n					
3											a					
4											n					
5											a					
6											n			***5.500,00	***5.500,00	
7											a					
8											n		*****0,00	***5.500,00	***5.500,00	
9											a					
10											n					
11											a		**345.304,84			
12											n			**348.319,97	***3.015,13	
13											a					
14											n			***3.000,00	***3.000,00	
15											a		***61.625,00			
16											n			***61.700,00	*****75,00	
17											a		***72.024,24			
18											n			***74.590,00	***2.565,76	
19											a					
20											n					
21											a					
22											n		**478.954,08	**487.609,97	***8.655,89	
23											a					
24											n					
25											a					
26											n					



Ausgabe  
Einnahme

## Kassen- und

Zeile	Haushaltsstelle		Abgänge auf Reste aus Vorjahren H = Haush.-Reste K = Kassen-Reste		Reste aus Vorjahren H = Haush.-Reste K = Kassen-Reste		Gesamt- Rechnungssoll	Ist	Verbliebene Reste (davon Haush.- Reste s. Spalte 14)	Bemerkungen
	Nr.	Bezeichnung								
	1	2	3		4		5	6	7	8
1					H					
2					K					
3					H					
4					K					
5					H					
6					K					
7					H					
8					K					
9					H					
10					K					
11					H					
12					K					
13					H					
14					K					
15					H					
16					K					
17					H					
18					K					
19					H					
20					K					
21					H					
22					K					
23					H					
24					K					
25					H					
26					K					



Verzeichnis der außerordentlichen Vorhaben die im  
Rechnungsjahr 1963 nicht abgeschlossen wurden

Gemeinde \_\_\_\_\_ Amt \_\_\_\_\_

Bezeichnung: Grunderwerb für Wohnungsbau.

Stadt A Sankt Aug., ME 1396, Bl. 158

	Rechn. Jahr	Haush. Soll DM	Anordn. Soll DM	I s t DM	Rest DM	
<u>Einnahme</u>	1963	150.000,--	150.000,--	-	150.000,--	KR
<u>Ausgabe</u>	1963	150.000,--	-	-	150.000,--	HR
Ist - Überschuß / Fehlbetrag =						-
=====						

A u f g e s t e l l t !

Siegburg-Mülldorf, den 26. MRZ. 1964

Der Amtsdirektor

Der Bürgermeister







Verzeichnis der außerordentlichen Vorhaben die im  
Rechnungsjahr 1963 nicht abgeschlossen wurden

Gemeinde \_\_\_\_\_ Amt \_\_\_\_\_

Bezeichnung: Erwerb von Grundstücken

StadtA Sankt Aug., ME 1396, Bl. 159

	Rechn. Jahr	Haush. Soll DM	Anordn. Soll DM	I s t DM	Rest DM
<u>Einnahme</u>	1963	270.970,--	270.970,--	170.000,--	200.970,-- KR
<u>Ausgabe</u>	1963	270.970,--	149.143,83	149.143,83	121.826,17 HR
		Ist - Überschuß		=	20.856,17
		=====			

A u f g e s t e l l t !

Siegburg-Mülldorf, den 28. MAI 1964

Der Amtsdirektor

Der Bürgermeister







## Haushaltsrechnung

Ausgabe  
Einnahme

Zeile	Erstattungen	Reineinnahmen Reinausgaben	Von der Spalte 16 entfallen auf Änderungen durch						Haushaltsreste zum Übertrag ins neue Jahr a = alte n = neue Reste	Endgültiges Anordn.-Soll des lfd. Jahres einschl. zu übertragende Haush.-Reste u. Anordn. auf Haush.-Reste a.V.	Haushaltssoll und Änderungen sowie Haushalts- Reste a. V.	Haush.-Vergleich Anordnungssoll gegenüber Haushaltssoll mehr = S weniger = (ohne Zeichen) (Spalte 15 zu 16)	Von den Zahlung anordnungen (Spalte 15) sind vermögens- wirksam
			Nachtragspläne	Verstärkungs- mittel	Deckungsvermerke								
					+ - 13								
	9	10	11	12					14	15	16	17	18
1	Stadt A Sankt Aug., ME 1396, Bl. 160								a				
2									n				
3									a				
4									n				
5									a				
6									n				
7									a				
8									n				
9									a				
10									n				
11									a				
12									n				
13									a				
14									n				
15									a				
16									n				
17									a				
18									n				
19									a				
20									n				
21									a				
22									n				
23									a				
24									n				
25									a				
26									n				

Außerordentlicher Haushalt 1963Amt Menden



~~Ausgabe~~  
Einnahme

## Kassen- und

Zeile	Haushaltsstelle		Abgänge auf Reste aus Vorjahren		Reste aus Vorjahren H = Haush.-Reste K = Kassen-Reste	Gesamt- Rechnungssoll	Ist	Verbliebene Reste (davon Haush.- Reste s. Spalte 14)	Bemerkungen
	Nr.	Bezeichnung	H	K					
	1	2	3		4	5	6	7	8
1		<u>Grunderwerb für Wohnungsbau</u>			H				
2					K				
3	640.322	Darlehen			H	**150.000,00			
4					K			D *150.000,00	
5					H				
6		<u>Summe</u>			K	**150.000,00	*****0,00	D *150.000,00	
7		<u>Einrichtung eines Fahrzeug- und</u>			H				
8		<u>Geräteschuppens</u>			K				
9	654.322	Kommunaldarlehn			H				
10					K				
11					H				
12		<u>Summe</u>			K				
13		<u>Erwerb von Grundstücken</u>			H				
14					K				
15	944.322	Kommunaldarlehn			H	**200.970,00			
16					K		**100.000,00	D *100.970,00	
17	944.280	Anteilsbetrag aus dem oH.			H	***70.000,00			
18					K		***70.000,00		
19					H				
20		<u>Summe</u>			K	**270.970,00	**170.000,00	D *100.970,00	
21					H				
22					K				
23					H				
24					K				
25					H				
26					K				



## Haushaltsrechnung

Ausgabe  
Einnahme

Zeile	Erstattungen	Reineinnahmen Reinausgaben	Von der Spalte 16 entfallen auf Änderungen durch					Haushaltsreste zum Übertrag ins neue Jahr a = alte n = neue Reste	Endgültiges Anordn.-Soll des lfd. Jahres einschl. zu übertragende Haush.-Reste u. Anordn. auf Haush.-Reste a.V.	Haushaltsoll und Änderungen sowie Haushalts- Reste a. V.	Haush.-Vergleich Anordnungssoll gegenüber Haushaltsoll mehr = S weniger = (ohne Zeichen) (Spalte 15 zu 16)	Von den Zahlungs- anordnungen (Spalte 15) sind vermögens- wirksam
			Nachtragspläne	Verstärkungs- mittel	Deckungsvermerke							
	9	10	11	12	+	-	13	14	15	16	17	18
1	StadtA Sankt Aug., ME 1396, Bl. 161							a				
2								n				
3								a		** 150.000,00		
4								n			** 150.000,00	
5								a				
6								n		** 150.000,00	** 150.000,00	
7								a				
8								n				
9								a				
10								n				
11								a				
12								n				
13								a				
14								n				
15								a		** 200.970,00		
16								n			** 200.970,00	
17								a		** * 70.000,00		
18								n			** * 70.000,00	
19								a				
20								n		** 270.970,00	** 270.970,00	
21								a				
22								n				
23								a				
24								n				
25								a				
26								n				



Ausgabe  
Einnahme

Zusammenstellung

Kassen- und

Zeile	Haushaltsstelle		Abgänge auf Reste aus Vorjahren H = Haush.-Reste K = Kassen-Reste		Reste aus Vorjahren H = Haush.-Reste K = Kassen-Reste		Gesamt- Rechnungssoll	Ist	Verbliebene Reste (davon Haush.- Reste s. Spalte 14)	Bemerkungen
	Nr.	Bezeichnung								
	1	2					5	6	7	8
1					H		**150.000,00			
2	640	Grunderwerb für Wohnungsbau			K				D *150.000,00	
3					H					
4	654	Einrichtung eines Fahrzeug- und Geräteschuppens			K					
5					H		**270.970,00			
6	944	Erwerb von Grundstücken			K			**170.000,00	D *100.970,00	
7					H					
8		Summe			K		**420.970,00	**170.000,00	D *250.970,00	
9					H					
10					K					
11					H					
12					K					
13					H					
14					K					
15					H					
16					K					
17					H					
18					K					
19					H					
20					K					
21					H					
22					K					
23					H					
24					K					
25					H					
26					K					



## Haushaltsrechnung

Ausgabe  
Einnahme

Zeile	Erstattungen	Reineinnahmen Reinausgaben	Von der Spalte 16 entfallen auf Änderungen durch						Haushaltsreste zum Übertrag ins neue Jahr a = alte n = neue Reste	Endgültiges Anordn.-Soll des lfd. Jahres einschl. zu übertragende Haush.-Reste u. Anordn. auf Haush.-Reste a.V.	Haushaltssoll und Änderungen sowie Haushalts- Reste a. V.	Haush.-Vergleich Anordnungssoll gegenüber Haushaltssoll mehr = S weniger = (ohne Zeichen) (Spalte 15 zu 16)	Von den Zahlungs- anordnungen (Spalte 15) sind <b>vermögens- wirksam</b>
			Nachtragspläne	Verstärkungs- mittel	Deckungsvermerke								
					+	-							
	9	10	11	12			13	14	15	16	17	18	
1	Stadt A Sankt Aug., ME 1396, Bl. 162							a	**150.000,00	**150.000,00			
2								n					
3									a				
4									n				
5									a	**270.970,00			
6									n	**270.970,00	**270.970,00		
7									a				
8									n	**420.970,00	**420.970,00		
9									a				
10									n				
11									a				
12									n				
13									a				
14									n				
15									a				
16									n				
17									a				
18									n				
19									a				
20									n				
21									a				
22									n				
23									a				
24									n				
25									a				
26									n				



~~Ausgabe~~  
Einnahme

## Kassen- und

Zeile	Haushaltsstelle		Abgänge auf Reste aus Vorjahren H = Haush.-Reste K = Kassen-Reste		Reste aus Vorjahren H = Haush.-Reste K = Kassen-Reste		Gesamt- Rechnungssoll	Ist	Verbliebene Reste (davon Haush.- Reste s. Spalte 14)	Bemerkungen
	Nr.	Bezeichnung								
	1	2	3		4		5	6	7	8
1					H					
2					K					
3					H					
4					K					
5					H					
6					K					
7					H					
8					K					
9					H					
10					K					
11					H					
12					K					
13					H					
14					K					
15					H					
16					K					
17					H					
18					K					
19					H					
20					K					
21					H					
22					K					
23					H					
24					K					
25					H					
26					K					



## Haushaltsrechnung

Ausgabe  
Einnahme

Zeile	Erstattungen	Reineinnahmen Reinausgaben	Von der Spalte 16 entfallen auf Änderungen durch						Haushaltsreste zum Übertrag ins neue Jahr a = alte n = neue Reste	Endgültiges Anordn.-Soll des lfd. Jahres einschl. zu übertragende Haush.-Reste u. Anordn. auf Haush.-Reste a.V.	Haushaltssoll und Änderungen sowie Haushalts- Reste a. V.	Haush.-Vergleich Anordnungssoll gegenüber Haushaltssoll mehr = S weniger = (ohne Zeichen) (Spalte 15 zu 16)	Von den Zahlungs- anordnungen (Spalte 15) sind <b>vermögens- wirksam</b>
			Nachtragspläne	Verstärkungs- mittel	Deckungsvermerke								
					+	-							
	9	10	11	12			13	14	15	16	17	18	
1	StadIA Sankt Aug., ME 1396, Bl. 163								a				
2									n				
3									a				
4									n				
5									a				
6									n				
7									a				
8									n				
9									a				
10									n				
11									a				
12									n				
13									a				
14									n				
15									a				
16									n				
17									a				
18									n				
19									a				
20									n				
21									a				
22									n				
23									a				
24									n				
25									a				
26									n				

StadtA Sankt Aug., ME 1396, Bl. 163



Ausgabe  
Einnahme

## Kassen- und

Zeile	Haushaltsstelle		Abgänge auf Reste aus Vorjahren H = Haush.-Reste K = Kassen-Reste	Reste aus Vorjahren H = Haush.-Reste K = Kassen-Reste	Gesamt- Rechnungssoll	Ist	Verbliebene Reste (davon Haush.- Reste s. Spalte 14)	Bemerkungen
	Nr.	Bezeichnung						
	1	2	3	4	5	6	7	8
1				H				
2		<u>Grunderwerb für Wohnungsbau</u>		K				
3				H	**150.000,00			
4	640.940	Kaufpreise und Nebenkosten		K			D *150.000,00	
5		<u>Summe</u>		H				
6				K	**150.000,00	*****0,00	D *150.000,00	
7		<u>Einrichtung eines Fahrzeug- und</u>		H				
8		<u>Geräteschuppens</u>		K				
9				H				
10	654.950	Ausführungskosten		K				
11		<u>Summe</u>		H				
12				K				
13		<u>Erwerb von Grundstücken</u>		H				
14				K				
15				H	**270.970,00			
16	944.940	Grunderwerbs- und Nebenkosten		K		**149.143,83	D *121.826,17	
17		<u>Summe</u>		H				
18				K	**270.970,00	**149.143,83	D *121.826,17	
19				H				
20				K				
21				H				
22				K				
23				H				
24				K				
25				H				
26				K				



## Haushaltsrechnung

Ausgabe  
Einnahme

Zeile	Erstattungen	Reineinnahmen Reinausgaben	Von der Spalte 16 entfallen auf Änderungen durch						Haushaltsreste zum Übertrag ins neue Jahr a = alte n = neue Reste	Endgültiges Anordn.-Soll des lfd. Jahres einschl. zu übertragende Haush.-Reste u. Anordn. auf Haush.-Reste a.V.	Haushaltssoll und Änderungen sowie Haushalts- Reste a. V.	Haush.-Vergleich Anordnungssoll gegenüber. Haushaltssoll mehr = S weniger = (ohne Zeichen) (Spalte 15 zu 16)	Von den Zahlungs- anordnungen (Spalte 15) sind vermögens- wirksam
			Nachtragspläne	Verstärkungs- mittel	Deckungsvermerke								
					+	-							
	9	10	11	12			13	14	15	16	17	18	
1	StadtA Sankt Aug., ME 1396, Bl. 164							a					
2								n					
3								a		**150.000,00			
4								n B 150.000,00			**150.000,00		
5								a					
6								n B 150.000,00		**150.000,00	**150.000,00		
7								a					
8								n					
9								a					
10								n					
11								a					
12								n					
13								a					
14								n					
15								a		**270.970,00			
16								n B 121.826,17			**270.970,00		
17								a					
18								n B 121.826,17		**270.970,00	**270.970,00		
19								a					
20								n					
21								a					
22								n					
23								a					
24								n					
25								a					
26								n					



Ausgabe  
Einnahme

Zusammenstellung

Kassen- und

Zeile	Haushaltsstelle		Abgänge auf Reste aus Vorjahren H = Haush.-Reste K = Kassen-Reste	Reste aus Vorjahren H = Haush.-Reste K = Kassen-Reste	Gesamt- Rechnungssoll	Ist	Verbliebene Reste (davon Haush.- Reste s. Spalte 14)	Bemerkungen
	Nr.	Bezeichnung						
	1	2	3	4	5	6	7	8
1				H				
2	640	Grunderwerb für Wohnungsbau		K			D *150.000,00	
3		Einrichtung eines Fahrzeug- und		H				
4	654	Geräteschuppens		K				
5				H				
6	944	Erwerb von Grundstücken		K				
7				H				
8		Summe		K				
9				H				
10				K				
11				H				
12				K				
13				H				
14				K				
15				H				
16				K				
17				H				
18				K				
19				H				
20				K				
21				H				
22				K				
23				H				
24				K				
25				H				
26				K				



## Haushaltsrechnung

Ausgabe  
Einnahme

Zeile	Erstattungen	Reineinnahmen Reinausgaben	Von der Spalte 16 entfallen auf Änderungen durch						Haushaltsreste zum Übertrag ins neue Jahr a = alte n = neue Reste	Endgültiges Anordn.-Soll des lfd. Jahres einschl. zu übertragende Haush.-Reste u. Anordn. auf Haush.-Reste a.V.	Haushaltssoll und Änderungen sowie Haushalts- Reste a. V.	Haush.-Vergleich Anordnungssoll gegenüber Haushaltssoll mehr = S weniger = (ohne Zeichen) (Spalte 15 zu 16)	Von den Zahlungs- anordnungen (Spalte 15) sind vermögens- wirksam
			Nachtragspläne	Verstärkungs- mittel	Deckungsvermerke		13						
					+	-							
	9	10	11	12					14	15	16	17	18
1	Stadt A Sankt Aug., ME 1396, Bl. 165								a				
2									n B 150.000,00	** 150.000,00	** 150.000,00		
3									a				
4									n				
5									a		** 270.970,00		
6									n B 121.826,17	** 270.970,00	** 270.970,00		
7									a				
8									n B 271.826,17	** 420.970,00	** 420.970,00		
9									a				
10									n				
11									a				
12									n				
13									a				
14									n				
15									a				
16									n				
17									a				
18									n				
19									a				
20									n				
21									a				
22									n				
23									a				
24									n				
25									a				
26									n				



Ausgabe  
Einnahme

## Kassen- und

Zeile	Haushaltsstelle		Abgänge auf Reste aus Vorjahren H = Haush.-Reste K = Kassen-Reste	Reste aus Vorjahren H = Haush.-Reste K = Kassen-Reste	Gesamt- Rechnungssoll	Ist	Verbliebene Reste (davon Haush.- Reste s. Spalte 14)	Bemerkungen
	Nr.	Bezeichnung						
	1	2	3	4	5	6	7	8
1				H				
2				K				
3				H				
4				K				
5				H				
6				K				
7				H				
8				K				
9				H				
10				K				
11				H				
12				K				
13				H				
14				K				
15				H				
16				K				
17				H				
18				K				
19				H				
20				K				
21				H				
22				K				
23				H				
24				K				
25				H				
26				K				



**Kassen- und Haushaltsrechnung**

für das Rechnungsjahr 1964

des Amtes M e n d e n







# Übernahme

der Kassenreste, Haushaltsreste und Abschlußergebnisse des **ordentlichen Haushalts** in das nächste Rechnungsjahr

Art der Übernahme:	Sollstellung in der Restspalte			
	Einnahme – Sachbuch bzw. -Karte Betrag		Ausgabe – Sachbuch bzw. -Karte Betrag	
	DM	ℳ	DM	ℳ
Einnahme-Kassenreste . . . . . (Spalte 7 dieser Rechnung) . . . . .			—	
Ausgabe-Kassenreste . . . . . (Spalte 7 u. 14 „ „ ) . . . . .	—			
Haushalts-Reste aus 19 . . . . . (Spalte 14 „ „ ) . . . . .	—			
Haushalts-Reste aus 19 . . . . . (Spalte 14 „ „ ) . . . . .	—			
Ist-Überschuß . . . . .			—	
Ist-Fehlbetrag . . . . .	—			
Soll-Überschuß aus 19 . . . . .	—			
Soll-Überschuß aus 19 . . . . .	—			
Soll-Fehlbetrag aus 19 . . . . .			—	
Soll-Fehlbetrag aus 19 . . . . .			—	
Summe: (muß in Einnahme und Ausgabe gleich hoch sein) . . . . .				

StadtA Sankt Aug., ME 1396, Bl. 167

# Sachbuch

sowie Kassen- und Haushaltsrechnung

für das Rechnungsjahr 1964

der Amt Menden

Solleinnahme 2.685.784,36 DM

Sollausgabe 2.451.677,59 DM

Soll-Überschuß 234.106,77 DM  
Fehlbetrag



Sollabschluß des ordentlichen Haushalts:

Ermittlung des Abschlußergebnisses	A) Gesamt-Haushalt		B) Zweckgebundene Haushaltsstellen des Haushalts						C) Übrige Haushaltsstellen	
			Nr. _____		Nr. 704		Nr. _____			
	DM	ℳ	DM	ℳ	DM	ℳ	DM	ℳ	DM	ℳ
<b>A) Einnahme:</b>										
Endgültiges Anordnungssoll des lfd. Jahres . . . . . (Spalte 15)	2.685.899	86			110.864	39			2.575.035	47
Abzgl. Abgänge auf Kassenreste a. V. . . . . (Spalte 3)	115	50			-	--			115	50
Solleinnahme	2.685.784	36			110.864	39			2.574.919	97
<b>B) Ausgabe:</b>										
Endgültiges Anordnungssoll einschließlich Haushaltsausgabereste . . . . . (Spalte 15)	2.515.491	69			106.095	92			2.409.395	77
<b>Abzüglich:</b>										
Abgänge bei den Kassenresten a. V. . . . . (Spalte 3)	-	--								
Haushaltsreste a. V. auf die Anordnungen <b>nicht</b> erteilt wurden und die endgültig in Abgang kommen . . . . . (Spalte 3)	9.594	36							9.594	36
Haushaltsreste a. V. auf die Anordnungen erteilt wurden (Hierzu zählt auch eine Anordnung zur Übernahme in das nächste Jahr) . . . . . (Spalte 4+1.3)	54219	74							54.219	74
Sollausgabe	2.451.677	59			106.095	92			2.345.581	67
<b>C)</b>										
Solleinnahme	2.685.784	36			110.864	39			2.574.919	97
Sollausgabe	2.451.677	59			106.095	92			2.345.581	67
Soll-Überschuß Soll-Fehlbetrag	234.106	77			4.768	47			229.338	30

Aufgestellt und dem Herrn \_\_\_\_\_ mit \_\_\_\_\_ Belegheften übergeben. \_\_\_\_\_, den \_\_\_\_\_ 196

Gegenprobe

			Ermittlung des Abschlußergebnisses nach der Verwaltungsverordnung zu § 23 GemHVO.		
	DM	ℳ		DM	ℳ
<b>Haushaltsoll:</b>					
Einnahme . . . . . (Spalte 16)	2.801.730	--	Ist-Einnahme . . . . .	2.927.452	34
Ausgabe . . . . . ( " 16)	2.865.544	10	Ist-Ausgabe . . . . .	2.665.076	79
	63.814	10			
abzgl. Haush.-Reste a. V. . . . . ( " 4)	63.814	10			
Haushaltsfehlbedarf	-	--	Ist-Überschuß	262.375	55
			Ist-Fehlbetrag (rot)	-	--
<b>Abschlußverbesserungen:</b>					
Mehreinnahmen . . . . . (Spalte 17)	-	--	+ Einnahme-Kassenreste . . . (Spalte 7)	47.993	44
Minderausgaben . . . . . ( " 17)	350.052	41			
Abgänge b. d. Kassen-Ausg.-Resten ( " 3)	-	--	Zwischensumme	310.368	99
Summe der Abschlußverbesserungen	350.052	41	./. Ausgabe-Kassen und Haushaltsreste . . . . . (Spalte 7)	76.262	22
<b>Abschlußverschlechterungen:</b>					
Haushaltsfehlbedarf . . . . .	-	--			
Mehrausgaben . . . . . (Spalte 17)	-	--	Soll-Überschuß Soll-Fehlbetrag	234.106	77
Mindereinnahmen . . . . . ( " 17)	115.830	14			
Abgänge b. d. Kassen-Einn.-Resten ( " 3)	115	50			
Summe der Abschlußverschlechterungen	115.945	64			
Abschlußverbesserungen	350.052	41			
Abschlußverschlechterungen	115.945	64			
Der Unterschied ergibt: Soll-Überschuß Soll-Fehlbetrag	234.106	77			

StadtA Sankt Aug., ME 1396, Bl. 168



Amt Menden / Abschnitt 704

A

Haushaltssoll:

Einnahme	=	112.800,-- DM
Ausgabe	=	112.800,-- DM
Haushaltsfehlbedarf	=	-----

Abschlußverbesserungen:

Minderausgaben	=	6.704,08 DM
----------------	---	-------------

Abschlußverschlechterungen:

Mindereinnahmen	=	1.935,61 DM
-----------------	---	-------------

Abschlußverbesserungen

Abschlußverschlechterungen	=	6.704,08 DM
----------------------------	---	-------------

Soll-Überschuss	=	1.935,61 DM
-----------------	---	-------------

	=	4.768,47 DM
--	---	-------------

B

Ist-Einnahme

-Kassen-Einnahmereste 1963	=	109.886,33 DM
----------------------------	---	---------------

	=	26.949,93 DM
--	---	--------------

+Kassen-Einnahmereste 1964

	=	82.936,40 DM
--	---	--------------

	=	27.927,99 DM
--	---	--------------

Ist-Ausgabe

	=	110.864,39 DM
--	---	---------------

Soll-Überschuss

	=	106.095,92 DM
--	---	---------------

	=	4.768,47 DM
--	---	-------------

Für die Richtigkeit:

Siegburg-Mülldorf, den 5. April 1965

Amtskasse

A, O.-Rentmeister







## Haushaltsrechnung

Ausgabe  
Einnahme

Zeile	Erstattungen		Reineinnahmen Reinausgaben		Von der Spalte 16 entfallen auf Änderungen durch						Haushaltsreste zum Übertrag ins neue Jahr a = alte n = neue Reste	Endgültiges Anordn.-Soll des lfd. Jahres einschl. zu übertragende Haush.-Reste u. Anordn. auf Haush.-Reste a.V.	Haushaltsoll und Änderungen sowie Haushalts- Reste a. V.	Haush.-Vergleich Anordnungssoll gegenüber Haushaltsoll mehr = S weniger = (ohne Zeichen) (Spalte 15 zu 16)	Von den Zahlungs- anordnungen (Spalte 15) sind vermögens- wirksam
					Nachtragspläne	Verstärkungs- mittel	Deckungsvermerke								
							+	-							
	9		10		11		12		13	14	15	16	17	18	
1	StadtA Sankt Aug., ME 1396, Bl. 170									a					
2										n					
3										a					
4										n					
5										a					
6										n					
7										a					
8										n					
9										a					
10										n					
11										a					
12						<u>Amt M e n d e n</u>					a				
13											n				
14						<u>Rechnungsjahr 1964</u>					a				
15											n				
16											a				
17											n				
18											a				
19											n				
20											a				
21											n				
22											a				
23											n				
24											a				
25											n				
26											a				



Ausgabe  
EinnahmeZusammenstellung der Einzelpläne**Kassen- und**

Zeile	Haushaltsstelle		Abgänge auf Reste aus Vorjahren H = Haush.-Reste K = Kassen-Reste		Reste aus Vorjahren H = Haush.-Reste K = Kassen-Reste		Gesamt- Rechnungssoll	Ist	Verbliebene Reste (davon Haush.- Reste s. Spalte 14)	Bemerkungen
	Nr.	Bezeichnung								
	1	2	3		4		5	6	7	8
1	0	ALLGEMEINE VERWALTUNG			H		****9.341,82			
2					K			****9.321,07	D ****20,75	
3	1	ÖFFENTLICHE SICHERHEIT UND ORDNUNG	B	115 50	H		***27.590,39			
4					K	B	*1.720,86	***22.796,77	D ***4.793,62	
5	2	SCHULEN			H		***25.641,35			
6					K			***25.641,35		
7	3	KULTUR			H		****5.420,00			
8					K			****5.420,00		
9	4	SOZIALE ANGELEGENHEITEN			H		**516.626,20			
10					K	B	*2.524,92	**501.607,72	D **15.018,48	
11	5	GESUNDHEITSPFLEGE			H					
12					K					
13	6	BAU- UND WIRTSCHAFTSWESEN			H		***52.190,96			
14					K	B	***56,00	***52.190,96		
15	7	ÖFFENTLICHE EINRICHTUNGEN UND WIRTSCHAFTSFÖRDERUNG			H		**137.814,32			
16					K	B	26.949,93	**109.886,53	D **27.927,99	
17	8	WIRTSCHAFTLICHE UNTERNEHMEN			H					
18					K					
19	9	FINANZEN UND STEUERN			H		*2.200.820,74			
20					K	B	258.409,71	*2.200.588,14	D ****232,60	
21					H					
22		Summe	B	115 50	K	B	289.661,42	*2.975.445,78	*2.927.452,34	D **47.993,44
23					H					
24					K					
25					H					
26					K					



## Haushaltsrechnung

Ausgabe  
Einnahme

Zeile	Erstattungen	Reineinnahmen Reinausgaben	Von der Spalte 16 entfallen auf Änderungen durch					Haushaltsreste zum Übertrag ins neue Jahr a = alte n = neue Reste	Endgültiges Anordn.-Soll des lfd. Jahres einschl. zu übertragende Haush.-Reste u. Anordn. auf Haush.-Reste a.V.	Haushaltsoll und Änderungen sowie Haushalts- Reste a. V.	Haush.-Vergleich Anordnungssoll gegenüber Haushaltsoll mehr $\xrightarrow{S}$ D weniger = (ohne Zeichen) (Spalte 15 zu 16)	Von den Zahlungs- anordnungen (Spalte 15) sind <b>vermögens-</b> <b>wirksam</b>
			Nachtragspläne	Verstärkungs- mittel	Deckungsvermerke							
					+	-						
	9	10	11	12		13	14	15	16	17	18	
1	Stadt A Sankt Aug., ME 1396, Bl. 171						a	****9.341,82				
2							n		****8.700,00	D ****641,82		
3							a	***25.985,03				
4							n		***25.200,00	D ****785,03		
5							a	***25.641,55				
6							n		***32.500,00	***6.858,65		
7							a	****5.420,00				
8							n		***25.000,00	**19.580,00		
9							a	**514.101,28				
10							n		**599.050,00	**84.948,72		
11							a					
12							n		*****100,00	****100,00		
13							a	***52.134,96				
14							n		***67.390,00	**15.255,04		
15							a	**110.864,39				
16							n		**113.100,00	***2.235,61		
17							a					
18							n					
19							a	*1.942.411,03				
20							n		*1.930.690,00	D **11.721,03		
21							a					
22							n	*2.685.899,86	*2.801.730,00	*115.830,14		
23							a					
24							n					
25							a					
26							n					



Ausgabe  
Einnahme

Zusammenstellung der Einzelpläne

Kassen- und

Zeile	Haushaltsstelle		Abgänge auf Reste aus Vorjahren		Reste aus Vorjahren		Gesamt-Rechnungssoll	Ist	Verbliebene Reste (davon Haush.- Reste s. Spalte 14)	Bemerkungen
	Nr.	Bezeichnung	H	K	H	K				
1	2	3	4	5	6	7	8	9	10	11
1	0	ALLGEMEINE VERWALTUNG			H A	10.405,40	**537.695,32			
2					K			**499.558,92	D **38.136,40	
3	1	ÖFFENTLICHE SICHERHEIT UND ORDNUNG	A	1.796	26	H A	18.996,22	**180.544,42		
4					K			**172.042,60	D ***8.501,82	
5	2	SCHULEN			H		**49.551,05			
6					K			**49.551,05		
7	3	KULTUR			H A	26.596,38	**58.935,30			
8					K			**58.935,30		
9	4	SOZIALE ANGELEGENHEITEN			H		**628.101,49			
10					K			**628.101,49		
11	5	GESUNDHEITSPFLEGE			H		**10.531,93			
12					K			**10.531,93		
13	6	BAU- UND WOHNUNGSWESEN	A	7.798	10	H A	*7.816,10	**567.282,36		
14					K			**537.658,36	D **29.624,00	
15	7	ÖFFENTLICHE EINRICHTUNGEN UND WIRTSCHAFTSPFÖRDERUNG			H		**109.362,36			
16					K			**109.362,36		
17	8	WIRTSCHAFTLICHE UNTERNEHMEN			H					
18					K					
19	9	FINANZEN UND STEUERN			H		**599.334,78			
20					K B	225.847,32		**599.334,78		
21			A	9.594	36	H A	63.814,10			
22		Summe			K B	225.847,32	*2.741.339,01	*2.665.076,79	D **76.262,22	
23					H					
24					K					
25					H					
26					K					



## Haushaltsrechnung

Ausgabe  
Einnahme

Zeile	Erstattungen	Reineinnahmen Reinausgaben	Von der Spalte 16 entfallen auf Änderungen durch						Haushaltsreste zum Übertrag ins neue Jahr  a = alte n = neue Reste	Endgültiges Anordn.-Soll des lfd. Jahres einschl. zu übertragende Haush.-Reste u. Anordn. auf Haush.-Reste a.V.	Haushaltsoll und Änderungen sowie Haushalts- Reste a. V.	Haush.-Vergleich Anordnungssoll gegenüber Haushaltsoll mehr = S weniger = (ohne Zeichen) (Spalte 15 zu 16)	Von den Zahlungs- anordnungen (Spalte 15) sind <b>vermögens- wirksam</b>
			Nachtragspläne	Verstärkungs- mittel	Deckungsvermerke								
					+	-							
	9	10	11	12			13	14	15	16	17	18	
1	StadtA Sankt Aug., ME 1396, Bl. 172							a		**537.695,32			
2								n B 38.136,40		**525.725,40	D **11.969,92		
3								a A *8.501,82	**180.544,42				
4								n		**199.506,22	**18.961,80		
5								a		**49.551,05			
6								n		**68.730,00	**19.178,95		
7								a		**58.935,30			
8								n		**72.596,38	**13.661,08		
9								a		**628.101,49			
10								n		**678.940,00	**50.838,51		
11								a		**10.531,93			
12								n		**10.200,00	D ****331,93		
13								a		**567.282,36			
14								n B 29.624,00		**747.466,10	*180.183,74		
15								a		**109.362,36			
16								n		**115.350,00	**5.987,64		
17								a					
18								n					
19								a		**373.487,46			
20								n		**447.030,00	**73.542,54		
21								a A *8.501,82					
22								n B 67.760,40	*2.515.491,69	*2.865.544,10	*350.052,41		
23								a					
24								n					
25								a					
26								n					



~~Ausgabe~~  
Einnahme

## Kassen- und

Zeile	Haushaltsstelle		Abgänge auf Reste aus Vorjahren H = Haush.-Reste K = Kassen-Reste	Reste aus Vorjahren H = Haush.-Reste K = Kassen-Reste	Gesamt- Rechnungssoll	Ist	Verbliebene Reste (davon Haush.- Reste s. Spalte 14)	Bemerkungen
	Nr.	Bezeichnung						
	1	2	3	4	5	6	7	8
1	0	<u>ALLGEMEINE VERWALTUNG</u>		H				
2				K				
3	020	<u>Hauptverwaltung</u>		H				
4				K				
5	020.210	Erstattung von Privaffernsprechgebühren		H	*****926,24			
6				K		*****926,24		
7	020.211	Erstattung von Portokosten		H	*****171,40			
8				K		*****171,40		
9	020.230	Vermischte Einnahmen		H	*****276,04			
10				K		*****275,29	D *****0,75	
11	020.236	Beitragsrückvergütung		H				
12				K				
13	020.260	Miete aus Dienstwohnungen		H	****1.131,60			
14				K		****1.131,60		
15		<u>Summe</u>		H				
16				K	****2.505,28	****2.504,53	*****0,75	
17	050	<u>Besondere Dienststellen der all- gemeinen Verwaltung</u>		H				
18				K				
19	051	<u>Standesamt und Versicherungsamt</u>		H				
20				K				
21	051.110	Standesamtsgebühren		H	****3.559,20			
22				K		****3.559,20		
23	051.230	Erlös aus dem Verkauf von Familien- stammbüchern		H	****1.616,50			
24				K		****1.616,50		
25	053	<u>Wahlamt</u>		H				
26	053.071	Kostenerst.d.Bundes und Landes usw.		K				



## Haushaltsrechnung

Ausgabe  
Einnahme

Zeile	Erstattungen	Reineinnahmen Reinausgaben	Von der Spalte 16 entfallen auf Änderungen durch						Haushaltsreste zum Übertrag ins neue Jahr a = alte n = neue Reste	Endgültiges Anordn.-Soll des lfd. Jahres einschl. zu übertragende Haush.-Reste u. Anordn. auf Haush.-Reste a.V.	Haushaltsoll und Änderungen sowie Haushalts- Reste a. V.	Haush.-Vergleich Anordnungsoll gegenüber Haushaltsoll mehr = S weniger = (ohne Zeichen) (Spalte 15 zu 16)	Von den Zahlungs- anordnungen (Spalte 15) sind <b>vermögens- wirksam</b>
			Nachtragspläne	Verstärkungs- mittel	Deckungsvermerke								
					+	-							
	9	10	11	12			13	14	15	16	17	18	
1	Stadt A Sankt Aug., ME 1396, Bl. 173							a					
2								n					
3								a					
4								n					
5								a		*****926,24/			
6								n			*****500,00	D ****426,24	
7								a		*****171,40/			
8								n				D ****171,40	
9								a		*****276,04			
10								n			*****600,00	****323,96	
11								a					
12								n			*****200,00	****200,00	
13								a		****1.131,60			
14								n			*****600,00	D ****531,60	
15								a					
16								n		****2.505,28	*****1.900,00	D ****605,28	
17								a					
18								n					
19								a					
20								n					
21								a		****3.559,20			
22								n			*****2.900,00	D ****659,20	
23								a		****1.616,50			
24								n			*****2.000,00	****383,50	
25								a					
26								n			*****500,00	****500,00	



~~Ausgabe~~  
Einnahme

## Kassen- und

Zeile	Haushaltsstelle		Abgänge auf Reste aus Vorjahren		Reste aus Vorjahren		Gesamt- Rechnungssoll	Ist	Verbliebene Reste (davon Haush.- Reste s. Spalte 14)	Bemerkungen
	Nr.	Bezeichnung	H = Haush.-Reste	K = Kassen-Reste	H = Haush.-Reste	K = Kassen-Reste				
	1	2	3		4		5	6	7	8
1	053.073	Kostenanteil des Kreises an den Komunalwahlen		H			****1.365,64			
2				K				****1.365,64		
3	056	Schiedsamt		H						
4		-----		K						
5	056.110	Schiedsamtsgebühren		H			****295,20			
6				K				*****275,20	D *****20,00	
7		Summe		H						
8				K			****6.836,54	****6.816,54	*****20,00	
9	1	<u>ÖFFENTLICHE SICHERHEIT UND ORDNUNG</u>		H						
10				K						
11	120	<u>Öffentliche Ordnung</u>		H						
12				K						
13	120.070	Erstattung von Verwaltungskosten		H						
14				K						
15	120.071	Kostenerstattung f. Schutzmaßnahmen nach dem Bundesseuchengesetz		H						
16				K						
17	120.072	Kostenerstattung für Katastrophenabwehr		H			****3.393,14			
18				K				****3.393,14		
19	120.073	Kostenerstattung für Polio-Schutzimpfung		H			****1.876,35			
20				K				****1.876,35		
21	120.110	Verwaltungsgebühren		H			***13.646,35			
22				K				***13.646,35		
23	120.112	Schankkonzessionsgebühren		H			*****430,00			
24				K				*****430,00		
25	120.170	Zwangsgelder und Geldstrafen		H			*****160,00			
26				K	B **100,00			*****130,00	D *****30,00	



## Haushaltsrechnung

Ausgabe  
Einnahme

Zeile	Erstattungen	Reineinnahmen Reinausgaben	Von der Spalte 16 entfallen auf Änderungen durch						Haushaltsreste zum Übertrag ins neue Jahr a = alte n = neue Reste	Endgültiges Anordn.-Soll des lfd. Jahres einschl. zu übertragende Haush.-Reste u. Anordn. auf Haush.-Reste a.V.	Haushaltsoll und Änderungen sowie Haushalts- Reste a. V.	Haush.-Vergleich Anordnungssoll gegenüber Haushaltsoll mehr = S weniger = (ohne Zeichen) (Spalte 15 zu 16)	Von den Zahlungs- anordnungen (Spalte 15) sind <b>vermögens- wirksam</b>
			Nachtragspläne	Verstärkungs- mittel	Deckungsvermerke								
					+	-							
	9	10	11	12			13	14	15	16	17	18	
1	StadtA Sankt Aug., ME 1396, Bl. 174							a	****1.365,64				
2								n		****1.000,00	D ****365,64		
3								a					
4								n					
5								a	*****295,20				
6								n		*****400,00	****104,80		
7								a					
8								n	****6.836,54	****6.800,00	D *****36,54		
9								a					
10								n					
11								a					
12								n					
13								a					
14								n		*****300,00	****300,00		
15								a					
16								n		****1.000,00	***1.000,00		
17								a	****3.393,14				
18								n		****1.500,00	D ***1.893,14		
19								a	****1.876,35				
20								n		****2.200,00	****323,65		
21								a	***13.646,35				
22								n		***10.000,00	D ***3.646,35		
23								a	*****430,00				
24								n		****1.200,00	****770,00		
25								a	*****60,00				
26								n		*****300,00	****240,00		



~~Ausgaben~~  
Einnahme

## Kassen- und

Zeile	Haushaltsstelle		Abgänge auf Reste aus Vorjahren		Reste aus Vorjahren		Gesamt-Rechnungssoll	Ist	Verbliebene Reste (davon Haush.- Reste s. Spalte 14)	Bemerkungen
	Nr.	Bezeichnung	H = Haush.-Reste K = Kassen-Reste		H = Haush.-Reste K = Kassen-Reste					
	1	2	3		4		5	6	7	8
1	120.210	Erstattung von Desinfektionskosten			H		*****280,90			
2					K			*****261,70	D *****19,20	
3	120.211	Kostenerstattung f. Ersatzvornahmen			H		*****556,84			
4					K	B ***69,42		*****452,27	D ****104,57	
5	120.230	Erlös aus der Versteigerung von Fundsachen			H					
6					K					
7	120.232	Vermischte Einnahmen			H		*****105,00			
8					K				D ****105,00	
9	120.260	Miete aus Zwangseinweisungen			H		*****5.941,81			
10			B 115 50		K	B *1.551,44		*****1.406,96	D ***4.534,85	
11	120.310	Tilgung von Darlehen			H		****1.200,00			
12					K			****1.200,00		
13					H					
14		Summe	B 115 50		K	B *1.720,86	***27.590,39	***22.796,70	***4.793,62	
15	130	Wehrdienstpflichtigenerfassung			H					
16					K					
17	130.071	Kostenerstattung für Erfassung der Wehrdienstpflichtigen			H					
18					K			*****200,00		
19					H					
20		Summe			K					
21					H					
22					K					
23					H					
24					K					
25					H					
26					K					



## Haushaltsrechnung

Ausgabe  
Einnahme

Zeile	Erstattungen	Reineinnahmen Reinausgaben	Von der Spalte 16 entfallen auf Änderungen durch						Haushaltsreste zum Übertrag ins neue Jahr a = alte n = neue Reste	Endgültiges Anordn.-Soll des lfd. Jahres einschl. zu übertragende Haush.-Reste u. Anordn. auf Haush.-Reste a.V.	Haushaltsoll und Änderungen sowie Haushalts- Reste a. V.	Haush.-Vergleich Anordnungssoll gegenüber Haushaltsoll mehr = S weniger = (ohne Zeichen) (Spalte 15 zu 16)	Von den Zahlungs- anordnungen (Spalte 15) sind vermögens- wirksam	
			Nachtragspläne	Verstärkungs- mittel	Deckungsvermerke									
					+	-								
	9	10	11	12				13	14	15	16	17	18	
1	StadtA Sankt Aug., ME 1396, Bl. 175								a		*****280,90			
2									n			*****500,00	****219,10	
3										a		*****487,42		
4										n		****3.000,00	***2.512,58	
5										a				
6										n		*****100,00	****100,00	
7										a		*****105,00		
8										n		*****100,00	D *****5,00	
9										a		*****4.505,87		
10										n		****3.600,00	D ****905,87	
11										a		****1.200,00		
12										n		****1.200,00		
13										a				
14										n		***25.985,03	***25.000,00	D ****985,03
15										a				
16										n				
17										a				
18										n		*****200,00	****200,00	
19										a				
20										n		*****0,00	*****200,00	****200,00
21										a				
22										n				
23										a				
24										n				
25										a				
26										n				



Ausgabe  
Einnahme

## Kassen- und

Zeile	Haushaltsstelle		Abgänge auf Reste aus Vorjahren H = Haush.-Reste K = Kassen-Reste	Reste aus Vorjahren H = Haush.-Reste K = Kassen-Reste	Gesamt- Rechnungssoll	Ist	Verbliebene Reste (davon Haush.- Reste s. Spalte 14)	Bemerkungen
	Nr.	Bezeichnung						
	1	2	3	4	5	6	7	8
1	2	<u>SCHULEN</u>		H				
2				K				
3	210	<u>Volks- und Hilfsschulen</u>		H				
4				K				
5	210.070	Fahrkostenzuschüsse		H	***2.500,00			
6				K		***2.500,00		
7	210.075	Beteiligung der Gemeinden an den		H	***23.141,35			
8		Kosten der Hilfsschulen		K		***23.141,35		
9				H				
10		<b>Summe</b>		K	***25.641,35	***25.641,35		
11	3	<u>KULTUR</u>		H				
12				K				
13	360	<u>Heimatspflege</u>		H				
14				K				
15	360.230	Erlös aus dem Verkauf von		H	***5.420,00			
16		Heimatsbüchern		K		***5.420,00		
17				H				
18		<b>Summe</b>		K	***5.420,00	***5.420,00		
19				H				
20				K				
21				H				
22				K				
23				H				
24				K				
25				H				
26				K				



## Haushaltsrechnung

Ausgabe  
Einnahme

Zeile	Erstattungen		Reineinnahmen Reinausgaben		Von der Spalte 16 entfallen auf Änderungen durch					Haushaltsreste zum Übertrag ins neue Jahr a = alte n = neue Reste	Endgültiges Anordn.-Soll des lfd. Jahres einschl. zu übertragende Haush.-Reste u. Anordn. auf Haush.-Reste a.V.	Haushaltsoll und Änderungen sowie Haushalts- Reste a. V.	Haush.-Vergleich Anordnungssoll gegenüber Haushaltsoll mehr = S weniger = D (Spalte 15 zu 16)	Von den Zahlungs- anordnungen (Spalte 15) sind vermögens- wirksam
					Nachtragspläne	Verstärkungs- mittel	Deckungsvermerke							
	9		10		11	12	13			14	15	16	17	18
1	StadtA Sankt Aug., ME 1396, Bl. 176									a				
2										n				
3										a				
4										n				
5										a	***2.500,00			
6										n		***2.500,00		
7										a	***23.141,55			
8										n		***30.000,00	***6.858,65	
9										a				
10										n	***25.641,55	***32.500,00	***6.858,65	
11										a				
12										n				
13										a				
14										n				
15										a	***5.420,00			
16										n		***25.000,00	***19.580,00	
17										a				
18										n	***5.420,00	***25.000,00	***19.580,00	
19										a				
20										n				
21										a				
22										n				
23										a				
24										n				
25										a				
26										n				



Ausgabe  
Einnahme

## Kassen- und

Zeile	Haushaltsstelle		Abgänge auf Reste aus Vorjahren H = Haush.-Reste K = Kassen-Reste	Reste aus Vorjahren H = Haush.-Reste K = Kassen-Reste	Gesamt- Rechnungssoll	Ist	Verbliebene Reste (davon Haush.- Reste s. Spalte 14)	Bemerkungen
	Nr.	Bezeichnung						
	1	2	3	4	5	6	7	8
1	4	<u>SOZIALE ANGELEGENHEITEN</u>		H				
2				K				
3	400	<u>Verwaltung d. sozialen Angelegenheiten</u>		H				
4				K				
5	401	<u>Verwaltung der allgemeinen Sozialhilfe</u>		H				
6				K				
7	401.071	Erstattung von Verwaltungskosten		H	*****372,00			
8				K		*****372,00		
9	408	<u>Lastenausgleichsverwaltung</u>		H				
10				K				
11	408.071	Erstattung von Verwaltungskosten		H	****1.460,87			
12				K		****1.460,87		
13		<b>Summe</b>		H				
14				K	****1.832,87	****1.832,87		
15	410	<u>Sozialhilfe und sonstige soziale Leistungen</u>		H				
16				K				
17	410.073	Kreisanteil an den Ausgaben		H	**441.995,45			
18				K		**430.525,31 D **11.470,14		
19		<u>Hilfe zum Lebensunterhalt usw.</u>		H				
20	410.210	Kostenbeitrag bzw. Aufwändungsersatz		K				
21	410.211	Kostenersatz		H	****9.593,51			
22				K		****9.593,51		
23	410.212	Ersatzleistungen von Unterhalts-		H	***11.839,82			
24		pflichtigen		K		***11.839,82		
25	410.213	Ersatzleistungen von sonstigen		H	****7.440,47			
26		Sozialleistungsträgern		K		****7.440,47		



## Haushaltsrechnung

Ausgabe  
Einnahme

Zeile	Erstattungen	Reineinnahmen Reinausgaben	Von der Spalte 16 entfallen auf Änderungen durch						Haushaltsreste zum Übertrag ins neue Jahr a = alte n = neue Reste	Endgültiges Anordn.-Soll des lfd. Jahres einschl. zu übertragende Haush.-Reste u. Anordn. auf Haush.-Reste a.V.	Haushaltsoll und Änderungen sowie Haushalts- Reste a. V.	Haush.-Vergleich Anordnungssoll gegenüber Haushaltsoll mehr = S weniger = (ohne Zeichen) (Spalte 15 zu 16)	Von den Zahlungs- anordnungen (Spalte 15) sind <b>vermögens- wirksam</b>	
			Nachtragspläne	Verstärkungs- mittel	Deckungsvermerke		13							
					+	-								
	9	10	11	12					14	15	16	17	18	
1	StadtA Sankt Aug., ME 1396, Bl. 177								a					
2									n					
3									a					
4									n					
5									a					
6									n					
7									a		*****372,00			
8									n			*****700,00	****528,00	
9									a					
10									n					
11									a		****1.460,87			
12									n			*****850,00	D ****610,87	
13									a					
14									n		****1.832,87	****1.550,00	D ****282,87	
15									a					
16									n					
17									a		**441.995,45			
18									n			**496.000,00	**54.004,55	
19									a					
20									n			*****500,00	****500,00	
21									a		***9.593,51			
22									n			****5.000,00	D ****4.593,51	
23									a		***11.839,82			
24									n			***10.000,00	D ***1.839,82	
25									a		****7.440,47			
26									n			***15.000,00	***7.559,53	



Ausgabe  
Einnahme

## Kassen- und

Zeile	Haushaltsstelle		Abgänge auf Reste aus Vorjahren		Reste aus Vorjahren		Gesamt-Rechnungssoll	Ist	Verbliebene Reste (davon Haush.- Reste s. Spalte 14)	Bemerkungen
	Nr.	Bezeichnung	H = Haush.-Reste	K = Kassen-Reste	H = Haush.-Reste	K = Kassen-Reste				
	1	2	3		4		5	6	7	8
1	410.214	Ersatzleistungen von Sonstigen			H					
2					K					
3		<u>Hilfe zum Lebensunterhalt usw.</u>			H					
4		(innerhalb von Anstalten)			K					
5	410.220	Kostenbeitrag bzw. Aufwendungsersatz			H					
6					K					
7	410.221	Kostenersatz			H		*****993,91			
8					K			*****993,91		
9	410.222	Ersatzleistungen von Unterhalts-			H		****3.439,03			
10		pflichtigen			K			****3.439,03		
11	410.223	Ersatzleistungen von sonstigen			H		**27.590,78			
12		Sozialleistungsträgern			K			***27.590,78		
13	410.224	Ersatzleistungen von Sonstigen			H					
14					K					
15	410.525	Kostenerstattung von anderen			H		*****79,46			
16		Sozialhilfeträgern			K			*****79,46		
17		<u>Sonstige soziale Leistungen</u>			H					
18					K					
19	416.215	Landesanteil a.d. Kosten der Hilfe für			H		****2.520,00			
20		Hochgradig Sehschwache			K			****2.520,00		
21					H					
22		<b>Summe</b>			K		**505.492,43	**494.022,20	**11.470,14	
23					H					
24					K					
25					H					
26					K					



## Haushaltsrechnung

Ausgabe  
Einnahme

Zeile	Erstattungen	Reineinnahmen Reinausgaben	Von der Spalte 16 entfallen auf Änderungen durch						Haushaltsreste zum Übertrag ins neue Jahr a = alte n = neue Reste	Endgültiges Anordn.-Soll des lfd. Jahres einschl. zu übertragende Haush.-Reste u. Anordn. auf Haush.-Reste a.V.	Haushaltsoll und Änderungen sowie Haushalts- Reste a. V.	Haush.-Vergleich Anordnungssoll gegenüber Haushaltssoll mehr = S weniger = (ohne Zeichen) (Spalte 15 zu 16)	Von den Zahlungs- anordnungen (Spalte 15) sind vermögens- wirksam	
			Nachtragspläne	Verstärkungs- mittel	Deckungsvermerke									
					+	-								
	9	10	11	12				13	14	15	16	17	18	
1	StadtA Sankt Aug. ME 1396, Bl. 178								a					
2									n		*****500,00	***500,00		
3										a				
4										n				
5										a				
6										n		*****500,00	***500,00	
7										a	*****993,91			
8										n	****4.000,00	****4.000,00	***3.006,09	
9										a	****3.439,03			
10										n	****4.000,00	****4.000,00	****560,97	
11										a	***27.590,78			
12										n	***20.000,00	D ***7.590,78		
13										a				
14										n	*****500,00	*****500,00	***500,00	
15										a	*****79,46			
16										n	****8.000,00	****8.000,00	***7.920,54	
17										a				
18										n				
19										a	***2.520,00			
20										n	****3.000,00	****3.000,00	****480,00	
21										a				
22										n	**505.492,43	**567.000,00	**61.507,57	
23										a				
24										n				
25										a				
26										n				



Ausgabe  
Einnahme

## Kassen- und

Zeile	Haushaltsstelle		Abgänge auf Reste aus Vorjahren H = Haush.-Reste K = Kassen-Reste	Reste aus Vorjahren H = Haush.-Reste K = Kassen-Reste		Gesamt- Rechnungssoll	Ist	Verbliebene Reste (davon Haush.- Reste s. Spalte 14)	Bemerkungen
	Nr.	Bezeichnung							
	1	2	3		4	5	6	7	8
1	420	<u>Sozialhilfe usw. für Zugewanderte</u>		H					
2		<u>u.ä. Anspruchsberechtigte (Bund u. Land)</u>		K					
3	420.073	Kreisanteil an den Ausgaben		H		****3.383,60			
4				K			****3.383,60		
5		<u>Hilfe zum Lebensunterhalt usw.</u>		H					
6		(außerhalb von Anstalten)		K					
7	420.210	Kostenbeitrag bzw. Aufwendungsersatz		H					
8				K					
9	420.211	Kostenersatz		H					
10				K					
11	420.212	Ersatzleistungen v. Unterhalts- pflichtigen		H					
12				K					
13	420.213	Ersatzleistungen von sonstigen Sozialleistungsträgern		H					
14				K					
15	420.214	Ersatzleistungen von Sonstigen		H					
16				K					
17		<u>Hilfe zum Lebensunterhalt usw.</u>		H					
18		(innerhalb von Anstalten)		K					
19	420.220	Kostenbeitrag bzw. Aufwendungsersatz		H					
20				K					
21	420.221	Kostenersatz		H					
22				K					
23	420.222	Ersatzleistungen von Unterhalts- pflichtigen		H					
24				K					
25	420.223	Ersatzleistungen von sonstigen Sozialleistungsträgern		H					
26				K					



## Haushaltsrechnung

Ausgabe  
Einnahme

Zeile	Erstattungen	Reineinnahmen Reinausgaben	Von der Spalte 16 entfallen auf Änderungen durch						Haushaltsreste zum Übertrag ins neue Jahr a = alte n = neue Reste	Endgültiges Anordn.-Soll des lfd. Jahres einschl. zu übertragende Haush.-Reste u. Anordn. auf Haush.-Reste a.V.	Haushaltsoll und Änderungen sowie Haushalts- Reste a. V.	Haush.-Vergleich Anordnungssoll gegenüber Haushaltsoll mehr = S weniger = D (Spalte 15 zu 16)	Von den Zahlungs- anordnungen (Spalte 15) sind <b>vermögens- wirksam</b>	
			Nachtragspläne	Verstärkungs- mittel	Deckungsvermerke		13							
					+	-								
	9	10	11	12					14	15	16	17	18	
1	Stadt A Sankt Aug., ME 1396, Bl. 179								a					
2									n					
3									a		***3.383,60			
4									n			***15.000,00	**11.616,40	
5									a					
6									n					
7									a					
8									n			*****500,00	*****500,00	
9									a					
10									n			*****500,00	*****500,00	
11									a					
12									n			*****500,00	*****500,00	
13									a					
14									n			*****1.000,00	***1.000,00	
15									a					
16									n			*****500,00	*****500,00	
17									a					
18									n					
19									a					
20									n			*****500,00	****500,00	
21									a					
22									n			*****500,00	****500,00	
23									a					
24									n			*****500,00	****500,00	
25									a					
26									n			*****500,00	****500,00	



Ausgabe  
Einnahme

## Kassen- und

Zeile	Haushaltsstelle		Abgänge auf Reste aus Vorjahren H = Haush.-Reste K = Kassen-Reste	Reste aus Vorjahren H = Haush.-Reste K = Kassen-Reste		Gesamt- Rechnungssoll	Ist	Verbliebene Reste (davon Haush.- Reste s. Spalte 14)	Bemerkungen
	Nr.	Bezeichnung							
	1	2	3		4	5	6	7	8
1	420.224	Ersatzleistungen von Sonstigen		H					
2				K					
3		<u>Sonstige soziale Leistungen</u>		H					
4				K					
5	425.215	Landesanteil a.d.Rückführungskosten		H					
6				K					
7				H					
8		<b>Summe</b>		K		****3.383,60	****3.383,60		
9	430	<u>Einrichtungen der Sozialhilfe</u>		H					
10				K					
11	430.073	Kreisanteil an den Ausgaben		H					
12				K					
13	430.130	Nutzungs- und Nebengebühren		H		****4.834,65			
14		Übergangsheim Niederpleis		K	B *1.442,27		****2.346,26	D ***2.488,39	
15	430.139	Nutzungs- und Nebengebühren		H		****1.082,65			
16		Doppelbelegungshäuser Holzlar		K	B *1.082,65		*****22,70	D ***1.059,95	
17				H					
18		<b>Summe</b>		K	B *2.524,92	****5.917,30	****2.368,98	***3.548,34	
19				H					
20				K					
21				H					
22				K					
23				H					
24				K					
25				H					
26				K					



## Haushaltsrechnung

Ausgabe  
Einnahme

Zeile	Erstattungen	Reineinnahmen Reinausgaben	Von der Spalte 16 entfallen auf Änderungen durch						Haushaltsreste zum Übertrag ins neue Jahr a = alte n = neue Reste	Endgültiges Anordn.-Soll des lfd. Jahres einschl. zu übertragende Haush.-Reste u. Anordn. auf Haush.-Reste a.V.	Haushaltsoll und Änderungen sowie Haushalts- Reste a. V.	Haush.-Vergleich Anordnungssoll gegenüber Haushaltsoll mehr = S weniger = D (Spalte 15 zu 16)	Von den Zahlungs- anordnungen (Spalte 15) sind <b>vermögens- wirksam</b>
			Nachtragspläne	Verstärkungs- mittel	Deckungsvermerke		13						
					+	-							
	9	10	11	12					14	15	16	17	18
1	StadtA Sankt Aug. ME 1396, Bl. 180								a				
2									n		*****500,00	*****500,00	
3									a				
4									n				
5									a				
6									n		*****1.000,00	***1.000,00	
7									a				
8									n		****3.383,60	***21.500,00	**18.116,40
9									a				
10									n				
11									a				
12									n		*****5.000,00	***5.000,00	
13									a		****3.392,38		
14									n		****4.000,00	****607,62	
15									a				
16									n				
17									a				
18									n		****3.392,38	****9.000,00	***5.607,62
19									a				
20									n				
21									a				
22									n				
23									a				
24									n				
25									a				
26									n				



Ausgabe  
Einnahme

## Kassen- und

Zeile	Haushaltsstelle		Abgänge auf Reste aus Vorjahren H = Haush.-Reste K = Kassen-Reste	Reste aus Vorjahren H = Haush.-Reste K = Kassen-Reste		Gesamt- Rechnungssoll	Ist	Verbliebene Reste (davon Haush.- Reste s. Spalte 14)	Bemerkungen
	Nr.	Bezeichnung							
	1	2	3		4	5	6	7	8
1	5	<u>GESUNDHEITSPFLEGE</u>		H					
2				K					
3	500	<u>Gesundheitsdienst</u>		H					
4				K					
5	500.210	Kostenerstattung für Lebens- mitteluntersuchungen		H					
6				K					
7		<b>Summe</b>		H					
8				K					
9	6	<u>BAU- UND WOHNUNGSWESEN</u>		H					
10				K					
11	600	<u>Bauverwaltung</u>		H					
12				K					
13	600.110	Gebühren für Wertberechnungen		H		*****91,00			
14				K	B ***56,00		*****91,00		
15	600.212	Erstattung von Dienstbezügen		H		*****52,79			
16				K			*****52,79		
17	600.230	Entgelt für Abgabe von Ausschreibungs- unterlagen		H		*****241,00			
18				K			*****241,00		
19		<b>Summe</b>		H					
20				K	B ***56,00	*****384,79	*****384,79		
21	610	<u>Städtebau und -planung</u>		H					
22				K					
23	610.071	Landeszuschuss für Flächennutzungs- plan		H					
24				K					
25	610.072	Landesbeihilfe für Strukturunter- suchung		H		***15.000,00			
26				K			***15.000,00		



## Haushaltsrechnung

Ausgabe  
Einnahme

Zeile	Erstattungen	Reineinnahmen Reinausgaben	Von der Spalte 16 entfallen auf Änderungen durch						Haushaltsreste zum Übertrag ins neue Jahr a = alte n = neue Reste	Endgültiges Anordn.-Soll des lfd. Jahres einschl. zu übertragende Haush.-Reste u. Anordn. auf Haush.-Reste a.V.	Haushaltsoll und Änderungen sowie Haushalts- Reste a. V.	Haush.-Vergleich Anordnungssoll gegenüber Haushaltsoll mehr = S weniger = (ohne Zeichen) (Spalte 15 zu 16)	Von den Zahlungs- anordnungen (Spalte 15) sind <b>vermögens- wirksam</b>
			Nachtragspläne	Verstärkungs- mittel	Deckungsvermerke		13						
					+	-							
	9	10	11	12					14	15	16	17	18
1	StadtA Sankt Aug., ME 1396, Bl. 181								a				
2									n				
3									a				
4									n				
5									a				
6									n		*****100,00	****100,00	
7									a				
8									n		*****0,00	*****100,00	****100,00
9									a				
10									n				
11									a				
12									n				
13									a		*****35,00		
14									n			*****800,00	****765,00
15									a		*****52,79		
16									n			*****60,00	*****7,21
17									a		*****241,00		
18									n			*****100,00	D ****141,00
19									a				
20									n		*****328,79	*****960,00	****631,21
21									a				
22									n				
23									a				
24									n			****1.000,00	***1.000,00
25									a		***15.000,00		
26									n			***15.000,00	



Ausgabe  
Einnahme

## Kassen- und

Zeile	Haushaltsstelle		Abgänge auf Reste aus Vorjahren H = Haush.-Reste K = Kassen-Reste	Reste aus Vorjahren H = Haush.-Reste K = Kassen-Reste	Gesamt- Rechnungssoll	Ist	Verbliebene Reste (davon Haush.- Reste s. Spalte 14)	Bemerkungen
	Nr.	Bezeichnung						
	1	2	3	4	5	6	7	8
1	610.210	Rückzahlung von Kosten f.d. Herstellung der Deutschen Grundkarte		H	*****322,17			
2				K		*****322,17		
3				H				
4		Summe		K	***15.322,17	***15.322,17		
5	630	<u>Wohnungsaufsicht</u>		H				
6				K				
7	630.071	Erstattung von Verwaltungskosten		H	*****260,80			
8				K		*****260,80		
9				H				
10		Summe		K	*****260,80	*****260,80		
11	640	<u>Wohnungsbau und Wohnsiedlung</u>		H				
12				K				
13	640.290	Dividenden und sonstige Erträge		H				
14				K				
15	640.310	Tilgung von Arbeitgeberdarlehen		H	***2.774,40			
16				K		***2.774,40		
17	640.311	Tilg.d.Wohnungsbaudarl.d. Gemeinn. Bauge. des Amtes Menden		H	*****960,00			
18				K		*****960,00		
19				H				
20		Summe		K	***3.734,40	***3.734,40		
21				H				
22				K				
23				H				
24				K				
25				H				
26				K				



## Haushaltsrechnung

Ausgabe  
Einnahme

Zeile	Erstattungen	Reineinnahmen Reinausgaben	Von der Spalte 16 entfallen auf Änderungen durch						Haushaltsreste zum Übertrag ins neue Jahr a = alte n = neue Reste	Endgültiges Anordn.-Soll des lfd. Jahres einschl. zu übertragende Haush.-Reste u. Anordn. auf Haush.-Reste a.V.	Haushaltsoll und Änderungen sowie Haushalts- Reste a. V.	Haush.-Vergleich Anordnungssoll gegenüber Haushaltsoll mehr = S weniger = (ohne Zeichen) (Spalte 15 zu 16)	Von den Zahlungs- anordnungen (Spalte 15) sind <b>vermögens- wirksam</b>
			Nachtragspläne	Verstärkungs- mittel	Deckungsvermerke		13						
					+	-							
	9	10	11	12					14	15	16	17	18
1	StadtA Sankt Aug., ME 1396, Bl. 182								a	*****322,17			
2									n			D *****322,17	
3									a				
4									n	***15.322,17	***16.000,00	*****677,83	
5									a				
6									n				
7									a	*****260,80			
8									n			D *****260,80	
9									a				
10									n	*****260,80	*****0,00	D *****260,80	
11									a				
12									n				
13									a				
14									n		*****460,00	*****460,00	
15									a	****2.774,40			
16									n		****2.780,00	*****5,60	
17									a	*****960,00			
18									n		*****960,00		
19									a				
20									n	****3.734,40	****4.200,00	****465,60	
21									a				
22									n				
23									a				
24									n				
25									a				
26									n				



Ausgabe  
Einnahme

## Kassen- und

Zeile	Haushaltsstelle		Abgänge auf Reste aus Vorjahren H = Haush.-Reste K = Kassen-Reste	Reste aus Vorjahren H = Haush.-Reste K = Kassen-Reste	Gesamt- Rechnungssoll	Ist	Verbliebene Reste (davon Haush.- Reste s. Spalte 14)	Bemerkungen
	Nr.	Bezeichnung						
	1	2	3	4	5	6	7	8
1	650	<u>Straßen, Wege, Brücken und sonstiger Tiefbau</u>		H				
2				K				
3	650.075	Kostenerstattung von den Gemeinden für Straßenbauarbeiten		H		***30.945,01		
4				K		***30.945,01		
5	650.076	Kostenerstattung für Verkehrszeichen		H				
6				K				
7	650.215	Kostenerstattung für Führerschein		H		*****332,20		
8				K		*****332,20		
9	650.235	Beitragsrückvergütung		H				
10				K				
11	650.290	Zinsen der Erneuerungsrücklage für Fahrzeuge		H		***1.211,59		
12				K		***1.211,59		
13		Summe		H				
14				K		***32.488,80	***32.488,80	
15				H				
16				K				
17				H				
18				K				
19				H				
20				K				
21				H				
22				K				
23				H				
24				K				
25				H				
26				K				



## Haushaltsrechnung

Ausgabe  
Einnahme

Zeile	Erstattungen	Reineinnahmen Reinausgaben	Von der Spalte 16 entfallen auf Änderungen durch						Haushaltsreste zum Übertrag ins neue Jahr a = alte n = neue Reste	Endgültiges Anordn.-Soll des lfd. Jahres einschl. zu übertragende Haush.-Reste u. Anordn. auf Haush.-Reste a.V.	Haushaltsoll und Änderungen sowie Haushalts- Reste a. V.	Haush.-Vergleich Anordnungsoll gegenüber Haushaltsoll mehr = S weniger = D (Spalte 15 zu 16)	Von den Zahlungs- anordnungen (Spalte 15) sind <b>vermögens- wirksam</b>
			Nachtragspläne	Verstärkungs- mittel	Deckungsvermerke								
					+	-							
	9	10	11	12			13	14	15	16	17	18	
1	Stadt A Sankt Aug., ME 1396, Bl. 183							a					
2								n					
3									a	***30.945,01			
4									n		***44.560,00	**13.614,99	
5									a				
6									n				
7									a	*****332,20			
8									n		*****340,00	*****7,80	
9									a				
10									n		*****100,00	****100,00	
11									a	****1.211,59			
12									n		****1.230,00	*****18,41	
13									a				
14									n	***32.488,80	***46.230,00	**13.741,20	
15									a				
16									n				
17									a				
18									n				
19									a				
20									n				
21									a				
22									n				
23									a				
24									n				
25									a				
26									n				



~~Ausgabe~~  
Einnahme

## Kassen- und

Zeile	Haushaltsstelle		Abgänge auf Reste aus Vorjahren H = Haush.-Reste K = Kassen-Reste	Reste aus Vorjahren H = Haush.-Reste K = Kassen-Reste		Gesamt- Rechnungssoll	Ist	Verbliebene Reste (davon Haush.- Reste s. Spalte 14)	Bemerkungen
	Nr.	Bezeichnung							
	1	2	3		4	5	6	7	8
1	7	<u>ÖFFENTLICHE EINRICHTUNGEN</u>		H					
2		<u>UND WIRTSCHAFTSFÖRDERUNG</u>		K					
3	704	<u>Müllbeseitigung</u>		H					
4				K					
5	704.130	Müllabfuhrgebühren		H		**112.100,99			
6				K	B *1.236,60		**109.570,61	D ***2.530,38	
7	704.250	Abwicklung der Vorjahre		H		**25.713,33			
8				K	B 25.713,33		*****315,72	D **25.397,61	
9		<b>Summe</b>		H					
10				K	B 26.949,93	**137.814,32	**109.886,33	D **27.927,99	
11	730	<u>Friedhofs- und Bestattungswesen</u>		H					
12				K					
13	730.130	Verwaltungsgebühren f. Grabeinfassungen		H					
14				K					
15		<b>Summe</b>		H					
16				K					
17	9	<u>FINANZEN UND STEUERN</u>		H					
18				K					
19	900	<u>Finanz- und Steuerverwaltung</u>		H					
20				K					
21	901	<u>Finanzverwaltung</u>		H					
22		(Kämmerei und Kasse)		K					
23	901.110	Hebegebühren		H		***2.736,92			
24				K			***2.736,92		
25	901.111	Gebühren aus dem Verwaltungs- zwangsverfahren		H		***7.884,47			
26				K			***7.884,47		



## Haushaltsrechnung

Ausgabe  
Einnahme

Zeile	Erstattungen	Reineinnahmen Reinausgaben	Von der Spalte 16 entfallen auf Änderungen durch						Haushaltsreste zum Übertrag ins neue Jahr a = alte n = neue Reste	Endgültiges Anordn.-Soll des lfd. Jahres einschl. zu übertragende Haush.-Reste u. Anordn. auf Haush.-Reste a.V.	Haushaltsoll und Änderungen sowie Haushalts- Reste a. V.	Haush.-Vergleich Anordnungssoll gegenüber Haushaltsoll mehr = S weniger = (ohne Zeichen) (Spalte 15 zu 16)	Von den Zahlungs- anordnungen (Spalte 15) sind vermögens- wirksam
			Nachtragspläne	Verstärkungs- mittel	Deckungsvermerke								
					+	-							
	9	10	11	12			13	14	15	16	17	18	
1	StadtA Sankt Aug., ME 1396, Bl. 184							a					
2								n					
3								a					
4								n					
5								a		**110.864,39			
6								n			**112.800,00	***1.935,61	
7								a					
8								n					
9								a					
10								n		**110.864,39	**112.800,00	***1.935,61	
11								a					
12								n					
13								a					
14								n			*****300,00	****300,00	
15								a					
16								n		*****0,00	*****300,00	***300,00	
17								a					
18								n					
19								a					
20								n					
21								a					
22								n					
23								a		****2.736,92			
24								n			****2.400,00	D ****336,92	
25								a		****7.884,47			
26								n			****6.500,00	D ****1.584,47	



Ausgabe  
Einnahme

## Kassen- und

Zeile	Haushaltsstelle		Abgänge auf Reste aus Vorjahren H = Haush.-Reste K = Kassen-Reste	Reste aus Vorjahren H = Haush.-Reste K = Kassen-Reste		Gesamt- Rechnungssoll	Ist	Verbliebene Reste (davon Haush.- Reste s. Spalte 14)	Bemerkungen
	Nr.	Bezeichnung							
	1	2	3		4	5	6	7	8
1	901.290	Zinsen aus dem Kontokorrentverkehr		H		***14.531,10			
2				K			***14.531,10		
3	901.291	Tilgung von Arbeitgeberdarlehen		H		*****100,00			
4				K			*****100,00		
5	904	<u>Steuerverwaltung</u>		H					
6				K					
7	904.075	Kostenerstatt für Gelderhebung		H		***10.813,54			
8				K			***10.813,54		
9	904.170	Zwangsgelder		H		*****100,00			
10				K	B **100,00			D ***100,00	
11		<u>Summe</u>		H					
12				K	B **100,00	***36.166,03	***36.066,03	D ***100,00	
13	920	<u>Rücklagen für den Gesamthaushalt</u>		H					
14				K					
15	920.290	Zinsen der Betriebsmittelrücklage		H		***3.535,72			
16				K			***3.535,72		
17		<u>Summe</u>		H					
18				K		***3.535,72	***3.535,72		
19	940	<u>Allgemeines Grundvermögen</u>		H					
20	942	<u>Wohn- und Geschäftsgrundstücke</u>		K					
21	942.260	Mieteinnahmen		H		***1.730,24			
22				K	B ***40,40		***1.597,64	D ***132,60	
23	943	<u>Sonstiges Grundvermögen</u>		H					
24				K					
25	943.260	Pachteinnahmen		H					
26				K					



## Haushaltsrechnung

Ausgabe  
Einnahme

Zeile	Erstattungen	Reineinnahmen Reinausgaben	Von der Spalte 16 entfallen auf Änderungen durch						Haushaltsreste zum Übertrag ins neue Jahr a = alte n = neue Reste	Endgültiges Anordn.-Soll des lfd. Jahres einschl. zu übertragende Haush.-Reste u. Anordn. auf Haush.-Reste a.V.	Haushaltsoll und Änderungen sowie Haushalts- Reste a. V.	Haush.-Vergleich Anordnungssoll gegenüber Haushaltsoll mehr = S weniger = (ohne Zeichen) (Spalte 15 zu 16)	Von den Zahlungs- anordnungen (Spalte 15) sind vermögens- wirksam
			Nachtragspläne	Verstärkungs- mittel	Deckungsvermerke								
					+	-							
	9	10	11	12		13	14	15	16	17	18		
1	StadtA Sankt Aug., ME 1396, Bl. 185						a	***14.531,10					
2							n		****4.000,00	D **10.531,10			
3							a	****100,00					
4							n			D ****100,00			
5							a						
6							n						
7							a	***10.813,54					
8							n		***11.500,00	***686,46			
9							a						
10							n		****200,00	****200,00			
11							a						
12							n	***36.066,03	***24.600,00	D **11.466,03			
13							a						
14							n						
15							a	***3.535,72					
16							n		****4.000,00	***464,28			
17							a						
18							n	***3.535,72	****4.000,00	***464,28			
19							a						
20							n						
21							a	****1.689,84					
22							n		****1.200,00	D ****489,84			
23							a						
24							n						
25							a						
26							n		*****80,00	*****80,00			



~~Ausgabe~~  
Einnahme

## Kassen- und

Zeile	Haushaltsstelle		Abgänge auf Reste aus Vorjahren		Reste aus Vorjahren		Gesamt- Rechnungssoll	Ist	Verbliebene Reste (davon Haush.- Reste s. Spalte 14)	Bemerkungen
	Nr.	Bezeichnung	H = Haush.-Reste	K = Kassen-Reste	H = Haush.-Reste	K = Kassen-Reste				
	1	2	3		4		5	6	7	8
1	943.263	Erbbaupacht		H			****2.284,98			
2				K				****2.284,98		
3	943.290	Zinsen der Grunderwerbsrücklage		H			****928,04			
4				K				****928,04		
5		<b>Summe</b>		H						
6				K	B	***40,40	****4.943,26	****4.810,66	D	****132,60
7	960	<u>Steuern und steuerähnliche Einnahmen,</u>		H						
8		<u>Umlagen</u>		K						
9	960.071	Landeszuschuss für Auftrags- und		H			**167.453,10			
10		Pflichtaufgaben (§ 15, Abs. 2 FAG)		K				**167.453,10		
11	960.075	Amtsumlage		H			*1504.606,00			
12				K				*1504.606,00		
13		<b>Summe</b>		H						
14				K			*1.672.059,10	*1.672.059,10		
15	970	<u>Abwicklung der Vorjahre</u>		H						
16				K						
17	970.250	Abwicklung der Vorjahre		H			**484.116,63			
18				K	B	258.269,31		**484.116,63		
19				H						
20		<b>Summe</b>		K	B	258.269,31	**484.116,63	**484.116,63		
21				H						
22				K						
23				H						
24				K						
25				H						
26				K						



## Haushaltsrechnung

Ausgabe  
Einnahme

Zeile	Erstattungen	Reineinnahmen Reinausgaben	Von der Spalte 16 entfallen auf Änderungen durch						Haushaltsreste zum Übertrag ins neue Jahr a = alte n = neue Reste	Endgültiges Anordn.-Soll des lfd. Jahres einschl. zu übertragende Haush.-Reste u. Anordn. auf Haush.-Reste a.V.	Haushaltsoll und Änderungen sowie Haushalts- Reste a. V.	Haush.-Vergleich Anordnungsoll gegenüber Haushaltsoll mehr = S weniger = (ohne Zeichen) (Spalte 15 zu 16)	Von den Zahlungs- anordnungen (Spalte 15) sind <b>vermögens- wirksam</b>
			Nachtragspläne	Verstärkungs- mittel	Deckungsvermerke								
					+	—							
	9	10	11	12			13	14	15	16	17	18	
1	StadtA Sankt Aug., ME 1396, Bl. 186							a	***2.284,98				
2								n		****2.290,00	*****5,02		
3								a	****928,04				
4								n		****600,00	D ****328,04		
5								a					
6								n	****4.902,86	****4.170,00	D ****732,86		
7								a					
8								n					
9								a	**167.453,10				
10								n		**167.460,00	*****6,90		
11								a	*1.504.606,00				
12								n		*1.504.610,00	*****4,00		
13								a					
14								n	*1.672.059,10	*1.672.070,00	*****10,90		
15								a					
16								n					
17								a	**225.847,32				
18								n		**225.850,00	*****2,68		
19								a					
20								n	**225.847,32	**225.850,00	*****2,68		
21								a					
22								n					
23								a					
24								n					
25								a					
26								n					



~~Ausgaben~~  
Einnahme

## Zusammenstellung der Abschnitte

## Kassen- und

Zeile	Haushaltsstelle		Abgänge auf Reste aus Vorjahren H = Haush.-Reste K = Kassen-Reste		Reste aus Vorjahren H = Haush.-Reste K = Kassen-Reste		Gesamt- Rechnungssoll	Ist	Verbliebene Reste (davon Haush.- Reste s. Spalte 14)	Bemerkungen
	Nr.	Bezeichnung								
	1	2	3		4		5	6	7	8
1	0	<u>ALLGEMEINE VERWALTUNG</u>			H					
2					K					
3	020	Hauptverwaltung			H		****2.505,28			
4					K			****2.504,53	D *****0,75	
5	050	Besonder Dienststellen der allgemeinen Verwaltung			H		****6.836,54			
6					K			****6.816,54	D *****20,00	
7		Summe			H					
8					K			****9.341,82	****9.321,07	D *****20,75
9	1	<u>ÖFFENTLICHE SICHERHEIT UND ORDNUNG</u>			H					
10					K					
11	120	Öffentliche Ordnung			H		***27.590,39			
12			B 115 50	K B *1.720,86		***22.796,77	D ***4.793,62			
13	130	Wehrdienstpflichtigenerfassung			H					
14					K					
15		Summe	B 115 50		H					
16				K B *1.720,86	***27.590,39	***22.796,77	D ***4.793,62			
17	2	<u>SCHULEN</u>			H					
18					K					
19	210	Volks- und Hilfsschulen			H		***25.641,35			
20					K			***25.641,35		
21		Summe			H					
22					K			***25.641,35	***25.641,35	
23					H					
24					K					
25					H					
26					K					



## Haushaltsrechnung

Ausgabe  
Einnahme

Zeile	Erstattungen	Reineinnahmen Reinausgaben	Von der Spalte 16 entfallen auf Änderungen durch						Haushaltsreste zum Übertrag ins neue Jahr a = alte n = neue Reste	Endgültiges Anordn.-Soll des lfd. Jahres einschl. zu übertragende Haush.-Reste u. Anordn. auf Haush.-Reste a.V.	Haushaltsoll und Änderungen sowie Haushalts- Reste a. V.	Haush.-Vergleich Anordnungssoll gegenüber Haushaltsoll mehr = S weniger = D (Spalte 15 zu 16)	Von den Zahlungs- anordnungen (Spalte 15) sind <b>vermögens- wirksam</b>
			Nachtragspläne	Verstärkungs- mittel	Deckungsvermerke								
					+	-							
	9	10	11	12			13	14	15	16	17	18	
1	StadtA Sankt Aug., ME 1396, Bl. 187							a					
2								n					
3									a	***2.505,28			
4									n		****1.900,00	D ****605,28	
5									a	****6.836,54			
6									n		****6.800,00	D *****36,54	
7									a				
8									n	****9.341,82	****8.700,00	D ****641,82	
9									a				
10									n				
11									a	***25.985,03			
12									n		***25.000,00	D ****985,03	
13									a				
14									n		*****200,00	****200,00	
15									a				
16									n	***25.985,03	***25.200,00	D ****785,03	
17									a				
18									n				
19									a	***25.641,35			
20									n		***32.500,00	***6.858,65	
21									a				
22									n	***25.641,35	***32.500,00	***6.858,65	
23									a				
24									n				
25									a				
26									n				



~~Ausgabe~~  
Einnahme

## Kassen- und

Zeile	Haushaltsstelle		Abgänge auf Reste aus Vorjahren H = Haush.-Reste K = Kassen-Reste	Reste aus Vorjahren H = Haush.-Reste K = Kassen-Reste		Gesamt- Rechnungssoll	Ist	Verbliebene Reste (davon Haush.- Reste s. Spalte 14)	Bemerkungen
	Nr.	Bezeichnung							
	1	2	3		4	5	6	7	8
1	3	<u>KULTUR</u>		H					
2			K						
3	360	Heimatpflege		H		***5.420,00			
4			K			***5.420,00			
5		Summe		H					
6			K			***5.420,00	***5.420,00		
7	4	<u>SOZIALE ANGELEGENHEITEN</u>		H					
8			K						
9	400	Verwaltung der sozialen Angelegenheiten		H		***1.832,87			
10			K			***1.832,87			
11	410	Sozialhilfe und sonstige Soziale Leistungen		H		**505.492,43			
12			K			**494.022,29	D **11.470,14		
13	420	Sozialhilfe usw. für Zugewanderte u.ä. Anspruchsberechtigte (Bund und Land)		H		***3.383,60			
14			K			***3.383,60			
15	430	Einrichtungen der Sozialhilfe		H		***5.917,50			
16			K	B *2.524,92		***2.368,96	D ***3.548,34		
17		Summe		H					
18			K	B *2.524,92	**516.626,20	**501.607,72	D **15.018,48		
19				H					
20				K					
21				H					
22				K					
23				H					
24				K					
25				H					
26				K					



## Haushaltsrechnung

Ausgabe  
Einnahme

Zeile	Erstattungen	Reineinnahmen Reinausgaben	Von der Spalte 16 entfallen auf Änderungen durch						Haushaltsreste zum Übertrag ins neue Jahr a = alte n = neue Reste	Endgültiges Anordn.-Soll des lfd. Jahres einschl. zu übertragende Haush.-Reste u. Anordn. auf Haush.-Reste a.V.	Haushaltsoll und Änderungen sowie Haushalts- Reste a. V.	Haush.-Vergleich Anordnungssoll gegenüber Haushaltsoll mehr = S weniger = (ohne Zeichen) (Spalte 15 zu 16)	Von den Zahlungs- anordnungen (Spalte 15) sind <b>vermögens- wirksam</b>
			Nachtragspläne	Verstärkungs- mittel	Deckungsvermerke								
					+	-							
	9	10	11	12			13	14	15	16	17	18	
1	Stadt A Sankt Aug., ME 1396, Bl. 188							a					
2								n					
3								a		***5.420,00			
4								n			***25.000,00	**19.580,00	
5								a					
6								n		***5.420,00	***25.000,00	**19.580,00	
7								a					
8								n					
9								a		***1.832,87			
10								n			***1.550,00	D ***282,87	
11								a		**505.492,43			
12								n			**567.000,00	**61.507,57	
13								a		***3.383,60			
14								n			***21.500,00	**18.116,40	
15								a		***3.392,38			
16								n			***9.000,00	**5.607,62	
17								a					
18								n		**514.101,28	**599.050,00	**84.948,72	
19								a					
20								n					
21								a					
22								n					
23								a					
24								n					
25								a					
26								n					



~~Ausgabe~~  
Einnahme

## Kassen- und

Zeile	Haushaltsstelle		Abgänge auf Reste aus Vorjahren H = Haush.-Reste K = Kassen-Reste	Reste aus Vorjahren H = Haush.-Reste K = Kassen-Reste		Gesamt- Rechnungssoll	Ist	Verbliebene Reste (davon Haush.- Reste s. Spalte 14)	Bemerkungen
	Nr.	Bezeichnung							
	1	2	3		4	5	6	7	8
1	5	<u>GESUNDHEITSPFLEGE</u>		H					
2				K					
3	500	Gesundheitsdienst		H					
4				K					
5		<b>Summe</b>		H					
6				K					
7	6	<u>BAU- UND WOHNUNGSWESEN</u>		H					
8				K					
9	600	Bauverwaltung		H		****384,79			
10				K	B ***56,00		****384,79		
11	610	Städtebau und -planung		H		***15.322,17			
12				K			***15.322,17		
13	630	Wohnungsaufsicht		H		****260,80			
14				K			****260,80		
15	640	Wohnungsbau und Wohnsiedlung		H		***3.734,40			
16				K			***3.734,40		
17	650	Straßen, Wege, Brücken und		H		***32.488,80			
18		sonstiger Tiefbau		K			***32.488,80		
19		<b>Summe</b>		H					
20				K	B ***56,00	***52.190,96	***52.190,96		
21				H					
22				K					
23				H					
24				K					
25				H					
26				K					



## Haushaltsrechnung

Ausgabe  
Einnahme

Zeile	Erstattungen	Reineinnahmen Reinausgaben	Von der Spalte 16 entfallen auf Änderungen durch						Haushaltsreste zum Übertrag ins neue Jahr a = alte n = neue Reste	Endgültiges Anordn.-Soll des lfd. Jahres einschl. zu übertragende Haush.-Reste u. Anordn. auf Haush.-Reste a.V.	Haushaltsoll und Änderungen sowie Haushalts- Reste a. V.	Haush.-Vergleich Anordnungssoll gegenüber Haushaltsoll mehr = S weniger = D (Spalte 15 zu 16)	Von den Zahlungs- anordnungen (Spalte 15) sind <b>vermögens- wirksam</b>
			Nachtragspläne	Verstärkungs- mittel	Deckungsvermerke								
					+	-							
	9	10	11	12			13		14	15	16	17	18
1	StadtA Sankt Aug., ME 1396, Bl. 189								a				
2									n				
3									a				
4									n		*****100,00	****100,00	
5									a				
6									n	*****0,00	*****100,00	****100,00	
7									a				
8									n				
9									a	*****328,79			
10									n		*****960,00	****631,21	
11									a	**15.322,17			
12									n		***16.000,00	****677,83	
13									a	*****260,80			
14									n			D ****260,80	
15									a	***3.734,40			
16									n		***4.200,00	****465,60	
17									a	**32.488,80			
18									n		***46.250,00	**13.741,20	
19									a				
20									n	**52.134,96	***67.390,00	**15.255,04	
21									a				
22									n				
23									a				
24									n				
25									a				
26									n				



Ausgabe  
Einnahme

## Kassen- und

Zeile	Haushaltsstelle		Abgänge auf Reste aus Vorjahren H = Haush.-Reste K = Kassen-Reste	Reste aus Vorjahren H = Haush.-Reste K = Kassen-Reste		Gesamt- Rechnungssoll	Ist	Verbliebene Reste (davon Haush.- Reste s. Spalte 14)	Bemerkungen
	Nr.	Bezeichnung							
	1	2	3		4	5	6	7	8
1	7	<u>ÖFFENTLICHE EINRICHTUNGEN UND WIRTSCHAFTFÖRDERUNG</u>		H					
2				K					
3	704	Müllbeseitigung		H		**137.814,52			
4				K	B 26.949,93		**109.886,53	D **27.927,99	
5	730	Friedhofs- und Bestattungswesen		H					
6				K					
7		Summe		H					
8				K	B 26.949,93	**137.814,52	**109.886,53	D **27.927,99	
9	9	<u>FINANZEN UND STEUERN</u>		H					
10				K					
11	900	Finanz- und Steuerverwaltung		H		***36.166,03			
12				K	B **100,00		***36.066,03	D ****100,00	
13	920	Rücklagen für den Gesamthaushalt		H		***3.535,72			
14				K			***3.535,72		
15	940	Allgemeines Grundvermögen		H		***4.943,26			
16				K	B ***40,40		***4.810,66	D ****132,60	
17	960	Steuern und steuerähnliche Einnahmen, Umlagen		H		*1.672.059,10			
18				K			*1.672.059,10		
19	970	Abwicklung der Vorjahre		H		**484.116,63			
20				K	B 258.269,31		**484.116,63		
21		Summe		H					
22				K	B 258.409,71	*2.200.820,74	*2.200.588,14	D ****232,60	
23				H					
24				K					
25				H					
26				K					



## Haushaltsrechnung

Ausgabe  
Einnahme

Zeile	Erstattungen	Reineinnahmen Reinausgaben	Von der Spalte 16 entfallen auf Änderungen durch						Haushaltsreste zum Übertrag ins neue Jahr a = alte n = neue Reste	Endgültiges Anordn.-Soll des lfd. Jahres einschl. zu übertragende Haush.-Reste u. Anordn. auf Haush.-Reste a.V.	Haushaltsoll und Änderungen sowie Haushalts- Reste a. V.	Haush.-Vergleich Anordnungsoll gegenüber Haushaltsoll mehr = S weniger = (ohne Zeichen) (Spalte 15 zu 16)	Von den Zahlungs- anordnungen (Spalte 15) sind <b>vermögens- wirksam</b>	
			Nachtragspläne	Verstärkungs- mittel	Deckungsvermerke		13							
					+	-								
	9	10	11	12					14	15	16	17	18	
1	Stadt A Sankt Aug., ME 1396, Bl. 190								a					
2									n					
3									a		**110.864,39			
4									n			**112.800,00	***1.935,61	
5									a					
6									n			*****300,00	***300,00	
7									a					
8									n		**110.864,39	**113.100,00	***2.235,61	
9									a					
10									n					
11									a		***36.066,03			
12									n			***24.600,00	D ***11.466,03	
13									a		***3.535,72			
14									n			***4.000,00	***464,28	
15									a		***4.902,86			
16									n			***4.170,00	D ***732,86	
17									a		*1.672.059,10			
18									n			*1.672.070,00	*****10,90	
19									a		**225.847,32			
20									n			**225.850,00	*****2,68	
21									a					
22									n		*1.942.411,03	*1.930.690,00	D ***11.721,03	
23									a					
24									n					
25									a					
26									n					



~~Ausgabe~~  
Einnahme

## Kassen- und

Zeile	Haushaltsstelle		Abgänge auf Reste aus Vorjahren H = Haush.-Reste K = Kassen-Reste	Reste aus Vorjahren H = Haush.-Reste K = Kassen-Reste	Gesamt- Rechnungssoll	Ist	Verbliebene Reste (davon Haush.- Reste s. Spalte 14)	Bemerkungen
	Nr.	Bezeichnung						
	1	2	3	4	5	6	7	8
1				H				
2				K				
3				H				
4				K				
5				H				
6				K				
7				H				
8				K				
9				H				
10				K				
11				H				
12				K				
13				H				
14				K				
15				H				
16				K				
17				H				
18				K				
19				H				
20				K				
21				H				
22				K				
23				H				
24				K				
25				H				
26				K				



## Haushaltsrechnung

Ausgabe  
Einnahme

Zeile	Erstattungen	Reineinnahmen Reinausgaben	Von der Spalte 16 entfallen auf Änderungen durch						Haushaltsreste zum Übertrag ins neue Jahr a = alte n = neue Reste	Endgültiges Anordn.-Soll des lfd. Jahres einschl. zu übertragende Haush.-Reste u. Anordn. auf Haush.-Reste a.V.	Haushaltssoll und Änderungen sowie Haushalts- Reste a. V.	Haush.-Vergleich Anordnungssoll gegenüber Haushaltssoll mehr = S weniger = (ohne Zeichen) (Spalte 15 zu 16)	Von den Zahlungs- anordnungen (Spalte 15) sind <b>vermögens- wirksam</b>
			Nachtragspläne	Verstärkungs- mittel	Deckungsvermerke								
					+	-							
	9	10	11	12			13	14	15	16	17	18	
1	StadtA Sankt Aug., ME 1396, Bl. 191								a				
2									n				
3										a			
4										n			
5										a			
6										n			
7										a			
8										n			
9										a			
10										n			
11										a			
12										n			
13										a			
14										n			
15										a			
16										n			
17										a			
18										n			
19										a			
20										n			
21										a			
22										n			
23										a			
24										n			
25										a			
26										n			



Ausgabe  
~~Einnahme~~

## Kassen- und

Zeile	Haushaltsstelle		Abgänge auf Reste aus Vorjahren H = Haush.-Reste K = Kassen-Reste	Reste aus Vorjahren H = Haush.-Reste K = Kassen-Reste	Gesamt- Rechnungssoll	Ist	Verbliebene Reste (davon Haush.- Reste s. Spalte 14)	Bemerkungen
	Nr.	Bezeichnung						
	1	2	3	4	5	6	7	8
1	0	<u>ALLGEMEINE VERWALTUNG</u>		H				
2				K				
3	000	<u>Oberste Amtsorgane</u>		H				
4				K				
5	000.400	Persönliche usgaben (SN)		H	***46.697,33			
6				K		***46.697,33		
7	000.480	Dienstaufwandsentschädigung und		H	****4.800,00			
8		Ehrensold für den Amtsbürgermeister (SN)		K		****4.800,00		
9	000.630	Sitzungsgelder, Lohnausfall und Bazausl.		H	****2.360,00			
10		a. Rats- und Ausschussmitglieder		K		****2.360,00		
11	000.631	Dienstaufwandsentschädigung des		H	****4.375,00			
12		Amtsleiters		K		****4.375,00		
13				H				
14		<b>Summe</b>		K	***58.232,33	***58.232,33		
15	010	<u>Rechnungsprüfungsamt</u>		H				
16				K				
17	010.400	Persönliche Ausgaben (SN)		H	***44.531,16			
18				K		***44.531,16		
19	010.630	Sächl. Verwaltungsausgaben vuv. (SN)		H	****3.678,59			
20				K		****3.678,59		
21	010.980	Sächl. Verwaltungsausgaben vw. (SN)		H	****2.432,70			
22				K		****2.432,70		
23				H				
24		<b>Summe</b>		K	***50.642,45	***50.642,45		
25				H				
26				K				



## Haushaltsrechnung

Ausgabe  
Einnahme

Zeile	Erstattungen	Reineinnahmen Reinausgaben	Von der Spalte 16 entfallen auf Änderungen durch						Haushaltsreste zum Übertrag ins neue Jahr a = alte n = neue Reste	Endgültiges Anordn.-Soll des lfd. Jahres einschl. zu übertragende Haush.-Reste u. Anordn. auf Haush.-Reste a.V.	Haushaltsoll und Änderungen sowie Haushalts- Reste a. V.	Haush.-Vergleich Anordnungsoll gegenüber Haushaltsoll mehr = S weniger = (ohne Zeichen) (Spalte 15 zu 16)	Von den Zahlungs- anordnungen (Spalte 15) sind vermögens- wirksam
			Nachtragspläne	Verstärkungs- mittel	Deckungsvermerke		13						
					+	-							
	9	10	11	12					14	15	16	17	18
1	StadtA Sankt Aug. ME 1396, Bl. 192								a				
2									n				
3									a				
4									n				
5									a		***46.697,33		
6									n			***42.690,00	D ***4.007,33
7									a		***4.800,00		
8									n			***4.800,00	
9									a		***2.360,00		
10									n			***3.000,00	***640,00
11									a		***4.375,00		
12									n			***4.380,00	*****5,00
13									a				
14									n		***58.232,33	***54.870,00	D ***3.362,33
15									a				
16									n				
17									a		***44.531,16		
18									n			***47.600,00	***3.068,84
19									a		***3.678,59		
20									n			***3.550,00	D ***128,59
21									a		***2.432,70		
22									n			***1.100,00	D ***1.332,70
23									a				
24									n		***50.642,45	***52.250,00	***1.607,55
25									a				
26									n				



Ausgabe  
~~Verkehr~~  
Einnahme

## Kassen- und

Zeile	Haushaltsstelle		Abgänge auf Reste aus Vorjahren H = Haush.-Reste K = Kassen-Reste		Reste aus Vorjahren H = Haush.-Reste K = Kassen-Reste	Gesamt- Rechnungssoll	Ist	Verbliebene Reste (davon Haush.- Reste s. Spalte 14)	Bemerkungen
	Nr.	Bezeichnung							
	1	2	3		4	5	6	7	8
1				H					
2	020	<u>Hauptverwaltung</u>		K					
3				H		**156.558,69			
4	020.400	Persönliche Ausgaben (SN)		K			**156.558,69		
5				H		****3.173,07			
6	020.610	Laufende Unterhaltung d. Dienstgebäude		K			****3.173,07		
7				H		***29.994,75			
8	020.630	Sächl. Verwaltungsausgaben vuw. (SN)		K			***29.994,75		
9				H		****1.230,88			
10	020.631	Repräsentationskosten für Jubiläen u.a.		K			****1.230,88		
11				H		*****38,20			
12	020.632	Gerichts-, Anwalts- u. ähnliche Kosten		K			*****38,20		
13				H		*****357,05			
14	020.633	Vermischte sächliche Ausgaben		K			*****357,05		
15				H		****6.000,00			
16	020.635	Kosten der Archiveinrichtung und-Unterhaltung		K			****6.000,00		
17				H		****4.714,43			
18	020.650	Betriebskosten der Kraftfahrzeuge einschl. Steuern. u. Versicherung		K			****4.714,43		
19				H		****1.550,00			
20	020.651	Geldgeschenke für Dienstjubiläen von Verwaltungsangehörigen		K			****1.550,00		
21				H		****6.215,30			
22	020.653	Steuern, Abgaben, Versicherungsbeiträge für Dienstgebäude		K			****6.215,30		
23				H		***42.000,00			
24	020.655	Planungskosten für Rathausneubau		K			****3.863,60	D **38.136,40	
25				H		***14.277,50			
26	020.890	Verzinsung von Schulden (SN)		K			***14.277,50		



## Haushaltsrechnung

Ausgabe  
Einnahme

Zeile	Erstattungen	Reineinnahmen Reinausgaben	Von der Spalte 16 entfallen auf Änderungen durch						Haushaltsreste zum Übertrag ins neue Jahr a = alte n = neue Reste	Endgültiges Anordn.-Soll des lfd. Jahres einschl. zu übertragende Haush.-Reste u. Anordn. auf Haush.-Reste a.V.	Haushaltsoll und Änderungen sowie Haushalts- Reste a. V.	Haush.-Vergleich Anordnungsoll gegenüber Haushaltsoll mehr = S weniger = (ohne Zeichen) (Spalte 15 zu 16)	Von den Zahlungs- anordnungen (Spalte 15) sind vermögens- wirksam
			Nachtragspläne	Verstärkungs- mittel	Deckungsvermerke								
					+	-							
	9	10	11	12			13	14	15	16	17	18	
1	StadtA Sankt Aug., ME 1396, Bl. 193							a					
2								n					
3									a	**156.558,69			
4									n		**155.870,00	D ***688,69	
5									a	***3.173,07			
6									n		***5.000,00	***1.826,93	
7									a	***29.994,75			
8									n		***25.920,00	D ***4.074,75	
9									a	***1.230,88			
10									n		***2.000,00	***769,12	
11									a	*****38,20			
12									n		***1.500,00	***1.461,80	
13									a	*****357,05			
14									n		***2.000,00	***1.642,95	
15									a	***6.000,00			
16									n		***8.000,00	***2.000,00	
17									a	***4.714,43			
18									n		***7.200,00	***2.485,57	
19									a	***1.550,00			
20									n		***1.500,00	D *****50,00	
21									a	***6.215,30			
22									n		***7.000,00	***784,70	
23									a	***42.000,00			
24									n	B 38.136,40	***42.000,00		
25									a	***14.277,50			
26									n		***14.320,00	*****42,50	



Ausgabe  
~~Einnahme~~

## Kassen- und

Zeile	Haushaltsstelle		Abgänge auf Reste aus Vorjahren H = Haush.-Reste K = Kassen-Reste	Reste aus Vorjahren H = Haush.-Reste K = Kassen-Reste	Gesamt- Rechnungssoll	Ist	Verbliebene Reste (davon Haush.- Reste s. Spalte 14)	Bemerkungen
	Nr.	Bezeichnung						
	1	2	3	4	5	6	7	8
1	020.910	Tilgung von Schulden (SN)		H		***24.830,00		
2				K		***24.830,00		
3	020.950	Erweiterungs- und Umbauten, grössere Instandsetzungen am Dienstgebäude		H A	10.405,40	***41.694,94		
4				K		***41.694,94		
5	020.980	Sächl. Verwaltungsausgaben vw. (SN)		H		***11.676,77		
6				K		***11.676,77		
7				H A	10.405,40			
8		<b>Summe</b>		K		**344.311,58	**306.175,18	D **38.136,40
9				H				
10	030	<u>Einrichtungen für Verwaltungsangehörige</u>		K				
11				H		****2.080,00		
12	030.630	Zuschuss zu Gemeinschaftsveranstaltungen des Verwaltungspersonals		K		****2.080,00		
13				H		****3.650,00		
14	030.631	Zuschuss zur Gemeinschaftsverpflegung		K		****3.650,00		
15				H		*****690,80		
16	030.650	Kosten für Ausbildung von Ver- waltungsangehörigen		K		*****690,80		
17				H		*****100,00		
18	030.655	Kosten der Personalvertretung		K		*****100,00		
19				H				
20		<b>Summe</b>		K		****6.520,80	****6.520,80	
21				H				
22	050	<u>Besondere Dienststellen der allge- meinen Verwaltung</u>		K				
23				H				
24	051	<u>Standesamt und Versicherungsamt</u>		K				
25				H		***59.993,29		
26	051.400	Persönliche Ausgaben (SN)		K		***59.993,29		



## Haushaltsrechnung

Ausgabe  
Einnahme

Zeile	Erstattungen	Reineinnahmen Reinausgaben	Von der Spalte 16 entfallen auf Änderungen durch						Haushaltsreste zum Übertrag ins neue Jahr a = alte n = neue Reste	Endgültiges Anordn.-Soll des lfd. Jahres einschl. zu übertragende Haush.-Reste u. Anordn. auf Haush.-Reste a.V.	Haushaltsoll und Änderungen sowie Haushalts- Reste a. V.	Haush.-Vergleich Anordnungssoll gegenüber Haushaltsoll mehr = S weniger = (ohne Zeichen) (Spalte 15 zu 16)	Von den Zahlungs- anordnungen (Spalte 15) sind vermögens- wirksam
			Nachtragspläne	Verstärkungs- mittel	Deckungsvermerke								
					+	-							
	9	10	11	12			13	14	15	16	17	18	
1	StadtA Sankt Aug., ME 1396, Bl. 194							a		***24.830,00			
2								n		***24.800,00	D ****30,00		
3								a		***41.694,94			
4								n		***35.405,40	D ***6.289,54		
5								a		***11.676,77			
6								n		***4.900,00	D ***6.776,77		
7								a					
8								n	B 38.136,40	**344.311,58	**337.415,40	D ***6.896,18	
9								a					
10								n					
11								a		***2.080,00			
12								n		***2.100,00	****20,00	****20,00	
13								a		***3.650,00			
14								n		***4.000,00	***350,00	***350,00	
15								a		***690,80			
16								n		***1.500,00	***809,20	***809,20	
17								a		***100,00			
18								n		***100,00	***100,00		
19								a					
20								n		***6.520,80	***7.700,00	***1.179,20	
21								a					
22								n					
23								a					
24								n					
25								a		***59.993,29			
26								n		***48.750,00	D **11.243,29		



Ausgabe  
~~Einnahme~~

## Kassen- und

Zeile	Haushaltsstelle		Abgänge auf Reste aus Vorjahren H = Haush.-Reste K = Kassen-Reste		Reste aus Vorjahren H = Haush.-Reste K = Kassen-Reste		Gesamt- Rechnungssoll	Ist	Verbliebene Reste (davon Haush.- Reste s. Spalte 14)	Bemerkungen
	Nr.	Bezeichnung								
	1	2	3		4		5	6	7	8
1	051.630	Sächl. Verwaltungsausgaben vuv. (SN)			H		***5.451,22			
2					K			***5.451,22		
3	051.650	Beschaffung von Familienstambüchern			H		***1.577,80			
4					K			***1.577,80		
5	051.980	Sächl. Verwaltungsausgaben vw. (SN)			H		***502,99			
6					K			***502,99		
7	053	<u>Wahlamt</u>			H					
8	053.650	Kosten der Wahlen und Statistiken			K		***8.116,75	***8.116,75		
9	056	<u>Schiedsamt</u>			H					
10	056.650	Kosten des Schiedsamtes			K		***616,00	***616,00		
11		<u>Summe</u>			H					
12					K		***76.258,05	***76.258,05		
13	070	<u>Beiträge zu Verbänden und Vereinen</u>			H					
14					K					
15	070.630	Beiträge zur Arbeitsrechtlichen Vereinigung u.a.			H		***701,80			
16					K			***701,80		
17		<u>Summe</u>			H					
18					K		***701,80	***701,80		
19	080	<u>Verfügungsmittel</u>			H					
20					K					
21	080.650	Verfügungsmittel des Amtsdirektors			H		***659,61			
22					K			***659,61		
23	080.651	Verfügungsmittel d. Amtsbürgermeisters			H		***368,70			
24					K			***368,70		
25		<u>Summe</u>			H					
26					K		***1.028,31	***1.028,31		



## Haushaltsrechnung

Ausgabe  
Einnahme

Zeile	Erstattungen	Reineinnahmen Reinausgaben	Von der Spalte 16 entfallen auf Änderungen durch						Haushaltsreste zum Übertrag ins neue Jahr a = alte n = neue Reste	Endgültiges Anordn.-Soll des lfd. Jahres einschl. zu übertragende Haush.-Reste u. Anordn. auf Haush.-Reste a.V.	Haushaltsoll und Änderungen sowie Haushalts- Reste a. V.	Haush.-Vergleich Anordnungssoll gegenüber Haushaltsoll mehr = S weniger = (ohne Zeichen) (Spalte 15 zu 16)	Von den Zahlungs- anordnungen (Spalte 15) sind vermögens- wirksam	
			Nachtragspläne	Verstärkungs- mittel	Deckungsvermerke		13							
					+	-								
	9	10	11	12					14	15	16	17	18	
1	StadtA Sankt Aug. ME 1396, Bl. 195								a		****5.451,22			
2									n		****4.740,00	D ****711,22		
3									a		****1.577,80			
4									n		****2.000,00	****422,20		
5									a		****502,99			
6									n		****900,00	****397,01		
7									a					
8									n		****8.416,75	****14.000,00	***5.883,25	
9									a					
10									n		****616,00	****900,00	****284,00	
11									a					
12									n		***76.258,05	***71.290,00	D ***4.968,05	
13									a					
14									n					
15									a		****701,80			
16									n			****700,00	D *****1,80	
17									a					
18									n		****701,80	****700,00	D *****1,80	
19									a					
20									n					
21									a		****659,61			
22									n			****1.000,00	****340,39	
23									a		****368,70			
24									n			****500,00	****131,30	
25									a					
26									n		****1.028,31	****1.500,00	****471,69	



Ausgabe  
~~Einnahme~~

## Kassen- und

Zeile	Haushaltsstelle		Abgänge auf Reste aus Vorjahren H = Haush.-Reste K = Kassen-Reste	Reste aus Vorjahren H = Haush.-Reste K = Kassen-Reste	Gesamt- Rechnungssoll	Ist	Verbliebene Reste (davon Haush.- Reste s. Spalte 14)	Bemerkungen
	Nr.	Bezeichnung						
	1	2	3	4	5	6	7	8
1	1	ÖFFENTLICHE SICHERHEIT UND ORDNUNG		H				
2				K				
3	120	Öffentliche Ordnung		H				
4				K				
5	120.400	Persönliche Ausgaben (SN)		H	**130.607,17			
6				K		**130.607,17		
7	120.630	Sächl. Verwaltungsausgaben vuv. (SN)		H	***14.252,23			
8				K		***14.252,23		
9	120.632	Verdienstausfall und Barauslagen a.d. Mitglieder der Brandkommission		H	*****374,11			
10				K		*****374,11		
11	120.633	Vermischte sächliche Ausgaben		H				
12				K				
13	120.650	Desinfektionskosten		H	*****741,55			
14				K		*****741,55		
15	120.651	Kosten der Unterbringung von Obdachlosen		H	****7.549,43			
16				K		****7.549,43		
17	120.652	Kosten von Ersatzvornahmen		H				
18				K				
19	120.654	Tierseuchenbekämpfung		H	*****132,23			
20				K		*****132,23		
21	120.655	Kosten der Katastrophenabwehr		H	****1.192,75			
22				K		****1.192,75		
23	120.656	Maßnahmen zur Pockenbekämpfung		H	A *8.501,82	****8.501,82		
24				K			D ***8.501,82	
25	120.657	Kosten der Polio-Schutzimpfung		H	****3.053,78			
26				K		****3.053,78		



## Haushaltsrechnung

Ausgabe  
Einnahme

Zeile	Erstattungen	Reineinnahmen Reinausgaben	Von der Spalte 16 entfallen auf Änderungen durch						Haushaltsreste zum Übertrag ins neue Jahr a = alte n = neue Reste	Endgültiges Anordn.-Soll des lfd. Jahres einschl. zu übertragende Haush.-Reste u. Anordn. auf Haush.-Reste a.V.	Haushaltsoll und Änderungen sowie Haushalts- Reste a. V.	Haush.-Vergleich Anordnungssoll gegenüber Haushaltsoll mehr = S weniger = (ohne Zeichen) (Spalte 15 zu 16)	Von den Zahlungs- anordnungen (Spalte 15) sind vermögens- wirksam
			Nachtragspläne	Verstärkungs- mittel	Deckungsvermerke								
					+	-							
	9	10	11	12		13		14	15	16	17	18	
1	StadtA Sankt Aug., ME 1396, Bl. 196							a					
2								n					
3								a					
4								n					
5								a		**130.607,17			
6								n			**126.850,00	D ***3.757,17	
7								a		***14.252,23			
8								n			***18.010,00	***3.757,77	
9								a		*****374,11			
10								n			*****2.000,00	***1.625,89	
11								a					
12								n			*****350,00	***550,00	
13								a		*****741,55			
14								n			*****1.000,00	***258,65	
15								a		***7.549,43			
16								n			***10.000,00	***2.450,57	
17								a					
18								n			***3.000,00	***3.000,00	
19								a		*****132,23			
20								n			*****800,00	***667,77	
21								a		***1.492,75			
22								n			***3.000,00	***1.807,25	
23								a	A *8.501,82	***8.501,82			
24								n			***8.501,82		
25								a		***3.053,78			
26								n			***3.000,00	D *****53,78	



Ausgabe  
Einnahme

## Kassen- und

Zeile	Haushaltsstelle		Abgänge auf Reste aus Vorjahren		Reste aus Vorjahren		Gesamt-Rechnungssoll	Ist	Verbliebene Reste (davon Haush.- Reste s. Spalte 14)	Bemerkungen
	Nr.	Bezeichnung	H = Haush.-Reste K = Kassen-Reste		H = Haush.-Reste K = Kassen-Reste					
	1	2	3		4		5	6	7	8
1	120.658	Schutzmaßnahmen nach dem Bundes-			H		*****193,60			
2		seuchengesetz			K			*****193,60		
3	120.659	Beschaffung von Verkehrszeichen			H		***3.697,32			
4					K			***3.697,32		
5	120.980	Sächl. Verwaltungsausgaben vw.* (SN)			H		****1.550,49			
6					K			****1.550,49		
7	120.981	Kosten der Ausrüstung für Ölalarm			H					
8					K					
9		Summe			HA	*8.501,82				
10					K		**171.846,28	**163.344,46	D ***8.501,82	
11	140	Luftschutz			H					
12					K					
13	140.980	Schutzkleidung und Ausrüstung* für	A	1.796 26	H A	10.494,40	****8.698,14			
14		Selbstschutzkräfte usw.			K			****8.698,14		
15			A	1.796 26	H A	10.494,40				
16		Summe			K		****8.698,14	****8.698,14		
17	2	SCHULEN			H					
18	200	Schulverwaltung			K					
19	200.400	Persönliche Ausgaben (SN)			H		***20.962,95			
20					K			***20.962,95		
21	200.630	Sächl. Verwaltungsausgaben vw. (SN)			H		****2.275,62			
22					K			****2.275,62		
23	200.980	Sächl. Verwaltungsausgaben vw. (SN)	A		H		****671,13			
24					K			****671,13		
25		Summe			H					
26					K		***23.909,70	***23.909,70		



## Haushaltsrechnung

Ausgabe  
Einnahme

Zeile	Erstattungen	Reineinnahmen Reinausgaben	Von der Spalte 16 entfallen auf Änderungen durch						Haushaltsreste zum Übertrag ins neue Jahr a = alte n = neue Reste	Endgültiges Anordn.-Soll des lfd. Jahres einschl. zu übertragende Haush.-Reste u. Anordn. auf Haush.-Reste a.V.	Haushaltsoll und Änderungen sowie Haushalts- Reste a. V.	Haush.-Vergleich Anordnungsoll gegenüber Haushaltsoll mehr = S weniger = (ohne Zeichen) (Spalte 15 zu 16)	Von den Zahlungs- anordnungen (Spalte 15) sind <b>vermögens- wirksam</b>
			Nachtragspläne	Verstärkungs- mittel	Deckungsvermerke								
					+	-							
	9	10	11	12			13	14	15	16	17	18	
1	StadtA Sankt Aug., ME 1396, Bl. 197							a		*****193,60			
2								n		*****1.500,00	***1.306,40		
3								a		*****3.697,52			
4								n		*****6.000,00	***2.302,68		
5								a		*****1.550,49			
6								n		*****3.000,00	***1.449,51		
7								a					
8								n		*****2.000,00	***2.000,00		
9								a	A *8.501,82				
10								n		**171.846,28	**189.011,82	**17.165,54	
11								a					
12								n					
13								a		*****8.698,14			
14								n		***10.494,40	***1.796,26		
15								a					
16								n		*****8.698,14	***10.494,40	***1.796,26	
17								a					
18								n					
19								a		***20.962,95			
20								n		***32.360,00	**11.597,05		
21								a		*****2.275,62			
22								n		*****2.370,00	*****94,38		
23								a		*****671,13			
24								n		*****1.500,00	*****828,87		
25								a					
26								n		***23.909,70	***36.230,00	**12.320,30	



Ausgabe  
Einnahme

## Kassen- und

Zeile	Haushaltsstelle		Abgänge auf Reste aus Vorjahren H = Haush.-Reste K = Kassen-Reste	Reste aus Vorjahren H = Haush.-Reste K = Kassen-Reste		Gesamt- Rechnungssoll	Ist	Verbliebene Reste (davon Haush.- Reste s. Spalte 14)	Bemerkungen
	Nr.	Bezeichnung							
	1	2	3		4	5	6	7	8
1	210	<u>Volks- und Hilfsschulen</u>		H					
2				K					
3	210.521	Anteil a.d. Kosten der Gebäudeunter- haltung, Reinigung usw.		H		****4.418,27			
4				K			****4.418,27/		
5	210.630	Allgemeine sächl. Schulausgaben usw.		H		****476,87			
6				K			****476,87/		
7	210.652	Laufende Unterhaltung der Schulein- richtung, Lehr- und Lernmittel usw.		H		****2.452,50			
8				K			****2.452,50/		
9	210.653	Schulveranstaltungen		H		****211,60			
10				K			****211,60/		
11	210.654	Unfallversicherungsbeiträge für Schüler und Lehrpersonen		H					
12				K					
13	210.655	Lernmittel für bedürftige Kinder		H					
14				K					
15	210.659	Kosten des Schülerzubringerdienstes		H		***15.225,00			
16				K			***15.225,00/		
17	210.980	Neuanschaffung von Schuleinrichtungs- gegenständen		H		***2.191,56			
18				K			***2.191,56/		
19	210.981	Neuanschaffung von Lehr- und Lernmittel		H		****665,55			
20				K			****665,55/		
21		<b>Summe</b>		H					
22				K		***25.641,35	***25.641,35		
23				H					
24				K					
25				H					
26				K					



## Haushaltsrechnung

Ausgabe  
Einnahme

Zeile	Erstattungen	Reineinnahmen Reinausgaben	Von der Spalte 16 entfallen auf Änderungen durch						Haushaltsreste zum Übertrag ins neue Jahr  a = alte n = neue Reste	Endgültiges Anordn.-Soll des lfd. Jahres einschl. zu übertragende Haush.-Reste u. Anordn. auf Haush.-Reste a.V.	Haushaltsoll und Änderungen sowie Haushalts- Reste a. V.	Haush.-Vergleich Anordnungsoll gegenüber Haushaltsoll mehr = S weniger = D (Spalte 15 zu 16)	Von den Zahlungs- anordnungen (Spalte 15) sind vermögens- wirksam
			Nachtragspläne	Verstärkungs- mittel	Deckungsvermerke								
					+	-							
	9	10	11	12			13	14	15	16	17	18	
1	StadtA Sankt Aug., ME 1396, Bl. 198							a					
2								n					
3								a		****4.418,27			
4								n			****2.850,00	D-***1.568,27	
5								a		*****476,87			
6								n			*****400,00	D *****76,87	
7								a		****2.452,50			
8								n			****3.000,00	****547,50	
9								a		*****211,60			
10								n			*****300,00	*****88,40	
11								a					
12								n			*****50,00	*****50,00	
13								a					
14								n			*****300,00	****300,00	
15								a		***15.225,00			
16								n			***21.000,00	***5.775,00	
17								a		****2.191,56			
18								n			****3.000,00	****808,44	
19								a		*****665,55			
20								n			****1.600,00	****934,45	
21								a					
22								n		***25.641,55	***32.500,00	***6.858,65	
23								a					
24								n					
25								a					
26								n					



Ausgabe  
Einnahmen

## Kassen- und

Zeile	Haushaltsstelle		Abgänge auf Reste aus Vorjahren H = Haush.-Reste K = Kassen-Reste	Reste aus Vorjahren H = Haush.-Reste K = Kassen-Reste		Gesamt- Rechnungssoll	Ist	Verbliebene Reste (davon Haush.- Reste s. Spalte 14)	Bemerkungen
	Nr.	Bezeichnung							
	1	2	3		4	5	6	7	8
1	3	<u>KULTUR</u>		H					
2				K					
3	360	<u>Heimatspflege</u>		H					
4				K					
5	360.523	Zuschüsse an Vereine und Organisationen für Jubelfeste		H		***2.200,00			
6				K			***2.200,00		
7	360.524	Zuschuss zur Herausgabe eines Heimatbuches		H	A 26.596,38	***46.735,30			
8				K			***46.735,30		
9				H	A 26.596,38				
10		<u>Summe</u>		K		***48.935,30	***48.935,30		
11	370	<u>Kirchen</u>		H					
12				K					
13	370.523	Zuschüsse für kirchliche Bauvorhaben		H		***10.000,00			
14				K			***10.000,00		
15				H					
16		<u>Summe</u>		K		***10.000,00	***10.000,00		
17				H					
18				K					
19				H					
20				K					
21				H					
22				K					
23				H					
24				K					
25				H					
26				K					



## Haushaltsrechnung

Ausgabe  
Einnahme

Zeile	Erstattungen	Reineinnahmen Reinausgaben	Von der Spalte 16 entfallen auf Änderungen durch						Haushaltsreste zum Übertrag ins neue Jahr  a = alte n = neue Reste	Endgültiges Anordn.-Soll des lfd. Jahres einschl. zu übertragende Haush.-Reste u. Anordn. auf Haush.-Reste a.V.	Haushaltssoll und Änderungen sowie Haushalts- Reste a. V.	Haush.-Vergleich Anordnungssoll gegenüber Haushaltssoll mehr = S weniger = (ohne Zeichen) (Spalte 15 zu 16)	Von den Zahlungs- anordnungen (Spalte 15) sind <b>vermögens- wirksam</b>	
			Nachtragspläne	Verstärkungs- mittel	Deckungsvermerke									
					+	-								
	9	10	11	12			13		14	15	16	17	18	
1	StadtA Sankt Aug., ME 1396, Bl. 199								a					
2									n					
3									a					
4									n		****2.200,00	****3.000,00	***920,00	
5									a					
6									n					
7									a		**46.735,30			
8									n			***54.596,38	***7.861,08	
9									a					
10									n		**48.935,30	***57.596,38	***8.661,08	
11									a					
12									n					
13									a		***10.000,00			
14									n			***15.000,00	***5.000,00	
15									a					
16									n		***10.000,00	***15.000,00	***5.000,00	
17									a					
18									n					
19									a					
20									n					
21									a					
22									n					
23									a					
24									n					
25									a					
26									n					



Ausgabe  
~~Einnahme~~

## Kassen- und

Zeile	Haushaltsstelle		Abgänge auf Reste aus Vorjahren		Reste aus Vorjahren		Gesamt- Rechnungssoll	Ist	Verbliebene Reste (davon Haush.- Reste s. Spalte 14)	Bemerkungen
	Nr.	Bezeichnung	H = Haush.-Reste K = Kassen-Reste		H = Haush.-Reste K = Kassen-Reste					
	1	2	3		4		5	6	7	8
1	4	<u>SOZIALE ANGELEGENHEITEN</u>		H						
2				K						
3	400	<u>Verwaltung d. sozialen Angelegenheiten</u>		H						
4				K						
5	401	<u>Verwaltung der allgem. Sozialhilfe</u>		H						
6				K						
7	401.400	Persönliche Ausgaben (SN)		H			***80.962,70			
8				K				***80.962,70		
9	401.630	Sächl. Verwaltungsausgaben vuw. (SN)		H			****7.550,56			
10				K				****7.550,56		
11	401.980	Sächl. Verwaltungsausgaben vw. (SN)		H			****2.188,92			
12				K				****2.188,92		
13	408	<u>Lastenausgleichsverwaltung</u>		H						
14				K						
15	408.400	Persönliche Ausgaben (SN)		H			***18.244,67			
16				K				***18.244,67		
17	408.630	Sächl. Verwaltungsausgaben vuw. (SN)		H			****1.063,23			
18				K				****1.063,23		
19		<b>Summe</b>		H						
20				K			**110.010,08	**110.010,08		
21	410	<u>Sozialhilfe und sonstige soziale Leistungen</u>		H						
22				K						
23	410.513	Kreisanteil an den Einnahmen		H			***60.976,98			
24				K				***60.976,98		
25		<u>Hilfe zum Lebensunterhalt</u>		H			**182.712,40			
26	410.550	Laufende Barleistungen		K				**182.712,40		



## Haushaltsrechnung

Ausgabe  
Einnahme

Zeile	Erstattungen	Reineinnahmen Reinausgaben	Von der Spalte 16 entfallen auf Änderungen durch						Haushaltsreste zum Übertrag ins neue Jahr a = alte n = neue Reste	Endgültiges Anordn.-Soll des lfd. Jahres einschl. zu übertragende Haush.-Reste u. Anordn. auf Haush.-Reste a.V.	Haushaltsoll und Änderungen sowie Haushalts- Reste a. V.	Haush.-Vergleich Anordnungssoll gegenüber Haushaltsoll mehr = S weniger = (ohne Zeichen) (Spalte 15 zu 16)	Von den Zahlungs- anordnungen (Spalte 15) sind vermögens- wirksam
			Nachtragspläne	Verstärkungs- mittel	Deckungsvermerke								
					+	-							
	9	10	11	12			13	14	15	16	17	18	
1	StadtA Sankt Aug., ME 1396, Bl. 200							a					
2								n					
3								a					
4								n					
5								a					
6								n					
7								a		***80.962,70			
8								n			***54.850,00	D **26.112,70	
9								a		****7.550,56			
10								n			****5.440,00	D ***2.110,56	
11								a		****2.188,92			
12								n			****2.400,00	****211,08	
13								a					
14								n					
15								a		***18.244,67			
16								n			***15.070,00	D ***3.174,67	
17								a		****1.063,23			
18								n			****1.180,00	****116,77	
19								a					
20								n		**110.010,08	***78.940,00	D **31.070,08	
21								a					
22								n					
23								a		***60.976,98			
24								n			***68.000,00	***7.023,02	
25								a		**182.712,40			
26								n			**240.000,00	**57.287,60	



Ausgabe  
Einnahme

## Kassen- und

Zeile	Haushaltsstelle		Abgänge auf Reste aus Vorjahren H = Haush.-Reste K = Kassen-Reste		Reste aus Vorjahren H = Haush.-Reste K = Kassen-Reste		Gesamt- Rechnungssoll	Ist	Verbliebene Reste (davon Haush.- Reste s. Spalte 14)	Bemerkungen
	Nr.	Bezeichnung								
	1	2	3		4		5	6	7	8
1	410.551	Einmalige Barleistungen an Empfänger laufender Leistungen			H		***13.790,43			
2				K				***13.790,43		
3	410.552	Einmalige Barleistungen an sonstige Hilfesuchende			H		***19.526,19			
4				K				***19.526,19		
5	410.560	Laufende und einmalige Leistungen in Anstalten			H		***69.774,44			
6				K				***69.774,44		
7		Hilfe in besonderen Lebenslagen (außerhalb von Anstalten)			H					
8				K						
9	411.551	Ausbildungshilfe			H		****4.286,00			
10				K				****4.286,00		
11	411.552	Vorbeugende Gesundheitshilfe			H					
12				K						
13	411.553	Krankenhilfe			H		***18.959,54			
14				K				***18.959,54		
15	411.554	Hilfe für werdende Mütter und Wöchnerinnen			H					
16				K						
17	411.555	Pflegegeld (§ 69, Abs. 3 BSHG)			H		***23.216,16			
18				K				***23.216,16		
19	411.556	Sonstige Hilfe zur Pflege			H					
20				K						
21	411.557	Hilfe zur Weiterführung des Haushalts			H		***1.478,75			
22				K				***1.478,75		
23	411.558	Altenhilfe			H		*****149,00			
24				K				*****149,00		
25	411.559	Sonstige Hilfen			H		*****542,00			
26				K				*****542,00		



## Haushaltsrechnung

Ausgabe  
Einnahme

Zeile	Erstattungen	Reineinnahmen Reinausgaben	Von der Spalte 16 entfallen auf Änderungen durch						Haushaltsreste zum Übertrag ins neue Jahr a = alte n = neue Reste	Endgültiges Anordn.-Soll des lfd. Jahres einschl. zu übertragende Haush.-Reste u. Anordn. auf Haush.-Reste a.V.	Haushaltsoll und Änderungen sowie Haushalts- Reste a. V.	Haush.-Vergleich Anordnungssoll gegenüber Haushaltsoll mehr = S weniger = (ohne Zeichen) (Spalte 15 zu 16)	Von den Zahlungs- anordnungen (Spalte 15) sind vermögens- wirksam
			Nachtragspläne	Verstärkungs- mittel	Deckungsvermerke								
					+	-							
	9	10	11	12				13	14	15	16	17	18
1	StadtA Sankt Aug. ME 1396, Bl. 201								a	***13.790,43			
2									n		***20.000,00	***6.209,57	
3									a	***19.526,19			
4									n		***16.000,00	D ***3.526,19	
5									a	***69.774,44			
6									n		***70.000,00	****225,56	
7									a				
8									n				
9									a	****4.286,00			
10									n		****6.000,00	***1.714,00	
11									a				
12									n		****1.000,00	***1.000,00	
13									a	***18.959,54			
14									n		***17.000,00	D ***1.959,54	
15									a				
16									n		****2.000,00	***2.000,00	
17									a	***23.216,16			
18									n	✓	***20.000,00	D ***3.216,16	
19									a				
20									n		****2.000,00	***2.000,00	
21									a	***1.478,75			
22									n		****5.000,00	***3.521,25	
23									a	****149,00			
24									n		****1.000,00	****851,00	
25									a	*****542,00			
26									n		****3.000,00	***2.458,00	



Ausgabe  
Einnahme

## Kassen- und

Zeile	Haushaltsstelle		Abgänge auf Reste aus Vorjahren H = Haush.-Reste K = Kassen-Reste		Reste aus Vorjahren H = Haush.-Reste K = Kassen-Reste		Gesamt- Rechnungssoll		Ist		Verbliebene Reste (davon Haush.- Reste s. Spalte 14)		Bemerkungen	
	Nr.	Bezeichnung												
	1	2	3		4		5		6		7		8	
1		<u>Hilfe in besonderen Lebenslagen</u>			H									
2		(innerhalb von Anstalten)			K									
3	411.562	Vorbeugende Gesundheitshilfe			H		***27.438,19							
4					K				***27.438,19					
5	411.563	Krankenhilfe			H		*****496,36							
6					K				*****496,36					
7	411.564	Hilfe für werdende Mütter und			H		*****242,00							
8		Wöchnerinnen			K				*****242,00					
9	411.565	Hilfe zur Pflege			H									
10					K									
11	411.567	Hilfe zur Weiterführung des Haushalts			H									
12					K									
13	411.568	Altenhilfe			H		***39.457,80							
14					K				***39.457,80					
15	411.569	Sonstige Hilfen			H									
16					K									
17	411.920	Darlehen für sonstige Hilfen in			H		*****582,45							
18		besonderen Lebenslagen			K				*****582,45					
19		<u>Sonstige soziale Leistungen</u>			H									
20	415.553	Krankenversorgung gemäß LAG			K		***22.741,74		***22.741,74					
21	415.558	Weihnachtsbeihilfen			H		***16.625,00							
22					K				***16.625,00					
23	416.551	Landesbeihilfe f. hochgradig Sehgeschwache			H		***2.520,00							
24					K				***2.520,00					
25					H									
26		<b>Summe</b>			K		**505.515,43		**505.515,43					



## Haushaltsrechnung

Ausgabe  
Einnahme

Zeile	Erstattungen	Reineinnahmen Reinausgaben	Von der Spalte 16 entfallen auf Änderungen durch						Haushaltsreste zum Übertrag ins neue Jahr a = alte n = neue Reste	Endgültiges Anordn.-Soll des lfd. Jahres einschl. zu übertragende Haush.-Reste u. Anordn. auf Haush.-Reste a.V.	Haushaltsoll und Änderungen sowie Haushalts- Reste a. V.	Haush.-Vergleich Anordnungssoll gegenüber Haushaltsoll mehr = S weniger = (ohne Zeichen) (Spalte 15 zu 16)	Von den Zahlungs- anordnungen (Spalte 15) sind vermögens- wirksam
			Nachtragspläne	Verstärkungs- mittel	Deckungsvermerke								
					+	-							
	9	10	11	12			13	14	15	16	17	18	
1	Stadt A Sankt Aug., ME 1396, Bl. 202							a					
2								n					
3									a	***27.438,19			
4									n	***20.000,00	D ***7.438,19		
5									a	*****496,36			
6									n	****2.000,00	***1.503,64		
7									a	*****242,00			
8									n	****1.000,00	****758,00		
9									a				
10									n	****1.000,00	***1.000,00		
11									a				
12									n	****3.000,00	***3.000,00		
13									a	***39.457,80			
14									n	***30.000,00	D ***9.457,80		
15									a				
16									n	****1.000,00	***1.000,00		
17									a	*****582,45			
18									n	****5.000,00	***4.417,55		
19									a				
20									n	***22.741,74	***25.000,00	***2.258,26	
21									a	***16.625,00			
22									n	****5.000,00	D **11.625,00		
23									a	****2.520,00			
24									n	****3.000,00	****480,00		
25									a				
26									n	**505.515,43	**567.000,00	**61.484,57	



Ausgabe  
~~Einnahme~~

## Kassen- und

Zeile	Haushaltsstelle		Abgänge auf Reste aus Vorjahren H = Haush.-Reste K = Kassen-Reste	Reste aus Vorjahren H = Haush.-Reste K = Kassen-Reste	Gesamt- Rechnungssoll	Ist	Verbliebene Reste (davon Haush.- Reste s. Spalte 14)	Bemerkungen
	Nr.	Bezeichnung						
	1	2	3	4	5	6	7	8
1	420	<u>Sozialhilfe und sonstige soziale Leistungen für Zugewanderte usw.</u>		H				
2				K				
3	420.513	Kreisanteil an den Einnahmen		H				
4				K				
5	420.550	<u>Hilfe zum Lebensunterhalt</u> <u>Laufende Barleistungen</u>		H				
6				K	****2.883,60	****2.883,60		
7	420.551	Einmalige Barleistungen an Empfänger laufender Leistungen		H	*****200,00			
8				K		*****200,00		
9	420.552	Einmalige Barleistungen an die sonstigen Hilfesuchenden		H	*****300,00			
10				K		*****300,00		
11	420.560	Laufende und einmalige Leistungen in Anstalten		H				
12				K				
13		<u>Hilfe in besonderen Lebenslagen</u> <u>(außerhalb von Anstalten)</u>		H				
14				K				
15	421.553	Krankenhilfe		H				
16				K				
17	421.554	Hilfe für werdende Mütter und Wöchnerinnen		H				
18				K				
19	421.555	Pflegegeld (§ 69, Abs. 3 BSHG)		H				
20				K				
21	421.556	Sonstige Hilfe zur Pflege		H				
22				K				
23	421.557	Hilfe zur Weiterführung des Haushalts		H				
24				K				
25	421.558	Altenhilfe		H				
26				K				



## Haushaltsrechnung

Ausgabe  
Einnahme

Zeile	Erstattungen	Reineinnahmen Reinausgaben	Von der Spalte 16 entfallen auf Änderungen durch						Haushaltsreste zum Übertrag ins neue Jahr a = alte n = neue Reste	Endgültiges Anordn.-Soll des lfd. Jahres einschl. zu übertragende Haush.-Reste u. Anordn. auf Haush.-Reste a.V.	Haushaltsoll und Änderungen sowie Haushalts- Reste a. V.	Haush.-Vergleich Anordnungssoll gegenüber Haushaltsoll mehr = S weniger = (ohne Zeichen) (Spalte 15 zu 16)	Von den Zahlungs- anordnungen (Spalte 15) sind vermögens- wirksam
			Nachtragspläne	Verstärkungs- mittel	Deckungsvermerke		13						
					+	-							
	9	10	11	12					14	15	16	17	18
1	StadtA Sankt Aug., ME 1396, Bl. 203								a				
2									n				
3									a				
4									n		****5.500,00	***5.500,00	
5									a				
6									n		****2.883,60	****4.000,00	***1.116,40
7									a		*****200,00		
8									n			****1.000,00	****800,00
9									a		*****300,00		
10									n			****2.000,00	***1.700,00
11									a				
12									n			****1.000,00	***1.000,00
13									a				
14									n				
15									a				
16									n			*****500,00	****500,00
17									a				
18									n			*****500,00	****500,00
19									a				
20									n			*****500,00	****500,00
21									a				
22									n			*****500,00	****500,00
23									a				
24									n			*****500,00	****500,00
25									a				
26									n			*****500,00	****500,00



Ausgabe  
Einnahme

## Kassen- und

Zeile	Haushaltsstelle		Abgänge auf Reste aus Vorjahren H = Haush.-Reste K = Kassen-Reste	Reste aus Vorjahren H = Haush.-Reste K = Kassen-Reste	Gesamt- Rechnungssoll	Ist	Verbliebene Reste (davon Haush.- Reste s. Spalte 14)	Bemerkungen
	Nr.	Bezeichnung						
	1	2	3	4	5	6	7	8
1	421.559	Sonstige Hilfen		H				
2				K				
3		<u>Hilfe in besonderen Lebenslagen</u>		H				
4		(innerhalb von Anstalten)		K				
5	421.562	Vorbeugende Gesundheitshilfe		H				
6				K				
7	421.563	Krankenhilfe		H				
8				K				
9	421.564	Hilfe für werdende Mütter und		H				
10		Wöchnerinnen		K				
11	421.565	Hilfe zur Pflege		H				
12				K				
13	421.567	Hilfe zur Weiterführung des Haushalts		H				
14				K				
15	421.568	Altenhilfe		H				
16				K				
17	421.569	Sonstige Hilfen		H				
18				K				
19		<u>Sonstige soziale Leistungen</u>		H				
20	425.551	Rückführung von Evakuierten		K				
21				H				
22		Summe		K	***3.383,60	***3.383,60		
23				H				
24				K				
25				H				
26				K				



## Haushaltsrechnung

Ausgabe  
Einnahme

Zeile	Erstattungen	Reineinnahmen Reinausgaben	Von der Spalte 16 entfallen auf Änderungen durch						Haushaltsreste zum Übertrag ins neue Jahr a = alte n = neue Reste	Endgültiges Anordn.-Soll des lfd. Jahres einschl. zu übertragende Haush.-Reste u. Anordn. auf Haush.-Reste a.V.	Haushaltsoll und Änderungen sowie Haushalts- Reste a. V.	Haush.-Vergleich Anordnungsoll gegenüber Haushaltsoll mehr = S weniger = (ohne Zeichen) (Spalte 15 zu 16)	Von den Zahlungs- anordnungen (Spalte 15) sind <b>vermögens- wirksam</b>	
			Nachtragspläne	Verstärkungs- mittel	Deckungsvermerke		13							
					+	-								
	9	10	11	12					14	15	16	17	18	
1	StadtA Sankt Aug., ME 1396, Bl. 204								a					
2									n		*****500,00	****500,00		
3									a					
4									n					
5									a					
6									n		*****500,00	****500,00		
7									a					
8									n		*****500,00	****500,00		
9									a					
10									n		*****500,00	****500,00		
11									a					
12									n		*****500,00	****500,00		
13									a					
14									n		*****500,00	****500,00		
15									a					
16									n		*****500,00	****500,00		
17									a					
18									n		*****500,00	****500,00		
19									a					
20									n		****1.000,00	***1.000,00		
21									a					
22									n		****3.383,60	***21.500,00	**18.116,40	
23									a					
24									n					
25									a					
26									n					



Ausgabe  
Einnahme

## Kassen- und

Zeile	Haushaltsstelle		Abgänge auf Reste aus Vorjahren H = Haush.-Reste K = Kassen-Reste		Reste aus Vorjahren H = Haush.-Reste K = Kassen-Reste	Gesamt- Rechnungssoll	Ist	Verbliebene Reste (davon Haush.- Reste s. Spalte 14)	Bemerkungen
	Nr.	Bezeichnung							
	1	2	3		4	5	6	7	8
1	430	<u>Einrichtungen der Sozialhilfe</u>			H				
2					K				
3	430.513	Kostenanteil an den Einnahmen			H	***2.213,24			
4					K		***2.213,24		
5	430.550	Betriebskosten des Übergangsheims Niederpleis			H	***4.145,42			
6					K		***4.145,42		
7					H				
8		<u>Summe</u>			K	***6.358,66	***6.358,66		
9	470	<u>Förderung der freien Wohlfahrtspflege</u>			H				
10					K				
11	470.650	Förderung d. Deutschen Roten Kreuzes			H	***2.333,72			
12					K		***2.333,72		
13	471.523	Zuschuss für Begegnungsmaßnahmen Bonner Schüler nach Israel			H	***500,00			
14					K		***500,00		
15					H				
16		<u>Summe</u>			K	***2.833,72	***2.833,72		
17					H				
18					K				
19					H				
20					K				
21					H				
22					K				
23					H				
24					K				
25					H				
26					K				



## Haushaltsrechnung

Ausgabe  
Einnahme

Zeile	Erstattungen	Reineinnahmen Reinausgaben	Von der Spalte 16 entfallen auf Änderungen durch						Haushaltsreste zum Übertrag ins neue Jahr a = alte n = neue Reste	Endgültiges Anordn.-Soll des lfd. Jahres einschl. zu übertragende Haush.-Reste u. Anordn. auf Haush.-Reste a.V.	Haushaltsoll und Änderungen sowie Haushalts- Reste a. V.	Haush.-Vergleich Anordnungssoll gegenüber Haushaltsoll mehr = S weniger = (ohne Zeichen) (Spalte 15 zu 16)	Von den Zahlungs- anordnungen (Spalte 15) sind <b>vermögens- wirksam</b>	
			Nachtragspläne	Verstärkungs- mittel	Deckungsvermerke		13							
					+	-								
	9	10	11	12					14	15	16	17	18	
1	StadtA Sankt Aug., ME 1396, Bl. 205								a					
2									n					
3									a		****2.213,24			
4									n			****4.000,00	***1.786,76	
5									a		****4.145,42			
6									n			****5.000,00	****854,58	
7									a					
8									n		****6.358,66	****9.000,00	***2.641,34	
9									a					
10									n					
11									a		****2.333,72			
12									n			****2.000,00	D ****533,72	
13									a		****500,00			
14									n			****500,00		
15									a					
16									n		****2.833,72	****2.500,00	D ****533,72	
17									a					
18									n					
19									a					
20									n					
21									a					
22									n					
23									a					
24									n					
25									a					
26									n					



Ausgabe  
~~Einnahme~~

## Kassen- und

Zeile	Haushaltsstelle		Abgänge auf Reste aus Vorjahren H = Haush.-Reste K = Kassen-Reste	Reste aus Vorjahren H = Haush.-Reste K = Kassen-Reste	Gesamt- Rechnungssoll	Ist	Verbliebene Reste (davon Haush.- Reste s. Spalte 14)	Bemerkungen
	Nr.	Bezeichnung						
	1	2	3	4	5	6	7	8
1	5	<u>GESUNDHEITSPFLEGE</u>		H				
2				K				
3	500	<u>Gesundheitsdienst</u>		H				
4				K				
5	500.650	Kosten der Nahrungsmitteluntersuchung und Lebensmittelüberwachung		H	***4.531,93			
6				K		***4.531,93		
7		<u>Summe</u>		H				
8				K	***4.531,93	***4.531,93		
9	530	<u>Sonstige Einrichtungen des Gesund- heitswesens</u>		H				
10				K				
11	530.523	Zuschuss für ambulante Krankenpflege		H	***3.000,00			
12				K		***3.000,00		
13		<u>Summe</u>		H				
14				K	***3.000,00	***3.000,00		
15	540	<u>Leibesübungen</u>		H				
16				K				
17	540.523	Zuschüsse für Jugendpflege und Sportförderung		H	***3.000,00			
18				K		***3.000,00		
19		<u>Summe</u>		H				
20				K	***3.000,00	***3.000,00		
21				H				
22				K				
23				H				
24				K				
25				H				
26				K				



## Haushaltsrechnung

Ausgabe  
Einnahme

Zeile	Erstattungen	Reineinnahmen Reinausgaben	Von der Spalte 16 entfallen auf Änderungen durch						Haushaltsreste zum Übertrag ins neue Jahr a = alte n = neue Reste	Endgültiges Anordn.-Soll des lfd. Jahres einschl. zu übertragende Haush.-Reste u. Anordn. auf Haush.-Reste a.V.	Haushaltsoll und Änderungen sowie Haushalts- Reste a. V.	Haush.-Vergleich Anordnungsoll gegenüber Haushaltsoll mehr = S weniger = (ohne Zeichen) (Spalte 15 zu 16)	Von den Zahlungs- anordnungen (Spalte 15) sind <b>vermögens- wirksam</b>
			Nachtragspläne	Verstärkungs- mittel	Deckungsvermerke								
					+	-							
	9	10	11	12			13	14	15	16	17	18	
1	StadtA Sankt Aug. ME 1396, Bl. 206							a					
2								n					
3									a				
4									n				
5									a	****4.531,93			
6									n		****4.200,00	D ****331,93	
7									a				
8									n	****4.531,93	****4.200,00	D ****331,93	
9									a				
10									n				
11									a	****3.000,00			
12									n		****3.000,00		
13									a				
14									n	****3.000,00	****3.000,00		
15									a				
16									n				
17									a	****3.000,00			
18									n		****3.000,00		
19									a				
20									n	****3.000,00	****3.000,00		
21									a				
22									n				
23									a				
24									n				
25									a				
26									n				



Ausgabe  
~~Einnahme~~

## Kassen- und

Zeile	Haushaltsstelle		Abgänge auf Reste aus Vorjahren H = Haush.-Reste K = Kassen-Reste	Reste aus Vorjahren H = Haush.-Reste K = Kassen-Reste	Gesamt- Rechnungssoll	Ist	Verbliebene Reste (davon Haush.- Reste s. Spalte 14)	Bemerkungen
	Nr.	Bezeichnung						
	1	2	3	4	5	6	7	8
1	6	<u>BAU- UND WOHNUNGSWESEN</u>		H				
2				K				
3	600	<u>Bauverwaltung</u>		H				
4				K				
5	600.400	Persönliche Ausgaben (SN)		H	**345.824,61			
6				K		**345.824,61		
7	600.630	Sächl. Verwaltungsausgaben vuv. (SN)		H	***34.499,20			
8				K		***34.499,20		
9	600.980	Sächl. Verwaltungsausgaben vw. (SN)		H	****6.121,34			
10				K		****6.121,34		
11		<b>Summe</b>		H				
12				K	**386.445,15	**386.445,15		
13	610	<u>Städtebau und - planung</u>		H				
14				K				
15	610.400	Persönliche Ausgaben (SN)		H	****6.611,00			
16				K		****6.611,00		
17	610.630	Sächl. Verwaltungsausgaben vuv. (SN)		H				
18				K				
19	610.631	Beschaffung von Katasterunterlagen		H	****5.204,64			
20				K		****5.204,64		
21	610.650	Kosten des Flächennutzungsplanes		H	****1.994,70			
22				K		****1.994,70		
23	610.652	Kosten der Aufbauplanung		H	**30.000,00	*****376,00	D **29.624,00	
24	610.980	Sächl. Verwaltungsausgaben vw. (SN)		K				
25				H				
26		<b>Summe</b>		K	***43.810,34	***14.186,34	D **29.624,00	



## Haushaltsrechnung

Ausgabe  
Einnahme

Zeile	Erstattungen	Reineinnahmen Reinausgaben	Von der Spalte 16 entfallen auf Änderungen durch						Haushaltsreste zum Übertrag ins neue Jahr  a = alte n = neue Reste	Endgültiges Anordn.-Soll des lfd. Jahres einschl. zu übertragende Haush.-Reste u. Anordn. auf Haush.-Reste a.V.	Haushaltsoll und Änderungen sowie Haushalts- Reste a. V.	Haush.-Vergleich Anordnungssoll gegenüber Haushaltsoll mehr = S weniger = (ohne Zeichen) (Spalte 15 zu 16)	Von den Zahlungs- anordnungen (Spalte 15) sind vermögens- wirksam
			Nachtragspläne	Verstärkungs- mittel	Deckungsvermerke		13						
					+	-							
	9	10	11	12					14	15	16	17	18
1	Stadt A Sankt Aug., ME 1396, Bl. 207								a				
2									n				
3									a				
4									n				
5									a		**345.824,61		
6									n			**344.280,00	D ***1.544,61
7									a		***34.499,20		
8									n			***39.360,00	***4.860,80
9									a		****6.121,34		
10									n			****9.300,00	***3.178,66
11									a				
12									n		**386.445,15	**392.940,00	***6.494,85
13									a				
14									n				
15									a		****6.611,00		
16									n			**122.500,00	*115.889,00
17									a				
18									n			****8.290,00	***8.290,00
19									a		****5.204,64		
20									n			***11.000,00	***5.795,36
21									a		****1.994,70		
22									n			****2.000,00	*****5,30
23									a	B 29.624,00	***30.000,00	***30.000,00	
24									n			****3.700,00	***3.700,00
25									a				
26									n	B 29.624,00	***43.810,34	**177.490,00	*133.679,66



Ausgabe  
Einnahme

## Kassen- und

Zeile	Haushaltsstelle		Abgänge auf Reste aus Vorjahren H = Haush.-Reste K = Kassen-Reste	Reste aus Vorjahren H = Haush.-Reste K = Kassen-Reste	Gesamt- Rechnungssoll	Ist	Verbliebene Reste (davon Haush.- Reste s. Spalte 14)	Bemerkungen
	Nr.	Bezeichnung						
	1	2	3	4	5	6	7	8
1	630	<u>Wohnungsaufsicht</u>		H				
2				K				
3	630.400	Persönliche usgaben (SN)		H	***12.499,82			
4				K		***12.499,82		
5	630.630	Sächl. Verwaltungsausgaben vuv. (SN)		H	*****980,59			
6				K		*****980,59		
7		<b>Summe</b>		H				
8				K	***13.480,21	***13.480,21		
9	640	<u>Wohnungsbau und Wohnsiedlung</u>		H				
10				K				
11	640.890	Verzinsung von Schulden (SN)		H	****8.817,75			
12				K		****8.817,75		
13	640.910	Tilgung von Schulden (SN)		H	***27.327,29			
14				K		***27.327,29		
15	640.920	Arbeitgeberdarlehen an Ver- waltungsangehörige		H	***27.000,00			
16				K		***27.000,00		
17		<b>Summe</b>		H				
18				K	***63.145,04	***63.145,04		
19	650	<u>Straßen, Wege, Brücken und sonstiger Tiefbau</u>		H				
20				K				
21	650.400	Persönliche Ausgaben (SN)		H	***16.412,83			
22				K		***16.412,83		
23	650.650	Fahrzeugunterhaltung einschl. Betriebs- kosten und Versicherung		H	****9.701,84			
24				K		****9.701,84		
25	650.655	Beschaffung und Unterhaltung von Arbeitsgeräten		H	****2.105,40			
26				K		****2.105,40		



## Haushaltsrechnung

Ausgabe  
Einnahme

Zeile	Erstattungen	Reineinnahmen Reinausgaben	Von der Spalte 16 entfallen auf Änderungen durch						Haushaltsreste zum Übertrag ins neue Jahr a = alte n = neue Reste	Endgültiges Anordn.-Soll des lfd. Jahres einschl. zu übertragende Haush.-Reste u. Anordn. auf Haush.-Reste a.V.	Haushaltsoll und Änderungen sowie Haushalts- Reste a. V.	Haush.-Vergleich Anordnungssoll gegenüber Haushaltsoll mehr = S weniger = (ohne Zeichen) (Spalte 15 zu 16)	Von den Zahlungs- anordnungen (Spalte 15) sind vermögens- wirksam	
			Nachtragspläne	Verstärkungs- mittel	Deckungsvermerke		13							
					+	-								
	9	10	11	12					14	15	16	17	18	
1	StadtA Sankt Aug., ME 1396, Bl. 208								a					
2									n					
3									a		***12.499,82			
4									n			***14.450,00	***1.950,18	
5									a		*****980,39			
6									n			****1.180,00	****199,61	
7									a					
8									n		***13.480,21	***15.630,00	***2.149,79	
9									a					
10									n					
11									a		****8.817,75			
12									n			****8.110,00	D ****707,75	
13									a		***27.327,29			
14									n			***37.290,00	***9.962,71	
15									a		***27.000,00			
16									n			***40.000,00	**13.000,00	
17									a					
18									n		***63.145,04	***85.400,00	**22.254,96	
19									a					
20									n					
21									a		***16.412,83			
22									n			***13.700,00	D ***2.712,83	
23									a		****9.701,84			
24									n			***10.200,00	****498,16	
25									a		****2.105,40			
26									n			****3.000,00	****894,60	



Ausgabe  
Einnahme

## Kassen- und

Zeile	Haushaltsstelle		Abgänge auf Reste aus Vorjahren		Reste aus Vorjahren		Gesamt-Rechnungssoll	Ist	Verbliebene Reste (davon Haush.- Reste s. Spalte 14)	Bemerkungen
	Nr.	Bezeichnung	H = Haush.-Reste K = Kassen-Reste		H = Haush.-Reste K = Kassen-Reste					
	1	2		3		4	5	6	7	8
1	650.890	Verzinsung von Schulden (SN)			H		***2.522,80			
2					K			***2.522,80/		
3	650.910	Tilgung von Schulden (SN)			H		***9.033,81			
4					K			***9.033,81/		
5	650.930	Zuführung an die Erneuerungsrücklage für Fahrzeuge (SN)			H		***10.410,00			
6					K			***10.410,00/		
7	650.950	Errichtung eines Fahrzeugschuppens	A 7.798	10	H A	*7.816,10	*****18,00			
8					K			*****18,00/		
9	650.980	Neuanschaffung von Maschinen und Geräten			H		***1.966,04			
10					K			***1.966,04/		
11	650.982	Neuanschaffung eines VW-Pritschenwagens			H		***8.230,90			
12					K			***8.230,90/		
13			A 7.798	10	H A	*7.816,10				
14		Summe			K		***60.401,62	***60.401,62		
15					H					
16					K					
17					H					
18					K					
19					H					
20					K					
21					H					
22					K					
23					H					
24					K					
25					H					
26					K					



## Haushaltsrechnung

Ausgabe  
Einnahme

Zeile	Erstattungen	Reineinnahmen Reinausgaben	Von der Spalte 16 entfallen auf Änderungen durch						Haushaltsreste zum Übertrag ins neue Jahr a = alte n = neue Reste	Endgültiges Anordn.-Soll des lfd. Jahres einschl. zu übertragende Haush.-Reste u. Anordn. auf Haush.-Reste a.V.	Haushaltssoll und Änderungen sowie Haushalts- Reste a. V.	Haush.-Vergleich Anordnungssoll gegenüber Haushaltssoll mehr = S weniger = (ohne Zeichen) (Spalte 15 zu 16)	Von den Zahlungs- anordnungen (Spalte 15) sind <b>vermögens- wirksam</b>
			Nachtragspläne	Verstärkungs- mittel	Deckungsvermerke		13						
					+	-							
	9	10	11	12					14	15	16	17	18
1	StadtA Sankt Aug., ME 1396, Bl. 209								a	***2.522,80			
2									n		****2.520,00	D *****2,80	
3									a	****9.033,81			
4									n		****9.260,00	****226,19	
5									a	***10.410,00			
6									n		***10.410,00		
7									a	*****18,00			
8									n		****7.816,10	***7.798,10	
9									a	****1.966,04			
10									n		***11.000,00	***9.033,96	
11									a	****8.230,90			
12									n		****8.100,00	D ****130,90	
13									a				
14									n	***60.401,62	***76.006,10	**15.604,48	
15									a				
16									n				
17									a				
18									n				
19									a				
20									n				
21									a				
22									n				
23									a				
24									n				
25									a				
26									n				



Ausgabe  
Einnahme

## Kassen- und

Zeile	Haushaltsstelle		Abgänge auf Reste aus Vorjahren H = Haush.-Reste K = Kassen-Reste		Reste aus Vorjahren H = Haush.-Reste K = Kassen-Reste		Gesamt- Rechnungssoll	Ist	Verbliebene Reste (davon Haush.- Reste s. Spalte 14)	Bemerkungen
	Nr.	Bezeichnung								
	1	2	3		4		5	6	7	8
1	7	<u>ÖFFENTLICHE EINRICHTUNGEN</u> <u>UND WIRTSCHAFTSFÖRDERUNG</u>			H					
2					K					
3	704	<u>Müllbeseitigung</u>			H					
4					K					
5	704.630	Vermischte sächl. Ausgaben			H		*****111,34			
6					K			*****111,34		
7	704.650	Kosten der Müll- und Sperrgutabfuhr			H		***91.500,00			
8					K			***91.500,00		
9	704.651	Planierung von Müllkippen und Kosten der Beaufsichtigung			H		****8.654,13			
10					K			****8.654,13		
11	704.652	Gutachterhonorar für Untersuchung der Müllprobleme			H		*****752,73			
12					K			*****752,73		
13	704.653	Abwicklung der Vorjahre			H		*****315,72			
14					K			*****315,72		
15	704.654	Entschädigung f. Inanspruchnahme eines Grundstücks als Müllkippe			H		****3.000,00			
16					K			****3.000,00		
17	704.970	Herstellung eines Wasseranschlusses			H		****1.762,00			
18					K			****1.762,00		
19		Summe			H					
20					K		***106.095,92	***106.095,92		
21					H					
22					K					
23					H					
24					K					
25					H					
26					K					



## Haushaltsrechnung

Ausgabe  
Einnahme

Zeile	Erstattungen		Reineinnahmen Reinausgaben		Von der Spalte 16 entfallen auf Änderungen durch						Haushaltsreste zum Übertrag ins neue Jahr  a = alte n = neue Reste		Endgültiges Anordn.-Soll des lfd. Jahres einschl. zu übertragende Haush.-Reste u. Anordn. auf Haush.-Reste a.V.	Haushaltsoll und Änderungen sowie Haushalts- Reste a. V.	Haush.-Vergleich Anordnungsoll gegenüber Haushaltsoll mehr = S weniger = (ohne Zeichen) (Spalte 15 zu 16)	Von den Zahlungs- anordnungen (Spalte 15) sind vermögens- wirksam				
					Nachtragspläne		Verstärkungs- mittel		Deckungsvermerke											
																	+	-		
	9		10		11		12		13		14		15		16		17		18	
1	StadtA Sankt Aug., ME 1396, Bl. 210										a									
2											n									
3											a									
4											n									
5											a		*****111,34							
6											n			*****860,00		****748,66				
7											a		***91.500,00							
8											n			***95.000,00		***3.500,00				
9											a		****8.654,13							
10											n			***10.500,00		***1.845,87				
11											a		*****752,73							
12											n			****1.320,00		****567,27				
13											a		****315,72							
14											n			*****320,00		*****4,28				
15											a		****3.000,00							
16											n			****3.000,00						
17											a		****1.762,00							
18											n			****1.800,00		*****38,00				
19											a									
20											n		**106.095,92	**112.800,00		***6.704,08				
21											a									
22											n									
23											a									
24											n									
25											a									
26											n									



Ausgabe  
~~Einnahme~~

## Kassen- und

Zeile	Haushaltsstelle		Abgänge auf Reste aus Vorjahren H = Haush.-Reste K = Kassen-Reste	Reste aus Vorjahren H = Haush.-Reste K = Kassen-Reste	Gesamt- Rechnungssoll	Ist	Verbliebene Reste (davon Haush.- Reste s. Spalte 14)	Bemerkungen
	Nr.	Bezeichnung						
	1	2	3	4	5	6	7	8
1	710	<u>Feuerlöschwesen</u>		H				
2				K				
3	710.523	Zuschüsse an die Feuerlöschzüge der Gemeinden des Amtes		H	****3.047,44			
4				K		****3.047,44		
5				H				
6		<u>Summe</u>		K	****3.047,44	****3.047,44		
7	770	<u>Sonstige Förderung von Wirtschaft und Verkehr</u>		H				
8				K				
9	770.630	Beiträge an Verkehrs und Ver- schönerungsvereine		H	*****219,00			
10				K		*****219,00		
11		<u>Summe</u>		H				
12				K	*****219,00	*****219,00		
13	9	<u>FINANZEN UND STEUERN</u>		H				
14				K				
15	900	<u>Finanz- und Steuerverwaltung</u>		H				
16				K				
17	901	<u>Finanzverwaltung</u>		H				
18		(Kämmerei und Kasse)		K				
19	901.400	Persönliche Ausgaben (SN)		H	**200.285,11			
20				K		**200.285,11		
21	901.630	Sächl. Verwaltungsausgaben vuw. (SN)		H	***18.891,71			
22				K		***18.891,71		
23	901.631	Fehlgeldentschädigung an Kassen- bedienstete		H	****2.878,89			
24				K		****2.878,89		
25	901.920	Darlehn zur Beschaffung eines Personenkraftwagens		H	****1.000,00			
26				K		****1.000,00		



## Haushaltsrechnung

Ausgabe  
Einnahme

Zeile	Erstattungen	Reineinnahmen Reinausgaben	Von der Spalte 16 entfallen auf Änderungen durch						Haushaltsreste zum Übertrag ins neue Jahr  a = alte n = neue Reste	Endgültiges Anordn.-Soll des lfd. Jahres einschl. zu übertragende Haush.-Reste u. Anordn. auf Haush.-Reste a.V.	Haushaltsoll und Änderungen sowie Haushalts- Reste a. V.	Haush.-Vergleich Anordnungssoll gegenüber Haushaltsoll mehr = S weniger = D (Spalte 15 zu 16)	Von den Zahlungs- anordnungen (Spalte 15) sind <b>vermögens- wirksam</b>
			Nachtragspläne	Verstärkungs- mittel	Deckungsvermerke								
					+	-							
	9	10	11	12			13	14	15	16	17	18	
1	StadtA Sankt Aug., ME 1396, Bl. 211							a					
2								n					
3										***3.047,44			
4									n		***2.300,00	D ***747,44	
5									a				
6									n	***3.047,44	***2.300,00	D ***747,44	
7									a				
8									n				
9									a	*****219,00			
10									n		*****250,00	*****31,00	
11									a				
12									n	*****219,00	*****250,00	*****31,00	
13									a				
14									n				
15									a				
16									n				
17									a				
18									n				
19									a	**200.285,11			
20									n		**230.890,00	**30.604,89	
21									a	***18.891,71			
22									n		***22.990,00	***4.098,29	
23									a	***2.878,89			
24									n		***2.700,00	D ***178,89	
25									a	***1.000,00			
26									n			D ***1.000,00	



Ausgabe  
~~Einnahme~~

## Kassen- und

Zeile	Haushaltsstelle		Abgänge auf Reste aus Vorjahren H = Haush.-Reste K = Kassen-Reste	Reste aus Vorjahren H = Haush.-Reste K = Kassen-Reste	Gesamt- Rechnungssoll	Ist	Verbliebene Reste (davon Haush.- Reste s. Spalte 14)	Bemerkungen
	Nr.	Bezeichnung						
	1	2	3	4	5	6	7	8
1	901.980	Sächl. Verwaltungsausgaben vw. (SN)		H	****3.222,60			
2				K		****3.222,60		
3	901.982	Neuanschaffung einer Buchungsmaschine		H	***26.317,00			
4				K		***26.317,00		
5	904	<u>Steuerverwaltung</u>		H				
6				K				
7	904.400	Persönliche Ausgaben (SN)		H	***95.459,36			
8				K		***95.459,36		
9	904.630	Sächl. Verwaltungsausgaben vw. (SN)		H	****9.462,08			
10				K		****9.462,08		
11	904.650	Kosten der Steuer- und Abgabenver- anlagung		H	****3.310,61			
12				K		****3.310,61		
13	904.980	Sächl. Verwaltungsausgaben vw (SN)		H	****1.435,50			
14				K		****1.435,50		
15		<b>Summe</b>		H				
16				K	**362.262,86	**362.262,86		
17	910	<u>Nicht aufteilbarer Schuldendienst</u>		H				
18				K				
19	910.891	Verzinsung von Kassenkrediten		H				
20				K				
21				H				
22		<b>Summe</b>		K				
23				H				
24				K				
25				H				
26				K				



## Haushaltsrechnung

Ausgabe  
Einnahme

Zeile	Erstattungen	Reineinnahmen Reinausgaben	Von der Spalte 16 entfallen auf Änderungen durch						Haushaltsreste zum Übertrag ins neue Jahr a = alte n = neue Reste	Endgültiges Anordn.-Soll des lfd. Jahres einschl. zu übertragende Haush.-Reste u. Anordn. auf Haush.-Reste a.V.	Haushaltsoll und Änderungen sowie Haushalts- Reste a. V.	Haush.-Vergleich Anordnungssoll gegenüber Haushaltsoll mehr = S weniger = (ohne Zeichen) (Spalte 15 zu 16)	Von den Zahlungs- anordnungen (Spalte 15) sind <b>vermögens- wirksam</b>
			Nachtragspläne	Verstärkungs- mittel	Deckungsvermerke								
					+	-							
	9	10	11	12			13	14	15	16	17	18	
1	Stadt A Sankt Aug., ME 1396, Bl. 212							a	****3.222,60				
2								n		****3.900,00	****677,40		
3								a	***26.317,00				
4								n		***26.320,00	*****3,00		
5								a					
6								n					
7								a	***95.459,36				
8								n		***82.440,00	D **13.019,36		
9								a	****9.462,08				
10								n		****9.970,00	****507,92		
11								a	****3.310,61				
12								n		****4.000,00	****689,39		
13								a	****1.435,50				
14								n		****1.900,00	****464,50		
15								a					
16								n	**362.262,86	**385.110,00	**22.847,14		
17								a					
18								n					
19								a					
20								n		****3.000,00	***3.000,00		
21								a					
22								n		*****0,00	****3.000,00	***3.000,00	
23								a					
24								n					
25								a					
26								n					



Ausgabe  
~~Einnahme~~

## Kassen- und

Zeile	Haushaltsstelle		Abgänge auf Reste aus Vorjahren H = Haush.-Reste K = Kassen-Reste		Reste aus Vorjahren H = Haush.-Reste K = Kassen-Reste	Gesamt- Rechnungssoll	Ist	Verbliebene Reste (davon Haush.- Reste s. Spalte 14)	Bemerkungen
	Nr.	Bezeichnung							
	1	2	3		4	5	6	7	8
1				H					
2	920	<u>Rücklagen für den Gesamthaushalt</u>		K					
3				H		***3.535,72			
4	920.930	Zuführ.z.Betriebsmittelrücklage (SN)		K			***3.535,72		
5		<b>Summe</b>		H					
6				K		***3.535,72	***3.535,72		
7				H					
8	940	<u>Allgemeines Grundvermögen</u>		K					
9				H					
10	942	<u>Wohn- und Geschäftsgrundstücke</u>		K					
11				H		***1.601,85			
12	942.610	Unterhaltung der Wohngebäude		K			***1.601,85		
13				H		***1.587,10			
14	942.650	Steuern, Abgaben, Versicherungs- beiträge für Gebäude		K			***1.587,10		
15				H					
16	943	<u>Sonstiges Grundvermögen</u>		K					
17				H		*****2,24			
18	943.650	Steuern und Abgaben von unbebauten Grundstücken		K			*****2,24		
19				H		***3.569,65			
20	943.890	Verzinsung von Schulden (SN)		K			***3.569,65		
21				H					
22	943.910	Tilgung von Schulden (SN)		K					
23				H		***928,04			
24	943.930	Zuführ.z. Grunderwerbsrücklage (SN)		K			***928,04		
25				H					
26		<b>Summe</b>		K		***7.688,88	***7.688,88		



## Haushaltsrechnung

Ausgabe  
Einnahme

Zeile	Erstattungen	Reineinnahmen Reinausgaben	Von der Spalte 16 entfallen auf Änderungen durch						Haushaltsreste zum Übertrag ins neue Jahr  a = alte n = neue Reste	Endgültiges Anordn.-Soll des lfd. Jahres einschl. zu übertragende Haush.-Reste u. Anordn. auf Haush.-Reste a.V.	Haushaltsoll und Änderungen sowie Haushalts- Reste a. V.	Haush.-Vergleich Anordnungssoll gegenüber Haushaltsoll mehr = S D weniger = (ohne Zeichen) (Spalte 15 zu 16)	Von den Zahlungs- anordnungen (Spalte 15) sind <b>vermögens- wirksam</b>
			Nachtragspläne	Verstärkungs- mittel	Deckungsvermerke		13						
					+	-							
	9	10	11	12			13	14	15	16	17	18	
1	StadtA Sankt Aug., ME 1396, Bl. 213							a					
2								n					
3								a		***3.535,72			
4								n			****4.000,00	****464,28	
5								a					
6								n		****3.535,72	****4.000,00	****464,28	
7								a					
8								n					
9								a					
10								n					
11								a		***1.601,85			
12								n			****1.000,00	D ****601,85	
13								a		***1.587,10			
14								n			****1.500,00	D *****87,10	
15								a					
16								n					
17								a		*****2,24			
18								n			*****50,00	****47,76	
19								a		***3.569,65			
20								n			***10.610,00	***7.040,35	
21								a					
22								n			***41.160,00	***41.160,00	
23								a		*****928,04			
24								n			*****600,00	D ****528,04	
25								a					
26								n		****7.688,88	***54.920,00	***47.231,12	



Ausgabe

~~Einnahme~~

## Kassen- und

Zeile	Haushaltsstelle		Abgänge auf Reste aus Vorjahren H = Haush.-Reste K = Kassen-Reste	Reste aus Vorjahren H = Haush.-Reste K = Kassen-Reste		Gesamt- Rechnungssoll	Ist	Verbliebene Reste (davon Haush.- Reste s. Spalte 14)	Bemerkungen
	Nr.	Bezeichnung							
	1	2	3		4	5	6	7	8
1				H					
2	970	<u>Abwicklung der Vorjahre</u>		K					
3				H		**225.847,32			
4	970.650	Abwicklung der Vorjahre		K	B 225.847,32		**225.847,32		
5		<b>Summe</b>		H					
6				K	B 225.847,32	**225.847,32	**225.847,32		
7				H					
8				K					
9				H					
10				K					
11				H					
12				K					
13				H					
14				K					
15				H					
16				K					
17				H					
18				K					
19				H					
20				K					
21				H					
22				K					
23				H					
24				K					
25				H					
26				K					



## Haushaltsrechnung

Ausgabe  
Einnahme

Zeile	Erstattungen		Reineinnahmen Reinausgaben		Von der Spalte 16 entfallen auf Änderungen durch						Haushaltsreste zum Übertrag ins neue Jahr a = alte n = neue Reste		Endgültiges Anordn.-Soll des lfd. Jahres einschl. zu übertragende Haush.-Reste u. Anordn. auf Haush.-Reste a.V.	Haushaltsoll und Änderungen sowie Haushalts- Reste a. V.	Haush.-Vergleich Anordnungssoll gegenüber Haushaltsoll mehr = S weniger = (ohne Zeichen) (Spalte 15 zu 16)	Von den Zahlungs- anordnungen (Spalte 15) sind <b>vermögens- wirksam</b>				
					Nachtragspläne	Verstärkungs- mittel	Deckungsvermerke													
							+	-												
	9		10		11		12		13		14		15		16		17		18	
1	StadtA Sankt Aug., ME 1396, Bl. 214											a								
2												n								
3												a								
4												n								
5												a								
6												n								
7												a								
8												n								
9												a								
10												n								
11												a								
12												n								
13												a								
14												n								
15												a								
16												n								
17												a								
18												n								
19												a								
20												n								
21												a								
22												n								
23												a								
24												n								
25												a								
26												n								



Ausgabe  
Einnahme

Zusammenstellung der Abschnitte

Kassen- und

Zeile	Haushaltsstelle		Abgänge auf Reste aus Vorjahren H = Haush.-Reste K = Kassen-Reste		Reste aus Vorjahren H = Haush.-Reste K = Kassen-Reste	Gesamt-Rechnungssoll	Ist	Verbliebene Reste (davon Haush.- Reste s. Spalte 14)	Bemerkungen
	Nr.	Bezeichnung							
	1	2	3		4	5	6	7	8
1	0	<u>ALLGEMEINE VERWALTUNG</u>			H				
2					K				
3	000	Oberste Amtsorgane			H	***58.232,33			
4					K		***58.232,33		
5	010	Rechnungsprüfungsamt			H	***50.642,45			
6					K		***50.642,45		
7	020	Hauptverwaltung			H A	10.405,40	**344.311,58		
8					K		**306.175,18	D **38.136,40	
9	030	Einrichtungen für Verwaltungsangehörige			H	***6.520,80			
10					K		***6.520,80		
11	050	Besonder Dienststellen der allge- meinen Verwaltung			H	***76.258,05			
12					K		***76.258,05		
13	070	Beiträge zu Verbänden und Vereinen			H	*****701,80			
14					K		*****701,80		
15	080	Verfügungsmittel			H	****1.028,31			
16					K		****1.028,31		
17		<b>Summe</b>			H A	10.405,40	**537.695,32	**499.558,92	D **38.136,40
18					K				
19	1	<u>ÖFFENTLICHE SICHERHEIT UND ORDNUNG</u>			H				
20					K				
21	120	Öffentliche Ordnung			H A	*8.501,82	**171.846,28		
22					K		**163.344,46	D ***8.501,82	
23	140	Luftschutz	A	1.796	26 H A	10.494,40	****8.698,14		
24					K		****8.698,14		
25		<b>Summe</b>	A	1.796	26 H A	18.996,22	**180.544,42	**172.042,60	D ***8.501,82
26					K				



## Haushaltsrechnung

Ausgabe  
Einnahme

Zeile	Erstattungen	Reineinnahmen Reinausgaben	Von der Spalte 16 entfallen auf Änderungen durch						Haushaltsreste zum Übertrag ins neue Jahr a = alte n = neue Reste	Endgültiges Anordn.-Soll des lfd. Jahres einschl. zu übertragende Haush.-Reste u. Anordn. auf Haush.-Reste a.V.	Haushaltsoll und Änderungen sowie Haushalts- Reste a. V.	Haush.-Vergleich Anordnungsoll gegenüber Haushaltsoll mehr = S weniger = (ohne Zeichen) (Spalte 15 zu 16)	Von den Zahlungs- anordnungen (Spalte 15) sind vermögens- wirksam	
			Nachtragspläne	Verstärkungs- mittel	Deckungsvermerke									
					+	-								
	9	10	11	12				13	14	15	16	17	18	
1	StadtA Sankt Aug., ME 1396, Bl. 215								a					
2									n					
3										a			***58.232,53	
4										n		***54.870,00	D ***3.362,33	
5										a		***50.642,45		
6										n		***52.250,00	***1.607,55	
7										a		***344.311,58		
8										n B 38.136,40		***337.415,40	D ***6.896,18	
9										a		***6.520,80		
10										n		***7.700,00	***1.179,20	
11										a		***76.258,05		
12										n		***71.290,00	D ***4.968,05	
13										a		***701,80		
14										n		***700,00	D *****1,80	
15										a		***1.028,31		
16										n		***1.500,00	***471,69	
17										a				
18										n B 38.136,40	***537.695,32	***525.725,40	D ***11.969,92	
19										a				
20										n				
21										a A *8.501,82	***171.846,28			
22										n		***189.011,82	***17.165,54	
23										a		***8.698,14		
24										n		***10.494,40	***1.796,26	
25										a A *8.501,82				
26										n		***180.544,42	***199.506,22	***18.961,80



Ausgabe  
~~Einnahmen~~

## Kassen- und

Zeile	Haushaltsstelle		Abgänge auf Reste aus Vorjahren H = Haush.-Reste K = Kassen-Reste	Reste aus Vorjahren H = Haush.-Reste K = Kassen-Reste		Gesamt- Rechnungssoll	Ist	Verbliebene Reste (davon Haush.- Reste s. Spalte 14)	Bemerkungen
	Nr.	Bezeichnung							
	1	2	3		4	5	6	7	8
1				H					
2	2	<u>SCHULEN</u>		K					
3	200	Schulverwaltung		H		***23.909,70			
4				K			***23.909,70		
5	210	Volks- und Hilfsschulen		H		***25.641,35			
6				K			***25.641,35		
7				H					
8		<b>Summe</b>		K		***49.551,05	***49.551,05		
9	3	<u>KULTUR</u>		H					
10				K					
11	360	Heimatspflege		H	A 26.596,38	***48.935,30			
12				K			***48.935,30		
13				H		***10.000,00			
14	370	Kirchen		K			***10.000,00		
15				H					
16		<b>Summe</b>		K	A 26.596,38	***58.935,30	***58.935,30		
17				H					
18				K					
19				H					
20				K					
21				H					
22				K					
23				H					
24				K					
25				H					
26				K					



## Haushaltsrechnung

Ausgabe  
Einnahme

Zeile	Erstattungen	Reineinnahmen Reinausgaben	Von der Spalte 16 entfallen auf Änderungen durch						Haushaltsreste zum Übertrag ins neue Jahr a = alte n = neue Reste	Endgültiges Anordn.-Soll des lfd. Jahres einschl. zu übertragende Haush.-Reste u. Anordn. auf Haush.-Reste a.V.	Haushaltsoll und Änderungen sowie Haushalts- Reste a. V.	Haush.-Vergleich Anordnungssoll gegenüber Haushaltsoll mehr = S weniger = D (Spalte 15 zu 16)	Von den Zahlungs- anordnungen (Spalte 15) sind vermögens- wirksam
			Nachtragspläne	Verstärkungs- mittel	Deckungsvermerke								
					+	-							
	9	10	11	12			13	14	15	16	17	18	
1	StadtA Sankt Aug., ME 1396, Bl. 216							a					
2								n					
3								a		***23.909,70			
4								n			***36.230,00	**12.320,30	
5								a		***25.641,35			
6								n			***32.500,00	***6.858,65	
7								a					
8								n		***49.551,05	***68.730,00	**19.178,95	
9								a					
10								n					
11								a		***48.935,30			
12								n			***57.596,38	***8.661,08	
13								a		***10.000,00			
14								n			***15.000,00	***5.000,00	
15								a					
16								n		***58.935,30	***72.596,38	**13.661,08	
17								a					
18								n					
19								a					
20								n					
21								a					
22								n					
23								a					
24								n					
25								a					
26								n					



Ausgabe  
~~Einnahme~~

## Kassen- und

Zeile	Haushaltsstelle		Abgänge auf Reste aus Vorjahren H = Haush.-Reste K = Kassen-Reste	Reste aus Vorjahren H = Haush.-Reste K = Kassen-Reste	Gesamt- Rechnungssoll	Ist	Verbliebene Reste (davon Haush.- Reste s. Spalte 14)	Bemerkungen
	Nr.	Bezeichnung						
	1	2	3	4	5	6	7	8
1	4	<u>SOZIALE ANGELEGENHEITEN</u>		H				
2				K				
3	400	Verwaltung d. sozialen Angelegenheiten		H	**110.010,08			
4				K		**110.010,08		
5	410	Sozialhilfe und sonstige soziale Leistungen		H	**505.515,43			
6				K		**505.515,43		
7	420	Sozialhilfe und sonstige soziale Leistungen für Zugewanderte usw.		H	***3.383,60			
8				K		***3.383,60		
9	430	Einrichtungen der Sozialhilfe		H	***6.358,66			
10				K		***6.358,66		
11	470	Förderung der freien Wohlfahrtspflege		H	***2.833,72			
12				K		***2.833,72		
13		<b>Summe</b>		H				
14				K	**628.101,49	**628.101,49		
15	5	<u>GESUNDHEITSPFLEGE</u>		H				
16				K				
17	500	Gesundheitsdienst		H	***4.531,93			
18				K		***4.531,93		
19	530	Sonstige Einrichtungen des Gesundheitswesens		H	***3.000,00			
20				K		***3.000,00		
21	540	Leibesübungen		H	***3.000,00			
22				K		***3.000,00		
23				H				
24		<b>Summe</b>		K	***10.531,93	***10.531,93		
25				H				
26				K				



## Haushaltsrechnung

Ausgabe  
Einnahme

Zeile	Erstattungen	Reineinnahmen Reinausgaben	Von der Spalte 16 entfallen auf Änderungen durch						Haushaltsreste zum Übertrag ins neue Jahr a = alte n = neue Reste	Endgültiges Anordn.-Soll des lfd. Jahres einschl. zu übertragende Haush.-Reste u. Anordn. auf Haush.-Reste a.V.	Haushaltsoll und Änderungen sowie Haushalts- Reste a. V.	Haush.-Vergleich Anordnungssoll gegenüber Haushaltsoll mehr = S weniger = (ohne Zeichen) (Spalte 15 zu 16)	Von den Zahlungs- anordnungen (Spalte 15) sind vermögens- wirksam	
			Nachtragspläne	Verstärkungs- mittel	Deckungsvermerke		13							
					+	-								
	9	10	11	12					14	15	16	17	18	
1	StadtA Sankt Aug., ME 1396, Bl. 217								a					
2									n					
3									a		** 110.010,08			
4									n			*** 78.940,00	D ** 31.070,08	
5									a		** 505.515,43			
6									n			** 567.000,00	** 61.484,57	
7									a		*** 3.383,60			
8									n			*** 21.500,00	** 18.116,40	
9									a		*** 6.358,66			
10									n			*** 9.000,00	** 2.641,34	
11									a		*** 2.833,72			
12									n			*** 2.500,00	D *** 333,72	
13									a					
14									n		** 628.101,49	** 678.940,00	** 50.838,51	
15									a					
16									n					
17									a		*** 4.531,93			
18									n			*** 4.200,00	D *** 331,93	
19									a		*** 3.000,00			
20									n			*** 3.000,00		
21									a		*** 3.000,00			
22									n			*** 3.000,00		
23									a					
24									n		*** 10.531,93	*** 10.200,00	D *** 331,93	
25									a					
26									n					



Ausgabe  
~~Einnahme~~

## Kassen- und

Zeile	Haushaltsstelle		Abgänge auf Reste aus Vorjahren H = Haush.-Reste K = Kassen-Reste		Reste aus Vorjahren H = Haush.-Reste K = Kassen-Reste		Gesamt- Rechnungssoll	Ist	Verbliebene Reste (davon Haush.- Reste s. Spalte 14)	Bemerkungen
	Nr.	Bezeichnung								
	1	2	3		4		5	6	7	8
1	6	<u>BAU- UND WOHNUNGSWESEN</u>			H					
2					K					
3	600	Bauverwaltung			H		**386.445,15			
4					K			**386.445,15		
5	610	Städtebau und -planung			H		***43.810,34			
6					K			***14.186,34	D **29.624,00	
7	630	Wohnungsaufsicht			H		***13.480,21			
8					K			***13.480,21		
9	640	Wohnungsbau und Wohnsiedlung			H		***63.145,04			
10					K			***63.145,04		
11	650	Straßen, Wege, Brücken und sonstiger Tiefbau	A	7.798	10	H	A *7.816,10	***60.401,62		
12					K			***60.401,62		
13			A	7.798	10	H	A *7.816,10			
14		<b>Summe</b>			K		**567.282,36	**537.658,36	D **29.624,00	
15	7	<u>ÖFFENTLICHE EINRICHTUNGEN UND WIRTSCHAFTSFÖRDERUNG</u>			H					
16					K					
17	704	Müllbeseitigung			H		**106.095,92			
18					K			**106.095,92		
19	710	Feuerlöschwesen			H		***3.047,44			
20					K			***3.047,44		
21	770	Sonstige Förderung von Wirtschaft und Verkehr			H		*****219,00			
22					K			*****219,00		
23					H					
24		<b>Summe</b>			K		**109.362,36	**109.362,36		
25					H					
26					K					



## Haushaltsrechnung

Ausgabe  
Einnahme

Zeile	Erstattungen	Reineinnahmen Reinausgaben	Von der Spalte 16 entfallen auf Änderungen durch						Haushaltsreste zum Übertrag ins neue Jahr a = alte n = neue Reste	Endgültiges Anordn.-Soll des lfd. Jahres einschl. zu übertragende Haush.-Reste u. Anordn. auf Haush.-Reste a.V.	Haushaltsoll und Änderungen sowie Haushalts- Reste a. V.	Haush.-Vergleich Anordnungsoll gegenüber Haushaltsoll mehr = S weniger = (ohne Zeichen) (Spalte 15 zu 16)	Von den Zahlungs- anordnungen (Spalte 15) sind vermögens- wirksam
			Nachtragspläne	Verstärkungs- mittel	Deckungsvermerke								
					+	-							
	9	10	11	12			13	14	15	16	17	18	
1	StadtA Sankt Aug., ME 1396, Bl. 218							a					
2								n					
3								a		**386.445,15			
4								n			**392.940,00	***6.494,85	
5								a		**43.810,34			
6								n	B 29.624,00		**177.490,00	*133.679,66	
7								a		***13.480,21			
8								n			***15.630,00	***2.149,79	
9								a		***63.145,04			
10								n			***85.400,00	**22.254,96	
11								a		***60.401,62			
12								n			***76.006,10	**15.604,48	
13								a					
14								n	B 29.624,00	**567.282,36	**747.466,10	*180.183,74	
15								a					
16								n					
17								a		**106.095,92			
18								n			**112.800,00	***6.704,08	
19								a		***3.047,44			
20								n			***2.300,00	D ***747,44	
21								a		*****219,00			
22								n			*****250,00	*****31,00	
23								a					
24								n		**109.362,36	**115.350,00	***5.987,64	
25								a					
26								n					



Ausgabe  
~~Einnahme~~

## Kassen- und

Zeile	Haushaltsstelle		Abgänge auf Reste aus Vorjahren H = Haush.-Reste K = Kassen-Reste	Reste aus Vorjahren H = Haush.-Reste K = Kassen-Reste	Gesamt- Rechnungssoll	Ist	Verbliebene Reste (davon Haush.- Reste s. Spalte 14)	Bemerkungen
	Nr.	Bezeichnung						
	1	2	3	4	5	6	7	8
1	9	<u>FINANZEN UND STEUERN</u>		H				
2				K				
3	900	Finanz- und Steuerverwaltung		H		**362.262,86		
4				K		**362.262,86		
5	910	Nicht aufteilbarer Schuldendienst		H				
6				K				
7	920	Rücklagen für den Gesamthaushalt		H		***3.535,72		
8				K		***3.535,72		
9	940	Allgemeines Grundvermögen		H		***7.688,88		
10				K		***7.688,88		
11	970	Abwicklung der Vorjahre		H		**225.847,32		
12				B	225.847,32	**225.847,32		
13		<b>Summe</b>		H				
14				B	225.847,32	**599.334,78	**599.334,78	
15				H				
16				K				
17				H				
18				K				
19				H				
20				K				
21				H				
22				K				
23				H				
24				K				
25				H				
26				K				



## Haushaltsrechnung

Ausgabe  
Einnahme

Zeile	Erstattungen	Reineinnahmen Reinausgaben	Von der Spalte 16 entfallen auf Änderungen durch						Haushaltsreste zum Übertrag ins neue Jahr a = alte n = neue Reste	Endgültiges Anordn.-Soll des lfd. Jahres einschl. zu übertragende Haush.-Reste u. Anordn. auf Haush.-Reste a.V.	Haushaltsoll und Änderungen sowie Haushalts- Reste a. V.	Haush.-Vergleich Anordnungssoll gegenüber Haushaltsoll mehr = S weniger = (ohne Zeichen) (Spalte 15 zu 16)	Von den Zahlungs- anordnungen (Spalte 15) sind <b>vermögens- wirksam</b>
			Nachtragspläne	Verstärkungs- mittel	Deckungsvermerke								
					+	-							
	9	10	11	12			13	14	15	16	17	18	
1	StadtA Sankt Aug., ME 1396, Bl. 219							a					
2								n					
3									a	**362.262,86			
4									n		**385.110,00	**22.847,14	
5									a				
6									n		***3.000,00	***3.000,00	
7									a	***3.535,72			
8									n		***4.000,00	***464,28	
9									a	***7.688,88			
10									n		***54.920,00	**47.231,12	
11									a				
12									n				
13									a				
14									n	**373.487,46	**447.030,00	**73.542,54	
15									a				
16									n				
17									a				
18									n				
19									a				
20									n				
21									a				
22									n				
23									a				
24									n				
25									a				
26									n				



Ausgabe  
Einnahme

## Kassen- und

Zeile	Haushaltsstelle		Abgänge auf Reste aus Vorjahren H = Haush.-Reste K = Kassen-Reste	Reste aus Vorjahren H = Haush.-Reste K = Kassen-Reste	Gesamt- Rechnungssoll	Ist	Verbliebene Reste (davon Haush.- Reste s. Spalte 14)	Bemerkungen
	Nr.	Bezeichnung						
	1	2	3	4	5	6	7	8
1				H				
2				K				
3				H				
4				K				
5				H				
6				K				
7				H				
8				K				
9				H				
10				K				
11				H				
12				K				
13				H				
14				K				
15				H				
16				K				
17				H				
18				K				
19				H				
20				K				
21				H				
22				K				
23				H				
24				K				
25				H				
26				K				



## Haushaltsrechnung

Ausgabe  
Einnahme

Zeile	Erstattungen	Reineinnahmen Reinausgaben	Von der Spalte 16 entfallen auf Änderungen durch						Haushaltsreste zum Übertrag ins neue Jahr a = alte n = neue Reste	Endgültiges Anordn.-Soll des lfd. Jahres einschl. zu übertragende Haush.-Reste u. Anordn. auf Haush.-Reste a.V.	Haushaltsoll und Änderungen sowie Haushalts- Reste a. V.	Haush.-Vergleich Anordnungssoll gegenüber Haushaltsoll mehr = S weniger = (ohne Zeichen) (Spalte 15 zu 16)	Von den Zahlungs- anordnungen (Spalte 15) sind <b>vermögens- wirksam</b>
			Nachtragspläne	Verstärkungs- mittel	Deckungsvermerke		13						
					+	-							
	9	10	11	12				13	14	15	16	17	18
1	StadtA Sankt Aug., ME 1396, Bl. 220								a				
2									n				
3									a				
4									n				
5									a				
6									n				
7									a				
8									n				
9									a				
10									n				
11									a				
12									n				
13									a				
14									n				
15									a				
16									n				
17									a				
18									n				
19									a				
20									n				
21									a				
22									n				
23									a				
24									n				
25									a				
26									n				

Außerordentlicher Haushalt 1964Amt Menden



~~Ausgabe~~  
Einnahme

## Kassen- und

Zeile	Haushaltsstelle		Abgänge auf Reste aus Vorjahren H = Haush.-Reste K = Kassen-Reste	Reste aus Vorjahren H = Haush.-Reste K = Kassen-Reste		Gesamt- Rechnungssoll	Ist	Verbliebene Reste (davon Haush.- Reste s. Spalte 14)	Bemerkungen
	Nr.	Bezeichnung							
	1	2	3		4	5	6	7	8
1		<u>Errichtung eines Bürogebäudes</u>		H					
2				K					
3	021.322	Kommunaldarlehn		H					
4				K					
5				H					
6		<b>Summe</b>		K					
7		<u>Grunderwerb für Wohnungsbau</u>		H					
8				K					
9	640.322	Darlehn		H		**150.000,00			
10				K	B 150.000,00		***50.000,00	D *100.000,00	
11		<b>Summe</b>		H					
12				K	B 150.000,00	**150.000,00	***50.000,00	D *100.000,00	
13		<u>Erwerb v. Vorratsgelände für die spätere</u>		H					
14		<u>Entwicklung im Raume St. Aug.-Sgb.-</u>		K					
15		<u>Mülldorf-Niederpleis-Menden</u>		H		*1.000.000,00			
16	645.321	Landesdarlehn		K			*1.000.000,00		
17				H					
18		<b>Summe</b>		K		*1.000.000,00	*1.000.000,00		
19		<u>Erwerb von Grundstücken</u>		H					
20				K					
21	944.255	Abwicklung der Vorjahre		H		**100.000,00			
22				K	B 100.000,00		**100.000,00		
23	944.322	Kommunaldarlehn		H		**348.470,00			
24				K	B 100.970,00		**230.970,00	D *117.500,00	
25				H					
26		<b>Summe</b>		K	B 200.970,00	**448.470,00	**330.970,00	D *117.500,00	



## Haushaltsrechnung

Ausgabe  
Einnahme

Zeile	Erstattungen	Reineinnahmen Reinausgaben	Von der Spalte 16 entfallen auf Änderungen durch						Haushaltsreste zum Übertrag ins neue Jahr a = alte n = neue Reste	Endgültiges Anordn.-Soll des lfd. Jahres einschl. zu übertragende Haush.-Reste u. Anordn. auf Haush.-Reste a.V.	Haushaltsoll und Änderungen sowie Haushalts- Reste a. V.	Haush.-Vergleich Anordnungssoll gegenüber Haushaltsoll mehr = S weniger = (ohne Zeichen) (Spalte 15 zu 16)	Von den Zahlungs- anordnungen (Spalte 15) sind vermögens- wirksam
			Nachtragspläne	Verstärkungs- mittel	Deckungsvermerke		13						
					+	-							
	9	10	11	12					14	15	16	17	18
1	StadtA Sankt Aug., ME 1396, Bl. 221								a				
2									n				
3									a				
4									n		**270.000,00	*270.000,00	
5									a				
6									n	*****0,00	**270.000,00	*270.000,00	
7									a				
8									n				
9									a				
10									n		**148.500,00	*148.500,00	
11									a				
12									n	*****0,00	**148.500,00	*148.500,00	
13									a				
14									n				
15									a	*1.000.000,00			
16									n		*1.000.000,00		
17									a				
18									n	*1.000.000,00	*1.000.000,00		
19									a				
20									n				
21									a				
22									n				
23									a	**247.500,00			
24									n		**247.500,00		
25									a				
26									n	**247.500,00	**247.500,00		



Ausgabe  
EinnahmeZusammenfassung**Kassen- und**

Zeile	Haushaltsstelle		Abgänge auf Reste aus Vorjahren		Reste aus Vorjahren		Gesamt- Rechnungssoll	Ist	Verbliebene Reste (davon Haush.- Reste s. Spalte 14)	Bemerkungen
	Nr.	Bezeichnung	H = Haush.-Reste K = Kassen-Reste		H = Haush.-Reste K = Kassen-Reste					
	1	2	3		4		5	6	7	8
1	021	Errichtung eines Bürogebäudes			H					
2					K					
3	640	Grundrwerb für Wohnungsbau			H		**150.000,00			
4					K	B 150.000,00	—	***50.000,00	D *100.000,00	
5	645	Erwerb von Vorratsgelände für die spätere Entwicklung im Raume St. Augustin- Sgb.-Mülldorf-Niederpleis-Menden			H		*1.000.000,00			
6					K			*1.000.000,00		
7	944	Erwerb von Grundstücken			H		**448.470,00			
8					K	B 200.970,00		**330.970,00	D *117.500,00	
9		Summe			H					
10					K	B 350.970,00	*1.598.470,00	*1.380.970,00	D *217.500,00	
11					H					
12					K					
13					H					
14					K					
15					H					
16					K					
17					H					
18					K					
19					H					
20					K					
21					H					
22					K					
23					H					
24					K					
25					H					
26					K					



## Haushaltsrechnung

Ausgabe  
Einnahme

Zeile	Erstattungen	Reineinnahmen Reinausgaben	Von der Spalte 16 entfallen auf Änderungen durch						Haushaltsreste zum Übertrag ins neue Jahr a = alte n = neue Reste	Endgültiges Anordn.-Soll des lfd. Jahres einschl. zu übertragende Haush.-Reste u. Anordn. auf Haush.-Reste a.V.	Haushaltsoll und Änderungen sowie Haushalts- Reste a. V.	Haush.-Vergleich Anordnungssoll gegenüber Haushaltsoll mehr = S weniger = (ohne Zeichen) (Spalte 15 zu 16)	Von den Zahlungs- anordnungen (Spalte 15) sind <b>vermögens- wirksam</b>
			Nachtragspläne	Verstärkungs- mittel	Deckungsvermerke		13						
					+	-							
	9	10	11	12			13		14	15	16	17	18
1	Stadt A Sankt Aug., ME 1396, Bl. 222								a				
2									n		**270.000,00	*270.000,00	
3									a				
4									n		**148.500,00	*148.500,00	
5									a		*1.000.000,00		
6									n		*1.000.000,00		
7									a		**247.500,00		
8									n		**247.500,00		
9									a				
10									n		*1.247.500,00	*1.666.000,00	*418.500,00
11									a				
12									n				
13									a				
14									n				
15									a				
16									n				
17									a				
18									n				
19									a				
20									n				
21									a				
22									n				
23									a				
24									n				
25									a				
26									n				



Ausgabe  
Einnahme

## Kassen- und

Zeile	Haushaltsstelle		Abgänge auf Reste aus Vorjahren		Reste aus Vorjahren		Gesamt- Rechnungssoll	Ist	Verbliebene Reste (davon Haush.- Reste s. Spalte 14)	Bemerkungen
	Nr.	Bezeichnung	H = Haush.-Reste K = Kassen-Reste	H = Haush.-Reste K = Kassen-Reste	H = Haush.-Reste K = Kassen-Reste					
	1	2	3		4	5	6	7	8	
1					H					
2					K					
3					H					
4					K					
5					H					
6					K					
7					H					
8					K					
9					H					
10					K					
11					H					
12					K					
13					H					
14					K					
15					H					
16					K					
17					H					
18					K					
19					H					
20					K					
21					H					
22					K					
23					H					
24					K					
25					H					
26					K					



## Haushaltsrechnung

Ausgabe  
Einnahme

Zeile	Erstattungen		Reineinnahmen Reinausgaben		Von der Spalte 16 entfallen auf Änderungen durch						Haushaltsreste zum Übertrag ins neue Jahr a = alte n = neue Reste	Endgültiges Anordn.-Soll des lfd. Jahres einschl. zu übertragende Haush.-Reste u. Anordn. auf Haush.-Reste a.V.	Haushaltssoll und Änderungen sowie Haushalts- Reste a. V.	Haush.-Vergleich Anordnungssoll gegenüber Haushaltssoll mehr = S weniger = (ohne Zeichen) (Spalte 15 zu 16)	Von den Zahlungs- anordnungen (Spalte 15) sind <b>vermögens- wirksam</b>
					Nachtragspläne		Verstärkungs- mittel		Deckungsvermerke						
		9	10	11	12		+	-	13	14	15	16	17	18	
1	StadtA Sankt Aug., ME 1396, Bl. 223								a						
2									n						
3									a						
4									n						
5									a						
6									n						
7									a						
8									n						
9									a						
10									n						
11									a						
12									n						
13									a						
14									n						
15									a						
16									n						
17									a						
18									n						
19									a						
20									n						
21									a						
22									n						
23									a						
24									n						
25									a						
26									n						



Ausgabe  
~~Einnahme~~

## Kassen- und

Zeile	Haushaltsstelle		Abgänge auf Reste aus Vorjahren H = Haush.-Reste K = Kassen-Reste		Reste aus Vorjahren H = Haush.-Reste K = Kassen-Reste		Gesamt- Rechnungssoll	Ist	Verbliebene Reste (davon Haush.- Reste s. Spalte 14)	Bemerkungen
	Nr.	Bezeichnung								
	1	2				4	5	6	7	8
1		<u>Errichtung eines Bürogebäudes</u>			H					
2					K					
3	021.950	Ausführungskosten			H					
4					K					
5		<b>Summe</b>			H					
6					K					
7		<u>Grunderwerb für Wohnungsbau</u>			H					
8					K					
9	640.940	Kaufpreis und Nebenkosten			H	A 150.000,00	**150.000,00			
10					K			***45.895,00	D *104.105,00	
11		<b>Summe</b>			H	A 150.000,00				
12					K		**150.000,00	***45.895,00	D *104.105,00	
13		Erwerb von Vorratsgelände für die spätere Entwicklung im Raume St. Augustin- Sgb.-Mülldorf-Niederpleis-Menden			H					
14					K					
15	645.940	Grunderwerbs- und Nebenkosten			H		*1.000.000,00			
16					K			**555.680,00	D *444.320,00	
17		<b>Summe</b>			H					
18					K		*1.000.000,00	**555.680,00	D *444.320,00	
19		<u>Erwerb von Grundstücken</u>			H					
20					K					
21	944.655	Abwicklung der Vorjahre			H		***79.143,83			
22					K	B 79.143,83		***79.143,83		
23	944.940	Grunderwerbs- und Nebenkosten			H	A 121.826,17	**369.326,17			
24					K			**253.040,71	D *116.285,46	
25		<b>Summe</b>			H	A 121.826,17				
26					K	B 79.143,83	**448.470,00	**332.184,54	D *116.285,46	



## Haushaltsrechnung

Ausgabe  
Einnahme

Zeile	Erstattungen	Reineinnahmen Reinausgaben	Von der Spalte 16 entfallen auf Änderungen durch						Haushaltsreste zum Übertrag ins neue Jahr a = alte n = neue Reste	Endgültiges Anordn.-Soll des lfd. Jahres einschl. zu übertragende Haush.-Reste u. Anordn. auf Haush.-Reste a.V.	Haushaltsoll und Änderungen sowie Haushalts- Reste a. V.	Haush.-Vergleich Anordnungssoll gegenüber Haushaltsoll mehr = S weniger = (ohne Zeichen) (Spalte 15 zu 16)	Von den Zahlungs- anordnungen (Spalte 15) sind vermögens- wirksam	
			Nachtragspläne	Verstärkungs- mittel	Deckungsvermerke									
					+	-								
	9	10	11	12				13	14	15	16	17	18	
1	StadtA Sankt Aug., ME 1396, Bl. 224								a					
2									n					
3									a					
4									n			**270.000,00	*270.000,00	
5									a					
6									n		*****0,00	**270.000,00	*270.000,00	
7									a					
8									n					
9									a	A 104.105,00	**150.000,00			
10									n			**298.500,00	*148.500,00	
11									a	A 104.105,00				
12									n		**150.000,00	**298.500,00	*148.500,00	
13									a					
14									n					
15									a		*1.000.000,00			
16									n	B 444.320,00		*1.000.000,00		
17									a					
18									n	B 444.320,00	*1.000.000,00	*1.000.000,00		
19									a					
20									n					
21									a					
22									n					
23									a		**369.326,17			
24									n	B 116.285,46		**369.326,17		
25									a					
26									n	B 116.285,46	**369.326,17	**369.326,17		



Ausgabe  
EinnahmeZusammenstellung**Kassen- und**

Zeile	Haushaltsstelle		Abgänge auf Reste aus Vorjahren H = Haush.-Reste K = Kassen-Reste		Reste aus Vorjahren H = Haush.-Reste K = Kassen-Reste		Gesamt- Rechnungssoll	Ist	Verbliebene Reste (davon Haush.- Reste s. Spalte 14)	Bemerkungen
	Nr.	Bezeichnung								
	1	2	3		4		5	6	7	8
1	021	Errichtung eines Bürogebäudes		H						
2			K							
3	640	Brunderwerb für Wohnungsbau		H	A 150.000,00	**150.000,00				
4			K					***45.895,00	D *104.105,00	
5	645	Erwerb von Vorratsgelände für die spätere Entwicklung im Raume St.Aug.- Sgb.-Mülldorf-Niederpleis-Menden		H		*1.000.000,00				
6			K					**555.680,00	D *444.320,00	
7	944	Erwerb von Grundstücken		H	A 121.826,17	**448.470,00				
8			K	B 79.143,83			**332.184,54	D *116.285,46		
9	Summe			H	A 271.826,17					
10			K	B 79.143,83	*1.598.470,00	**933.759,54	D *664.710,46			
11				H						
12				K						
13				H						
14				K						
15				H						
16				K						
17				H						
18				K						
19				H						
20				K						
21				H						
22				K						
23				H						
24				K						
25				H						
26				K						



## Haushaltsrechnung

Ausgabe  
Einnahme

Zeile	Erstattungen	Reineinnahmen Reinausgaben	Von der Spalte 16 entfallen auf Änderungen durch						Haushaltsreste zum Übertrag ins neue Jahr a = alte n = neue Reste	Endgültiges Anordn.-Soll des lfd. Jahres einschl. zu übertragende Haush.-Reste u. Anordn. auf Haush.-Reste a.V.	Haushaltsoll und Änderungen sowie Haushalts- Reste a. V.	Haush.-Vergleich Anordnungssoll gegenüber Haushaltsoll mehr = S weniger = (ohne Zeichen) (Spalte 15 zu 16)	Von den Zahlungs- anordnungen (Spalte 15) sind <b>vermögens- wirksam</b>
			Nachtragspläne	Verstärkungs- mittel	Deckungsvermerke								
					+	-							
	9	10	11	12			13	14	15	16	17	18	
1	StadtA Sankt Aug., ME 1396, Bl. 225							a					
2								n		**270.000,00	*270.000,00		
3								a	A 104.105,00	**150.000,00			
4								n		**298.500,00	*148.500,00		
5								a		*1.000.000,00			
6								n	B 444.320,00	*1.000.000,00			
7								a		**369.326,17			
8								n	B 116.285,46	**369.326,17			
9								a	A 104.105,00				
10								n	B 560.605,46	*1.519.326,17	*1.937.826,17	*418.500,00	
11								a					
12								n					
13								a					
14								n					
15								a					
16								n					
17								a					
18								n					
19								a					
20								n					
21								a					
22								n					
23								a					
24								n					
25								a					
26								n					



Ausgabe  
~~Einnahme~~

## Kassen- und

Zeile	Haushaltsstelle		Abgänge auf Reste aus Vorjahren H = Haush.-Reste K = Kassen-Reste	Reste aus Vorjahren H = Haush.-Reste K = Kassen-Reste	Gesamt- Rechnungssoll	Ist	Verbliebene Reste (davon Haush.- Reste s. Spalte 14)	Bemerkungen
	Nr.	Bezeichnung						
	1	2	3	4	5	6	7	8
1				H				
2				K				
3				H				
4				K				
5				H				
6				K				
7				H				
8				K				
9				H				
10				K				
11				H				
12				K				
13				H				
14				K				
15				H				
16				K				
17				H				
18				K				
19				H				
20				K				
21				H				
22				K				
23				H				
24				K				
25				H				
26				K				



Abschluß des außerordentlichen Vorhabens \_\_\_\_\_

Gemeinde \_\_\_\_\_ Amt \_\_\_\_\_

Errichtung eines Bürogebäudes

Rechnungsjahr 1964

Rechnungsjahr	Haush. Soll DM	Anordn. Soll DM	Ist DM	Rest DM
---------------	-------------------	--------------------	-----------	------------

StadtA Sankt Aug., ME 1396, Bl. 226

Einnahme

1964

270.000,--

-

-

Ausgabe

1964

270.000,--

-

-

Aufgestellt

Siegburg - Mülldorf, den  
Der Amtsdirektor

Der Bürgermeister







Verzeichnis der außerordentlichen Vorhaben die im  
Rechnungsjahr 1964 nicht abgeschlossen wurden

Gemeinde \_\_\_\_\_ Amt \_\_\_\_\_

Bezeichnung: Grunderwerb für Wohnungsbau

StadtA Sankt Aug., ME 1396, Bl. 227

Rechn. Jahr	Haush. Soll DM	Anordn. Soll DM	I s t DM	Rest DM
<u>Einnahme</u>				
1963	150.000,--	150.000,--	- - -	150.000,-- KR
1964	148.500,--	-	50.000,--	100.000,-- KR
Summe:	298.500,--	150.000,--	50.000,--	100.000,-- KR
<u>Ausgabe</u>				
1963	150.000,--	-	-	150.000,-- HR
1964	148.500,--	45.895,--	45.895,--	104.105,-- HR
Summe:	298.500,--	45.895,--	45.895,--	104.105,-- HR
		Einnahme:	50.000,--	
		Ist-Überschuß:	4.105,--	

A u f g e s t e l l t !

Siegburg-Mülldorf, den

Der Amtsdirektor

Der Bürgermeister







Verzeichnis der außerordentlichen Vorhaben die im  
Rechnungsjahr 1964 nicht abgeschlossen wurden

Gemeinde \_\_\_\_\_ Amt \_\_\_\_\_

Bezeichnung: Erwerb von Grundstücken für die  
spätere Entwicklung im Raume St. Augustin -  
Siegburg-Mülldorf - Niederpleis - Menden .

Rechn. Jahr	Haush. Soll DM	Anordn. Soll DM	I s t DM	Rest DM
<u>Einnahme</u> 1964	1.000.000,--	1.000.000,--	1.000.000,--	- - -
<u>Ausgabe</u> 1964	1.000.000,--	555.680,--	555.680,--	444.320,-- HR
Ist-Überschuß:			444.320,--	

A u f g e s t e l l t !  
Siegburg-Mülldorf, den  
Der Amtsdirektor Der Bürgermeister







Verzeichnis der außerordentlichen Vorhaben die im  
Rechnungsjahr 1964 nicht abgeschlossen wurden

Gemeinde                      Amt                     

Bezeichnung: Erwerb von Grundstücken

	Rechn. Jahr	Haush. Soll	Anordn. Soll	I s t	Rest	
		DM	DM	DM	DM	
<u>Einnahme</u>	1963	270.970,--	270.970,--	170.000,--	100.970,--	KR
	1964	247.500,--	247.500,--	230.970,--	117.500,--	KR
	Summe:	518.470,--	518.470,--	400.970,--	117.500,--	KR
<u>Ausgabe</u>	1963	270.970,--	149.143,83	149.143,83	121.826,17	HR
	1964	247.500,--	253.040,71	253.040,71	116.285,46	HR
	Summe:	518.470,--	402.184,54	402.184,54	116.285,46	HR
			Einnahme:	400.970,--		
			Ist-Fehlbetrag:	1.214,54		

A u f g e s t e l l t !

Siegburg-Mülldorf, den

Der Amtsdirektor

Der Bürgermeister



