

Kreisarchiv Stormarn B2

Kreisarchiv Stormarn

Bestand B2

126

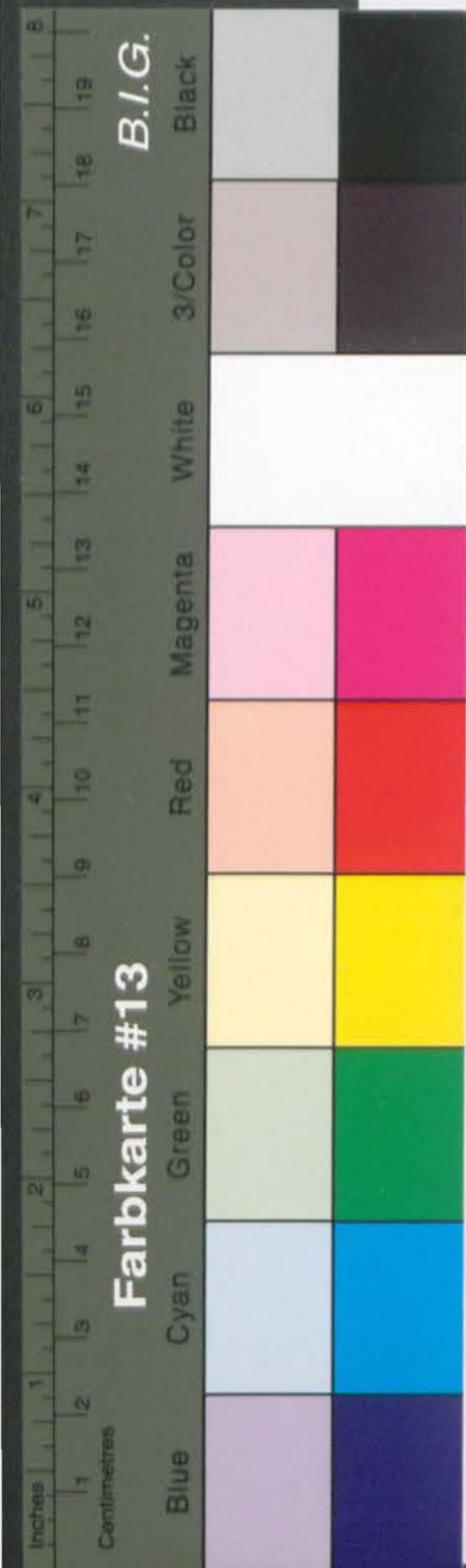

Kreisarchiv Stormarn B2

Formular Nr.

Sonderhilfs-Ausschuß

für den Kreis Reinhold

Antrags-Formular für frühere Häftlinge der Konzentrationslager.

Familiennamen: Braun Rufname: Erna
(bei Frauen auch Geburtsname) geb. Buchhoff (ed., verh., verw., gesetzl.)
Geburtsort: Stettin (Kr. Gammern) (männlich/weiblich)
Geburtsort: Stettin (Kr. Gammern)
Gegenwärtige Anschrift: Reinfeld / Holst. Lager Bismarck
Beruf und Beschäftigung: Heimfrau
Art des Personalausweises und dessen Nummer: A 01508
Anzahl der Kinder (mit Altersangaben) und sonstiger abhängiger Angehöriger: Erna + Tochter
und Vater zu 1 Hermann Walter Braun 43 Jahre
2 Tochter Walter Braun 19 Jahre zu 3 Vater 42 Jahre
Grund der Gefangensetzung: Büchelforscher

In Haft in: 15. 6. 1936 Stettin vom 15. 6. 1936 bis 15. 9. 1936
Köslin 16. 9. 1936 bis 16. 4. 1938

Name der Person, die Sie angezeigt hat: die Polizei
Anschrift der Person, die Sie angezeigt hat:

Verurteilt durch: das Sondergericht b. Landgericht Stettin
am: 29. Mai 1936 + 4. November 1936 Ihre Konzentrationslager-Häftlings-Nummer:

Wurden Sie mißhandelt und in welcher Weise?

Auf welche Weise wurde der Lebensunterhalt Ihrer Familie während Ihrer Haft bestritten? der Mann
war in Arbeit

Volle Einzelheiten über die Art Ihrer Haft unter Angabe von Zeugen und Beifügung von Abschriften von Dokumenten:
in der Anlage den Schutzhaftbefehl vom 15. 9. 36
zwei Entlassungscheine vom 15. 9. 36 u. 16. 4. 38

Ich erkläre, daß ich gemäß Absatz des Sonderhilfsplanes zur Inanspruchnahme der Sonderhilfe berechtigt bin.
Ich versichere, daß ich die obigen Angaben nach bestem Wissen und Gewissen gemacht habe und daß diese voll und ganz
der Wahrheit entsprechen. Ich bin mir dessen bewußt, daß unwahre Angaben meinen Ausschluß von der Inanspruchnahme
des Sonderhilfsplanes und meine strafrechtliche Verfolgung nach sich ziehen.

Datum: 27. 3. 1946

Datum: Reinfeld / Holst.
28. März 1946

*) Nichtzutreffendes ist zu streichen.



Unterschrift: Erna Braun
Die Richtigkeit vorstehender
Unterschrift wird bescheinigt.

Gegenunterschrift: Der Stadtdirektor

Eigenschaft der
Person, die die
Gegenunterschrift
vollzieht



Kreisarchiv Stormarn B2

Zusätzliche eidesstattliche Erklärung zu ums. Fragen.

- 1.) Ich - und mein Ehegatte - waren seit Mitglied der NSDAP.
bezw. seit Mitglied folgender Gliederung *Arbeitervorteil*
mein Ehegatte ist von P.B. eingewerkelt und in die Arbeitsfront überführt
- 2.) Ich - bzw. mein Ehegatte - haben im K.Z. bzw. in der pol. Haft keine Beihilfe zur Verfolgung anderer Häftlinge geleistet.
- 3.) Ich stehe in Arbeit seit bei
bezw. erhalte Unterstützung seit *keine* in Höhe von RM
Grund der Arbeitslosigkeit *Flüchtling*

Erna Braun
(Unterschrift)

Der Landrat des Kreises Stormarn
Amtliche Fürsorgestelle
für ehem. politische K.Z.-Häftlinge
- 4/404 -

Bad Oldesloe, den *27. 3.* 1946,

Herrn / Frau

in *Riesfeld*
Torkheim Holten

Auf Ihren Antrag vom *27. 3. 46*, erhalten Sie umseitigen Fragebogen mit der Bitte um Ausfüllung - auch der obigen Erklärung -, Beifügung von Unterlagen, Angabe von Zeugen unter Gegenzeichnung einer der folgenden Personen:

- I. Von einem britischen Militärregierungs-Offizier, der einer Kreisabteilung angehört.
- oder II. Von einer Polizeibehörde
- oder III. Von einem Geistlichen, Justizbeamten, Rechtsanwalt, Notar oder von einem anderen Beamten in verantwortlicher Stellung.

Dem Antrag wollen Sie ferner beifügen:

1. 1 Strafregisterauszug Ihrer Ortpolizeibehörde, *neu beantragt*
Wolfgang Holten

Im Auftrage:
Der Landrat
Stormarn
für ehem.
politische K.Z.-Häftlinge

2

- 4/413 - Braun - E. / Re.
Bad Oldesloe, den 20.5.1948

An die
Gemeindevorwaltung
in Riesfeld

Hierdurch wird um Mitteilung gebeten, ob die Ehefrau Erna Braun noch dortselbst, Lager Bolande, wohnhaft ist oder wann und wohin dieselbe zur Abweisung gelangt ist.

Im Auftrage:



Der Stadtdirektor
Bd. A. 7. 6. 98 I. A.
Altenwanger.
H.
Schweizer.

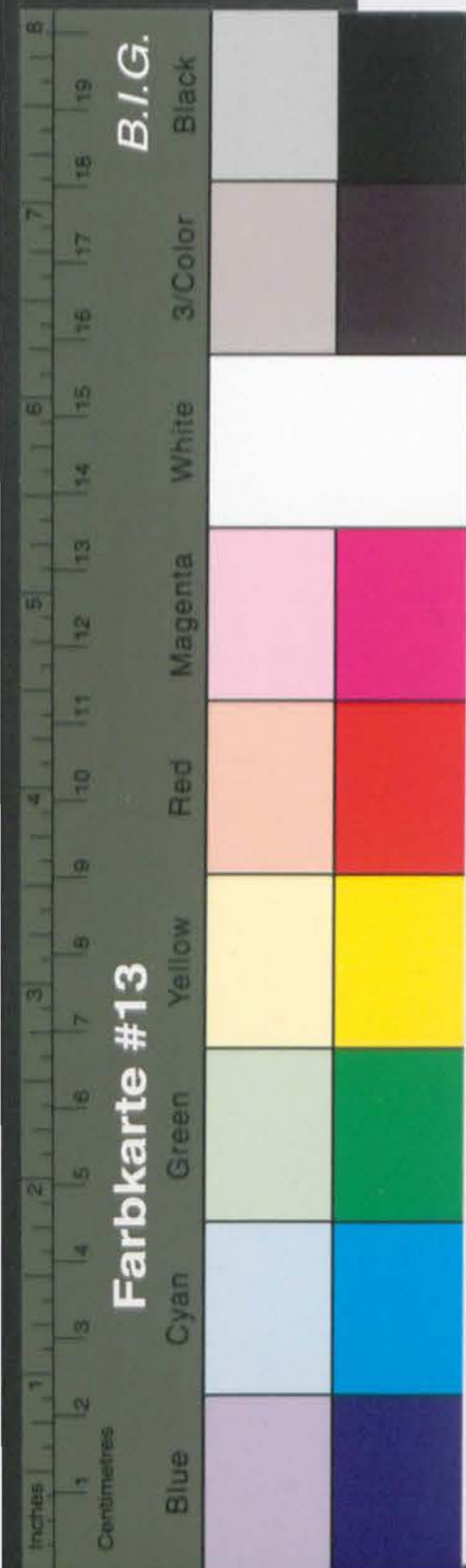

Kreisarchiv Stormarn B2

Zusätzliche eidesstattliche Erklärung zu ums. Fragen.

- 1.) ~~Ich~~ - und mein Ehegatte - waren seit Mitglied der NSDAP.
bezw. seit Mitglied folgender Gliederung *Arbeit front*
mein Ehegatte ist vom V. Bürgerverband in die Arbeitsfront übergegangen
- 2.) Ich - bzw. mein Ehegatte - haben im K.Z. bzw. in der pol. Haft keine Beihilfe zur Verfolgung anderer Häftlinge geleistet.
- 3.) Ich stehe in Arbeit seit bei
bezw. erhalte Unterstützung seit *keine* in Höhe von
Grund der Arbeitslosigkeit ...

Der Landrat des Kreises Stormarn
Amtliche Fürsorgestelle
für ehem. politische K.Z.-Häftlinge
- 4/404 -

Herrn / Frau *Eine*

Auf Ihren Antrag vom *27.3.48*,
mit der Bitte um Ausfüllung - au-
von Unterlagen, Angabe von Zeugen
folgenden Personen:

- I. Von einem britischen Militär-
abteilung angehört.
- oder II. Von einer Polizeibehörde
- oder III. In einem Geistlichen, Just
oder von einem anderen Beam-
Dem Antrag wollen S

1. 1 Strafregisterauszug Ihre

Unter Vorliegen

Kreisverwaltung Stormarn

- Kreiswohlfahrtsamt -
- Amt. Fürsorgestelle für ehem.
politische K.Z.-Häftlinge -

- 4/413 - Braun - D./Re.
Bad Oldesloe, den 20.5.1948

An die
Gemeindevverwaltung
in Reinfeld

Hierdurch wird um Mitteilung gebeten, ob
die Ehefrau Erna Braun noch dortselbst,
Lager Bolande, wohnhaft ist oder wann und
wohin dieselbe zur Abmeldung gelangt ist.

Im Auftrage:

Der Landrat
des Kreises Stormarn
- Amt. Fürsorgestelle für ehem.
politische K.Z.-Häftlinge -

Im Auftrage:

Rung