

Kreisarchiv Stormarn E103

Gefördert durch die Deutsche Forschungsgemeinschaft (DFG) -
Projektnummer 415708552

Kreisarchiv Stormarn

Bestand **E 103**

464

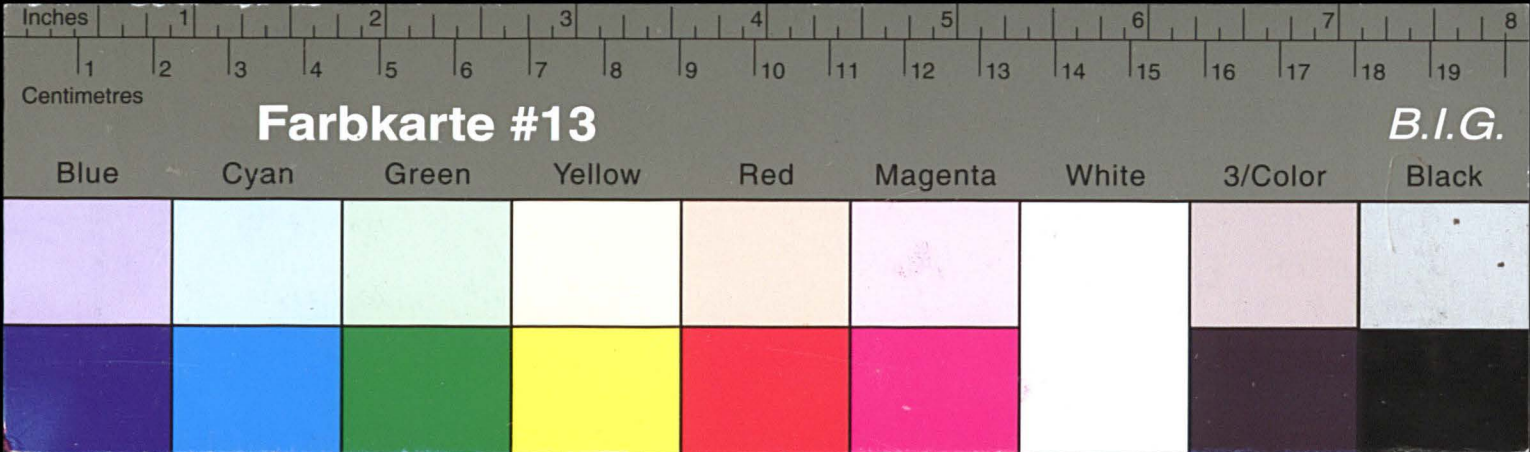

Kreisarchiv Stormarn E103

Gefördert durch die Deutsche Forschungsgemeinschaft (DFG) -
Projektnummer 415708552

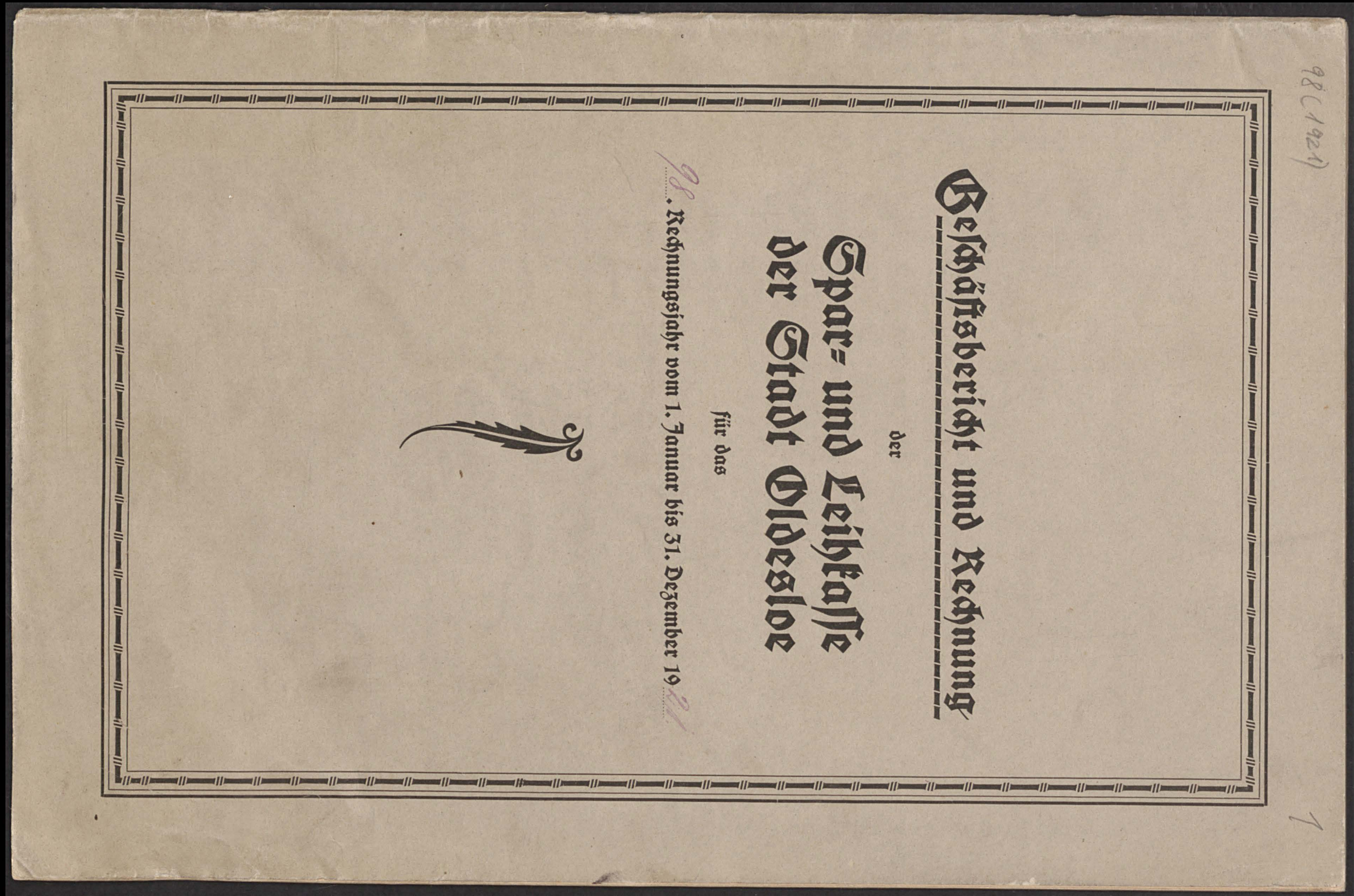

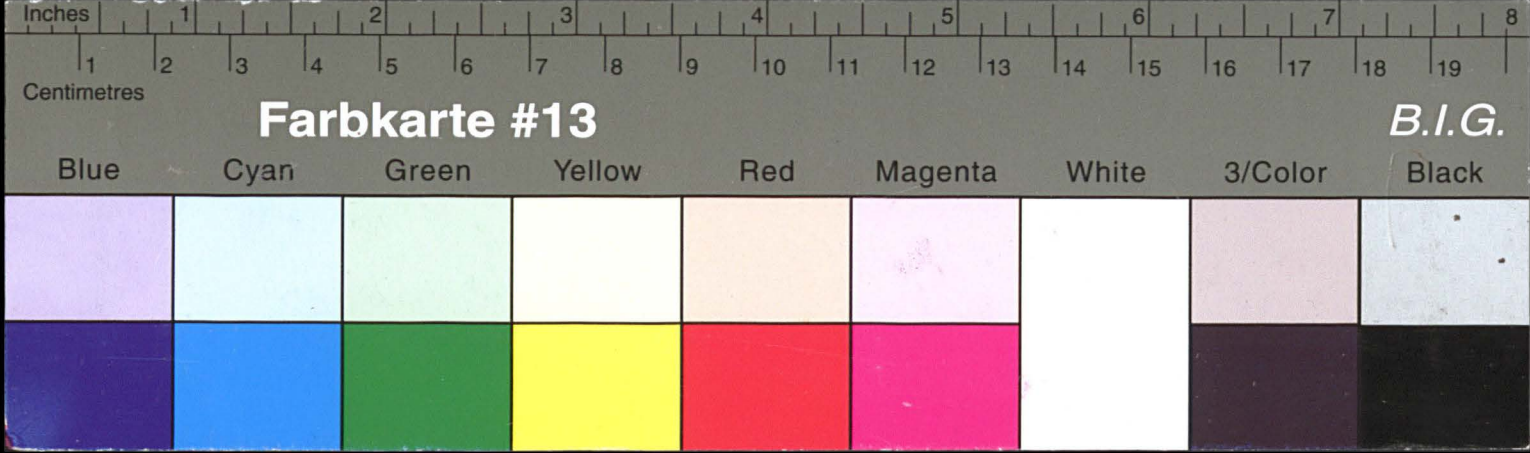

Kreisarchiv Stormarn E103

Gefördert durch die Deutsche Forschungsgemeinschaft (DFG) -
Projektnummer 415708552

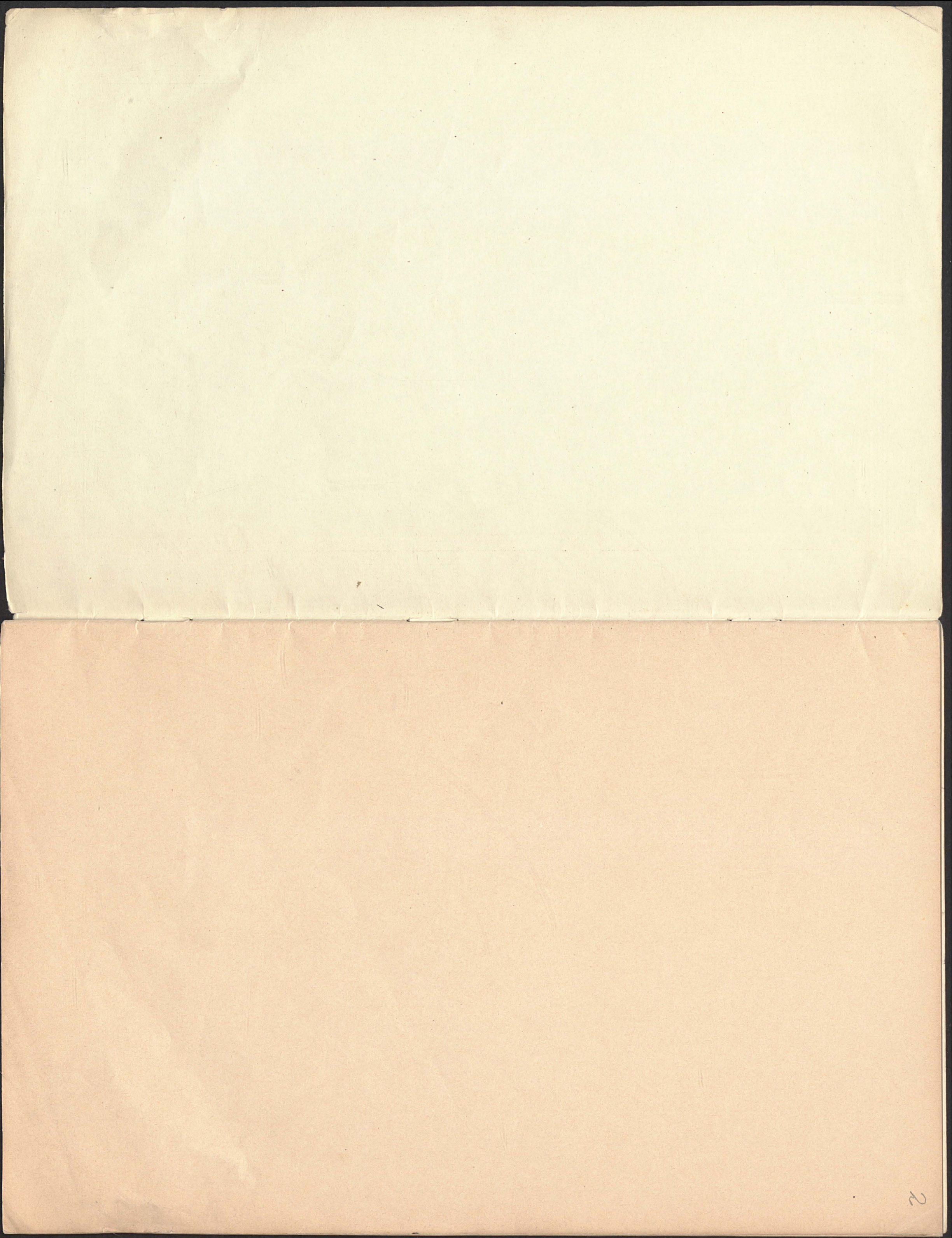

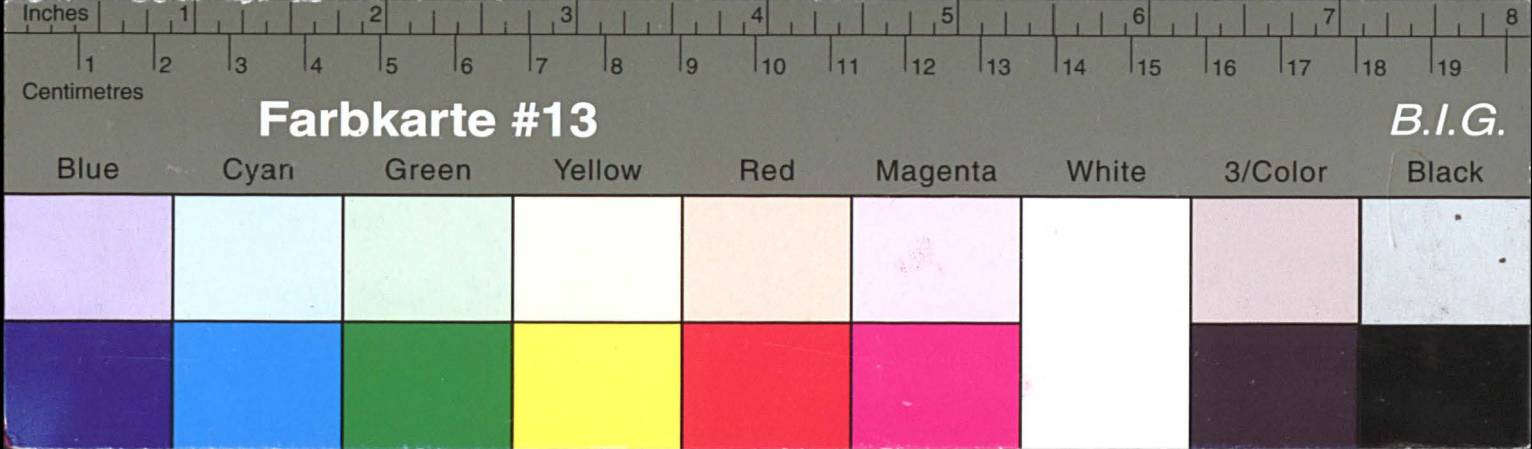

Kreisarchiv Stormarn E103

Gefördert durch die Deutsche Forschungsgemeinschaft (DFG) -
Projektnummer 415708552

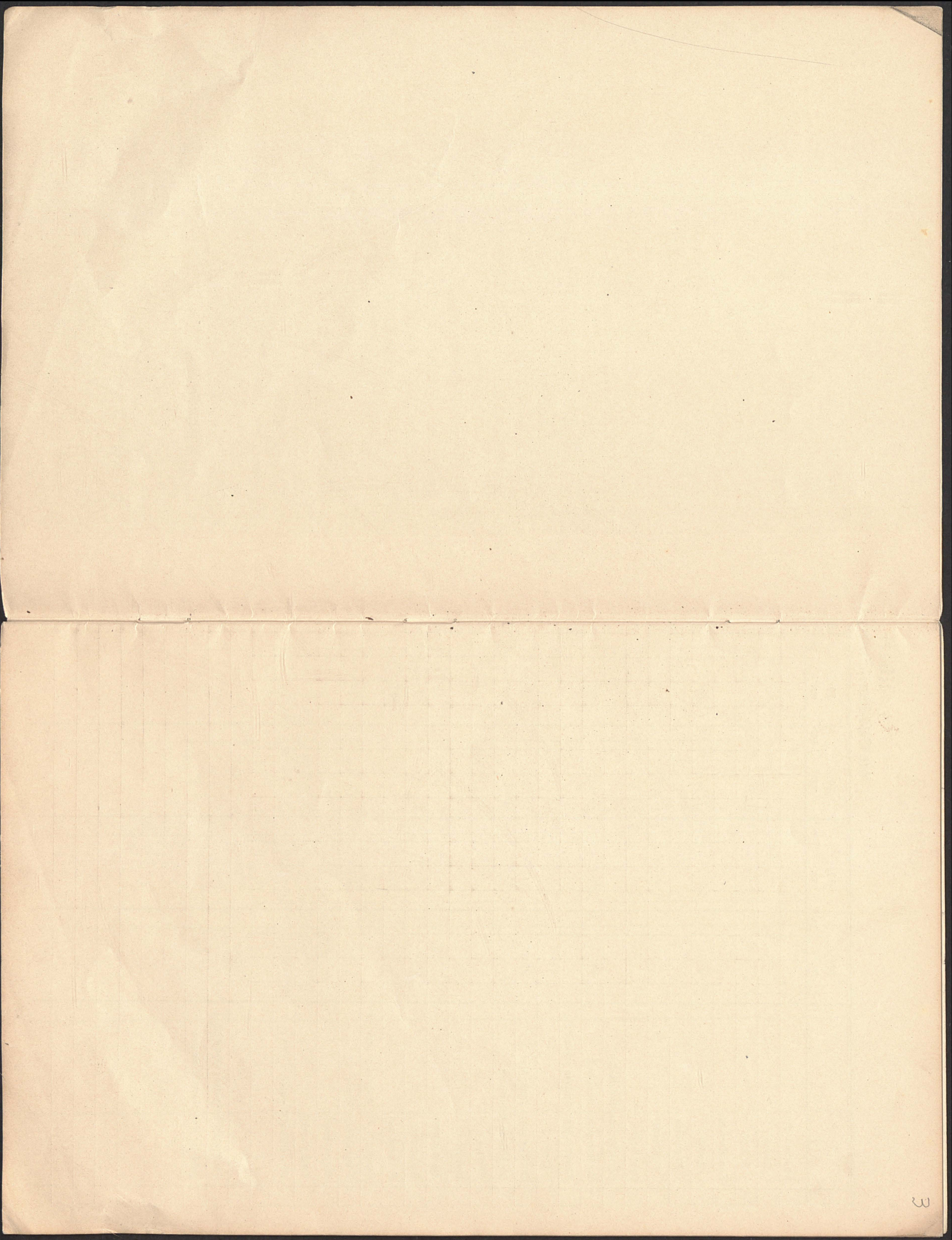

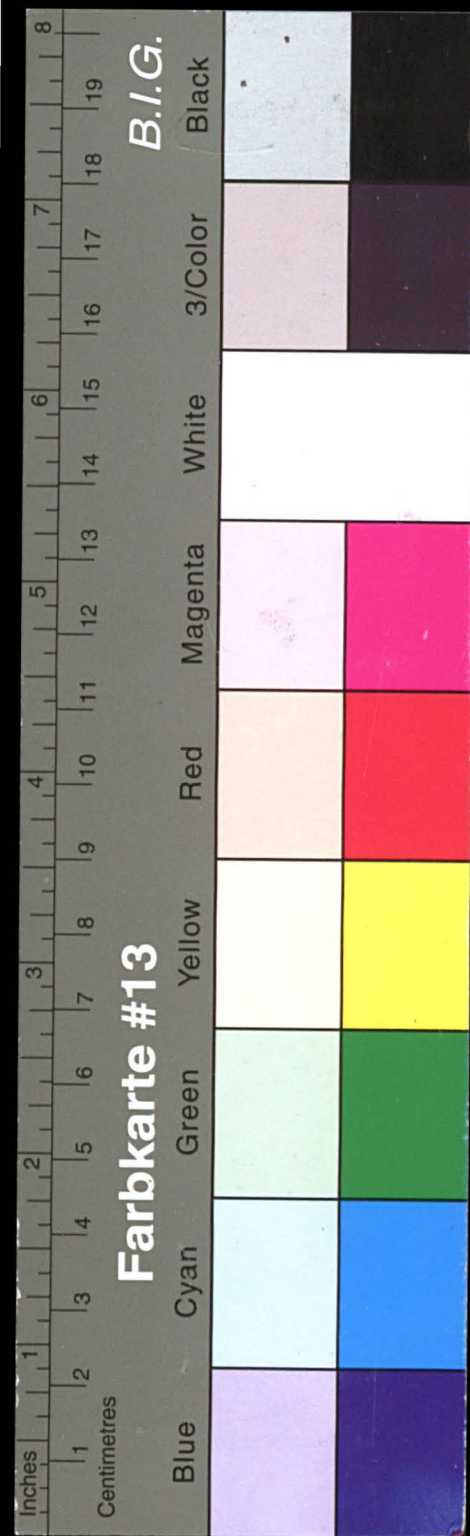

Kreisarchiv Stormarn E103

Gefördert durch die Deutsche Forschungsgemeinschaft (DFG) -
Projektnummer 415708552

4

Über- der Geschäftsergebnisse

| | 19.12. | | 19.13. | | 19.14. | | 19.15. | |
|--|-------------|-----|-------------|-----|-------------|-----|-------------|-----|
| | Mr. | Pf. | Mr. | Pf. | Mr. | Pf. | Mr. | Pf. |
| Spareinlagen: | | | | | | | | |
| Umsatz | 5369444 98 | | 6254396 04 | | 6069348 73 | | 7112353 29 | |
| Bestand | 11875378 21 | | 11928186 21 | | 19477346 21 | | 19775418 21 | |
| Kontokorrent: | | | | | | | | |
| Umsatz | 13599315 45 | | 12627459 54 | | 13435353 79 | | 19626993 20 | |
| Kreditoren | 488744 07 | | 525719 94 | | 645730 32 | | 1128239 70 | |
| Debitoren | 396445 87 | | 335414 92 | | 412668 45 | | 211127 99 | |
| Hypotheken | 12578252 23 | | 12737476 77 | | 12835592 77 | | 12872452 77 | |
| Fremdprek-Darlehen Amortisations-Hypotheken | | | | | | | | |
| Darlehen gegen Bürgschaft | 1025361 77 | | 1212310 04 | | 1197510 04 | | 1221268 73 | |
| Amortisations-Darlehen gegen Bürg- | | | | | | | | |
| schaft | | | | | | | | |
| Darlehen gegen Faustpfand | 42145 - | | 117995 - | | 96635 - | | 90000 - | |
| Darlehen an Gemeinden | 4029378 54 | | 4598776 29 | | 4444362 93 | | 4757493 77 | |
| Effekten | 221326 65 | | 1016123 70 | | 1758443 20 | | 2149283 70 | |
| Wechsel | | | | | | | | |
| Zinnsgewinn | 136127 79 | | 146596 52 | | 150825 06 | | 160758 70 | |
| Reingewinn | 100338 95 | | 125736 63 | | 132722 53 | | 145296 46 | |
| Reservefonds | 797126 28 | | 963221 33 | | 1011221 33 | | 1065221 33 | |
| Ausgaben für wohltätige und ge- | | | | | | | | |
| meinnützige Zwecke | 62577 77 | | 52240 - | | 69446 90 | | 72012 50 | |
| Kassenumsatz | 16187616 72 | | 16864076 10 | | 17985019 33 | | 24111293 06 | |
| Gesamtumsatz | 50973678 37 | | 53302266 80 | | 55777134 08 | | 79089179 68 | |
| Verwaltetes Kapital | 19131357 93 | | 20173898 - | | 21002388 28 | | 21877190 17 | |
| | Stück | | Stück | | Stück | | Stück | |
| Im Umlauf befindliche Sparbücher | 9289 | | 9628 | | 9874 | | 10219 | |
| Zahl der Kontokorrent-Konten | 374 | | 392 | | 416 | | 442 | |

4

5

sicht der letzten zehn Jahre

| | 19.16. | | 19.17. | | 19.18. | | 19.19. | | 19.20. | | 19.21. | |
|--|--------------|-----|--------------|-----|--------------|-----|-------------|-----|---------------|-----|--------------|-----|
| | Mr. | Pf. | Mr. | Pf. | Mr. | Pf. | Mr. | Pf. | Mr. | Pf. | Mr. | Pf. |
| | 1287183 96 | | 9139037 78 | | 11921495 29 | | 17999250 56 | | 17693562 27 | | 16552244 52 | |
| | 20264918 06 | | 22822989 72 | | 26910521 57 | | 28472105 91 | | 30419831 39 | | 32706532 47 | |
| | 30460323 93 | | 40685996 69 | | 46836539 22 | | 6881359 05 | | 15976973 85 | | 240909997 06 | |
| | 1503977 61 | | 1899019 40 | | 2881091 66 | | 3279079 38 | | 4298269 69 | | 7045454 13 | |
| | 109335 18 | | 275368 69 | | 153612 77 | | 772386 54 | | 1144948 62 | | 3942158 22 | |
| | 12570682 77 | | 12513582 77 | | 12339192 77 | | 11014596 52 | | 10582811 43 | | 9971663 60 | |
| | | | | | | | | | 137000 - | | 152200 - | |
| | 109334196 | | 1015653 34 | | 874326 13 | | 670020 - | | 652280 - | | 1357038 85 | |
| | | | 120967 12 | | 598272 60 | | 194895 25 | | 156029 55 | | 12329296 | |
| | 91860 - | | 46475 - | | 50750 - | | 69230 - | | 164670 - | | 121870 - | |
| | 5214588 33 | | 5935680 21 | | 6521210 11 | | 7073934 30 | | 6341242 64 | | 9011271 78 | |
| | 3019118 50 | | 3761109 02 | | 7333500 37 | | 8560407 10 | | 8634168 55 | | 8745842 70 | |
| | | | 830000 - | | 225000 - | | 900000 - | | 3900000 - | | 2500000 - | |
| | 17316147 | | 198606 47 | | 270351 41 | | 322371 71 | | 501004 29 | | 513552 24 | |
| | 155967 99 | | 181397 56 | | 239795 14 | | 259354 43 | | 238607 71 | | 222861 42 | |
| | 1013579 45 | | 1083579 45 | | 1172579 45 | | 570086 88 | | 670086 88 | | 730086 88 | |
| | 82071 95 | | 70460 - | | 105210 - | | 130915 - | | 127322 68 | | 151396 10 | |
| | 30633649 27 | | 35774319 91 | | 44587190 53 | | 62850150 40 | | 114190 112 01 | | 148966820 10 | |
| | 113983883 38 | | 147139462 92 | | 177561152 42 | | 223410603 - | | 439591039 98 | | 621287931 28 | |
| | 22867787 43 | | 25980016 03 | | 27133106 26 | | 32487610 24 | | 35760420 18 | | 40924369 28 | |
| | Stück | | Stück | | Stück | | Stück | | Stück | | Stück | |
| | 10469 | | 11447 | | 12402 | | 12610 | | 13540 | | 13350 | |
| | 482 | | 538 | | 616 | | 741 | | 865 | | 931 | |

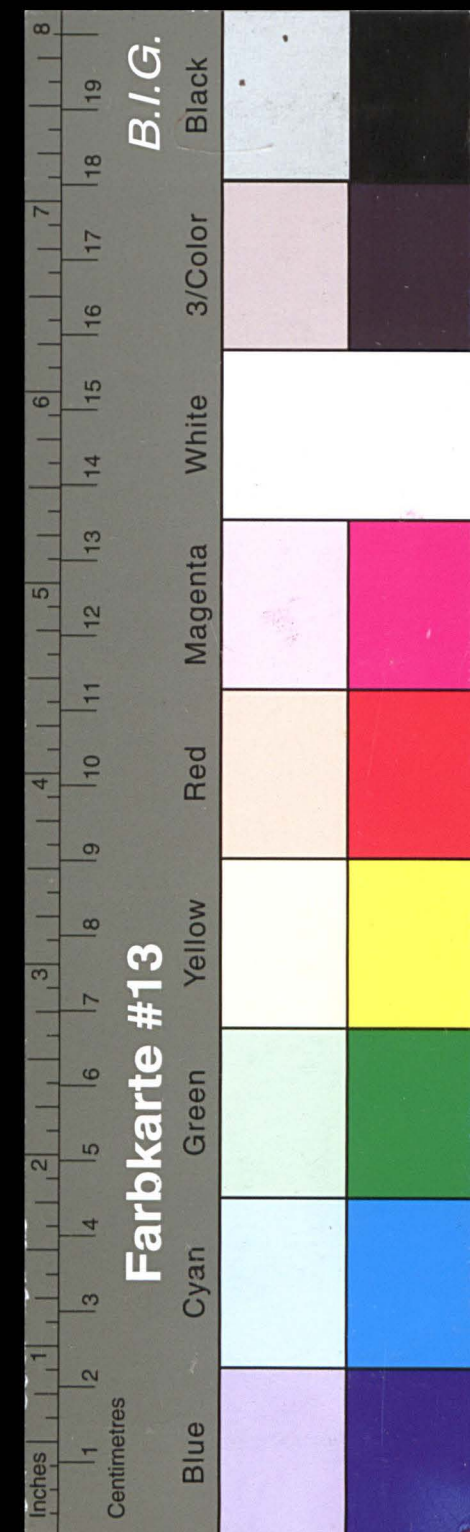

Kreisarchiv Stormarn E103

Gefördert durch die Deutsche Forschungsgemeinschaft (DFG) -
Projektnummer 415708552

6

Seit dem 1. Januar 1880 wurden für
von der Spar- und

| | In den Jahren 1880-19... Mk. Pf. | | Im Jahre 19... Mk. Pf. | |
|---|--|--------|------------------------------|--------|
| | Mk. | Pf. | Mk. | Pf. |
| An die Stadt Bad Oldesloe, Gewinnanteile | 1307 | 755 74 | 100 | 000 - |
| „ dieselbe, zur Unterhaltung von Freistellen an der Oberrealschule | 44 | 600 - | 6 | 300 - |
| „ „ im übrigen für dieselbe Schule | 41 | 730 - | 6 | 50 - |
| „ „ zum Zwecke der städtischen Volksschule | 28 | 630 - | 2 | 500 - |
| „ „ für die anderweitigen städtischen Unterrichtsanstalten | 26 | 053 57 | 4 | 300 - |
| „ „ zu sonstigen städtischen Zwecken und für Kriegsausgaben | 66 | 573 28 | 1 | 000 - |
| zusammen an die Stadt Bad Oldesloe | 1509 | 312 59 | 114 | 750 - |
| „ die Kirchengemeinde, zum Besten des Turmbaues, Gemeindehauses pp. | 3 | 850 - | 1 | 500 - |
| „ „ Kochanstalt des St. Jürgens-Hospitals, hier | 32 | 900 - | 4 | 000 - |
| „ „ Warteschule, hier | 21 | 630 - | 3 | 00 - |
| Zu sonstigen privaten Unterrichts-, Erziehungs-, Volksbildungszwecken | 29 | 980 - | 1 | 086 10 |
| Zum Besten der Beteiligung armer Kinder am Kindervogelschießen pp. | 5 | 220 - | 5 | 30 - |
| „ „ von Kranken-, Unterstützungs- und Sterbekassen, hier | 4 | 824 45 | 8 | 00 - |
| An den hiesigen Verschönerungsverein (Majestät) | 20 | 677 28 | 2 | 000 - |
| „ „ „ Frauenverein und das Rote Kreuz | 36 | 917 16 | 2 | 000 - |
| Zum Besten des hiesigen Solbades | 31 | 720 - | | |
| An die hiesige freiwillige Turner-Feuerwehr | 8 | 350 - | | |
| „ den hiesigen Männer-Turnverein | 17 | 06 45 | 6 | 00 - |
| Zum Besten der Volksküche, hier | 1 | 800 - | | |
| „ „ hiesiger Ausstellungen für Gartenbau, Geflügel- und Bienenzucht | 14 | 80 - | 2 | 00 - |
| Für den Ausbau der alten Rennbahn pp. und der städtischen Anlagen | 10 | 480 14 | | |
| An den Rennklub zu Rennzwecken und zum Ausbau der neuen Rennbahn | 18 | 250 - | | |
| „ „ hiesigen landwirtschaftlichen Verein bzw. Kreisverein | 4 | 860 - | | |
| Für landwirtschaftliche Zuchtzwecke | 2 | 190 - | | |
| Zur Verteilung von Prämien an Diensthöten | 4 | 30 - | | |
| Zu Stipendien für Studierende, Seminaristen pp. | 26 | 027 97 | 14 | 00 - |
| „ Unterstützungen, Geschenken pp. | 73 | 584 66 | 5 | 160 - |
| Zum Besten des Bürgersteig-Baufonds der Spar- und Leihkasse | 3 | 085 - | | |
| „ „ „ Sparkassen-Beamten-, Witwen- und Waisenfonds | 18 | 000 - | | |
| An den Delkrederefonds der Spar- und Leihkasse | 18 | 300 - | 1 | 000 - |
| Zu patriotischen Zwecken | 4 | 550 - | 3 | 00 - |
| Für die Jubiläumsfeiern der Spar- und Leihkasse | 3 | 530 10 | | |
| Zum Besten der hiesigen militärischen Vereine | 4 | 180 - | 1 | 00 - |
| Transport: | 1897 | 049 80 | 135 | 726 10 |

5

7

wohltätige und gemeinnützige Zwecke
Leihkasse verausgabt:

| | In den Jahren 1880-19... Mk. Pf. | | Im Jahre 19... Mk. Pf. | |
|--|--|--------|------------------------------|--------|
| | Mk. | Pf. | Mk. | Pf. |
| Transport: | 1897 | 049 80 | 135 | 726 10 |
| An die Witwen- und Waisenfürsorge der Kampfgenossen von 1870/71 | 6 | 00 - | 1 | 00 - |
| Für das hiesige 14. Niedersächsisches Sängerbundesfest | 1 | 000 - | | |
| „ die hiesigen Guttempler-Logen | 4 | 900 - | 3 | 00 - |
| An den Verein zur Hebung des Fremdenverkehrs | 2 | 800 - | 8 | 00 - |
| „ „ hiesigen Herbergsverein | 5 | 425 - | 1 | 300 - |
| „ „ „ Briestaubenklub | 3 | 00 - | | |
| „ „ Schlesw.-Holst. Erziehungsverein | 2 | 050 - | 1 | 50 - |
| Für das Frauenheim in Innien | 3 | 00 - | | |
| „ „ Krüppelheim in Alteneichen | 1 | 600 - | 2 | 00 - |
| An die Lehrer-Witwen- und Waisenfürsorge-Zulagekasse | 4 | 00 - | | |
| „ den Heide-Kultur-Verein für Schlesw.-Holst. | 6 | 00 - | | |
| „ „ Kieler Blinden-Verein | 5 | 00 - | 1 | 00 - |
| „ „ Provinzial-Taubstummenverein | 1 | 00 - | | |
| „ „ Central-Fischerei-Verein | 5 | 00 - | 5 | 0 - |
| Zum Besten der Überschwemmten | 2 | 050 - | | |
| Für Linderung der Choleraanfälle in Hamburg usw. | 3 | 00 - | | |
| An den hiesigen Tierfährverein | 1 | 00 - | | |
| „ das Komitee für die Schillerfeier | 3 | 00 - | | |
| „ „ Rauhe Haus in Hamburg | 1 | 00 - | | |
| „ die Fürsorgestelle für Tuberkulose | 1 | 950 - | | |
| „ den hiesigen Bau- und Sparverein | 1 | 800 - | 5 | 00 - |
| Zum Besten der hiesigen Kinderheilanstalt | 2 | 400 - | 3 | 00 - |
| „ „ des St. Josefs-Hauses, hier | 6 | 50 - | | |
| Für Hebung der Ziegenhaltung in hiesiger Stadt und zum Ankauf von Milchziegen | 2 | 037 65 | | |
| An die hiesigen Gartenbau-Vereine | 8 | 25 - | 3 | 00 - |
| Für die hiesigen Kinderspielevereine | 4 | 50 - | | |
| Für die hiesigen Kinderspielevereine | 2 | 200 - | 7 | 00 - |
| Für die hiesigen Kinderspielevereine | 1 | 000 - | | |
| Für die hiesigen Kinderspielevereine | 1 | 6190 - | 4 | 060 - |
| Für die hiesigen Kinderspielevereine | | | 5 | 810 - |
| Für die hiesigen Kinderspielevereine | | | 1 | 000 - |
| Seit Errichtung der Spar- und Leihkasse wurden für wohltätige und gemein- nützige Zwecke überhaupt verwendet: | 1955 | 677 45 | 151 | 396 10 |
| | Mk. 2.373.209,75 | | | |

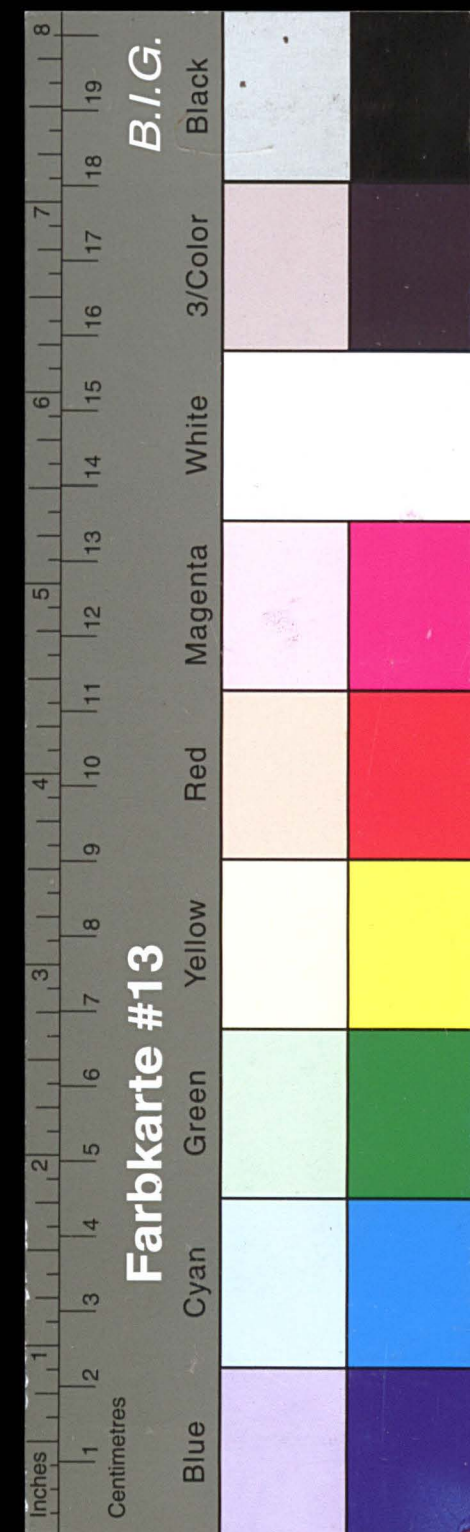

Kreisarchiv Stormarn E103

Gefördert durch die Deutsche Forschungsgemeinschaft (DFG) -
Projektnummer 415708552

8

Über- über den im Jahre

| Hptb. Fol. | Konten | Soll | | Haben | | Umsatz | |
|---------------|--|-----------|-----|----------|--------|-----------|-----------------|
| | | Mr. | Pf. | Mr. | Pf. | Mr. | Pf. |
| 2. | Kassa-Konto | 74484469 | 78 | 74482350 | 32 | 948966 | 820 10 |
| 3. | Spareinlage-Konto | 7132777 | 72 | 19419472 | 80 | 16552244 | 52 |
| 4. | Kontokorrent | 120480911 | 11 | 20429965 | 95 | 940909997 | 06 |
| 5. | Hypotheken-Konto | 788383 | 75 | 1399531 | 58 | 2187915 | 33 |
| — | Amortisations-Hypotheken-Konto | — | — | — | — | — | — |
| 6. | Darlehns-Konto gegen Bürgschaft | 1252760 | — | 538001 | 15 | 1800761 | 15 |
| 7. | Amortisations-Darlehns-Konto geg. Bürgschaft | — | — | 32736 | 59 | 32736 | 59 |
| 8. | Darlehns-Konto gegen Faustpfand | 85700 | — | 118500 | — | 204200 | — |
| 9. | „ an Gemeinden | 2885600 | — | 215570 | 86 | 3101170 | 86 |
| 11. | Effekten-Konto | 327974 | 15 | 216500 | — | 544474 | 15 |
| 10. | Wechsel-Konto | — | — | 1400000 | — | 1400000 | — |
| 12. | Zinschein-Konto | 556703 | 13 | 556703 | 13 | 1113298 | 26 |
| 13. | Reichsbank, Hamburg | 24003993 | 96 | 23914562 | 16 | 47918556 | 12 |
| 14. | Vereinsbank in Hamburg | 8182200 | 72 | 8110100 | 79 | 16292301 | 51 |
| 15. | Lübecker Privatbank | 10767899 | 09 | 10613572 | 63 | 21383471 | 72 |
| 16. | Preuß. Central-Genossenschafts-Kasse | 186999 | 81 | 178456 | 66 | 365456 | 47 |
| 17. | Postspark-Konto | 16810479 | 73 | 16809863 | 88 | 33620343 | 61 |
| 18. | Zinshebungs-Konto | 1541951 | — | 1604548 | 14 | 3146499 | 14 |
| 19. | Zinsen-Konto | 1937391 | 82 | 1937391 | 82 | 3874783 | 64 |
| 20. | Interims-Konto | 194490 | 29 | 127580 | 37 | 322070 | 66 |
| 21. | Prozesskosten-Konto | — | — | — | — | — | — |
| 22. | Unkosten-Konto | 217912 | 98 | 217912 | 98 | 635825 | 96 |
| 23. | Konto pro Diverse | 1973740 | 76 | 2064392 | 21 | 4038132 | 97 |
| 24. | Gebühren-Konto | 6520 | 40 | 6520 | 40 | 13040 | 80 |
| 25. | Geschäftsgrundstücks-Konto | 966732 | — | 466732 | — | 14334 | 64 |
| 26. | Inventar-Konto | 45150 | — | 3951 | 50 | 4403 | — |
| — | Immobilien-Konto | — | — | — | — | — | — |
| 27. | Gewinn- und Verlust-Konto | 679722 | 09 | 679722 | 09 | 1359444 | 18 |
| 28. | Verwendungs-Konto | 151396 | 10 | 109936 | 10 | 261332 | 20 |
| 29. | SparKassen-Verein | 49936 | 10 | 30000 | — | 79936 | 10 |
| 30. | Tantieme-Konto | 13544 | 30 | 10028 | 75 | 23573 | 05 |
| 31. | Debitrederefonds-Konto | — | — | 1000 | — | 1000 | — |
| 32. | Effekten-Reserve-Konto | — | — | 32832 | 67 | 32832 | 67 |
| Transport: | | 274824 | 563 | 61 | 275376 | 392 | 85 550200956 46 |

6

9

sicht 19 27 erzielten Umsatz

| Hptb. Fol. | Konten | Soll | | Haben | | Umsatz | |
|---------------|--------------------------------|----------|-----|----------|--------|----------|-----------------|
| | | Mr. | Pf. | Mr. | Pf. | Mr. | Pf. |
| — | Transport: | 274824 | 563 | 61 | 275376 | 392 | 85 550200956 46 |
| 33. | Reservefonds-Konto | — | — | 60000 | — | 60000 | — |
| 34. | Giro-Zentrale Kiel | 9274554 | 45 | 19374991 | 82 | 18649546 | 27 |
| 35. | „ Hamburg | 21864803 | 16 | 22155615 | 71 | 44020418 | 87 |
| 36. | Landesbank Kiel | 1590304 | 58 | 1590463 | 68 | 3180768 | 26 |
| 37. | Feinsprech. Parole | 19600 | — | 4400 | — | 24000 | — |
| 38. | Kapitalertragsteuer-Kto. | 129205 | 57 | 140833 | 36 | 270038 | 93 |
| 39. | Kriegsanl. - Anteilschein-Kto. | 3640 | — | 427 | 50 | 4067 | 50 |
| 40. | Gewant. Kuriergang-Kto. | — | — | 159974 | 15 | 159974 | 15 |
| 41. | Sparkassen-Giro-Verband | 217500 | — | 3000 | 80 | 220500 | 80 |
| 42. | Giro-Zentrale Lübeck | 2719794 | 27 | 1777865 | 77 | 14497660 | 04 |
| Transport: | | 210643 | 965 | 64 | 210643 | 965 | 64 621287931 28 |



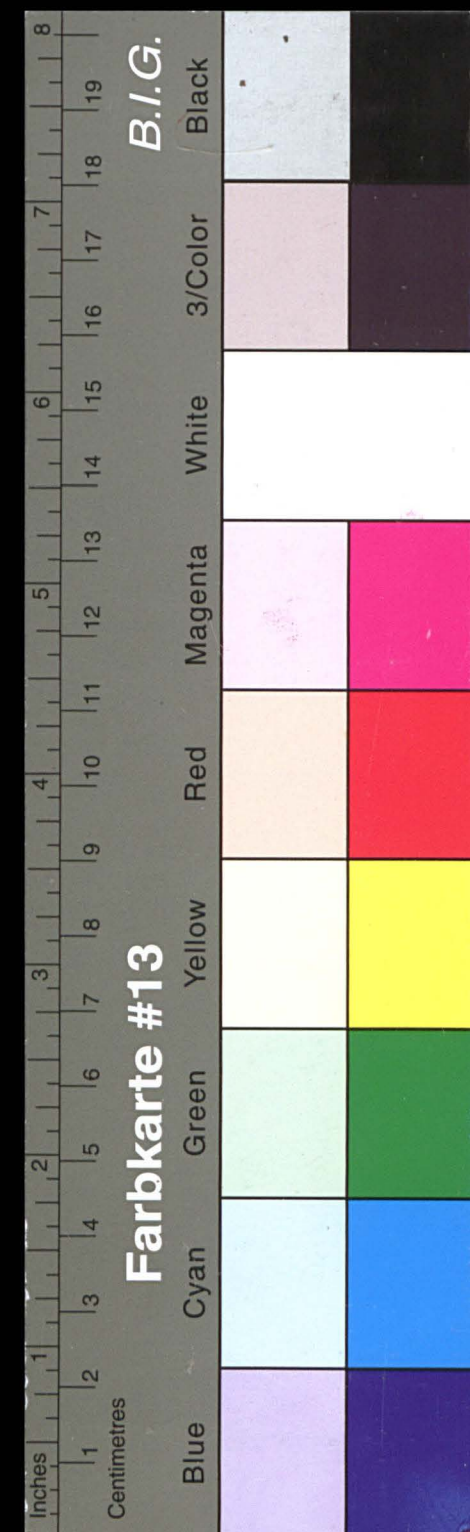

Kreisarchiv Stormarn E103

Gefördert durch die Deutsche Forschungsgemeinschaft (DFG) -
Projektnummer 415708552

14

Bilanz= am 31. Dezember Hauptbuch

Vermögen

An Hypotheken-Konto:

Vortrag vom Jahre 19 20

19 21 auf Hypotheken ausgeliehen

und zurückgehalten

19 21, Dezember 31., Bestand

„ Amortisations-Hypotheken-Konto:

Vortrag vom Jahre 19 20

19 21 auf Amortisations-Hypotheken ausgeliehen

und zurückgehalten

19 21, Dezember 31., Bestand

„ Darlehns-Konto gegen Bürgschaft:

Vortrag vom Jahre 19 20

19 21 wurden ausgeliehen

und zurückgezahlt

19 21, Dezember 31., Bestand

„ Amortisations-Darlehns-Konto gegen Bürgschaft:

Vortrag vom Jahre 19 20

19 21 ausgeliehen

und zurückgehalten

19 21, Dezember 31., Bestand

„ Darlehns-Konto gegen Faustpfand:

Vortrag vom Jahre 19 20

19 21 wurden ausgeliehen

und zurückgezahlt

19 21, Dezember 31., Bestand

Fernsprech-Verkehr. Kto:

Vortrag vom Jahre 19 20

19 21 wurden mitgezahlt

und zurückgezahlt

19 21, Dez. 31. Bestand

Transport:

15

Konto 19 21. Sol.

Schulden

Per Spareinlage-Konto:

Vortrag vom Jahre 19 20

19 21 neue Einlagen

19 21 beigeschriebene Zinsen:

vor dem 31. Dezember

am 31. Dezember

19 21 zurückbezahlte Einlagen

Bestand am 31. Dezember 19 21

„ Kontokorrent-Konto:

Vortrag vom Jahre 19 20

19 21 wurden einbezahlt bzw. überwiesen

und den Kontoinhabern an Zinsen vergütet

im Laufe des Jahres sind

abgehoben bzw. überwiesen

und den Kontoinhabern an Zinsen zur Last

gebracht

19 21, Dezember 31., Saldo

und zwar:

Kreditoren

Debitoren (unter Vermögen nachgewiesen)

wie oben:

„ Konto pro Diverse:

Typel 7 - Transport 103401 47
G. Hoffers 5625 - Postamt, für 3326 20
F. Schramm 36 - Fu. Böcker 3801 -
Fischer, Luth 341 25 Fey 300 -
Fischer, Knecht 272 - Gemeinde, Luth 21 -
G. Wagner 80000 - abzgl. 110849 67
Fischer, Knecht 16000 - Kringel, Knecht, Knecht (Gm. H.) 213 75
P. H. Hohl 1975
F. P. Hohl 134 75
Schramm 965 22
Typel 103401 47 Saldo am 31. Dez. 19 21 110635 92

Transport:

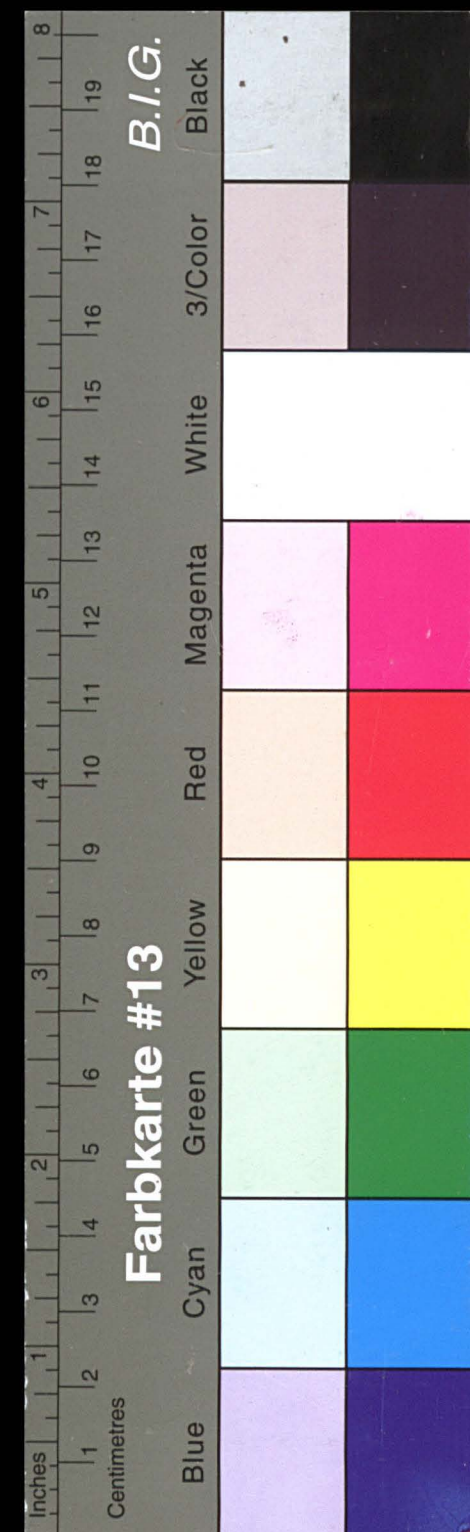

Kreisarchiv Stormarn E103

Gefördert durch die Deutsche Forschungsgemeinschaft (DFG) -
Projektnummer 415708552

16

Bilanz= am 31. Dezember Hauptbuch

Vermögen

| | ME. | Pf. | ME. | Pf. |
|---|-------------------------|----------|----------|-----|
| Transport: | | | 12984065 | 28 |
| An Darlehns-Konto an Gemeinden: | | | | |
| Vortrag vom Jahre 19 20 | 6341242 | 64 | | |
| 19 20 wurden ausgeliehen | 2885600 | - | | |
| | 9226842 | 64 | | |
| und zurückgezahlt | 215570 | 86 | | |
| 19 20, Dezember 31., Bestand | | | 9011271 | 78 |
| „ Effekten-Konto: | | | | |
| Vortrag vom Jahre 19 20 | Nennwert ME. 11166150,- | 8634168 | 55 | |
| 19 20 sind erworben | „ „ 200000,- | 198000 | - | |
| | ME. 11366150,- | 8832168 | 55 | |
| 19 20 sind verkauft bzw. gelöst | „ 216500,- | 216500 | - | |
| | ME. 11149650,- | 8615668 | 55 | |
| an Kursverlust sind abgeschrieben | | 215750 | - | |
| | | 8613511 | 05 | |
| an Kursgewinn sind zugeschrieben | | 132131 | 65 | |
| 19 20, Dezember 31., Bestand: | Nennwert ME. 11149650,- | | 8745642 | 70 |
| „ Wechsel-Konto: | | | | |
| Vortrag vom Jahre 19 20 | | 3900000 | - | |
| 19 20 erworben bzw. ausgeliehen | | | | |
| | | 3900000 | - | |
| und abgegeben bzw. eingelöst | | 1400000 | - | |
| 19 20, Dezember 31., Bestand | | | 2500000 | - |
| „ Kontokorrent-Konto: | | | | |
| Schuldner am 31. Dezember 19 20 laut Auszug | | | 3942158 | 22 |
| „ Reichsbankhauptstelle Hamburg: | | | | |
| Vortrag vom Jahre 19 20 | | 8453012 | | |
| 19 20 sind auf Giro eingegangen | | 24003993 | 96 | |
| | | 24088524 | 78 | |
| und überwiesen bzw. ausgezahlt | | 23914562 | 16 | |
| Guthaben für uns am 31. Dezember 19 20 | | | 173962 | 62 |
| Transport: | | | 3733700 | 60 |

10

17

Konto 19 20 Fol.

Schulden

| | ME. | Pf. | ME. | Pf. |
|---|-------------|----------|----------|-----|
| Transport: | | | 39862622 | 52 |
| Per Verwendungs-Konto: | | | | |
| Vortrag vom Jahre 19 20 | | 104460 | - | |
| 19 20 wurden überwiesen: | | | | |
| vom Sparkassen-Verein | ME. 4993610 | | | |
| „ Gewinn- und Verlust-Konto | „ 60000.- | | | |
| anderweitig erstattet | | 10993610 | | |
| | | 21439610 | | |
| 19 20 wurden zu wohltätigen und gemeinnützigen Zwecken verausgabt | | 15139610 | | |
| 19 20, Dezember 31., Saldo | | | 63000 | - |
| Dieser Saldo besteht in: | | | | |
| a/ eröffnet abgefabrikt. Darlehen am 19 20: | | | | |
| Prüfungskosten in Prüg. Befähigung | | 2750.- | | |
| Malen - Aufstellung | | 150.- | | |
| Prüfungskosten | | 100.- | | |
| b/ am 19 20 in Prüg. Befähigung | | | | |
| der Prüg. | | 60000.- | 63000 | - |
| „ Sparkassen-Verein: | | | | |
| Vortrag vom Jahre 19 20 | | 5184292 | | |
| vom 19 20 er Gewinn überwiesen | | 30000 | - | |
| | | 8184292 | | |
| 19 20 dem Verwendungs-Konto überwiesen | | 4993610 | | |
| 19 20, Dezember 31., Saldo | | | 3190682 | |
| Transport: | | | 39957529 | 34 |

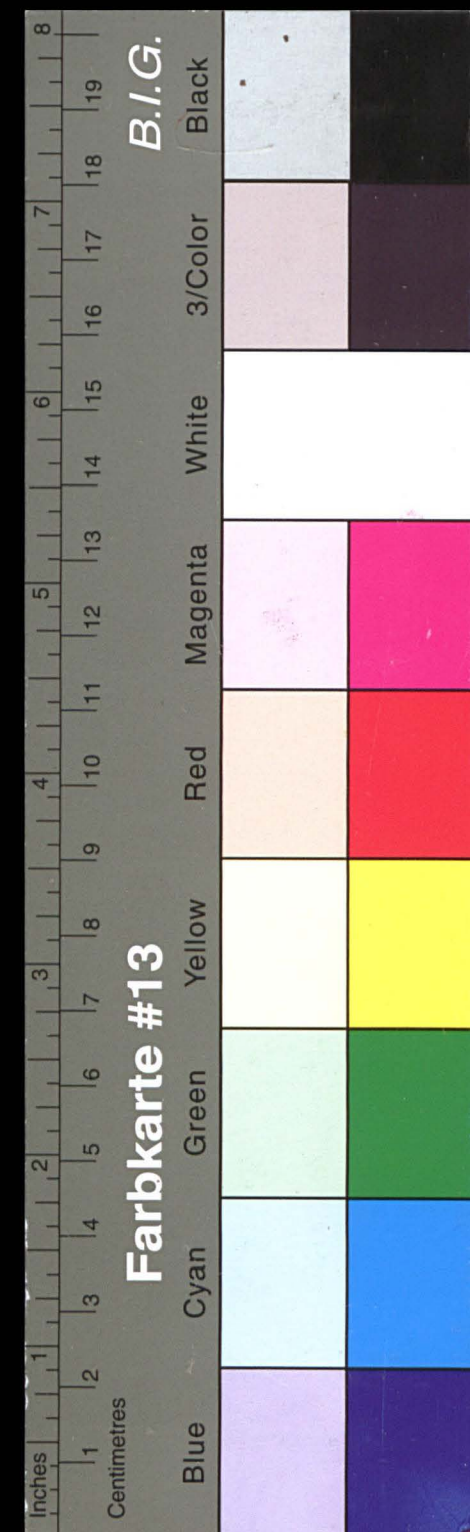

Kreisarchiv Stormarn E103

Gefördert durch die Deutsche Forschungsgemeinschaft (DFG) -
Projektnummer 415708552

18

Vermögen

| | ME. | PF. | ME. | PF. |
|---|----------|--------|----------|-----------|
| Transport: | | | 37337 | 100 60 |
| An Vereinsbank in Hamburg: | | | | |
| Vortrag vom Jahre 19 ²⁰ . | 43057 | 79 | | |
| 19 ²¹ sind auf Giro belegt bezw. eingegangen | 8181070 | 17 | | |
| und von der Bank an Zinsen vergütet | 1130 | 55 | | |
| | 8225 | 258 51 | | |
| 19 ²¹ von der Bank ausgezahlt bezw. überwiesen ME. 8.109.886.19 | | | | |
| derselben an Porto vergütet | 214.60 | | 8110100 | 79 |
| Guthaben für uns am 31. Dezember 19 ²¹ | | | | 115157 72 |
| „ Lübecker Privatbank: | | | | |
| Vortrag vom Jahre 19 ²⁰ . | 124689 | | | |
| 19 ²¹ sind auf Giro belegt bezw. eingegangen | 10769899 | 89 | | |
| und von der Bank an Zinsen vergütet | 3616 | 01 | | |
| | 10894588 | 09 | | |
| 19 ²¹ von der Bank ausgezahlt bezw. überwiesen ME. 10.613.539.03 | | | | |
| derselben an Porto vergütet | 39.60 | | 10613572 | 63 |
| Guthaben für uns am 31. Dezember 19 ²¹ | | | | 281015 46 |
| „ Preuß. Central-Gen.-Kasse, Berlin: | | | | |
| Vortrag vom Jahre 19 ²⁰ . | 1244 | 85 | | |
| 19 ²¹ sind auf Giro belegt bezw. eingegangen | 185361 | 50 | | |
| und von der Bank an Zinsen vergütet | 1638 | 31 | | |
| | 188241 | 66 | | |
| 19 ²¹ von der Bank ausgezahlt bezw. überwiesen ME. 178.444.26 | | | | |
| derselben an Porto vergütet | 12.40 | | 178456 | 66 |
| Guthaben für uns am 31. Dezember 19 ²¹ | | | | 9785 - |
| „ Sparkassen-Giro-Verband Schleswig-Holstein: Kiel: | | | | |
| Vortrag vom Jahre 19 ²⁰ . | 733002 | 61 | | |
| 19 ²¹ sind auf Giro belegt bezw. eingegangen | 9259151 | 95 | | |
| uns an Zinsen vergütet | 15402 | 50 | | |
| | 10007557 | 06 | | |
| 19 ²¹ vom Verband ausgezahlt bezw. überwiesen ME. 9374.789.20 | | | | |
| demselben an Porto vergütet | 202.60 | | 9374991 | 82 |
| Guthaben für uns am 31. Dezember 19 ²¹ | | | | 632565 24 |
| Transport: | | | 38375 | 624 02 |

Bilanz- am 31. Dezember Hauptbuch

17

19

Konto 19²¹ Sol.

Schulden

| | ME. | PF. | ME. | PF. |
|---|-----|-----|----------|-----|
| Transport: | | | 39957529 | 34 |
| Der Tantieme-Konto: | | | | |
| Tantieme der Beamten: 4 1/2 % | | | | |
| Vortrag vom Jahre 19 ²⁰ | | | | |
| zur Deckung von Verlusten sind verwandt | | | | |
| 19 ²¹ vom Verwendungs-Konto überwiesen | | | | |
| 19 ²¹ , Dezember 31., Saldo | | | | |
| „ Effekten-Reserve-Konto: | | | | |
| Vortrag vom Jahre 19 ²⁰ . | | | | |
| Vom Gewinn- und Verlust-Konto überwiesen | | | | |
| Kursgewinn | | | | |
| aus den Überschüssen | | | | |
| dem Gewinn- und Verlust-Konto überwiesen | | | | |
| für Kursverluste | | | | |
| 19 ²⁰ , Dezember 31., Saldo | | | | |
| „ Reservefonds-Konto: | | | | |
| Vortrag vom Jahre 19 ²⁰ . | | | | |
| 19 ²¹ aus dem Reingewinn überwiesen | | | | |
| 19 ²¹ , Periode 31., Saldo | | | | |
| Transport: | | | 40798778 | 49 |

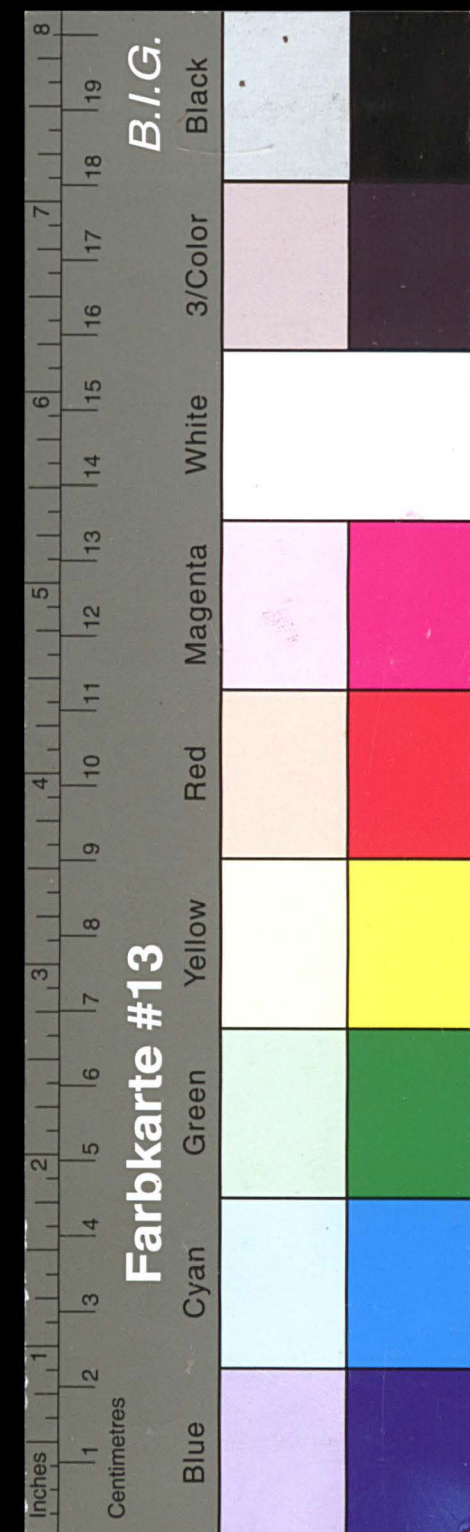

Kreisarchiv Stormarn E103

Gefördert durch die Deutsche Forschungsgemeinschaft (DFG) -
Projektnummer 415708552

20

Bilanz= am 31. Dezember Hauptbuch

Vermögen

| | me. | pf. | me. | pf. |
|---|-----|-----|-------|-------|
| Transport: | | | 38375 | 62402 |
| An Postfachamt Hamburg: | | | | |
| Vortrag vom Jahre 19 ²⁰ . | 42 | 508 | 79 | |
| 19 ²¹ sind auf Postfach-Konto eingegangen | 16 | 810 | 479 | 73 |
| | 16 | 852 | 985 | 52 |
| 19 ²¹ abgehoben bezw. überwiesen me. 16809762.53 | | | | |
| an Gebühren vergütet " 100,35 | 16 | 809 | 863 | 88 |
| Guthaben für uns am 31. Dezember 19 ²¹ | | | 43 | 121 |
| „ Prozeßkosten-Konto: <u>Wiegand. Ankeilschein. Kto.</u> | | | | |
| Vortrag vom Jahre 19 ²⁰ Credit | | | 13 | 36 |
| 19 ²¹ wurden verauslagt <u>eingelöstes Zinspfenn</u> | | | 4 | 27 |
| | | | 17 | 64 |
| 19 ²¹ und vereinnahmt <u>aus dem eingelösten Anteilpfenn</u> | | | 3 | 64 |
| 19 ²¹ Guthaben an ausstehenden Posten <u>Saldo</u> | | | | 1875 |
| „ Zinshebungs-Konto: | | | | |
| Rückständige Zinsen am 1. Januar 19 ²⁰ . | | | 155 | 314 |
| 19 ²¹ fällige Zinsen für: | | | | |
| 1. Hypotheken me. 484.962.86 | | | | |
| 2. Darlehn gegen Bürgschaft " 54583.02 | | | | |
| 2 ^a Anord. Darlehn gg. Bürgschaft " 6632.19 | | | | |
| 3. " " Faustpfand " 9072.57 | | | | |
| 4. " an Gemeinden " 343023.51 | | | | |
| 5. Effekten " 517.195.75 | | | | |
| 5 ^a Kauspfand Darlehn " 9632.42 | | | | |
| 6. Wechsel " 116848.68 | | | 154 | 195 |
| | | | 169 | 726 |
| 19 ²¹ sind eingegangen für: | | | | |
| 1. Hypotheken me. 491825.08 | | | | |
| 2. Darlehn gegen Bürgschaft " 55426.47 | | | | |
| 2 ^a Anord. Darlehn gg. Bürgschaft " 7505.93 | | | | |
| 3. " " Faustpfand " 10761.47 | | | | |
| 4. " an Gemeinden " 401913.54 | | | | |
| 5. Effekten " 517695.75 | | | | |
| 5 ^a Kauspfand Darlehn " 2574.22 | | | | |
| 6. Wechsel " 116848.68 | | | 160 | 458 |
| | | | 92 | 777 |
| Transport: | | | 38420 | 621 |

12

21

Konto 19²¹ Sol.

Schulden

| | me. | pf. | me. | pf. |
|--------------------------------------|-----|-----|--------|-----------|
| Transport: | | | 40798 | 778 49 |
| Per <u>Kapitalertragsteuer-Kto.:</u> | | | | |
| mit Monat Perle. 1921 | | | 525 | 34 |
| 19. 11055.794,35 Gewinnlage Zinsen | | | 117210 | 48 ✓ |
| 19. 69794.74 Porto. Porto | | | 7754 | 97 ✓ |
| 1921, Per. 31, Saldo | | | | 125590 79 |
| | | | | |
| | | | | |
| | | | | |
| | | | | |
| | | | | |
| | | | | |
| | | | | |
| | | | | |
| | | | | |
| | | | | |
| | | | | |
| | | | | |
| | | | | |
| | | | | |
| | | | | |
| | | | | |
| | | | | |
| | | | | |
| | | | | |
| | | | | |
| | | | | |
| | | | | |
| | | | | |
| | | | | |
| | | | | |
| | | | | |
| | | | | |
| | | | | |
| | | | | |
| | | | | |
| | | | | |
| | | | | |
| | | | | |
| | | | | |
| | | | | |
| | | | | |
| | | | | |
| | | | | |
| | | | | |
| | | | | |
| | | | | |
| | | | | |
| | | | | |
| | | | | |
| | | | | |
| | | | | |
| | | | | |
| | | | | |
| | | | | |
| | | | | |
| | | | | |
| | | | | |
| | | | | |
| | | | | |
| | | | | |
| | | | | |
| | | | | |
| | | | | |
| | | | | |
| | | | | |
| | | | | |
| | | | | |
| | | | | |
| | | | | |
| | | | | |
| | | | | |
| | | | | |
| | | | | |
| | | | | |
| | | | | |
| | | | | |
| | | | | |
| | | | | |
| | | | | |
| | | | | |
| | | | | |
| | | | | |
| | | | | |
| | | | | |
| | | | | |
| | | | | |
| | | | | |
| | | | | |
| | | | | |
| | | | | |
| | | | | |
| | | | | |
| | | | | |
| | | | | |
| | | | | |
| | | | | |
| | | | | |
| | | | | |
| | | | | |
| | | | | |
| | | | | |
| | | | | |
| | | | | |
| | | | | |
| | | | | |
| | | | | |
| | | | | |
| | | | | |
| | | | | |
| | | | | |
| | | | | |
| | | | | |
| | | | | |
| | | | | |
| | | | | |
| | | | | |
| | | | | |
| | | | | |
| | | | | |
| | | | | |
| | | | | |
| | | | | |
| | | | | |
| | | | | |
| | | | | |
| | | | | |
| | | | | |
| | | | | |
| | | | | |
| | | | | |
| | | | | |
| | | | | |
| | | | | |
| | | | | |
| | | | | |
| | | | | |
| | | | | |
| | | | | |
| | | | | |
| | | | | |
| | | | | |
| | | | | |
| | | | | |
| | | | | |
| | | | | |
| | | | | |
| | | | | |
| | | | | |
| | | | | |
| | | | | |
| | | | | |
| | | | | |
| | | | | |
| | | | | |
| | | | | |
| | | | | |
| | | | | |
| | | | | |
| | | | | |
| | | | | |
| | | | | |
| | | | | |
| | | | | |
| | | | | |
| | | | | |
| | | | | |
| | | | | |
| | | | | |
| | | | | |
| | | | | |
| | | | | |
| | | | | |
| | | | | |
| | | | | |
| | | | | |
| | | | | |
| | | | | |
| | | | | |
| | | | | |
| | | | | |
| | | | | |
| | | | | |
| | | | | |
| | | | | |
| | | | | |
| | | | | |
| | | | | |
| | | | | |
| | | | | |
| | | | | |
| | | | | |
| | | | | |
| | | | | |
| | | | | |
| | | | | |
| | | | | |
| | | | | |
| | | | | |
| | | | | |
| | | | | |
| | | | | |
| | | | | |
| | | | | |
| | | | | |
| | | | | |
| | | | | |
| | | | | |
| | | | | |
| | | | | |
| | | | | |
| | | | | |
| | | | | |
| | | | | |
| | | | | |
| | | | | |
| | | | | |
| | | | | |
| | | | | |
| | | | | |
| | | | | |
| | | | | |
| | | | | |

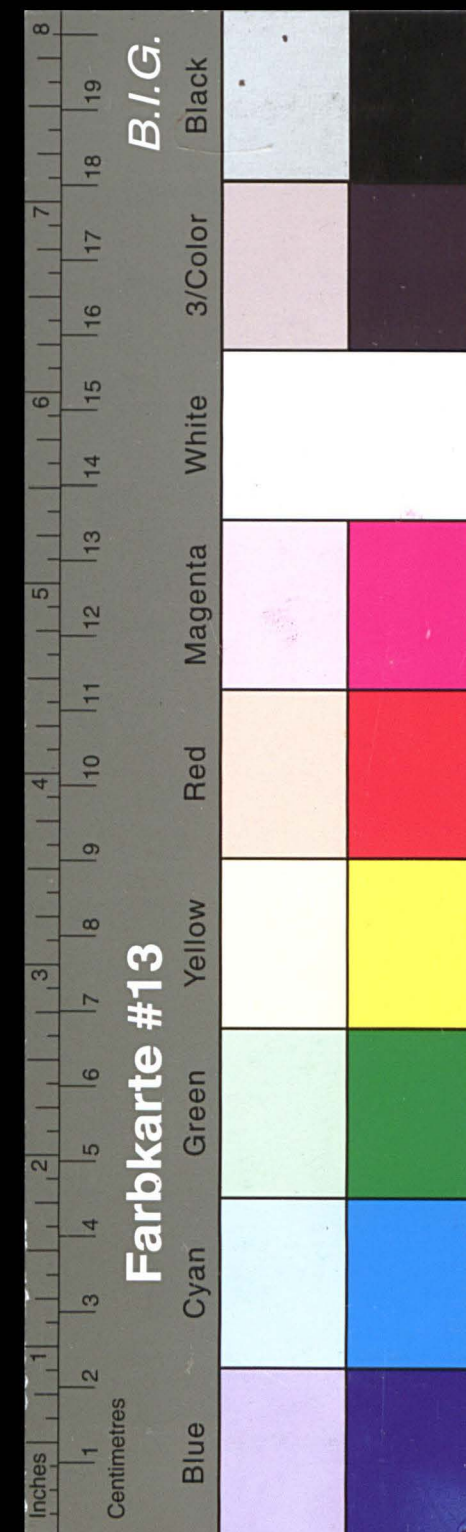

Kreisarchiv Stormarn E103

Gefördert durch die Deutsche Forschungsgemeinschaft (DFG) -
Projektnummer 415708552

22

Vermögen

| | ME. | PF. | ME. | PF. |
|---|-----|-----|----------|-----|
| Transport: | | | 38420621 | 48 |
| 19 ²¹ , Dezember 31., rückständige Zinsen, und zwar für: | | | 92717 | 75 |
| 1. Hypotheken ME. 53457.45 | | | | |
| 2. Darlehn gegen Bürgschaft " 3690.72 | | | | |
| 3. " " Faustpfand " 150. - | | | | |
| 4. " an Gemeinden " 626.54 | | | | |
| 5. Effekten " 14056.73 | | | | |
| 5a. Kassenwechsel Darlehn " 12703.27 | | | | |
| 8037.04 | 92 | 717 | 75 | |
| An Interims-Konto: | | | | |
| 19 ²¹ verdiente, am Jahreschlusse noch nicht fällige Zinsen für: | | | | |
| 1. Hypotheken " 41426.25 | | | | |
| 2. Darlehn gegen Bürgschaft " 7143.98 | | | | |
| 3. " " Faustpfand " 513.70 | | | | |
| 4. " an Gemeinden " 714.29 | | | | |
| 5. Effekten " 89630.30 | | | | |
| 5a. Kassenwechsel Darlehn " 67782.60 | | | | |
| abzüglich im voraus erhobener Zinsen für: | | | 207211 | 12 |
| Wechsel 11215.28 | | | 13498 | 28 |
| Kassenwechsel Darlehn 2283. - | | | 193772 | 84 |
| günstig 1921 veränderte, aufgeführt auf nicht fällige Zinsen der Reichsbank | | | 477 | 45 |
| Landesbank, Kiel | | | | |
| Immobilien-Konto: | | | | |
| Vortrag vom Jahre 19 ²⁰ 58337.10 | | | | |
| 19 ²¹ mit 1000 Mark an der Kasse eingezahlt | | | 1588066 | 99 |
| verausgabt, und vom Bank an der Kasse eingezahlt | | | 2243 | 59 |
| und vereinnahmt | | | 1648641 | 68 |
| 1921 am 1. Januar mitgeführt bezugs. überweisen & 1590463.68 | | | | |
| bezahlbar an Porto, eingezahlt | | | 1590463 | 68 |
| 19 ²¹ , Dezember 31., Saldo | | | | |
| Girokonten Kiel | | | | |
| Vortrag vom Jahre 1920 | | | | |
| 1921 mit 1000 Mark an der Kasse eingezahlt | | | 2714588 | 95 |
| und vom Bank an der Kasse eingezahlt | | | 5225 | 32 |
| 1921 am 1. Januar mitgeführt bezugs. überweisen & 1777.817.02 | | | 2719794 | 27 |
| bezahlbar an Porto, eingezahlt | | | | |
| Girokonten für und am 31. Dez. 1921 | | | 1777865 | 77 |
| Transport: | | | 39707936 | 02 |

Bilanz- am 31. Dezember Hauptbuch

Konto 19 ²¹. Fol.

13

23

Schulden

| | ME. | PF. | ME. | PF. |
|------------|-----|-----|----------|-----|
| Transport: | | | 40924369 | 28 |
| Per | | | | |
| Transport: | | | | |
| Transport: | | | 40924369 | 28 |

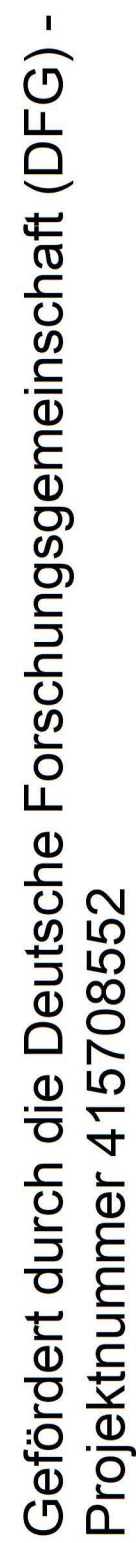

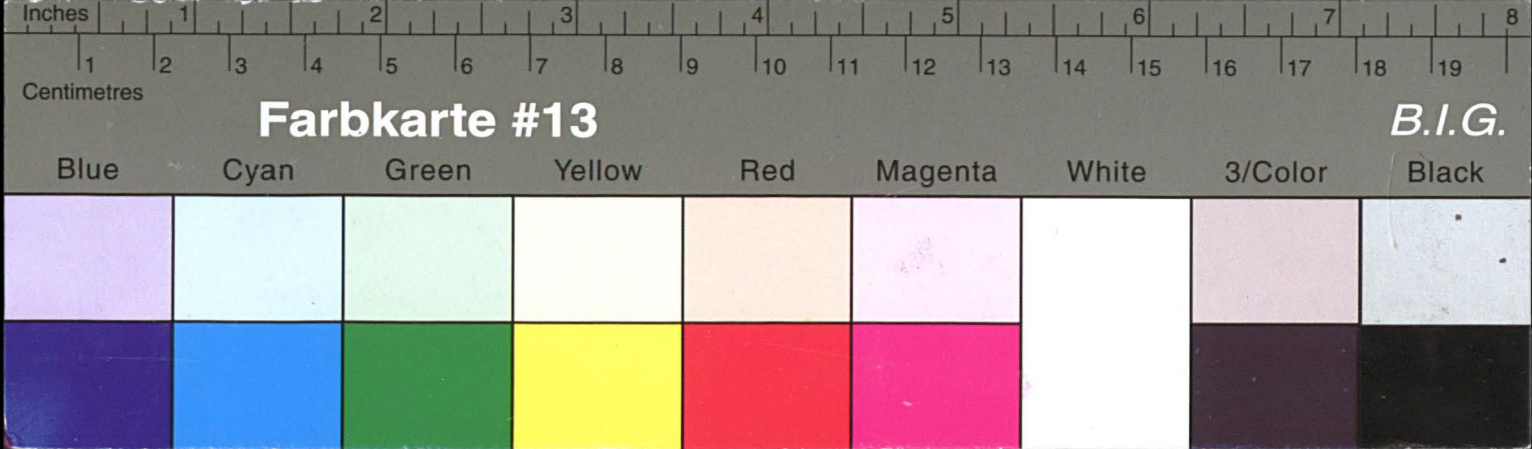

Kreisarchiv Stormarn E103

Gefördert durch die Deutsche Forschungsgemeinschaft (DFG) -
Projektnummer 415708552

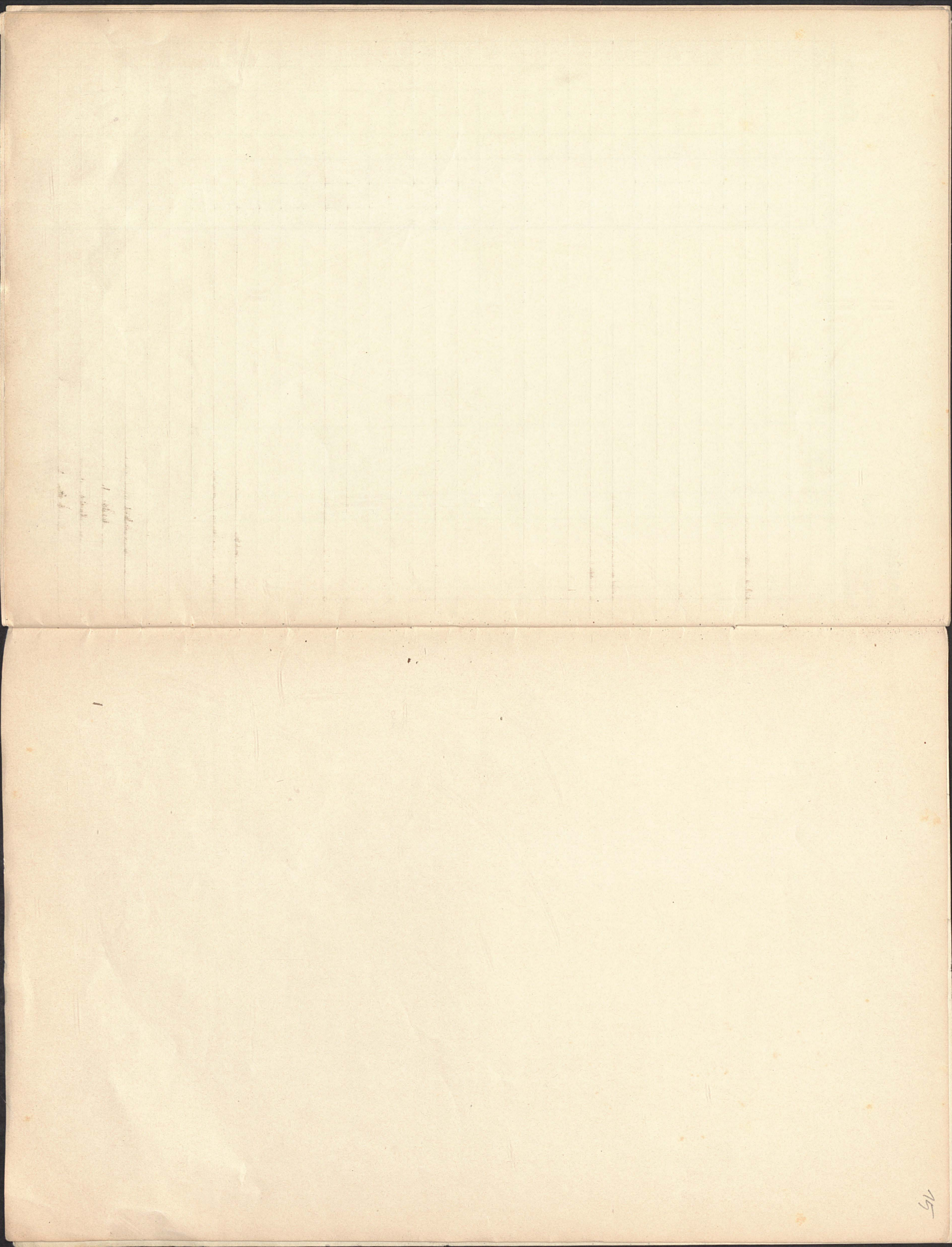

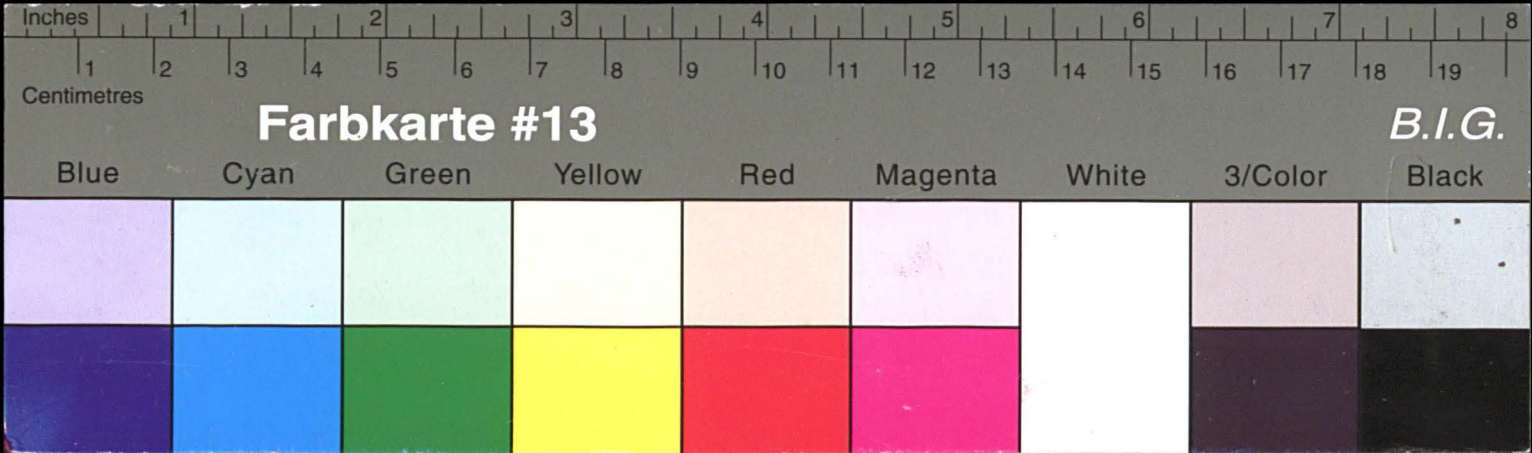

Kreisarchiv Stormarn E103

Gefördert durch die Deutsche Forschungsgemeinschaft (DFG) -
Projektnummer 415708552

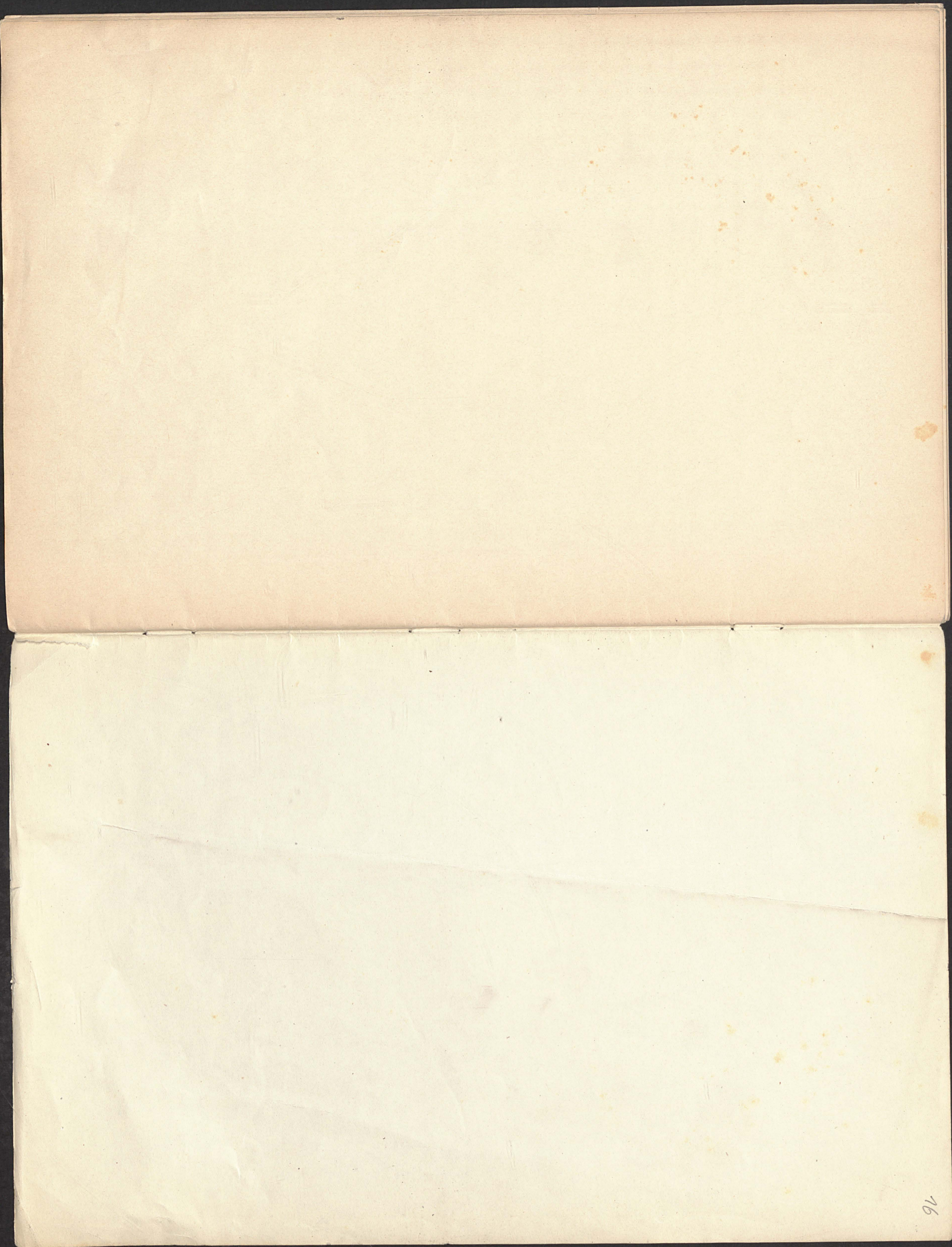

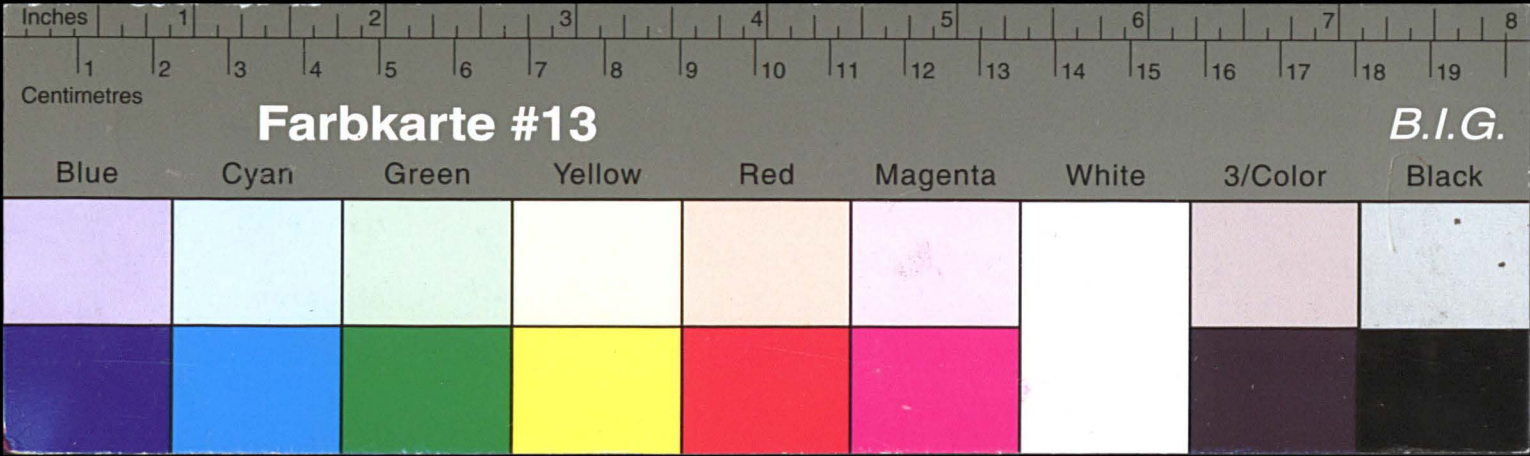

Kreisarchiv Stormarn E103

Gefördert durch die Deutsche Forschungsgemeinschaft (DFG) -
Projektnummer 415708552

